

2020 인천통계연보

제60회



인천광역시
Incheon Metropolitan City



인천의 상징 Symbol of Incheon



심볼마크

Incheon's Symbol Mark



인천의 'O' '川,' 파도를 형상화

끊임없는 움직임과 무한한 잠재력을 상징하며, 항만, 공항을 중심으로
상품, 서비스, 정보가 들어오고 나가는 교류 도시의 표상이며,
세계의 관문도시로서 동북아의 중심지, 동북아의 Hub로서
21C 인천의 미래상을 표현하고 있습니다.



도시브랜드

Incheon's City Vision

all ways **INCHEON**

모든 길은 인천으로 통한다

First Ever (최초를 넘어 최고가 되다)

대한민국 최초의 이야기는 인천에서 시작되었습니다.

대한민국 최초가 되고, 인천 최고를 의미하는 'First Ever'는 인천 도시브랜드의 핵심가치입니다.

'First Ever'는 대한민국의 시작을 열고, 새롭게 도전하는 역동적인 인천의 정신이며,
오늘의 대한 민국을 있게 한 힘을 의미합니다.

나무, 꽃, 새

Tree, Flower, Bird



시목 | 목백합

기품이 아름다워 공원수, 가로수로 적합한
목백합은 내한성과 병충해에 강하며, 성장이 빠르다.
원산지가 북미 지역으로서 인천 지역이
한미 수교 조약 체결의 현장임을 의미하기도 한다.



시화 | 장미

뛰어난 아름다움으로 오랜 세월 인천시민의
사랑을 꾸준히 받고 있어 시 전역에 고루 분포되어 있다.
능동과 정령의 꽃말에서 능동적이고 정렬적인
인천 시민의 모습을 확인할 수 있다.



시조 | 두루미

두루미의 도래지이면서 학의 고장인 인천 송학동,
청학동, 선학동, 학익동 등 학을 상징하는 지명이 많고,
특히 문학동은 인천의 옛 도읍지이기도 하다.



이용자를 위하여

For users

본 연보는 관내 주요기관과 각 실, 과 및 산하기관에 제공한 자료를 바탕으로 편집한 것임.

본 연보는 2019년 12월 31일 기준으로 편집하였으며 기준일을 달리하는 통계는 별도 표시하였음. (교육통계는 2020년 4월 1일 기준으로 작성되었음.)

통계표의 계수 중 단위 미만의 수는 반올림을 원칙으로 한 것이므로 내용의 합계가 총 계란과 일치하지 않는 경우도 있음.

본 연보에 수록한 통계 중 전년도에 게재한 것과 맞지않는 것은 본 연보에서 정정한 것으로 본 연보분이 정확함.

통계표 중 사용된 부호는 다음과 같음.

- 해당숫자 없음
- P 잠정치
- ... 해당숫자 미상
- e 추정치

본 인천통계연보에 수록된 자료에 대하여 상세한 내용이 필요하거나 의문이 있을 경우에는 자료출처기관 또는 인천광역시 [032-440-2307]데이터혁신담당관실으로 문의하시기 바랍니다.

Data appearing in this yearbook are obtained from city hall rooms and concerned organions.

This yearbook was compiled as of Dec. 31, 2019, but some statistics different in setting the basic year(period) are written separately.

Details may not add up to the total due to the counting fractions of 5 and over as a unit and disregard the test.

In the case of discrepancies in the figures between the present edition, the former is considered to the accurate.

Symbols used in tables in tables are as follows.

- Data not applicable
- P Preliminary
- ... Data not available
- e Estimated

Readers who need more details or are unsure are requested to consult the appropriate rooms or the Data Innovation Division of city hall.

통계도표 목차

Contents of Charts

인 천 의 하 루	Day of Incheon
행 정 구 역	Administrative District
사 업 체	Business
기 상 개 황	Summary of Meteorological Data
인 구	Population
차 량	Motor Vehicle
수 출 입	Exports and Imports
보 건 및 위 생	Health And Sanitation
교 통 사 고	Traffic Accident

인천의 하루

Day of Incheon

출생 **51** 명

Birth/Person



사망 **41** 명

Death/Person



혼인 **37** 쌍

Marriage/Couple



이혼 **20** 쌍

Divorce/Couple



인구이동 **2,308** 명

The movement of Population/Person



지하철 이용인구 **631,552** 명

Subway Population/Person



버스 이용인구 **668,720** 명

Citizens traffic volume/Person



민원처리 **26,817** 건

Civil Complaint Process/Cases



전력사용 **68,279** MWH

Consumption of Electric Power/MWH

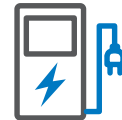

1인당 급수량 **360** ℓ

water Supply perperson a Day/ ℓ



수출액 **104,159** 천불

Amount of Export/Thousand USD

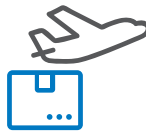

수입액 **115,382** 천불

Amount of Imports/Thousand USD



건축허가 **12** 건

Building permit/Unit



교통사고발생 **24** 건

Traffic Accidents(Motor Vehicles)/Cases



범죄발생 **3,103** 건

Criminal Offenses/Cases



행정구역

Administrative District

행정구역도

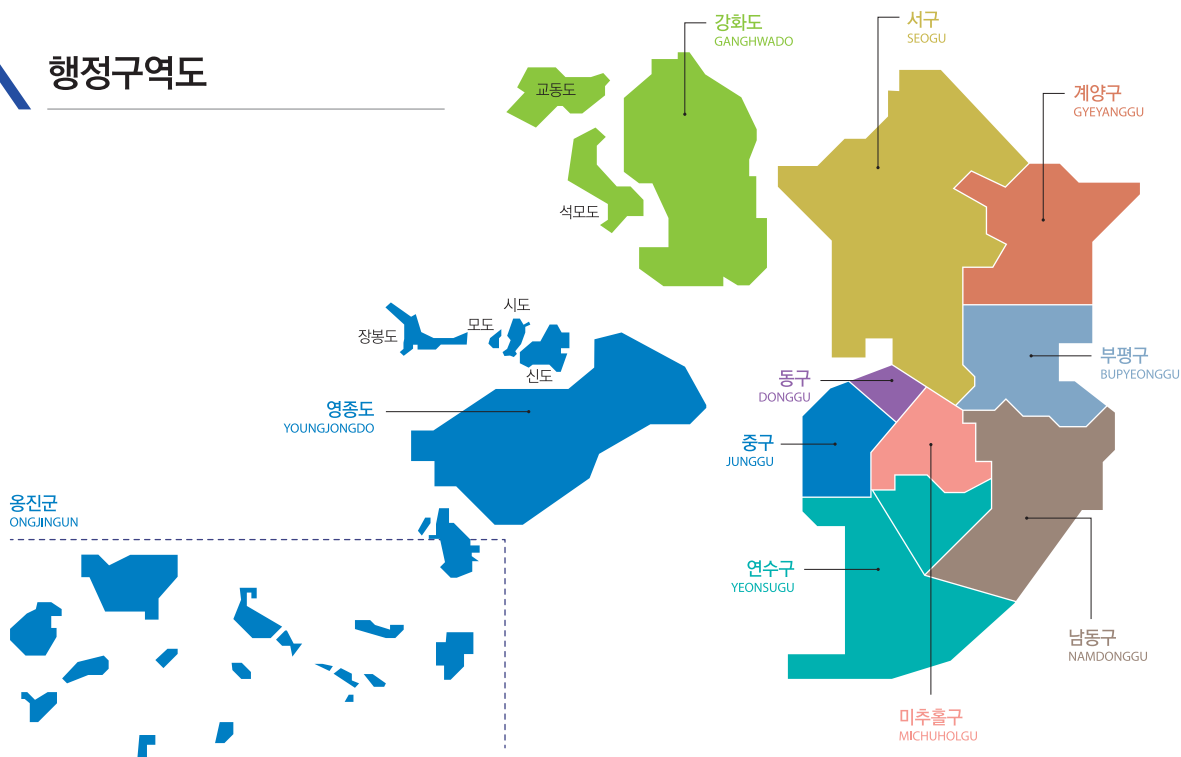

행정구역

			군·구 Gun and Gu		읍·면·동 Eup, Myeon and Dong					통·리 Tong and Ri		반 Ban
	면적 Area(k㎡)	구성비(%) Compo- sition	군 Gun	구 Gu	읍 Eup	면 Myeon	동 Dong		통 Tong	리 Ri		
							행정 Admini- strative	법정 Legal			행정 Admini- strative	
2019	1,063.26	100	2	8	154	1	19	134	136	4,446	266	23,317
중 구	140.29	13.2	-	1	12	-	-	12	52	294	-	1,257
동 구	7.19	0.7	-	1	11	-	-	11	7	204	-	978
미추홀구	24.84	2.3	-	1	21	-	-	21	7	641	-	3,127
연 수 구	54.95	5.2	-	1	14	-	-	14	6	527	-	2,788
남 동 구	57.02	5.4	-	1	20	-	-	20	11	876	-	3,778
부 평 구	32.01	3.0	-	1	22	-	-	22	9	656	-	4,229
계 양 구	45.57	4.3	-	1	12	-	-	12	23	535	-	2,603
서 구	117.09	11.0	-	1	22	-	-	22	21	713	-	3,029
강 화 군	411.41	38.7	1	-	13	1	12	-	-	-	188	1,256
옹 진 군	172.90	16.3	1	-	7	-	7	-	-	-	78	272

사업체 Business

사업체 및 종사자수

(단위 : 천개, 천명)

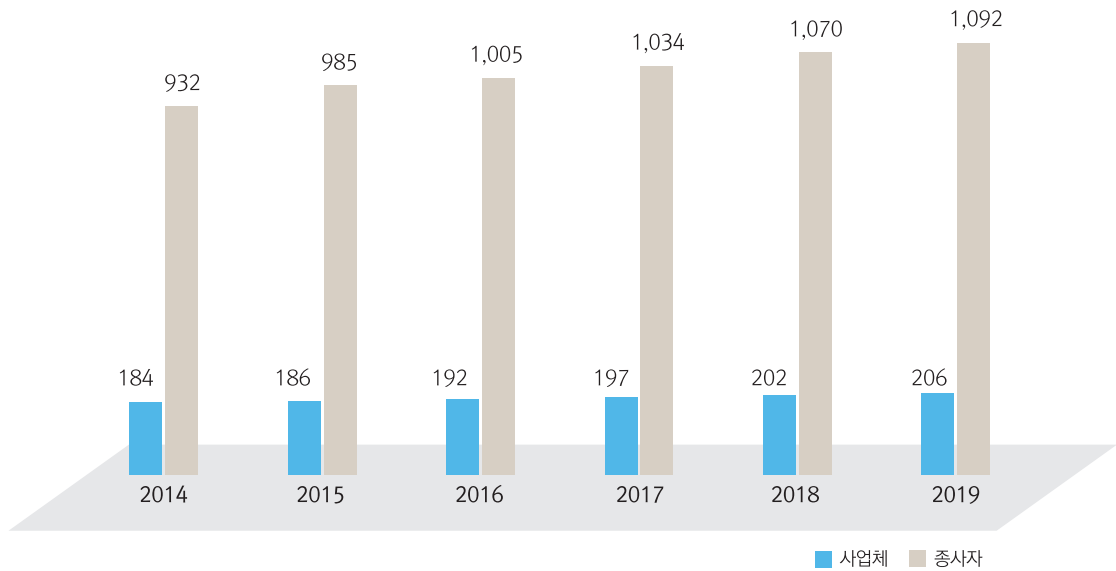

조직형태별

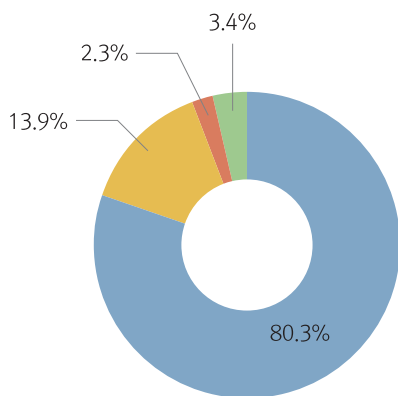

조직형태별 종사자

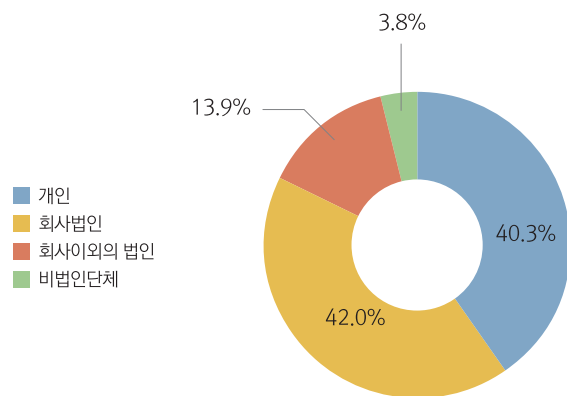

기상개황

Summary of Meteorological Data

월별 기온

단위(Unit) : °C

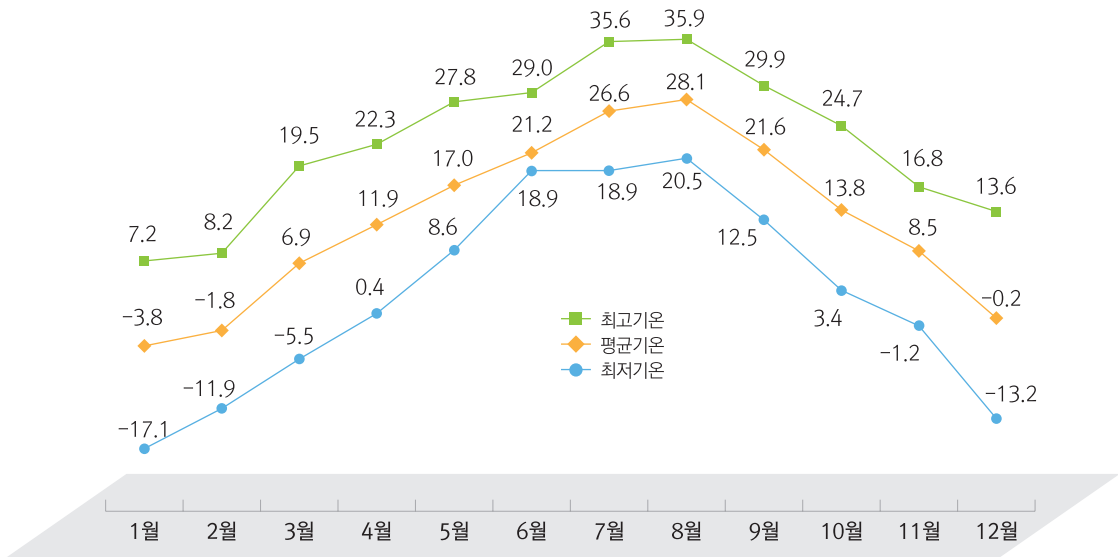

월별 강수량

단위(Unit) : mm

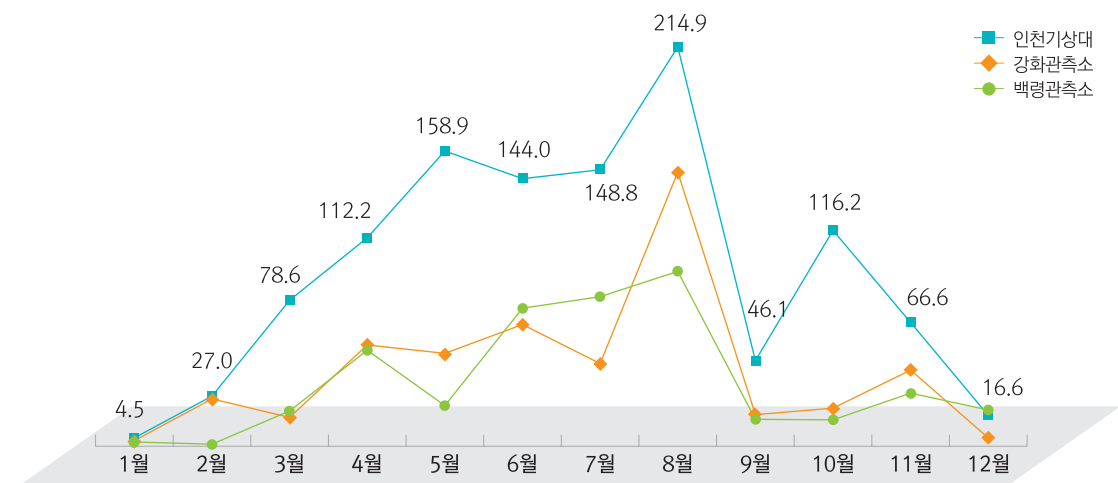

인구 Population

구·군별 인구

단위(Unit) : 명(Person)

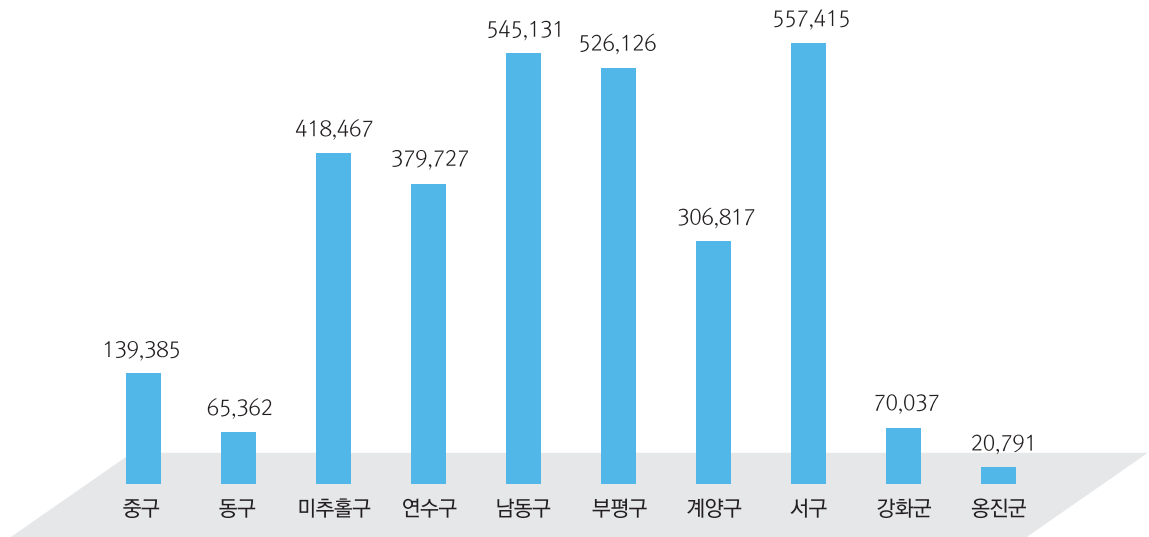

인구추이

단위(Unit) : 명(Person)

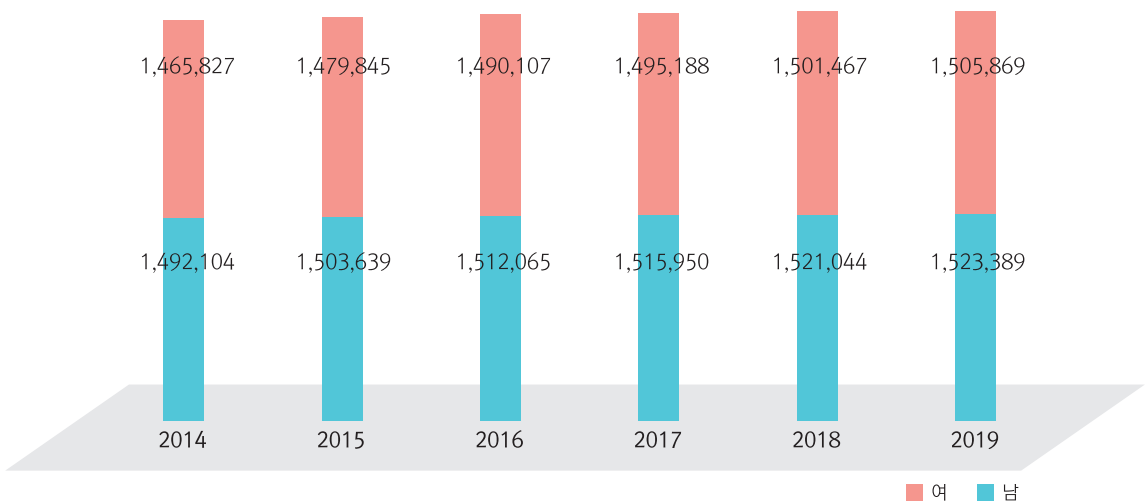

차량

Summary of Meteorological Data

자동차 등록 대수

단위(Unit) : 대(Vehicle)

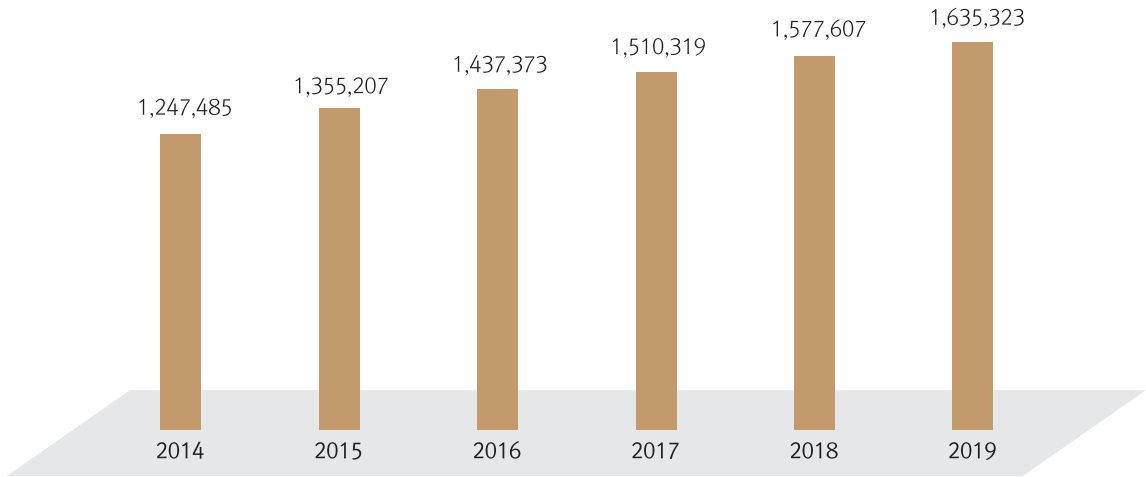

용도별·차종별

단위(Unit) : 대(Vehicle)

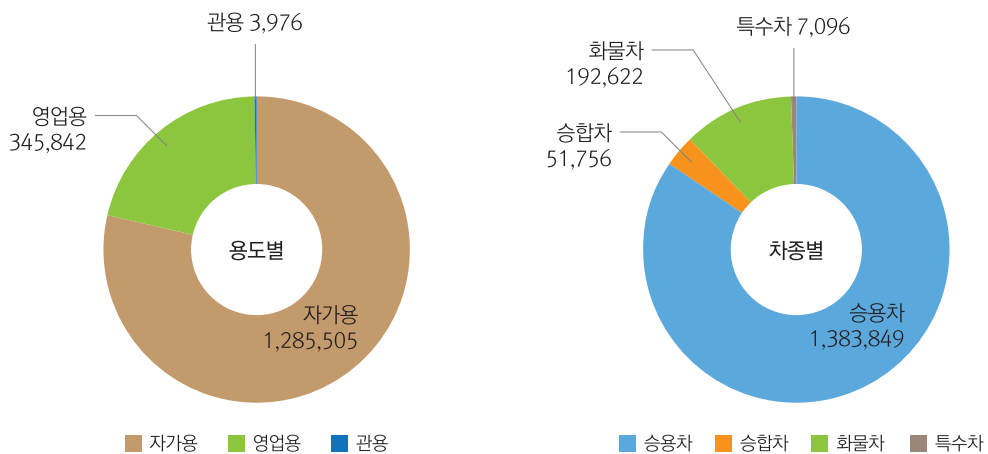

수출입

Exports and Imports

연도별 수출입 실적

단위(Unit) : 천불(USD 1,000)

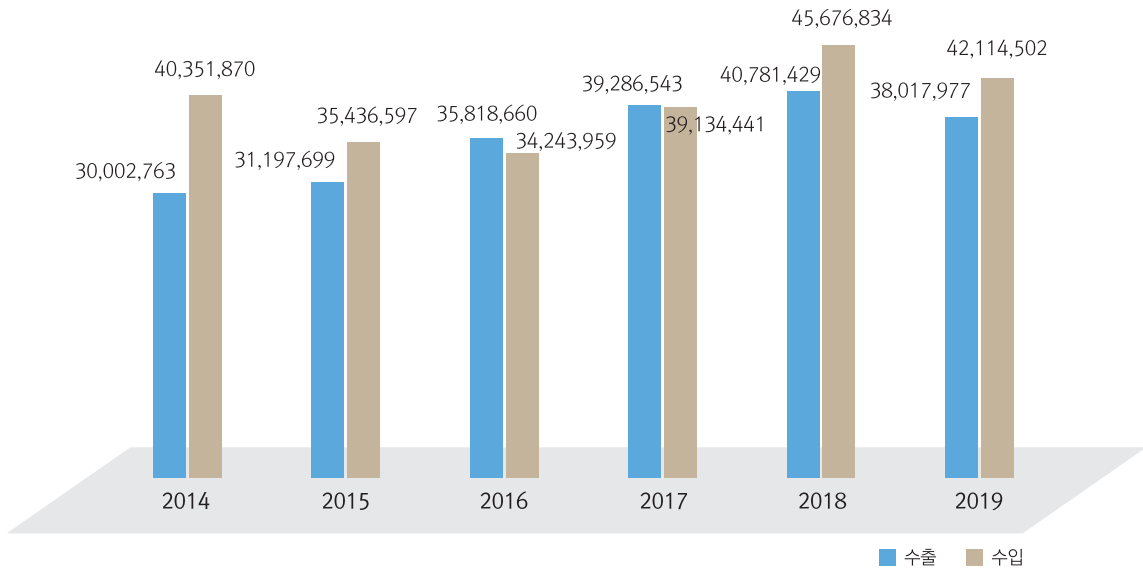

품목별 수출실적

단위(Unit) : 천불(USD 1,000)

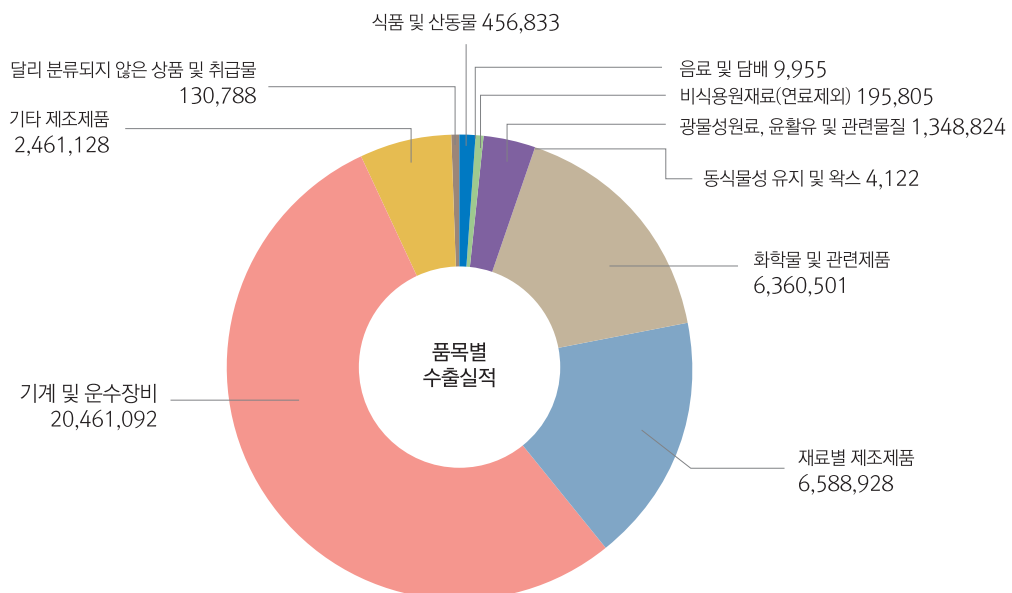

보건 및 위생

Health And Sanitation

의료기관 및 의료기관종사자수

단위(Unit) : 개소(establishment), 명(persons)

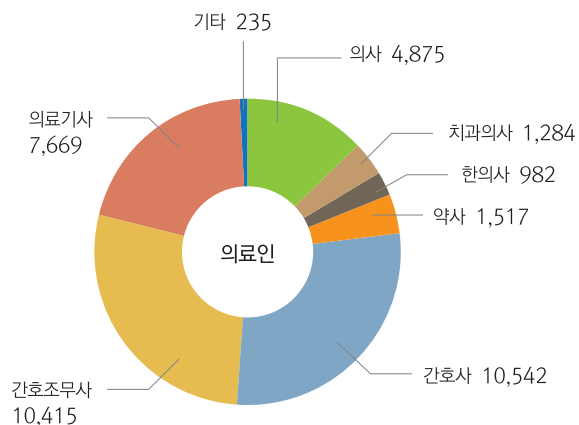
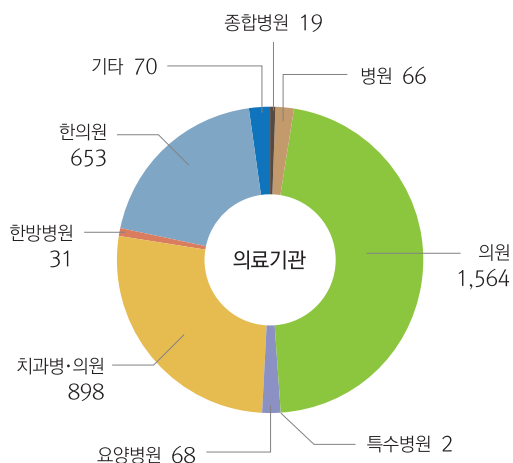

위생접객업소

단위(Unit) : 개소(establishment)

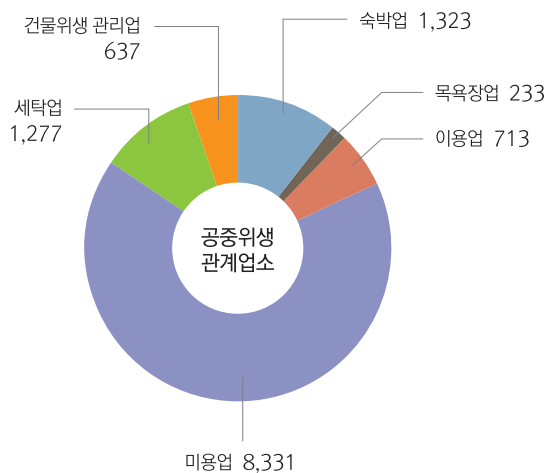
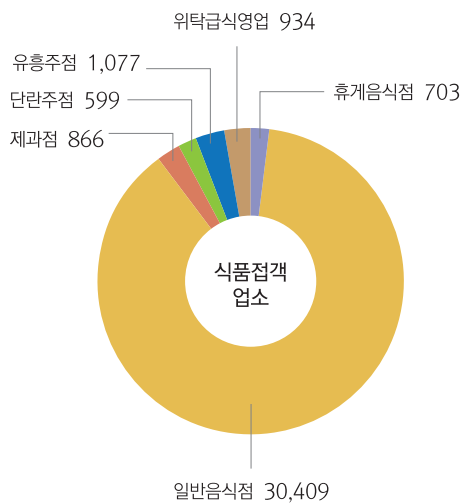

교통 사고

Traffic Accident

자동차 교통사고발생

단위(Unit) : 건(Cases)

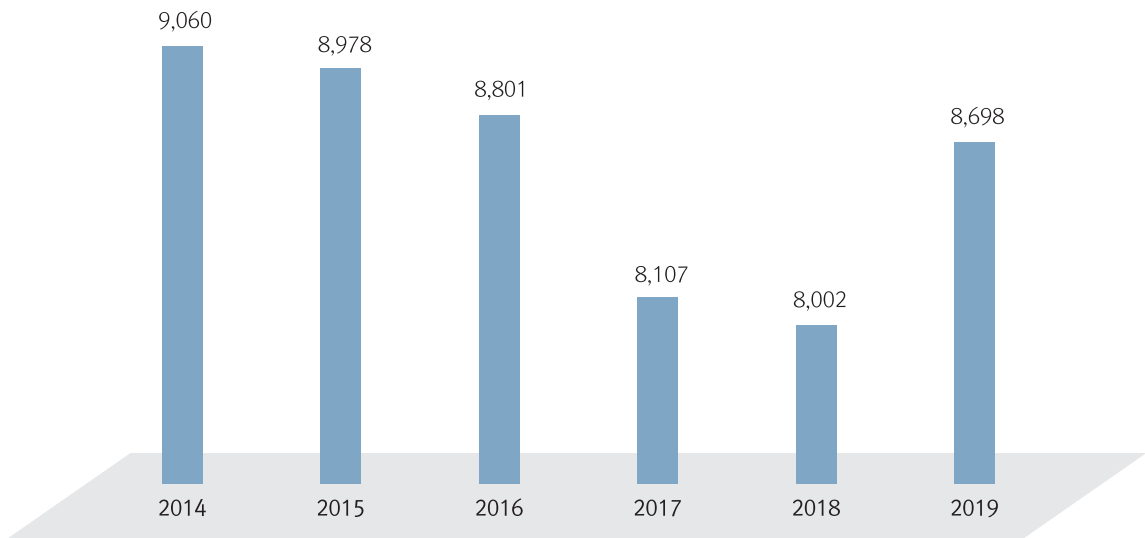

자동차단속 현황

단위(Unit) : 건(Cases)

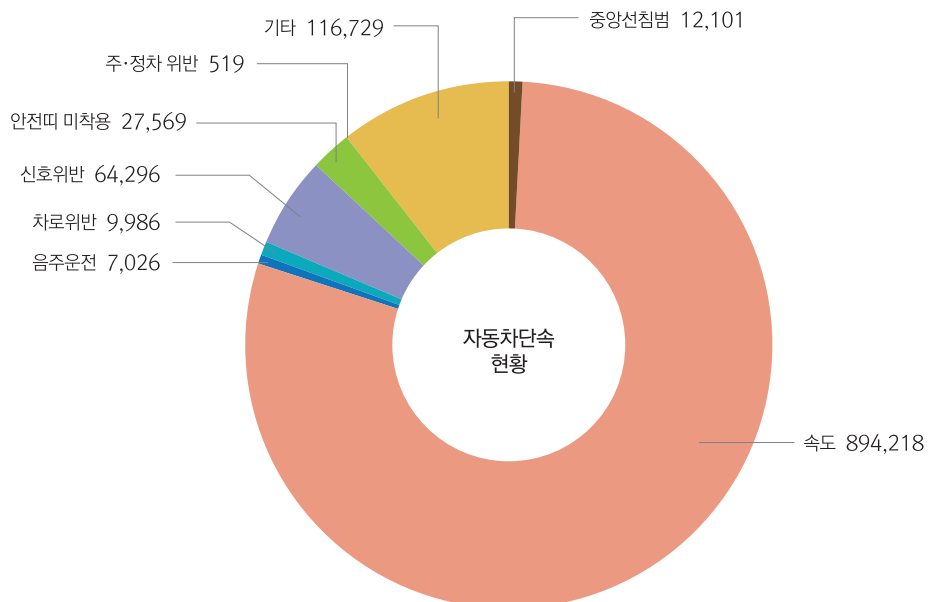

총 목차

Contents

Ⅰ 통계도표

Ⅰ 통 계 표

I. 연혁 History	15
II. 토지 및 기후 Land and Climate	41
III. 인구 Population	61
IV. 노동 Labor	115
V. 사업체 Establishment	125
VI. 농림수산업 Agriculture·Forestry·Fishing	141
VII. 광업·제조업 및 에너지 Mining·Manufacturing Industry and Energy	211
VIII. 전기·가스·수도 Electricity·Gas·Water-Supply	231
IX. 유통·금융·보험 및 기타 서비스 Trade·Banking·Insurance and Other Services	263
X. 주택·건설 Housing·Construction	295
XI. 교통·관광 및 정보통신 Transportation·Tourism and Information Communication	355
XII. 보건 및 사회보장 Health and Social Security	395
XIII. 환 경 Environment	509
XIV. 교육 및 문화 Education and Culture	537
XV. 재 정 Public Finance	601
XVI. 소득 및 지출 Income and Expenditure	643
XVII. 공공행정 및 사법 Public Administration and Justice	655
XVIII 기 타 Others	711



I. 연혁 History	15
II. 토지 및 기후 Land and Climate	41
1. 위 치 Land Location	43
2. 행정구역 Administrative Units	44
3. 토지 지목별 현황 Area of Land Category	46
4. 일기일수 Weather Days	50
5. 기상개황 Summary Meteorological Data	56
6. 강수량 Precipitation	58
7. 해안선 및 도서 Coastlines and Islands	58
III. 인구 Population	61
1. 인구추이 Population Trends	62
2. 시·군·구별 세대 및 인구(주민등록) Households and Population by Si·Gun·Gu (Resident Register)	66
3. 읍·면·동별 세대 및 인구 (2019) Households and Population by Eup·Myeon·Dong (2019)	68
4. 연령(5세 계급) 및 성별 인구 Population by Age(5-year age Group) and Gender	76
5. 인구동태 Vital Statistics	78
5-1. 시·군·구별 인구동태 Vital Statistics by Si·Gun·Gu	79
6. 인구이동 Internal Migration	80
6-1. 군·구별 인구이동 Internal Migration by Gun·Gu	82
7. 주민등록 전입지별 인구이동(타시도→인천) Migrants by Place of Origin (Other Regions→Incheon)	84
8. 주민등록 전출지별 인구이동(인천→타시도) Migrants by Place of Destination (Incheon→Other Regions)	88
9. 외국인 국적별 현황 Registered Foreigners by Nationality	92
10. 외국인과의 혼인 Total Domestic and International Marriages by Si·Gun	96
11. 사망원인별 사망 Number of deaths by Cause of Death	98
11-1. 사망원인별 사망(시·군·구별) Number of deaths in Si·Gun·Gu by Cause of Death	102
12. 혼인율 Marriage Rate	106
13. 이혼율 Divorce Rate	106
14. 여성가구주 현황 Female Household Heads	108
15. 다문화 가구 및 가구원 Multicultural Households and Household Members	110
16. 가구원수별 가구(일반가구) Households by Household Members	112

IV. 노동 Labor	115
1. 경제활동인구총괄 Economically Active Population	116
2. 연령별 취업자 Employed Persons by Age Group	118
3. 교육정도별 취업자 Employed Persons by Educational Attainment	119
4. 산업별 취업자 Employed Persons by Industry	120
5. 직업별 취업자 Employed Persons by Occupation	122
6. 직업훈련 현황 Vocational Training	122
V. 사업체 Establishment	125
1. 사업체 총괄 Summary of Establishments by Industry	126
2. 종사자 규모별 사업체수 및 종사자수 Number of Establishments and Workers by the scale of workers	130
3. 산업별 사업체수 및 종사자수 Number of Establishments and Workers by Industry	134
VI. 농림수산업 Agriculture·Forestry·Fishing	141
1. 농가 및 농가인구 Farm Households and Population	143
2. 연령별 농가인구 Farm Population by Age Group	144
3. 경지면적 Agricultural land area	144
4. 경지규모별 농가 No. of farm households by area of cultivated land	146
5. 농업진흥지역 지정 Land Designated for Agricultural Promotion	147
6. 식량작물 생산량(정곡) Production of food Grains (Milled Corps)	148
6-1. 미 곡 Rice	148
6-2. 맥 류 Wheat and Barley	150
6-3. 잡 곡 Miscellaneous Grains	150
6-4. 두 류 Pulse	152
6-5. 서 류 Potatoes	152
7. 채소류 생산량 Vegetable Production	154
8. 특용작물 생산량 Production of Oil Seeds and Cash Crops	156
9. 과실류 생산량 Fruit Production	158
10. 농업협동조합 Agricultural Cooperatives	158
11. 농업기계 보유현황 Agricultural Machinery Holdings	160
12. 농업용 지하수 Agricultural Underground Water Development	162
13. 가축사육 Number of Livestock and Poultry and Livestock Farm	164



14. 가축전염병 발생 Prevalence of Infectious Livestock Diseases	166
15. 수의사 현황 Number of Veterinarians	166
16. 도축검사 Inspection of Livestock Slaughter	168
17. 축산물 위생관계업소 Stocktaking of Livestock Products Handling Businesses	170
18. 임산물 생산량 Production of Forestry Products	172
19. 입목벌채 허가(신고) Lumbering Permits	174
20. 수렵 Hunting	176
21. 수렵면허장 발급 Hunting License Issues	178
22. 사방사업 실적 Erosion Control Projects	179
23. 조림 Reforestation	180
24. 불법 산림훼손 피해현황 Uncontrolled Forest Damages by Cause	182
25. 산림의 타용도 전용허가 현황 Forest Conversion by Use	184
26. 산림보호구역 지정현황 Forest Protected Areas	184
27. 산림병해충 발생 및 방제상황 Outbreak and Prevention of Forest Diseases·Pests	186
28. 어가 및 어가인구 Fishery Households and Fishery Households Population	188
29. 연령별 어가인구 Fishery Households Population by Age Group	188
30. 어업종사가구원 Fishery Workers	190
31. 어선보유 Fishery Household Workers by Age Group	190
32. 어항시설 Fishing Port Facilities	192
33. 양식어업권 Cultured Fishery Licenses	192
34. 어선어업허가 및 신고현황 Permits and Notifications of Boat Fishing	194
35. 수산업종별 생산 Production by Fisheries Sector	198
36. 수산물 어획고 Fish Catches of Fishery Products	198
37. 수산물가공품 생산량 Production of Processed Fish Products	200
38. 수산물 생산량 및 판매금액 Cooperative Sales of Fishery Products	202
39. 수산업협동조합현황 Fishery Cooperative Federation	204
40. 친환경 농·축산물 출하현황 Shipments of Eco-Friendly Agricultural·Livestock Products	206
41. 화훼재배현황 Flowers Cultivation Statistics	208
 VII. 광업·제조업 및 에너지 Mining·Manufacturing Industry and Energy	 211
1. 광업 및 제조업 (10인이상) Mining and Manufacturing (10 or More workers)	212
2. 사업체규모별(중분류별) 광업 및 제조업 Mining and Manufacturing by Division of Industry	214

3. 제조업 중분류별 사업체수 및 종사자수	216
Number of Establishments and Workers, by Division of Manufacturing Industry	
4. 산업 및 농공단지 Industrial and Agricultural Complexes	222
5. 석유류 소비량 Petroleum Consumption	224
6. 에너지 관리대상 현황 Energy Control	224
7. 신재생에너지 지역별 생산량 (고유단위) Production of New & Renewable Energy by Region(Original Unit)	226
8. 1인당 최종에너지 소비량 Final energy Consumption per capita	228
 VIII. 전기·가스·수도 Electricity·Gas·Water-Supply	231
1. 발전현황 Electricity·Gas·Water-Supply	233
2. 용도별 전력사용량 Electric Power Consumption by Use	234
3. 제조업종별 전력사용량 Electric Power Consumption by Division of Industry	236
4. 가스 공급량 Gas Supply	240
5. 도시가스 용도별 공급량 Liquefied Natural Gas Consumption by Use	242
6. 도시가스 보급률 Liquefied Natural Gas Supply Rate	244
7. 고압가스 시설현황 The Present Condition of High-pressure Gas Facilities	244
8. 상수도 보급현황 Water Supply Service	246
9. 상수도관 Water Supply Pipes	248
10. 정수장별 상수도 시설용량 및 생산실적 Water Supply Capacities and Output by Purification Plant	250
11. 급수 사용량 Water Consumption by Use	250
12. 급수사용료 부과 Water Usage Charges	252
13. 하수도 보급률 Sewage System	254
14. 하수사용료 부과 Sewage Usage Charges	256
15. 하수관거 Sewage Pipe	258
 IX. 유통·금융·보험 및 기타 서비스 Trade·Banking·Insurance and Other Services	263
1. 유통업체 현황 Trading Businesses	264
2. 금융기관 Financial Institutions	268
3. 금융기관 예금, 대출 및 어음 Deposits, Loans and Bills of Financial Institutions	270
4. 가계대출규모 Volume of Household Loans	272
5. 소비자물가지수 Consumer Price Indices	274
6. 농산물 도매시장별 유통량 Trading Volume of Agricultural Products by Wholesale Markets	282



7. 수출입 통관실적 Exports and Imports Cleared	284
7-1. 수출실적 Exports	286
7-2. 수입실적 Imports	288
8. 농림수산물 수출입실적 Exports and Imports of Agricultural, Forestry & Fishery Products	290
9. 해외시장개척 추진실적 Overseas Market Development	290
10. 외국인 직접투자 신고실적 Notification for Foreign Direct Investments	292
 X. 주택·건설 Housing·Construction	 295
1. 주택 현황 및 보급률 Type of Housing Units and Housing supply rate	296
2. 주택소유현황 Housing Ownership Status	298
3. 건축연도별 주택 Housing Units by Year of Construction	300
4. 연면적별 주택 Housing Units by Floor Space	302
5. 건축허가 Building Construction Permits	304
6. 시·군·구별 건축허가 Building Construction Permits by Si·Gun·Gu	308
7. 아파트 건립 Construction of Apartment Units	310
8. 주택 재개발사업 Housing Redevelopment	312
9. 주택가격지수 Housing Price Index	314
10. 지가변동률 Land Price Changing Rate	316
11. 토지거래 현황 Land Transactions by Use and Purpose	318
12. 용도지역 Specific Use Areas	322
13. 용도지구 Land by Purpose	328
14. 개발제한구역 Restricted Development Areas	332
15. 공 원 Parks	336
16. 하 천 Rivers and Streams	340
17. 하천부지점용 Use of River Sites	341
18. 도 로 Roads	342
18-1. 폭원별 도로현황 Roads by Size	346
19. 도로시설물 Supporting Structures for Roads	348
20. 교 량 Bridges	350
21. 건설장비 Construction Machinery and Equipment	352

XI. 교통·관광 및 정보통신 Transportation·Tourism and Information Communication	355
1. 자동차 등록 Registered Motor Vehicles	356
1-1. 시·군·구별 자동차 등록 Registered Motor Vehicles by Si·Gun·Gu	358
2. 업종별 운수업체 Transportation Companies by Business Type	360
3. 영업용자동차 업종별 수송 Transportation by Business Type of Commercial Vehicles	362
4. 천연가스 시내버스 현황 CNG Buses	362
5. 자전거도로현황 Bicycle Paths	364
6. 1일 시민교통량 수송분담률 Composition of Daily Passenger Transportation	364
7. 지하철 수송 Subway Passenger Transportation	366
8. 주차장 Parking Lots	368
9. 철도수송 Railway Transportation	370
10. 항공수송 Aviation Traffics	372
11. 항공노선별 수송 Aviation Traffics by Route	374
12. 선박등록 Registered Vessels	376
13. 여객선 수송 Passenger ship transport	377
14. 해운화물 수송 Freight Carried on Vessel	378
15. 관광사업체 등록 Registered Tour Service Establishments	380
16. 주요 관광지 방문객수 Number of Visitors to Major Attractions	384
17. 지정(법정) 관광지 현황 및 방문객수 Designation of Tourist Attractions and Their Visitors	386
18. 해수욕장 이용 Use of Sea Bathing Resorts	388
19. 관광숙박업 등록현황 Registered Tourist Hotels	390
XII. 보건 및 사회보장 Health and Social Security	395
1. 의료기관 Medical Institutions	396
2. 의료기관종사 의료인력 Medical Staff	400
3. 보건소 인력 Staff of Public Health Centers	402
4. 보건지소 및 보건진료소, 건강생활지원센터 인력현황	404
Personnel in Sub-Health Centers and Primary Health Care Posts, Community Health Promotion Centers by City/Province	
5. 의약품등 제조업소 및 판매업소 Manufactures and Stores of Pharmaceutical Goods etc.	406
6. 식품위생관계업소 Number of Food establishment by Year, Business Type	408
7. 공중위생영업소 Number of Public Sanitary Facilities by Business Type and City/Province	412
8. 예방접종 Vaccination Against Major Communicable Diseases	414



9. 주요 법정감염병 발생 및 사망 Incidence and Mortality for Major Infectious Diseases	416
9-1. 주요 법정감염병 발생 및 사망 Incidence and Mortality for Major Infectious Diseases	418
9-2. 주요 법정감염병 발생 및 사망 Incidence and Mortality for Major Infectious Diseases	422
10. Hansen Disease 대상자 현황	426
Status of Hansen Disease patients benefitted from public health center project centers by city	
11. 결핵환자 현황 Registered Tuberculosis Patients	428
12. 보건소 구강보건사업실적 Oral Health Activities at Health Centers by City/Province	432
13. 모자보건사업 실적 Activities of Maternal and Child Health Care at Health Center	433
14. 건강보험 적용인구 Covered Person(or Beneficiaries) of Health Insurance	434
15. 건강보험급여 Benefits in Medical Insurance	436
16. 건강보험대상자 진료 실적 Administration of Medical Treatment Under the National Health Insurance	438
17. 국민연금 가입자 National Pension Insurants by Insurance Type and City/Province	440
18. 국민연금 급여 지급현황 Cases and Benefits in National Pension by benefit Type and City/Province	442
19. 국가보훈 대상자 Number of Patriots and Veterans	444
20. 국가보훈 대상자 취업 Employment of Patriots & Veterans	448
21. 국가보훈대상자 및 자녀취학 Educational Benefits for Patriots and Veterans, and Their Families	450
22. 참전용사 등록현황 War Veterans	452
23. 적십자 모금액 및 구호, 사회복지 서비스 실적	454
Donations, Relief Aid, and Social Welfare Support of the Korean Red Cross	
24. 사회복지시설 Social Welfare Institutions, Inmates by Institution Type	456
25. 노인여가 복지시설 Leisure facilities for the elderly	458
26. 노인주거 복지시설 The facilities of a residential welfare institution for the elderly	460
27. 노인의료 복지시설 The facilities of a medical welfare institution for the elderly	464
28. 재가 노인복지시설 The facilities of community care for the elderly	466
29. 국민기초생활보장 수급자 Recipients of National Basic Livelihood Security by City/Province	468
30. 기초연금 수급자 수 Recipients of Basic Pension	470
31. 여성복지시설 Women's Welfare Institutions	472
32. 여성폭력상담 Counseling Services for Female Victims of Violence	476
33. 아동복지시설 Children Welfare Institutions	478
34. 장애인 복지생활 시설 Welfare Institutions for The Disabled	480
35. 장애인 등록현황 Registered Disabled Persons	482
36. 노숙인 생활시설수 및 생활인원 현황시설 Homeless and Their Inmates by City/Province	484

37. 보호대상아동 발생 및 조치현황	486
Status of Children Needing Protection and Results of Protective measures by City/Province	
38. 저소득 및 한부모가족 Low-income Single Parent Families	488
39. 묘지 및 봉안시설 Cemeteries, Crematorium and Charnel houses	490
40. 헌혈사업실적 Blood Donation Activities	492
41. 방문건강관리사업실적 Home Visiting Health Services	494
42. 보건교육실적 Health Education	496
43. 보육시설 Childcare Facilities	500
44. 사회복지자원봉사자 현황 Social Welfare Volunteers	502
45. 독거노인 현황 (성별) One Person Household Age 65 and Over(by Gender)	504
45-1. 독거노인 현황 (연령별) One Person Household Age 65 and Over(By Age)	506
XIII. 환 경 Environment	509
1. 환경오염물질 배출사업장 Environmental Pollutant Emitting Facilities	510
2. 환경오염배출사업장 단속 및 행정조치	512
Inspection and Administrative Measures for Environmental Pollutant Emitting Facilities	
3. 배출부과금 부과 및 징수현황 Imposition & Collection of Pollution Charges	514
4. 보건환경검사실적 Health and Environmental Inspection	516
5. 대기오염 Air Pollutant Emissions	518
6. 소음도 Noise Level	519
7. 쓰레기 수거 Waste Collection and Disposal	520
8. 생활폐기물 매립지 General Waste Landfills	526
9. 폐기물 재활용률 Waste Recycling Rate	528
10. 공공하수처리시설 Sewage Treatment Plants	530
11. 시설녹지현황 Greenlands	534
XIV. 교 육 및 문 화 Education and Culture	537
1. 학교 총 개황 Summary of Schools	538
2. 유치원 Kindergarten	540
3. 초등학교 Elementary School	542
4. 중학교 (국·공립) Middle School (National·Public)	544
4-1. 중학교 (사립) Middle School (Private)	546



5. 일반계고등학교 (국·공립) General High School (National·Public)	548
5-1. 일반계고등학교 (사립) General High School (Private)	550
6. 특수목적 고등학교 (국·공립) Special Purpose High School (National·Public)	552
6-1. 특수목적 고등학교 (사립) Special Purpose High School (Private)	554
7. 특성화고등학교 (국·공립) Specialized High School (National·Public)	556
7-1. 특성화고등학교 (사립) Specialized High School (Private)	558
8. 자율고등학교 (국·공립) Autonomous High School (National·Public)	560
8-1. 자율고등학교 (사립) Autonomous High School (Private)	562
9. 전문대학 및 대학 Junior College and College	564
10. 교육대학교 University of Education	566
11. 대학교 University	568
12. 대학원 Graduate School	570
13. 기타학교 Other School	572
14. 적령아동 취학 Admission of Freshmen	574
15. 사설학원 및 독서실 Private Institutes and Reading Rooms	578
16. 공공도서관 Public Libraries	580
17. 박물관 Museums	582
18. 문화재 Cultural Properties	584
19. 예술단 Art Performing Organizations	586
20. 문화공간 Cultural Facilities	588
21. 체육시설 Sports Facilities	590
22. 시립 운동장 Municipal Stadiums	594
23. 청소년 수련시설 Youth Facilities	596
24. 언론매체 The Press and Media	598
 XV. 재 정 Public Finance	 601
1. 국세징수 Collection of National Taxes	602
2. 지방세 부담 Household Local Tax	604
3. 지방세 징수 Collection of Local Taxes	606
4. 예산결산총괄 Summary of Budget and Settlement	608
5. 일반회계 세입예산 개요 Budgeted Revenues of General Accounts	610

6. 일반회계 세입결산 Settled Revenues of General Accounts	614
6-1. 시, 군·구별 일반회계 세입결산 Settled Revenues of General Accounts by Si·Gun·Gu	618
7. 일반회계 세출예산 개요 Budgeted Expenditures of General Accounts	620
8. 일반회계 세출결산 Settled Expenditures of General Accounts	622
8-1. 시, 군·구별 일반회계 세출결산 Settled Expenditures of General Accounts by Si·Gun·Gu	628
9. 특별회계 세입세출 예산개요 Budgeted Revenues and Expenditures of Special Accounts	630
10. 특별회계 예산결산 Settled Budget of Special Accounts	634
11. 시·군·구별 특별회계 예산개요 Special Account Budgets by Si·Gun·Gu	635
12. 교육비 특별회계 세입결산 Settled Revenues of Special Accounts for Education	636
13. 교육비 특별회계 세출결산 Settled Expenditures of Special Accounts for Education	638
14. 시 공유재산 Public Properties Owned by City	640
15. 지방재정자립지표 Local Financial Independence Indicators	641
XVI. 소득 및 지출 Income and Expenditure	643
1. 지역소득 Regional Income	644
2. 제도부문별 지역소득 Income Accounts by Institutional Sector	646
3. 경제활동별 시내총생산 (당해년가격)	648
Gross Regional Domestic Product by Economic Activity (at Current Price)	
4. 경제활동별 시내총생산 (기준년 가격)	650
Gross Regional Domestic Product by Economic Activity (At chained prices)	
5. 시내 총생산에 대한 지출 (당해년 가격) Expenditure on GRDP (At current prices)	652
6. 시내 총생산에 대한 지출 (기준년 가격) Expenditure on GRDP (At current prices)	653
XVII. 공공행정 및 사법 Public Administration and Justice	655
1. 공무원 총괄 (정원) Summary of Government Employees (Authorized)	657
2. 시본청 공무원 Government Employees of Head Offices	658
3. 시·도의회 사무처, 시·도 직속기관 및 시·도사업소 공무원 Government Employees of Provincial Council, Direct or Affiliated Agencies	660
4. 시·군·구 공무원 Government Employees of Si·Gun·Gu Offices	662
5. 읍·면·동 공무원 Government Employees of Eup·Myeon·Dong Offices	664
6. 소방공무원 Fire-fighting Officials	666
7. 국회 및 지방의원 Members of National and Regional Assemblies	668



8. 경찰공무원 Police Officials	670
9. 퇴직사유별 공무원 Retired Government Officials by Cause of Retirement	672
10. 관내 관공서 및 주요기관 Government and Public Offices and Major Organizations	674
11. 민원서류 처리 Handling of Civil Request Filings	678
12. 여권발급 Passport Issues	680
13. 화재발생 Occurrence of Fire	682
14. 발화요인별 화재발생 Fire Occurrence by Cause	684
15. 장소별 화재발생 Fire Occurrence by Location	684
16. 산불발생 현황 Status of Forest Fire Outbreaks by Cause	686
17. 소방장비 Fire-fighting Equipment	688
18. 119 구급활동실적 119 EMS Activities	692
19. 119 구조활동실적 119 EMS Rescue Activities	694
20. 재난사고 발생 및 피해현황 Calamities and Damage	696
21. 풍수해 발생 Storm and Flood Damage	698
22. 소방대상물 현황 Facilities Subjected to Fire Safety Regulations	700
23. 위험물 제조소 설치현황 Manufactories, Storages, and Agencies of Dangerous Objects	702
24. 교통사고 건수 (자동차) Traffic Accidents (Motor Vehicles)	704
25. 자동차 단속 및 처리 Traffic Violation and Punishment Activities	706
26. 운전면허 소지자 Number of Driver's License Holders	708
27. 운전면허 시험 실시 Driver License Tests Administered	708
 XVIII 기 타 Others	 711
1. 인천광역시 기구표(본청)	712
2. 인천광역시 기구표(본청외)	713
3. 역대시장 명단	718
4. 인천광역시 역대의원 명단(제1대 ~ 제7대)	723
5. 인천광역시 의회의원(제8대) 명단(2019.12.31.현재)	727

2020 인천통계연보

제60회



Incheon Statistical Yearbook 2020

제60회 인천통계연보

I

연 혁

History

2020 인천통계연보

제60회



I. 연 혁

1. 인천의 역사

인천광역시사는 동북아시아의 중심도시로 대한민국의 미래를 향해 웅비하고 있다. 한반도의 집산지로서 항만·공업도시를 이루어 온 인천에 농·공업도시 부평을 아우르고, 이어 농·수산물과 문화·관광의 보고(寶庫) 강화와 옹진 등을 합하면서 명실상부한 한반도의 거대 관문이자 국제적 물류중심지, 산업·정보단지, 관광·휴양단지로 비약적인 성장을 하고 있다.

인천이 이같이 성장·변모하게 된 데에는 무엇보다도 우리나라가 이룩한 정치·경제적 성장과 뒤이어 이루어진 환(環)황해권 개방이 인천지역의 지정학적 특성과 맞물렸기 때문이지만, 한편으로는 오랜 세월을 걸쳐 인천지역사회에 쌓여 온 역사적 토양에 기반한 것도 간과할 수 없다.

□ 전근대의 인천

인천은 우리 민족의 역사가 동틀 무렵, 한반도 서해안지역의 중심으로 자리하고 있었다. 구석기를 사용하던 사람들이 살기 시작하였고, 이들의 사회·문화적 유산은 신석기와 청동기시대를 거치는 동안 축적·확장되어 기원전 1세기경에는 ‘미추홀(彌鄒忽)’을 건설하는 기반이 되었다. 2000년 유네스코 세계문화유산으로 지정된 강화의 고인돌군 그리고 인천지역 여러 곳에서 발견되는 고인돌들은 이를 말하고 있다. 단군(檀君)의 유향(遺香)이 강화도 곳곳에 전하고 있는 것도 결코 우연한 일이 아니다.

삼국시대 인천은 대외교통의 창구로 기능하는 경험을 처음 갖게 되었다. 해상으로 중국과 교통할 수 밖에 없었던 한성백제가 수도를 공주로 옮길 때까지 100여 년 동안 능허대(凌虛臺; 연수구 옥련동)를 항구로 하여 중국과의 교통을 취하였던 것이다.

인천지역사회의 경험은 고려왕조가 개성에 도읍하면서 더욱 확대·촉진되었다. 개성에 이르는 수로(예성강) 입구에 위치한 강화·교동·자연도 등을 중심으로 대외교통의 거점을 개발·정비하는 한편, 이를 군사·경제적으로 지원하면서 수도 개성의 남방지역을 방어할 안남도호부(安南都護府)를 부평[수주(樹州)]에 설치하였다. 인천지역사회가 ‘꼬레야’로 세계에까지 알려지는 고려의 국제교류 관문으로 위상이 정립된 것이다. 그리고 원인천은 인주 이씨의 왕실과의 혼인으로 경원군(慶源郡)·인주(仁州)로 그 위상을 높여 갔으며, 고려 말에는 ‘칠대어향(七代御鄉)’이라 하여 경원부(慶源府; 1390)로까지 격상되었다. 부평도 계양도호부(桂陽都護府)에서 길주목(吉州牧; 1308)으로 승격되었다가 부평부(富平府; 1310)로 고쳐졌고, 강화는 몽골[蒙古]의 침입 때(1232) 40년 가까이 피난수도[강도(江都)]로 자리하면서 대몽항쟁의 중심이 되었다.

조선시대 들어 인천은 인천군(仁川郡; 1413)으로 강등·축소되고, 강화·부평 등도 도호부(都護府)가 되었다. 경원부의 지난 날 이름인 인주(仁州)에서의 ‘인(仁)’자와 산(山)이나 천(川)을 붙이도록 한 행정구역 개편 원칙에 따라 ‘천(川)’자가 합해져서 ‘인천(仁川)’이라는 지명이 비로소 나오게 되었으나, 이후 200여 년 동안 인천지역사회는 자급자족적인 한적한 농·어촌사회로 존속하였다.

1600년을 전후로 왜란(倭亂)과 호란(胡亂)을 연달아 겪으면서 인천지역사회는 다시한번 국방상 요충으로 부상하게 되었다. 대륙세력의 침입을 받을 경우에는 강화도를 보장처로 한다는 전략이 수립되면서 강화도를

중심으로 인천해안지역의 방어체제와 시설이 새롭게 보강되어 갔다. 강화도호부가 유수부(留守府 : 1627)로 격상되었고, 왕실이 머물 행궁(行宮)이 강화와 월미도에 설치되었고, 강화 외성과 내성이 축조되었다. 교동에는 삼도수군통어영(三道水軍統禦營)이 설치되고(1629) 자연도의 영종진(永宗鎭), 강화도의 12진보(鎭堡)·53 돈대(墩臺)들이 설치되었다. 이리하여 17세기 말 인천은 강화를 중심으로 왕실의 보장처로 자리하게 되었다.

□ 개항과 인천

19세기 중엽에 이르러 이미 중국과 일본에 진출했던 서양의 여러 나라들이 조선에도 통상(通商)을 요구해 오기 시작하자, 이들 군사시설은 보장처의 수호보다는 서양세력의 진입을 저지·차단하는 최전방 방어시설로 기능하게 되었다. 조선에 진출하려는 서양세력의 끈질긴 시도와 이를 저지하려는 조선의 해금책(海禁策)은 끝내 인천해안에서 병인양요(1866)와 신미양요(1871)라는 군사적 충돌을 일으켰다. 그러나 프랑스와 미국은 이 충돌에서 조선의 집요하고도 처절한 저항을 받아 본래의 목적과는 달리 약탈로 만족하며 퇴거하지 않을 수 없었다. 일본은 조선 진출에 기선을 제압하고자 흥선대원군이 하야하는 정국의 변화를 기회로 이른바 운요호(雲揚號)사건(1875)을 감행하였다.

일본의 끈질긴 요구로 1883년 제물포가 개항되자, 중국과 서양 여러 나라들이 속속 이곳으로 밀려들었고, 조선정부는 이들의 조선 진출을 가능한 한 개항장에 국한시키고자 하였다. 당시 제물포에는 해관과 감리서가 설치되고, 각국 영사관과 전관조계(專管租界; 일본 1883, 중국 1884) 및 공동조계(1884)가 들어섰으며, 이들을 중심으로 하여 각국의 상·공업시설과 종교·교육·문화시설들도 빠르게 설립되어 갔다. 여기에 외국인 상사, 서구식 주택, 공원, 호텔, 등대, 경인철도, 갑문식 도크 등 각종의 근대문물과 사회시설 등이 최초로 조성되었다. 황해를 통한 외국과의 해상교통이 폐쇄된 지 500년 만에 다시 인천지역사회가 국제적 도시사회로 탈바꿈하기 시작한 것이다.

□ 일제강점기의 시련과 민족운동

제물포 개항은 인천지역사회에 또 다른 시련을 가져왔다. 외세의 진입과 이질적 문물의 유입에 따른 갈등에서도 그러하였지만, 그보다는 일본이 인천을 한국식민지 경영의 발판으로 삼은 데 있었다. 한국에서의 우월적 지위를 확보한 일본은 우선 제물포와 한성을 잇는 도로와 철도를 부설하고(1899) 이들과 연계되는 항만의 확장·수축에 착수하였다(1906). 그리고 이어 토지조사사업(1910~1918)과 산미증식계획(1920년대), 수리조합 설립(부평수리조합 : 1923) 등을 추진하였다. 인천지역사회는 이 과정에서 다른 지역에 앞서 많은 토지와 인력을 수탈당하고 대부분의 농민이 몰락하였다. 그리고 몰락한 농민은 저임금 노동자와 가계보조적 노동인구(부녀자·아동들)를 증대시켜 조선인의 노동 여건을 더욱 악화시켰다.

일본은 이에 더하여 1914년 행정구역도 개편하였다. 지방 군·면을 폐지분합(廢置分合)함으로써 한국인의 전통적인 생활권역과 공동체 질서를 파괴·악화시키는 한편, 일본인 거주지 중심으로 도시시설을 집중 투자하여 일본인에게만 유리한 일본인 중심의 도시환경을 조성하려는 것이었다. 인천부는 일본인 시가지를 중심으로 부역(府域)이 크게 축소되고, 나머지 농·어촌지역은 부평을 중심으로 신설된 부천군(富川郡)에 편입되었다. 인천부는 일본인 도시로 변하였고, 한국인은 각종 생활편의시설에서 소외·격리되었다.

일본의 무단적 식민지정책이 강행되면서 한국인의 반일·항일감정은 날로 높아만 갔고, 그것은 점차 조직적

집단적 저항·투쟁을 도모하게 하였다. 3·1운동은 이러한 운동을 표출시키는 하나의 계기가 되었다. 1919년 3월 6일 인천에서 시작하여 부평·김포·강화 등으로 확산되며 한 달 넘게 독립만세를 불렀고, 이어 수많은 조직이 결성되고 다양한 활동이 전개되었다. 개항 후 전통적으로 강세를 보여 온 노동운동과 기독교회를 중심으로 한 청소년운동은 그 중심에 있었다. 이러한 항일운동들은 일본의 식민지배 말기에 전개된 다양한 한민족말살정책에도 불구하고 한민족과 우리 인천지역 주민을 광복에 이르도록 보존시킨 원동력이 되었다.

□ 광역시로의 성장과 발전

미군이 가장 일찍 진주한(9월 8일) 인천지역사회는 미군정(美軍政)을 거쳐 대한민국 정부가 수립되면서 빠르게 안정되어 갔다. 미군정 때 잠시 제물포시(1945.10.10.~27)로 바뀌었던 인천부도 1949년 지방자치법에 따라 경기도 인천시로 정립되었고(1949.8.15.), 1952년 시의회 구성과 함께 시장 또한 간선(間選)으로 선출되었다. 그리고 이들에 의하여 일본의 잔재와 미군정의 과도기적 조치들이 하나하나 청산되고 일신되어 갔다. 그러나 1950년 발발한 6·25전쟁은 인천지역사회에 다시 한번 시련을 주었다. 인명의 피해나 주민간의 갈등에서도 그러하였지만, 일본이 남겨 놓고 간 공장과 시설로나마 가까스로 일구어 가던 경제가 거의 무너지고 말았다.

인천지역사회의 본격적인 성장은 1960~70년대 경제개발 5개년 계획이 추진되면서 이루어졌다. 인천의 임해공단들과 부평공단(경인공단)에 대한 집중적인 투자가 수출 위주로 전개되면서 이를 위한 각종 기반(基幹)시설의 확충과 편의시설의 확대가 우선적으로 마련되었다. 인천 내항의 도크 확장(1966~1975), 연안부두의 축조(1973), 경인고속도로의 건설(1967~1968), 경인전철의 부설(1971~1974) 등이 그것이다.

인천사회의 이러한 성장은 주변 지역에도 영향을 주어 각종 산업을 발달하게 하고 아울러 인구 증가를 가속화시켰다. 1968년 인천시가 구제(區制)를 실시하던 당시 인천시는 서울, 부산, 대구에 이어 4대 도시로 성장하였고, 지속된 경제발전은 인천시의 산업과 사회를 더욱 성장시켜 인구 100만명을 돌파하여 1981년 인천직할시로 승격하게 하였다. 그리고 나아가서는 세계화·정보화의 추세와 중국의 개방화 정책으로 인천지역의 지정학적 비중이 더욱 높아지자 1961년에 폐지된 지방자치제의 부활(1991)과 연계하여 1995년 인천광역시로 확장·승격되었다.

□ 인천특별시대를 향한 인천의 도약

인천광역시는 지금도 개발과 성장을 지속하고 있다. 인천항의 확장과 인천지하철의 개통(1999), 인천국제공항의 개항(2001), 공유수면의 매립과 각종 산업·물류단지의 조성, 관광·레저단지와 새로운 주거단지의 건설, 고속화도로의 확대, 교육·문화시설의 증대, 송도신도시 개발과 경제자유구역청의 개청(2003), 인천대교 개통(2009), 청라·영종지구개발 및 도시재생사업, GCF사무국 출범(2013)과 세계은행 송도유치(2013), 인천아시안게임 및 장애인아시안게임 개최(2014) 등 이루 헤아리기 어려울 정도이다.

여기에 민선 7기를 맞은 인천광역시는 ‘살고 싶은 도시, 함께 만드는 인천’의 비전 아래, 다시 도약을 꿈꾸고 있다. 시민의 참여를 동력으로 GTX-B노선 구축, 부평 미군기지 캠프마켓 반환 등 숙원 과제들을 하나하나 풀어나가고 있다. ‘인천e음’ 지역전자상품권을 통해 역외 소비 유출 억제와 지역경제 활성화를 도모하고 있으며, 4차 산업혁명 시대에도 인천이 대한민국의 성장엔진이 될 수 있도록 바이오·헬스, 스마트산단 등 미래 먹거리 발굴에 힘쓰고 있다.

인천 역사를 되돌아보면 수많은 어려움이 있었지만 이를 극복해 왔다. 고려 후기 몽골의 침입으로 강화도를 제2수도로 하여 팔만대장경의 조판을 통해 이민족에 대항했던 정신력도, 조선시대 왕실의 보장처로 정족산사고와 외규장각을 통해 기록문화를 지켜냈던 끈기도, 조선 후기 강화학파가 실용적 자세로 민족정신을 지켰던 것도, 일제강점기의 질곡(桎梏)과 6·25전쟁에서의 시련을 극복할 수 있었던 것도 바로 인천의 ‘도전적 개척정신’이 있었기 때문이다.

2030여 년이 넘는 유구한 인천 역사의 특징은 곧, 새로운 인천의 바탕이자 특별시대를 여는 자긍심의 기반이라 할 수 있다. 그리고 그 특징들이 공통적으로 제시하고 있는 것은 인천이 ‘개척지’, ‘선구지’ 공간이라는 것이다. 인천은 이제 300만 시민의 대한민국 제3대 도시가 되었다. 도시 면적도 1,063.01㎢에 이르러 8대 도시 중 제1의 위치를 차지하고 있다. 이에 맞게 시민이 살고 싶은 도시, ‘인천특별시대’를 만들기 위해 나아가고 있다.

I . History

1. History of Incheon

Incheon Metropolitan City is a center of Northeast Asia that is leaping towards a better future of the Republic of Korea. Serving as the main access point to Seoul, Incheon originally developed as a port and industrial city. Encompassing Bupyeong, a city of agriculture and industry, and Ganghwa and Ongjin, cities rich in culture and tourism along with agriculture and fisheries, the Incheon region has grown into the main gateway to the Korean Peninsula as well as a global hub of logistics, a major complex of industry and information technology and a tourism and leisure town.

Such remarkable progress and transformation of Incheon can be attributed to the combined impact of the opening of the pan-Yellow Sea region and the geopolitical characteristics, which have followed the economic and political growth of South Korea. They can also be partially attributed to abundant historical assets of the region.

□ Pre-Modern History of Incheon

At the dawn of our national history, Incheon was situated at the center of the western coast of the Korean Peninsula. People started inhabiting here from 5,000 BC using the Stone-Age tools, and their social and cultural legacies were accumulated and expanded through the Bronze Age, which later laid the foundation to build the 'Michuhol' in the first century BC. This is clearly proved by Ganghwa Dolmen Sites, designated as a World Heritage Site by UNESCO in 2000, along with the dolmens discovered in other areas of Incheon. It is no coincidence that the virtues of Dangun, legendary founder of Gojoseon, have influenced all across the Ganghwa area.

During the Three Kingdoms period, Incheon experienced serving as the external communication channel for the first time. When maritime transport was Baekjae's only means to exchange with China, Neungheodae (Ongnyeong-dong, Yeonsu-gu) served as the main port for about 100 years until the country moved its capital from Hanseong to Gongju.

Incheon's experiences further expanded and developed when Goryeo Dynasty designated Kaesong as its capital. Goryeo developed and improved its external transport route particularly in Ganghwa, Gyodong and Jayeon-do islands, located at the entrance of waterway (Yesonggang River) stretching to Kaesong, while establishing the Annam-dohobu office (regional administrative affairs office) in Bupyeong to provide military and financial support as well as to defend the southern part of the capital Kaesong. This led Incheon to position itself as Goryeo's channel for international exchanges, when the country became widely known as 'Corea' to the outside world. Through the marriage between Inju Yi family and the royal

family, the Incheon's status was upgraded to Inju, Gyeongwon-gun. In the late Goryeo era, its status was further elevated to Gyeongwon-bu in 1390 as the Childeo Eohyang (the Home of Queens and Princesses). Bupyeong was also upgraded to the Giljumok (higher-level administrative district) in 1308 from Gyeyang Dohobu office and changed later to Bupyeongbu in 1310. After the Mongol invasion of Goryeo in 1232, Ganghwa became the center of struggles against the Mongols, serving as the refuge capital for almost four decades.

In Joseon period, Incheon was demoted and reduced to Incheon-gun in 1413 with Ganghwa and Bupyeong becoming the Dohobu offices. The name 'Incheon' was finally created by combining 'In' from 'Inju' with 'Cheon', meaning 'river', according to the administrative district restructuring plan that mandated the addition of either san (mountain) or cheon (river) after 'In'. The Incheon region existed as a self-reliant and secluded agricultural and fishing community for about 200 years from then on.

Around 1600, Incheon emerged once again as the key location for national defense due to a series of foreign invasions. A strategy was established to designate Ganghwado island as the refuge for the royal families in case of the continental powers' invasions, which led to reinforced defense system and facilities along the coastal region of Incheon. Ganghwa Dohobu office was upgraded to Yusubu office (ministerial-level administrative affairs office) in 1627 and temporary palaces were built in Ganghwa and Wolmi as well as inner fortress and outer fortress in Ganghwa. The Samdo Sugun Tongeoyoung (navy headquarters of three provinces) was installed in Gyodong in 1629, while Yeongjongjin Fort was built in Jayeon-do island, and 12 forts and 53 watch-towers were constructed in Ganghwado island. This made Incheon, centered on Ganghwa, the defense post for the royal families in the late 17th century.

□ Opening of the Port and Incheon

When a number of western countries that had advanced into China and Japan in the mid-19th century asked Joseon to open its doors to trade, these military bases functioned as a frontline of defense to prevent invasion by the western powers rather than as a defense post for the royal families. The steady efforts of these countries to enter Joseon and the isolationist policy of Joseon resulted in military conflicts in the sea off Incheon, specifically the French invasion of 1866 and the US invasion of 1871. Both France and the US faced tenacious resistance from Joseon and both ultimately had to withdraw, taking some satisfaction from successfully plundering the country. Meanwhile, Japan brought about the Unyoho Incident (Ganghwa Island Incident) in 1875 in order to take the lead in entering Joseon when Korea was going through a massive political change with the retirement of Heungseon Daewongun (regent and father of King Gojong) in 1873.

When Jemulpo opened its doors to the world in 1883 following persistent pressure from Japan, numerous western countries and China rushed into the area, and the government of Joseon took measures to limit their entry. As a result, the Incheon Maritime Customs and

the Incheon Supervision Office were established in Jemulpo. The consulates of many countries, the concession of Japan (1883) and China (1884), and the common concession (1884) were also established. These were quickly followed by industrial and commercial facilities as well as religious, educational, and cultural infrastructure. In addition, diverse modern facilities were built for the first time, including foreign trading firms, western-style houses, parks, hotels, lighthouse, the Seoul-Incheon railway, and a floodgate dock. 500 years after closing its doors to trade with foreign countries in the Yellow Sea, Incheon was once again transformed into an international city.

□ Japanese Colonial Rule and Nationalist Movements

The opening of Jemulpo brought new challenges to the community of Incheon. These challenges not only included the conflicts arising from the invasions by foreign powers and the inflow of heterogeneous cultures, but also included Japan's attempts to use Incheon as the foundation for its colonial rule over Korea. Japan, securing its dominant position in Korea, first built a road and a railroad connecting Jemulpo and Hanseong in 1899, and commenced its works on expanding and building ports that were linked to them in 1906. Japan also pushed ahead with the Land Inspection Program (1910-1918), the Plan for Increasing Rice Yield (1920s) and the Bupyeong Irrigation Association (1923). In the process, Japan exploited wide areas of land and the human resources of Incheon earlier than other areas, resulting in an increased number of low-income workers and secondary labor forces of households such as women and children, worsening the labor conditions of Joseon.

In addition, Japan restructured the administrative system in 1914. By arbitrarily creating, dissolving, dividing, and uniting various *guns* and *myeons* (local Korean administrative units), Japan destroyed Korea's traditional districts and weakened the structure of entire communities. The Japanese imperialists intended to build a Japanese-centered urban environment that only Japanese could benefit from, by making intensive investments in the urban facilities. As a result, Incheon-bu's administrative status was greatly reduced to become a Japanese city, with the remaining agricultural and fishing villages of Bupyeong incorporated into Bucheon-gun, and the Korean people were completely isolated and ignored in terms of the provision of amenities and facilities.

The indiscriminate colonial policies of Japan sparked and worsened negative sentiments among Koreans regarding Japan and its colonial rule, which gradually resulted in organized resistance and struggle. The March First Movement of 1919 became a watershed for these various movements. The movement began in Incheon on March 6, 1919, and spread to Bupyeong, Gimpo and Ganghwa which lasted for more than a month, and countless organizations were founded with diverse activities. The labor movement, which had been active since the opening of the port, and the youth movement primarily led by Christian churches

were at the center of the independence movements. These anti-Japanese movements became a driving force for the independence of Incheon and Korea, despite the Japanese policies to restrain the Korean people at the end of the colonial rule.

□ Growth and Development into a Metropolitan City

The local community of Incheon, the first place in Korea the US army landed on September 8, 1945, rapidly became stabilized once the Korean government was established following the administration period under the United States Army Military Government. Incheon-bu, which had been temporarily named Jemulpo (Oct.10-27, 1945) under the rule of the US army, was renamed Incheon City of Gyeonggi-do Province in 1949 in accordance with the Local Autonomy Act, and the City Council was organized in 1952 with a mayor elected through an indirect system from that point. The remnants of Japanese colonial rule and the influence of the US army in the transitional period were gradually removed or innovated, but when the Korean War broke out on June 25, 1950, it hit the Incheon region hard again. The negative impacts of the War not only included casualties and conflicts between local residents, but also included the destruction of the economy which had been founded upon the factories and facilities built under Japanese colonial rule.

The vibrant growth of Incheon was driven by the Korean government's implementation of its five-year economic development plans in the 1960s and 70s. Intensive export-focused investments in coastal industrial complexes and the Bupyeong Industrial Complex (Gyeongin Industrial Complex) facilitated the construction of backbone infrastructure and convenient facilities. These include the expansion of the dock at the inner port of Incheon (1966-1975) and the construction of the Yeonan Pier (1973), the Gyeongin Expressway (1967-1968) and the Gyeongin Line railway (1971-1974).

Incheon's growth and development had influence on the neighboring regions, driving the development of diverse industries and accelerating the population growth. When Incheon introduced the district governance system in 1968, the city became Korea's 4th largest city, following Seoul, Busan, and Daegu, and the nation's steady economic development prompted further industrial and social growth of the city. Finally, Incheon was elevated to the city under direct control of the central government (Incheon Directly-governed City) in 1981 with its population exceeding one million. Furthermore, as its geopolitical importance increased due to globalization and informatization as well as the opening of neighboring China, the Self-governance System that had been abolished in 1961 was reinstated in 1991, upgrading Incheon's status to the Incheon Metropolitan City in 1995.

□ Incheon's leap-off towards Incheon Special Era

Incheon is still advancing ceaselessly as demonstrated in its plentiful milestones including, the expansion of the Incheon Port and opening of the Incheon Metro subway (1999); the

opening of the Incheon International Airport (2001); the reclamation of public waters and creation of various industrial and logistics complexes; the construction of tourism and leisure complexes as well as new residential towns; the expansion of expressways; the increase of educational and cultural facilities; the development of Songdo New Town and the opening of the Incheon Free Economic Zone Authority (2003); the opening of the Incheon Bridge (2009); the development of Cheongna and Yeongjong districts and urban regeneration project; the launch of the Green Climate Fund Secretariat (2013); hosting of the World Bank Group office in Songdo (2013); and hosting of the 2014 Incheon Asian Games and Asian Para Games (2014). With the inauguration of Mayor Park Nam-choon, the 7th mayor elected by a popular vote, in 2018, Incheon has renewed its commitment to taking another leap forward. The city presents a new vision and challenge towards the Incheon Special Era to make Incheon, a city where people want to live, building a better future together’.

Under the 7th administration elected by popular vote, the city of Incheon is now preparing for another leap forward with its new vision ‘Incheon, a city where people want to live, building a better future together’. Driven by the people’s active participation, Incheon has found long-awaited solutions for its tasks one after another, including the construction of Great Train Express (GTX) Line B and the return of the Camp Market, a US military base in Bupyeong. In addition, the city is revitalizing the local economy through the Incheon e-EUM electronic local currency voucher, which helps restrain consumption activities outside the city. To continue to serve as the growth engine of Korea in the era of the 4th Industrial Revolution, Incheon is making efforts to find future growth industries such as bio and health industries, and smart industrial complex.

Throughout history, Incheon has overcome numerous hardships. During the Mongol invasion in the late Goryeo Dynasty, the tenacious spirit led people to fight against foreign power by creating the Tripitaka Koreana (Palman Daejanggyeong) with Gangwha serving as the second capital. People’s perseverance conserved the archival culture through the Jeongjoksan Archives and the Oegyujanggak (Royal Library) in Gangwha, the refuge of the royal families. In the late Joseon period, the Ganghwa school preserved our national spirit based on its pragmatic ethos and the country overcame the ordeals under Japanese colonial rule and hardships during the Korean War. All these constitute the ‘challenging and pioneering spirit’ of Incheon ingrained in its history.

The characteristic of Incheon’s history of over 2030 years, in itself, is the foundation of a new Incheon and its pride at a time when the city is opening its special era. And such historical characteristics suggest that Incheon is the place of ‘pioneers’ and ‘pathfinders’. Incheon is now South Korea’s third largest city with a population of over three million. At 1,063.01km², Incheon has the biggest land area among the eight major cities of Korea. Befitting its position, Incheon is moving forward to become a truly livable city, ushering in a ‘Incheon Special Era’

2. 인천광역시 행정구역 연혁

연대	연 혁
1883.	○ 개항되면서 부내(府內), 먼우금(遠又爾), 주안(朱雁), 남촌(南村), 조동(鳥洞), 신현(新峴), 황등천(黃等川), 전반(田反), 이포(梨浦), 다소(多少)의 10개면을 통합하여 仁川을 이름
1895. 5.26.	○ 칙령 제98호(1895. 5. 26. 공포)로 23부제 실시에 따라 인천부가 설치됨
1914. 3. 1.	○ 부령 제111호(1913. 12. 29. 공포)로 인천부의 일부(구시가지 제외)와 부평군을 병합하여 부천군을 설치
1914. 9. 1.	○ 부령 제133호(1914. 9. 1. 공포)로 월미도를 인천부에 편입
1936.10. 1.	○ 부령 제93호(1936. 9. 26. 공포)로 부천군 다주면 일부와 문학면 일부가 인천부에 편입
1940. 4. 1.	○ 부천군 문학(文鶴), 남동(南洞), 부내(富內), 서곶(西串)의 4개면이 인천부에 편입
1949. 8.15.	○ 법률 제32호(1949. 7. 4. 공포)로 지방자치제 실시에 따라 인천부를 인천시로 개칭
1962. 5.21.	○ 시조례 제327호(1962. 5. 21. 공포)로 57개 행정동 설치
1962. 9. 1.	○ 시조례 제332호(1962. 8. 18. 공포)로 2개 행정동 설치(59개동)
1963. 1. 1.	○ 법률 제1175호(1962. 11. 21. 공포)로 부천군 영종면 운남리 작약도를 인천시에 편입 (9출장소, 99개 법정동)
1968. 1. 1.	○ 인천시 구 설치에 관한 법률(법률 제1919호, 1967. 3. 30. 제정)로 중구, 동구, 남구, 북구의 4개구를 설치 (4구, 2출장소) - 중부출장소에 북부출장소 관할 송월동을 편입하여 중구 설치(10개동) - 북부출장소(송월동 제외)와 동부출장소를 통합하여 동구 설치(11개동) - 남부, 주안, 문학, 남동 4개 출장소를 통합하여 남구 설치(20개동) - 부평출장소와 서곶출장소를 통합하여 북구 설치(18개동) ○ 시조례 제506호(1967. 12. 8. 공포)로 남동출장소, 서곶출장소 설치 ○ 시조례 제515호(1967. 12. 29. 공포)로 7개 행정동 설치(66개동)
1970. 7. 1.	○ 시조례 제628호(1970. 6. 30. 공포)로 9개 행정동 설치(75개동)
1973. 7. 1.	○ 대통령령 제6542호(1973. 3. 12. 공포)로 동구 월미도를 중구에 편입
1977. 5.10.	○ 시조례 제1075호(1977. 4. 18. 공포)로 39개 행정동 명칭변경
1978. 7. 1.	○ 시조례 제1128호(1978. 6. 16. 공포)로 북구 백석동을 검암동으로 명칭변경
1979. 1. 1.	○ 시조례 제1146호(1978. 11. 16. 공포)로 1개 행정동 설치(76개동)
1979. 5. 1.	○ 시조례 제1187호(1979. 4. 30. 공포)로 3개 행정동 설치(79개동)
1981. 7. 1.	○ 법률 제3424호(1981. 4. 13. 공포)로 경기도에서 분리하여 정부 직할시로 승격
1982. 9. 1.	○ 시조례 제1569호(1982. 7. 23. 공포)로 6개 행정동 설치(85개동)
1983.10. 1.	○ 시조례 제1649호(1983. 8. 26. 공포)로 2개 행정동 설치(87개동)
1983.11.26.	○ 시조례 제1657호(1983. 11. 26. 공포)로 2개 행정동 명칭변경
1985.11.25.	○ 시조례 제1895호(1985. 9. 19. 공포)로 동구 금곡동, 창영동을 통합 금창동 설치 및 7개 행정동 설치(93개동)

연대	연 혁
1987. 6.15.	○ 시조례 제2055호(1987. 6. 12. 공포)로 1개 행정동 설치(94개동)
1988. 1. 1.	○ 서울특별시 송파구 등 13개구 설치과 관할구역 변경에 관한 규정 (대통령령 제12367호, 1987. 12. 31. 제정)으로 2개구 설치(4개구→6개구) - 남구(1출장소 40개동) → 남구(27개동), 남동구(13개동)으로 분구 - 북구(1출장소 29개동) → 북구(19개동), 서구(10개동)으로 분구
1989. 1. 1.	○ 법률 제4051호(1988. 12. 31. 공포)로 경기도 3개면을 인천직할시에 편입 - 경기도 용진군 영종면, 용유면 → 인천직할시 중구 - 경기도 김포군 계양면 → 인천직할시 북구 ○ 중구 조례 제94호(1988. 12. 31. 공포) 및 북구 조례 제95호(1988. 12. 31. 공포)로 영종·용유·계양출장소 설치(3출장소) ○ 중구 조례 제98호(1988. 12. 31. 공포) 및 북구 조례 제100호(1988. 12.31공포)로 3개 행정동 설치(97개동) - 영종동, 용유동, 계양동 ○ 대통령령 제12557호(1988. 12. 22. 공포)로 자치구간 행정구역 경계조정 - 동구 금곡동 일부 → 중구 인현동에 편입 - 남구 주안4동 일부 → 남동구 구월1동, 간석1동에 편입 - 남구 주안6동 일부 → 남동구 간석1동에 편입 - 남구 주안8동 일부 → 남동구 구월1동에 편입 - 남구 관교동 일부 → 남동구 구월1동에 편입 - 남동구 간석1동 일부 → 남구 주안6동, 북구 십정2동에 편입 - 남동구 구월1동 일부 → 남구 주안4동, 관교동에 편입 - 북구 십정2동 일부 → 남동구 간석1동에 편입
1989. 5.15.	○ 남동구 조례 제135호(1989. 5. 10. 공포)로 1개 행정동 설치(98개동) - 만수2동 → 만수2동, 만수4동으로 분동
1990. 1. 1.	○ 남동구 조례 제163호(1989. 12. 29. 공포)로 1개 행정동 설치(99개동) - 간석1동 → 간석1동, 간석4동으로 분동 ○ 북구 조례 제182호(1989. 12. 30. 공포)로 3개 행정동 설치(102개동) ○ 서구 조례 제171호(1989. 12. 29. 공포)로 1개 행정동 설치(103개동)
1990. 5. 1.	○ 북구 조례 제190호(1990. 4. 30. 공포)로 2개 행정동 설치(105개동) - 청천동 → 청천1동, 청천2동으로 분동 - 작전동 → 작전1동, 작전2동으로 분동 - 계산동 일부 → 서운동에 편입 ○ 서구 조례 제178호(1990. 5. 4. 공포)로 1개 행정동 설치(106개동) - 가좌2동 → 가좌2동, 가좌4동으로 분동
1991. 8.16.	○ 서구 조례 제227호(1991. 8. 16. 공포)로 1개 행정동 설치(107개동) - 가정동 → 가정1동, 가정2동으로 분동
1991. 8.26.	○ 남동구 조례 제236호(1991. 8. 26. 공포)로 3개 행정동 설치(110개동) - 구월1동 → 구월1동, 구월3동으로 분동 - 만수1동 → 만수1동, 만수5동으로 분동 - 도림동 → 도림동, 남촌동으로 분동

연 대	연혁
1991. 8. 27.	<ul style="list-style-type: none"> ○ 북구 조례 제241호(1991. 8. 27. 공포)로 1개 행정동 설치(111개동) - 계산2동 → 계산2동, 계산3동으로 분동
1992. 9. 1.	<ul style="list-style-type: none"> ○ 북구 조례 제292호(1992. 8. 31. 공포)로 3개 행정동 설치(114개동) - 갈산동 → 갈산동, 삼산동으로 분동 - 부개2동 → 부개2동, 부개3동으로 분동 - 계양동 → 계양1동, 계양2동으로 분동
1992. 9. 5.	<ul style="list-style-type: none"> ○ 서구 조례 제264호(1992. 9. 5. 공포)로 1개 행정동 설치(115개동) - 석남1동, 석남2동 일부 → 석남3동으로 분동
1993. 12. 1.	<ul style="list-style-type: none"> ○ 남동구 조례 제314호(1993. 11. 27. 공포)로 2개 행정동 설치(117개동) - 구월1동 → 구월1동, 구월4동으로 분동 - 만수1동 → 만수1동, 만수6동으로 분동 ○ 북구 조례 제322호(1993. 12. 1. 공포)로 1개 행정동 설치(118개동) - 산곡2동 → 산곡2동, 산곡4동으로 분동
1994. 7. 1.	<ul style="list-style-type: none"> ○ 남구 조례 제323호(1994. 7. 21. 공포)로 2개 행정동 설치(120개동) - 연수동 → 연수1동, 연수2동, 청학동으로 분동 ○ 북구 조례 제339호(1994. 7. 1. 공포)로 2개 행정동 설치(122개동) - 갈산동 → 갈산1동, 갈산2동으로 분동 - 작전1동 → 작전1동, 작전3동으로 분동 ○ 서구 조례 제307호(1994. 7. 19. 공포)로 1개 행정동 설치(123개동) - 가정2동 → 가정2동, 가정3동으로 분동
1995. 1. 1.	<ul style="list-style-type: none"> ○ 지방자치법(법률 제4789호, 1994. 12. 20. 공포) 직할시를 광역시로 명칭변경 - 인천직할시 → 인천광역시
1995. 3. 1.	<ul style="list-style-type: none"> ○ 서울특별시광진구등9개자치구설치및특별시·광역시·도·간관할구역 변경등에 관한 법률 (법률 제4802호, 1994. 12. 22. 공포)로 북구 명칭변경, 2개 자치구 설치, 시도간 경계조정 - 북구 → 부평구로 명칭변경 - 2개 자치구 설치 <ul style="list-style-type: none"> • 북구(32개동) → 부평구(21개동), 계양구(11개동)로 분구 • 남구(31개동) → 남구(23개동), 연수구(8개동)로 분구 - 사·도·간 경계조정 <ul style="list-style-type: none"> • 북구 서운동 일부 → 경기도 부천시로 편입 • 경기도 강화군(1읍 12면), 옹진군(7면), 김포군 검단면 → 인천광역시에 편입 (검단면 → 인천광역시 서구에 편입) ○ 서구 조례 제340호(1995. 2. 28. 공포)로 1개 행정동 설치(1읍 19면 124개동) - 검단면 → 검단동 ○ 연수구 조례 제343호(1995. 3. 15. 공포)로 2개 행정동 설치(1읍 19면 126개동) - 연수1동 → 연수1동, 연수3동으로 분동 - 동춘동 → 동춘1동, 동춘2동으로 분동
1996. 1. 1.	<ul style="list-style-type: none"> ○ 연수구 조례 제107호(1995. 12. 30. 공포)로 1개 행정동 설치(1읍 19면 127개동) - 동춘2동 → 동춘2동, 청량동으로 분동
1996. 3. 1.	<ul style="list-style-type: none"> ○ 남구 조례 제380호(1995. 12. 30. 공포)로 1개 행정동 설치(1읍 19면 128개동) - 문학동 → 문학동, 관교동으로 분동

연 대	연혁
1998.10.10.	<ul style="list-style-type: none"> ○ 중구 조례 제438호(1998. 10. 10. 공포)로 과소동 통폐합(1읍 19면 125개동) <ul style="list-style-type: none"> - 중앙동 · 신포동 → 신포동 - 신흥동 · 신선동 → 신흥동 - 내경동 · 인현동 → 동인천동
1998.10.27.	<ul style="list-style-type: none"> ○ 동구 조례 제421호(1998. 10. 27. 공포)로 과소동 통폐합(1읍 19면 122개동) <ul style="list-style-type: none"> - 화평동 · 화수1동 → 화수1 · 화평동 - 송현1동 · 송현2동 → 송현1 · 2동 - 송림3동 · 송림5동 → 송림3 · 5동
1998.10.29.	<ul style="list-style-type: none"> ○ 서구 조례 제489호(1998. 10. 29. 공포)로 과소동 통폐합(1읍 19면 120개동) <ul style="list-style-type: none"> - 검암동 · 경서동 → 검암경서동 - 신흥동 · 원창동 → 신흥원창동
1998.10.30.	<ul style="list-style-type: none"> ○ 계양구 조례 제207호(1998. 10. 30. 공포)로 과소동 통폐합(1읍 19면 119개동) <ul style="list-style-type: none"> - 작전3동 · 서운동 → 작전서운동
1998.11. 1.	<ul style="list-style-type: none"> ○ 남동구 조례 제182호(1998. 11. 1. 공포)로 과소동 통폐합(1읍 19면 116개동) <ul style="list-style-type: none"> - 장수동 · 서창동 → 장수서창동 - 도림동 · 남촌동 → 남촌도림동 - 논현동 · 고잔동 → 논현고잔동
1999. 7.20.	<ul style="list-style-type: none"> ○ 웅진군 조례 제1512호(1999. 7. 20. 공포)로 송림면을 연평면으로 명칭변경
2001.12.28.	<ul style="list-style-type: none"> ○ 서구 조례 제675호(2001. 12. 28. 공포)로 1개 행정동 설치(1읍 19면 117개동) <ul style="list-style-type: none"> - 검단동 → 검단1동, 검단2동으로 분동
2003. 3. 1.	<ul style="list-style-type: none"> ○ 연수구 조례 제384호(2003. 2. 21. 공포)로 1개 행정동 설치(1읍 19면 118개동) <ul style="list-style-type: none"> - 옥련동 → 옥련1동, 옥련2동으로 분동
2003. 3. 1.	<ul style="list-style-type: none"> ○ 계양구 조례 제417호(2003. 3. 1. 공포)로 1개 행정동 설치(1읍 19면 119개동) <ul style="list-style-type: none"> - 계산3동 → 계산3동, 계산4동으로 분동
2003.10.13.	<ul style="list-style-type: none"> ○ 중구 조례 제670호(2003. 10. 13. 공포)로 영종용유출장소 통합 <ul style="list-style-type: none"> - 영종출장소, 용유출장소 → 영종용유출장소
2005. 9. 1.	<ul style="list-style-type: none"> ○ 서구 조례 제804호(2005. 8. 12. 공포)로 1개 행정동 설치(1읍 19면 120개동) <ul style="list-style-type: none"> - 검단1동, 검단2동 → 검단1동, 검단2동, 검단3동으로 분동
2005.12.30.	<ul style="list-style-type: none"> ○ 부평구 조례 제899호(2005. 12. 30. 공포)로 1개 행정동 설치(1읍 19면 121개동) <ul style="list-style-type: none"> - 삼산동 → 삼산1동, 삼산2동으로 분동
2006. 6. 5.	<ul style="list-style-type: none"> ○ 중구 조례 제758호(2006. 6. 5. 공포)로 영종출장소, 용유출장소 분리 <ul style="list-style-type: none"> - 영종용유출장소 → 영종출장소, 용유출장소
2006. 9. 1.	<ul style="list-style-type: none"> ○ 서구 조례 제843호(2006. 8. 4. 공포)로 1개 행정동 설치(1읍 19면 122개동) <ul style="list-style-type: none"> - 검단1동 → 검단1동, 검단4동으로 분동
2006.11.26.	<ul style="list-style-type: none"> ○ 대통령령 제19712호(2006. 10. 26. 공포)로 중구동구간 관할구역 변경 <ul style="list-style-type: none"> - 중구 전동, 인현동 일부 → 동구 화평동에 편입 - 중구 인현동 일부 → 동구 송현동에 편입
2007. 1. 1.	<ul style="list-style-type: none"> ○ 연수구 조례 제532호(2006. 12. 29. 공포)로 1개 행정동 설치(1읍 19면 123개동) <ul style="list-style-type: none"> - 동춘2동 → 동춘2동, 송도동으로 분동

연 대	연혁
2009. 2. 1.	<ul style="list-style-type: none"> ○ 남구 조례 제948호(2009. 1. 5. 공포)로 소규모동 통폐합(1읍 19면 120개동) <ul style="list-style-type: none"> - 송의1동·송의3동 → 송의1·3동 - 용현1동·용현4동 → 용현1·4동 - 도화2동·도화3동 → 도화2·3동
2009. 6. 5.	<ul style="list-style-type: none"> ○ 강화군 조례 제1969호(2009. 6. 5. 공포)로 강화읍 용정리를 용정1리, 용정2리로 분할
2009. 7.20.	<ul style="list-style-type: none"> ○ 남동구 조례 제938호(2009. 4. 27. 공포)로 1개 행정동 설치(1읍 19면 121개동) <ul style="list-style-type: none"> - 논현고잔동 → 논현동, 논현고잔동으로 분동
2010. 6.10.	<ul style="list-style-type: none"> ○ 서구 조례 제1042호(2010. 4. 9. 공포)로 1개 행정동 설치(1읍 19면 122개동) <ul style="list-style-type: none"> - 경서동, 연희동, 원창동 일부 → 청라동 설치
2011. 5. 20.	<ul style="list-style-type: none"> ○ 남동구 조례 제1052호(2011. 5. 13. 공포)로 동 명칭변경 및 1개 행정동 설치(1읍 19면 123개동) <ul style="list-style-type: none"> - 논현동 → 논현1동으로 명칭변경 - 논현고잔동 → 논현2동, 논현고잔동으로 분동
2012. 1. 1.	<ul style="list-style-type: none"> ○ 중구 조례 제971호(2011. 12. 14.)로 1개 행정동 설치(1읍 19면 124개동) <ul style="list-style-type: none"> 영종동 → 영종동, 운서동으로 분동
2012. 1. 1.	<ul style="list-style-type: none"> ○ 연수구 조례 제726호(2011. 12. 29.)로 1개 행정동 설치 (1읍 19면 125개동) <ul style="list-style-type: none"> 송도동 → 송도1동, 송도2동으로 분동
2012. 7. 9.	<ul style="list-style-type: none"> ○ 서구 조례 제1153호(2012. 6. 28.)로 1개 행정동 설치 (1읍 19면 126개동) <ul style="list-style-type: none"> 청라동 → 청라1동, 청라2동으로 분동
2013. 7. 5	<ul style="list-style-type: none"> ○ 서구 조례 제1193, 1192호(2013. 7. 5.)로 1개 행정동 설치 (1읍 19면 127개동) <ul style="list-style-type: none"> 검단1동 → 검단1동, 검단5동으로 분동
2014. 9.24	<ul style="list-style-type: none"> ○ 연수구 조례 제849호(2014. 9. 24.)로 1개 행정동 설치 (1읍 19면 128개동) <ul style="list-style-type: none"> 송도1동 → 송도1동, 송도3동으로 분동
2015. 4. 1	<ul style="list-style-type: none"> ○ 계양구 조례 제920호(2015. 3. 27.)로 1개 행정동 설치 (1읍 19면 129개동) <ul style="list-style-type: none"> 계양1동 → 계양1동, 계양3동으로 분동
2015. 7.31	<ul style="list-style-type: none"> ○ 남동구 조례 제1257호(2015. 7. 31.)로 행정운영동 경계조정 <ul style="list-style-type: none"> 구월1동 일부지역을 구월3동으로 편입 만수2동 일부지역을 만수4동으로 편입
2016. 3. 2	<ul style="list-style-type: none"> ○ 서구 조례 제1363호(2016. 3. 2.)로 「인천가정 공공주택지구 조성사업」 준공에 따른 법정동 경계조정 <ul style="list-style-type: none"> 연희동, 가정동, 신현동, 원창동 일부지역 조정
2016. 4. 4.	<ul style="list-style-type: none"> ○ 매립지(경인아라뱃길 준설도 투기장 : (북인천복합단지) 법정동 지정 <ul style="list-style-type: none"> 법정동 : 경서동, 행정동 : 검암경서동
2016. 7. 1	<ul style="list-style-type: none"> ○ 서구 조례 제1395호(2016. 7. 1.)로 1개 행정동 설치 (1읍 19면 130개동) <ul style="list-style-type: none"> 청라2동 → 청라2동, 청라3동으로 분동
2017. 3.31.	<ul style="list-style-type: none"> ○ 「인천광역시 남구와 남동구, 동구의 관할구역 변경에 관한 규정」(대통령령 제27940호) 으로 남구동구 남동구 간 관할구역 일부 변경 <ul style="list-style-type: none"> - 남구 주안동 일부 → 남동구 간석동에 편입 - 남구 송의동, 도화동 일부 → 동구 창영동, 송림동에 편입

연 대	연혁
2017.12.20	<ul style="list-style-type: none"> ○ 서구 청라동 법정동 승인 (2017. 12. 20. 행정안전부 2017-5) - 서구 청라동 법정동 신설 요청에 따른 청라 법정동 신설 승인
2018. 1. 1	<ul style="list-style-type: none"> ○ 중구 조례 제1254호(2017. 10. 31.)로 1개 행정동 설치 (1읍 19면 131개동) 영종동 → 영종동, 영종1동으로 분동
2018. 7. 1	<ul style="list-style-type: none"> ○ 인천광역시 남구 명칭변경에 관한 법률(법률 제15499호— 2018.3.20.공포 2018. 7.1.시행)에 따라 “미추홀구”로 명칭 변경 ○ 미추홀구 조례 제1450 (2017.12.29. 공포/ 시행 2018. 7. 1.) - 송의 1·2·3동 일부 지역 용현2동으로 편입 - 학익1동 일부 지역 용현1.4동으로 편입
2018. 7. 1.	<ul style="list-style-type: none"> ○ 인천광역시 서구 조례 제1556호 인천광역시 서구 동의 명칭과 구역에 관한 조례 일부개정 (2018. 7. 1.) - 서구 청라동 법정동 신설 - 서구 동명칭 변경 <ul style="list-style-type: none"> • 검단1동 → 검단동 • 검단2동 → 불로대곡동 • 검단3동 → 원당동 • 검단4동 → 당하동 • 검단5동 → 오류왕길동
2018.11. 5.	<ul style="list-style-type: none"> ○ 인천광역시 남동구 조례 제1254호로 1개 행정동 설치 (1읍19면132개동) - 장수서창동 → 장수서창동, 서창2동으로 분동
2019. 1. 1.	<ul style="list-style-type: none"> ○ 인천광역시 연수구 조례 제1116호로 1개 행정동 설치 (1읍19면133개동) - 송도2동 → 송도2동, 송도4동으로 분동
2019.11. 4.	<ul style="list-style-type: none"> ○ 인천광역시 서구 조례 제1705호로 1개 행정동 설치 (1읍19면134개동) - 당하동 → 당하동, 마전동으로 분동
2020.10.26.	<ul style="list-style-type: none"> ○ 인천광역시 연수구 행정운영동의 설치 및 동장 정수조례 (2020.10. 5. 조례 제1310호)에 따라 1개 행정동 설치 (1읍19면135개동) - 송도4동 → 송도4동, 송도5동으로 분동

Administrative District Changes of Incheon Metropolitan City

Date of Change	Administrative District Changes
1883	<ul style="list-style-type: none"> 10 myeons (Bunae, Meonugeum, Juan, Namchon, Jodong, Shinhyeon, Hwangdeungcheon, Jeonban, Ipo, and Daso) incorporated into Incheon with the opening of a port
May 26, 1895	<ul style="list-style-type: none"> Incheon-bu established with the implementation of the 23 Bu system in accordance with the Royal Decree No.98 (proclaimed May 26, 1895).
Mar. 1, 1914	<ul style="list-style-type: none"> Bucheon-gun established by merging a part (except for the old towns) of Incheon-bu with Bupyeong-gun in accordance with the Incheon-bu Regulation No. 111 (proclaimed Dec. 29, 1913).
Sept. 1, 1914	<ul style="list-style-type: none"> Wolmido incorporated into Incheon-bu in accordance with the Incheon-bu Regulation No. 133 (proclaimed on Sept. 1, 1914)
Oct. 1, 1936	<ul style="list-style-type: none"> A part of Daju-myeon, Bucheon-gun and a part of Munhak-myeon incorporated into Incheon-bu in accordance with the Incheon-bu Regulation No.93 (proclaimed on Sept. 26, 1936).
Apr. 1, 1940	<ul style="list-style-type: none"> 4 myeons (Munhak, Namdong, Bunae, and Seogot) in Bucheon-gun incorporated into Incheon-bu.
Aug. 15, 1949.	<ul style="list-style-type: none"> Incheon-bu renamed Incheon City with the enforcement of the local government system in accordance with the Act No. 32 (proclaimed on Jul. 4, 1949).
May 21, 1962	<ul style="list-style-type: none"> 57 administrative dong established in accordance with the City Ordinance No. 327 (proclaimed May 21, 1962).
Sept. 1, 1962	<ul style="list-style-type: none"> 2 additional administrative dong established (59 dong) in accordance with the City Ordinance No. 332 (proclaimed on Aug. 18, 1962).
Jan. 1, 1963	<ul style="list-style-type: none"> Jagyakdo island of Bucheon-gun incorporated into Incheon City (9 branch offices, 99 legal dong) in accordance with the Act No. 1175 (proclaimed on Nov. 21, 1962)
Jan. 1, 1968	<ul style="list-style-type: none"> 4 gu offices (Jung-gu, Nam-gu, Dong-gu, Buk-gu) established in accordance with the Act No. 1919 on the Establishment of Gu districts in Incheon (proclaimed on Mar. 30, 1967) (4 gu offices, 2 branch offices) <ul style="list-style-type: none"> Jung-gu established by merging Songwol-dong under the jurisdiction of Bukbu Branch Office with Jungbu Branch Office (10 dong) Dong-gu established by merging Bukbu Branch Office (except for Songwol-dong) with Dongbu Branch Office (11 dong) Nam-gu established by merging 4 branch offices of Nambu, Juan, Munhak, and Namdong (20 dong) Buk-gu established by merging Bupyeong Branch Office and Seogot Branch Office (18 dong) Namdong and Seogot Branch Offices established in accordance the City Ordinance No. 506 (proclaimed on Dec. 8, 1967) 7 administrative dong established (66 dong in total) in accordance with the City Ordinance No. 515 (proclaimed on Dec. 29, 1967)
Jul. 1, 1970	<ul style="list-style-type: none"> 9 administrative dong established (75 dong) in accordance with the City Ordinance No. 628 (proclaimed on Jun. 30, 1970)

Date of Change	Administrative District Changes
Jul. 1, 1973	◦ Wolmido, Dong-gu incorporated into Jung-gu in accordance with the Presidential Decree No. 6542 (proclaimed on Mar. 12, 1973)
May 10, 1977	◦ Names of 39 administrative dongs changed in accordance with the City Ordinance No. 1075 (proclaimed on Apr. 18, 1977).
Jul. 1, 1978	◦ Baekseok-dong, Buk-gu renamed Geomam-dong in accordance with the City Ordinance No. 1128 (proclaimed on Jun. 16, 1978)
Jan. 1, 1979	◦ 1 administrative dong established (76 dongs) in accordance with the City Ordinance No. 1146 (proclaimed on Nov. 16, 1978)
May 1, 1979	◦ 3 administrative dongs established (79 dongs) in accordance with the City Ordinance No. 1187 (proclaimed on Apr. 30, 1979).
Jul. 1, 1981	◦ Separated from Gyeonggi-do Province and became a city under the direct control of the central government in accordance with the Act No. 3424 (proclaimed on Apr. 13, 1981)
Sept. 1, 1982	◦ 6 administrative dongs established (85 dongs) in accordance with the City Ordinance No. 1569 (proclaimed on Jul. 23, 1982)
Oct. 1, 1983	◦ 2 administrative dongs established (87 dongs) in accordance with the City Ordinance No. 1649 (proclaimed on Aug. 26, 1983)
Nov. 26, 1983	◦ Names of 2 administrative dongs changed in accordance with the City Ordinance No. 1657 (proclaimed on Nov. 26, 1983)
Nov. 25, 1985	◦ Geumchang-dong established by merging Geumgok with Changyoung-dong and 7 administrative dongs established (93 dongs) in accordance with the City Ordinance No. 1895 (proclaimed on Sept. 19, 1985)
Jun. 15, 1987	◦ 1 administrative dong established (94 dongs in total) in accordance with the City Ordinance No. 2055 (proclaimed on Jun. 12, 1987)
Jan. 1, 1988	◦ 2 gus (from 4 gus to 6 gus) established in accordance with the Presidential Decree No. 12367 (proclaimed on Dec. 31, 1987) - Nam-gu (1 branch office, 40 dongs) → Nam-gu (27 dongs) and Namdong-gu (13 dongs) - Buk-gu (1 branch office, 29 dongs) → Buk-gu (19 dongs) and Seo-gu (10 dongs)
Jan. 1, 1989	◦ 3 myeons in Gyeonggi-do Province incorporated into Directly-Governed City of Incheon in accordance with the Act No. 4051 (proclaimed on Dec. 31, 1988) - Yeongjong-myeon and Yongyu-myeon of Ongjin-gun, Gyeonggi-do → Jung-gu of Incheon - Gyeyang-myeon of Gimpo-gun, Gyeonggi-do → Buk-gu of Incheon ◦ Yeongjong, Yongyu and Gyeyang Branch Offices (3 branch offices) established in accordance with the Jung-gu Ordinance No. 94 (Dec. 31, 1988) and the Buk-gu Ordinance No. 95 (Dec. 31, 1988) ◦ 3 administrative dongs established (97 dongs) in accordance with the Jung-gu Ordinance No. 98 (Dec. 31, 1988) and the Buk-gu Ordinance No. 100 (Dec. 31, 1988) - Yeongjong-dong, Yongyu-dong, Gyeyang-dong

Date of Change	Administrative District Changes
Jan. 1, 1989	<ul style="list-style-type: none"> ○ The border of administrative districts among self-governing municipalities readjusted in accordance with the Presidential Decree No. 12557 (proclaimed on Dec. 22, 1988) <ul style="list-style-type: none"> - Part of Geumgok-dong, Dong-gu incorporated into Inhyeon-dong, Jung-gu - Part of Juan 4-dong, Nam-gu incorporated into Guwol 1-dong and Ganseok 1-dong both in Namdong-gu - Part of Juan 6-dong, Nam-gu incorporated into Ganseok 1-dong, Namdong-gu - Part of Juan 8-dong, Nam-gu incorporated into Guwol 1-dong, Namdong-gu - Part of Gwangyo-dong, Nam-gu incorporated into Guwol 1-dong, Namdong-gu - Part of Ganseok 1-dong, Namdong-gu incorporated into Juan 6-dong, Nam-gu and Sipjeong 2-dong, Buk-gu - Part of Guwol 1-dong, Namdong-gu incorporated into Juan 4-dong and Gwangyo-dong, Nam-gu - Part of Sipjeong 2-dong incorporated into Ganseok 1-dong, Namdong-gu
May 15, 1989	<ul style="list-style-type: none"> ○ 1 administrative dong established (98 dongs) in accordance with the Namdong-gu Ordinance No.135 (May 19, 1989) <ul style="list-style-type: none"> - Mansu 2-dong → Mansu 2-dong, Mansu 4-dong
Jan. 1, 1990	<ul style="list-style-type: none"> ○ 1 administrative dong established (99 dongs) in accordance with the Namdong-gu Ordinance No. 163 (Dec. 29, 1989) <ul style="list-style-type: none"> - Ganseok 1-dong → Ganseok 1-dong, Ganseok 4-dong ○ 3 administrative dongs established (102 dongs) in accordance with the Buk-gu Ordinance No.182 (Dec. 30, 1989) ○ 1 administrative dong established (103 dongs) in accordance with the Seo-gu Ordinance No. 171 (Dec. 29, 1989)
May 1, 1990	<ul style="list-style-type: none"> ○ 2 administrative dongs established (105 dongs) in accordance with the Buk-gu Ordinance No. 190 (Apr. 30, 1990) <ul style="list-style-type: none"> - Cheongcheon-dong → Cheongcheon 1-dong, Cheongcheon 2-dong - Jakjeon-dong → Jakjeon 1-dong, Jakjeon 2-dong - Part of Gyesan-dong incorporated into Seoun-dong ○ 1 administrative dong established (106 dongs) in accordance with the Seo-gu Ordinance No. 178 (May 4, 1990) <ul style="list-style-type: none"> - Gajwa 2-dong → Gajwa 2-dong, Gajwa 4-dong
Aug. 16, 1991	<ul style="list-style-type: none"> ○ 1 administrative dong established (107 dongs) in accordance with the Seo-gu Ordinance No. 227 (Aug. 16, 1991) <ul style="list-style-type: none"> - Gajeong-dong → Gajeong 1-dong, Gajeong 2-dong
Aug. 26, 1991	<ul style="list-style-type: none"> ○ 3 administrative dongs established (110 dongs) in accordance with the Namdong-gu Ordinance No. 236 (Aug. 26, 1991) <ul style="list-style-type: none"> - Guwol 1-dong → Guwol 1-dong, Guwol 3-dong - Mansu 1-dong → Mansu 1-dong, Mansu 5-dong - Dorim-dong → Dorim-dong, Namchon-dong
Aug. 27, 1991	<ul style="list-style-type: none"> ○ 1 administrative dong established (111 dongs in total) in accordance with the Buk-gu Ordinance No. 241 (Aug. 27, 1991) <ul style="list-style-type: none"> - Gyesan 2-dong → Gyesan 2-dong, Gyesan 3-dong

Date of Change	Administrative District Changes
Sept. 1, 1992	<ul style="list-style-type: none"> ○ 3 administrative dongs established (114 dongs) in accordance with the Buk-gu Ordinance No. 292 (Aug. 31, 1992) <ul style="list-style-type: none"> - Galsan-dong → Galsan-dong, Samsan-dong - Bugae 2-dong → Bugae 2-dong, Bugae 3-dong - Gyeyang-dong → Gyeyang 1-dong, Gyeyang 2-dong
Sept. 5, 1992	<ul style="list-style-type: none"> ○ 1 administrative dong established (115 dongs) in accordance with the Seo-gu Ordinance No. 264 (Sept. 5, 1992) <ul style="list-style-type: none"> - Seongnam 1-dong, part of Seongnam 2-dong → Seongnam 3-dong
Dec. 1, 1993	<ul style="list-style-type: none"> ○ 2 administrative dongs established (117 dongs) in accordance with the Namdong-gu Ordinance No. 314 (Nov. 27, 1993) <ul style="list-style-type: none"> - Guwol 1-dong → Guwol 1-dong, Guwol 4-dong - Mansu 1-dong → Mansu 1-dong, Mansu 6-dong ○ 1 administrative dong established (118 dongs) in accordance with the Buk-gu Ordinance No. 322 (Dec. 1, 1993) <ul style="list-style-type: none"> - Sangok 2-dong → Sangok 2-dong, Sangok 4-dong
Jul. 1, 1994	<ul style="list-style-type: none"> ○ 2 administrative dongs established (120 dongs) in accordance with the Nam-gu Ordinance No. 323 (Jul. 21, 1994) <ul style="list-style-type: none"> - Yeonsu-dong → Yeonsu 1-dong, Yeonsu 2-dong, Cheonghak-dong ○ 2 administrative dongs established (122 dongs) in accordance with the Buk-gu Ordinance No. 339 (Jul. 1, 1994) <ul style="list-style-type: none"> - Galsan-dong → Galsan 1-dong, Galsan 2-dong - Jakjeon 1-dong → Jakjeon 1-dong, Jakjeon 3-dong ○ 1 administrative dong established (123 dongs) in accordance with the Buk-gu Ordinance No. 307 (Jul. 19, 1994) <ul style="list-style-type: none"> - Gajong 2-dong → Gajeong 2-dong, Gajeong 3-dong
Jan. 1, 1995	<ul style="list-style-type: none"> ○ Incheon Directly-Governed City upgraded to Incheon Metropolitan City in accordance with the Local Autonomy Act No. 4789 (proclaimed on Dec. 20, 1994). <ul style="list-style-type: none"> - Incheon Directly-Governed City → Incheon Metropolitan City
Mar. 1, 1995	<ul style="list-style-type: none"> ○ Buk-gu renamed, 2 self-governing gu, and the border readjusted between cities and provinces in accordance with the Act No. 4802 (proclaimed on Dec. 22, 1994) <ul style="list-style-type: none"> - Buk-gu renamed Bupyeong-gu - 2 self-governing Gu districts <ul style="list-style-type: none"> • Buk-gu (32 dongs) → Bupyeong-gu (21 dongs) and Gyeyang-gu (11 dongs) • Nam-gu (31 dongs) → Nam-gu (23 dongs) and Yeonsu-gu (8 dongs) - The border readjusted between cities and provinces - Part of Seoun-dong, Buk-gu incorporated into Bucheon City, Gyeonggi-do Province - Ganghwa-gun (1 eup, 12 myeons), Ongjin-gun (7 myeons), and Geomdan-myeon of Gimpo-gun, Gyeonggi-do Province incorporated into Incheon Metropolitan City (Geomdan-myeon incorporated into Seo-gu) ○ 1 administrative dong established (1 eup, 19 myeons, and 124 dongs) in accordance with the Seo-gu Ordinance No. 340 (Feb. 28, 1995) <ul style="list-style-type: none"> - Geomdan-myeon → Geomdan-dong

Date of Change	Administrative District Changes
Mar. 1, 1995	<ul style="list-style-type: none"> ○ 2 administrative dongs established (1 eup, 19 myeons, and 126 dongs) in accordance with the Yeonsu-gu Ordinance No. 343 (Mar. 15, 1995) - Yeonsu 1-dong → Yeonsu 1-dong, Yeonsu 3-dong - Dongchun-dong → Dongchun 1-dong, Dongchun 2-dong
Jan. 1, 1996	<ul style="list-style-type: none"> ○ 1 administrative dong established (1 eup, 19 myeons, 127 dongs) in accordance with the Yeonsu-gu Ordinance No. 107 (Dec. 30, 1995) - Dongchun 2-dong → Dongchun 2-dong, Cheongnyang-dong
Mar. 1, 1996	<ul style="list-style-type: none"> ○ 1 administrative dong established (1 eup, 19 myeons, 128 dongs) in accordance with the Nam-gu Ordinance No. 380 (Dec. 30, 1995) - Munhak-dong → Munhak-dong, Gwangyo-dong
Oct. 10, 1998	<ul style="list-style-type: none"> ○ Small dongs merged (1 eup, 19 myeons, 125 dongs) in accordance with the Jung-gu Ordinance (Oct. 10, 1998) - Jungang-dong, Sinpo-dong → Sinpo-dong - Sinheung-dong, Sinseon-dong → Sinheung-dong - Naegyeong-dong, Inhyeon-dong → Dongincheon-dong
Oct. 27, 1998	<ul style="list-style-type: none"> ○ Small dongs merged (1 eup, 19 myeons, 122 dongs) in accordance with the Dong-gu Ordinance No. 421 (Oct. 27, 1998) - Hwapyeong-dong, Hwasu 1-dong → Hwasu 1 · Hwapyeong-dong - Songhyeon 1-dong, Songhyeon 2-dong → Songhyeon 1 · 2-dong - Songnim 3-dong, Songnim 5-dong → Songnim 3 · 5-dong
Oct. 29, 1998	<ul style="list-style-type: none"> ○ Small dongs merged (1 eup, 19 myeons, 120 dongs) in accordance with the Seo-gu Ordinance No. 489 (Oct. 29, 1998) - Geomam-dong, Gyeongseo-dong → Geomamgyeongseo-dong - Sinhyeon-dong, Wonchang-dong → Sinhyeonwonchang-dong
Oct. 30, 1998	<ul style="list-style-type: none"> ○ Small dongs merged (1 eup, 19 myeons, 119 dongs) in accordance with the Gyeyang-gu Ordinance No. 207 (Oct. 31, 1998) - Jakjeon 3-dong, Seoun-dong → Jakjeonseoun-dong
Nov. 1, 1998	<ul style="list-style-type: none"> ○ Small dongs merged (1 eup, 19 myeons, 116 dongs) in accordance with the Namdong-gu Ordinance No. 182 (Nov. 1, 1998) - Jangsu-dong, Seochang-dong → Jangsuseochang-dong - Dorim-dong, Namchon-dong → Namchondorim-dong - Nonhyeon-dong, Gojan-dong → Nonhyeongojan-dong
Jul. 20, 1999	<ul style="list-style-type: none"> ○ Songnim-myeon renamed Yeonpyeong-myeon in accordance with the Ongjin-gun Ordinance No. 1512 (Jul. 20, 1999)
Dec. 28, 2001	<ul style="list-style-type: none"> ○ 1 administrative dong established (1 eup, 19 myeons, 117 dongs) in accordance with the Seo-gu Ordinance No. 675 (Dec. 28, 2001) - Geomdam-dong → Geomdan 1-dong, Geomdan 2-dong
Mar. 1, 2003	<ul style="list-style-type: none"> ○ 1 administrative dong established (1 eup, 19 myeons, 118 dongs) in accordance with the Yeonsu-gu Ordinance No. 384 (Mar. 1, 2003) - Ongnyeon-dong → Ongnyeon 1-dong, Ongnyeon 2-dong

Date of Change	Administrative District Changes
Mar. 1, 2003	<ul style="list-style-type: none"> ○ 1 administrative dong established (1 eup, 19 myeons, 119 dongs) in accordance with the Gyeongyang-gu Ordinance No. 417 (Mar. 1, 2003) - Gyesan 3-dong → Gyesan 3-dong, Gyesan 4-dong
Oct. 13, 2003	<ul style="list-style-type: none"> ○ Yeongjong and Yongyu Branch Offices merged in accordance with the Jung-gu Ordinance No. 670 (Oct. 13, 2003) - Yeongjong Branch Office, Yongyu Branch Office → Yeongjongyongyu Branch Office
Sept. 1, 2005	<ul style="list-style-type: none"> ○ 1 administrative dong established (1 eup, 19 myeons, 120 dongs) in accordance with the Seo-gu Ordinance No. 804 (Aug. 12, 2005) - Geomdan 1-dong, Geomdan 2-dong → Geomdan 1-dong, Geomdan 2-dong, Geomdan 3-dong
Dec. 30, 2005	<ul style="list-style-type: none"> ○ 1 administrative dong established (1 eup, 19 myeons, 121 dongs) in accordance with the Bupyeong-gu Ordinance No. 899 (Dec. 30, 2005) - Samsan-dong → Samsan 1-dong, Samsan 2-dong
Jun. 5, 2006	<ul style="list-style-type: none"> ○ Yeongjong Branch Office and Yeongyu Branch Office separated (2 branch offices) in accordance with the Jung-gu Ordinance No. 758 (Jun. 5, 2006) - Yeongjongyongyu Branch Office → Yeongjong Branch Office, Yongyu Branch Office
Sept. 1, 2006	<ul style="list-style-type: none"> ○ 1 administrative dong established (1 eup, 19 myeons, 122 dongs) in accordance with the Seo-gu Ordinance No. 843 (Aug. 4, 2006) - Geomdan 1-dong → Geomdan 1-dong, Geomdan 4-dong
Nov. 26, 2006	<ul style="list-style-type: none"> ○ Jurisdiction changed between Jung-gu and Dong-gu in accordance with the Presidential Decree No. 19712 (proclaimed on Oct. 26, 2006) - Part of Jeon-dong and Inhyeon-dong, Jung-gu incorporated into Hwapyeong-dong, Dong-gu - Part of Inhyeon-dong, Jung-gu incorporated into Songhyeon-dong, Dong-gu
Jan. 1, 2007	<ul style="list-style-type: none"> ○ 1 administrative dong established (1 eup, 19 myeons, 123 dongs) in accordance with the Yeonsu-gu Ordinance No. 532 (Dec. 29, 2006) - Dongchun 2-dong → Dongchun 2-dong, Songdo-dong
Feb. 1, 2009	<ul style="list-style-type: none"> ○ Small dongs merged (1 eup, 19 myeons, 120 dongs) in accordance with the Nam-gu Ordinance No. 948 (Jan. 5, 2009) - Sungui 1-dong, 3-dong → Sungui 1 · 3-dong - Yonghyeon 1-dong, 4-dong → Yonghyeon 1 · 4-dong - Dohwa 2-dong, 3-dong → Dohwa 2 · 3-dong
Jun. 5, 2009	<ul style="list-style-type: none"> ○ Yongjeong-ri, Ganghwa-eup divided into Yongjeong 1-ri and 2-ri in accordance with the Ganghwa-gun Ordinance No. 1969 (Jun. 5, 2009)
Jul. 20, 2009	<ul style="list-style-type: none"> ○ 1 administrative dong established (1 eup, 19 myeons, 121 dongs) in accordance with the Namdong-gu Ordinance No. 938 (Apr. 27, 2009) - Nonhyeongojan-dong → Nonhyeon-dong, Nonhyeongojan-dong
Jun. 10, 2010	<ul style="list-style-type: none"> ○ 1 administrative dong established (1 eup, 19 myeons, 122 dongs) in accordance with the Seo-gu Ordinance No. 1042 (Apr. 9, 2010) - Cheongna-dong established by merging part of Gyeongseo-dong with part of Yeonhui-dong and Wonchang-dong

Date of Change	Administrative District Changes
May 20, 2011	<ul style="list-style-type: none"> ○ A dong renamed and 1 administrative dong established (1 eup, 19 myeons, 123 dongs) in accordance with the Namdong-gu Ordinance No. 1052 (May 13, 2011) <ul style="list-style-type: none"> - Nonhyeon-dong → Nonhyeon 1-dong - Nonhyeongojan-dong → Nonhyeon 2-dong, Nonhyeongojan-dong
Jan. 1, 2012	<ul style="list-style-type: none"> ○ 1 administrative dong established (1 eup, 19 myeons, 124 dongs) in accordance with the Jung-gu Ordinance No. 971 (Dec. 14, 2011) <ul style="list-style-type: none"> - Yeongjong-dong → Yeongjong-dong and Unseo-dong
Jan. 1, 2012	<ul style="list-style-type: none"> ○ 1 administrative dong established (1 eup, 19 myeons, 125 dongs) in accordance with the Yeonsu-gu Ordinance No. 726 (Dec. 29, 2011) <ul style="list-style-type: none"> - Songdo-dong → Songdo 1-dong, Songdo 2-dong
Jul. 9, 2012	<ul style="list-style-type: none"> ○ 1 administrative dong established (1 eup, 19 myeons, 126 dongs) in accordance with the Seo-gu Ordinance No. 1153 (Jun. 28, 2012) <ul style="list-style-type: none"> - Cheongna-dong → Cheongna 1-dong, Cheongna 2-dong
Jul. 5, 2013	<ul style="list-style-type: none"> ○ 1 administrative dong established (1 eup, 19 myeons, 127 dongs) in accordance with the Seo-gu Ordinance No. 1193 and No. 1192 (Jul. 5, 2013) <ul style="list-style-type: none"> - Geomdan 1-dong → Geomdan 1-dong, Geomdan 5-dong
Sept. 24, 2014	<ul style="list-style-type: none"> ○ 1 administrative dong established (1 eup, 19 myeons, 128 dongs) in accordance with the Yeonsu-gu Ordinance No. 849 (Sept. 24, 2014) <ul style="list-style-type: none"> - Songdo 1-dong → Songdo 1-dong, Songdo 3-dong
Apr. 1, 2015	<ul style="list-style-type: none"> ○ 1 administrative dong established (1 eup, 19 myeons, 129 dongs) in accordance with the Gyeyang-gu Ordinance No. 920 (Mar. 27, 2015) <ul style="list-style-type: none"> - Gyeyang 1-dong → Gyeyang 1-dong, Gyeyang 3-dong
Jul. 31, 2015	<ul style="list-style-type: none"> ○ The border adjusted between administrative dongs in accordance with the Namdong-gu Ordinance No. 1257 (Jul. 31, 2015) <ul style="list-style-type: none"> - Part of Guwol 1-dong incorporated into Guwol 3-dong - Part of Mansu 2-dong incorporated into Mansu 4-dong
Mar. 2, 2016	<ul style="list-style-type: none"> ○ The border of legal dong adjusted in accordance with the Seo-gu Ordinance No. 1363 (Mar. 2, 2016) with the completion of 「Incheon Gajeong-dong Public Housing District Project」 <ul style="list-style-type: none"> - Parts of Yeonhui-dong, Gajeong-dong, Sinhyeon-dong and Wonchang-dong adjusted
Apr. 4, 2016	<ul style="list-style-type: none"> ○ A landfill site designated (the dumping site of dredged sand of Gyeongin Ara Waterway) as a legal dong <ul style="list-style-type: none"> - Legal dong : Gyeongseo-dong, Administrative dong : Geomamgyeongseo-dong
Jul. 1, 2016	<ul style="list-style-type: none"> ○ 1 administrative dong established (1 eup, 19 myens, 130 dongs) in accordance with the Seo-gu Ordinance No. 1395 (Jul. 1, 2016) <ul style="list-style-type: none"> Cheongna 2-dong → Cheongna 2-dong and Cheongna 3-dong
Mar. 31, 2017	<ul style="list-style-type: none"> ○ Jurisdictions of Nam-gu, Dong-gu and Namdong-gu changed in accordance with the Presidential Decree No. 27940 <ul style="list-style-type: none"> - Part of Juan-dong, Nam-gu → Gangseok-dong, Namgdong-gu - Part of Sungui-dong and Dohwa-dong, Nam-gu → Changyeong-dong and Songnim- dong, Dong-gu

Date of Change	Administrative District Changes
Dec. 20, 2017	<ul style="list-style-type: none"> ○ Cheongna-dong, Seo-gu approved as a legal dong (Dec. 20, 2017, The Ministry of the Interior and Safety 2017-5) - Upon request, Cheongna-dong newly established as a legal dong
Jan. 1, 2018	<ul style="list-style-type: none"> ○ 1 administrative dong established (1 eup, 19 myeons, 131 dongs) in accordance with the Jung-gu Ordinance No. 1254 (Oct. 31, 2017) - Yeongjong-dong → Yeongjong-dong, Yeongjong 1-dong
Jul. 1, 2018	<ul style="list-style-type: none"> ○ Nam-gu renamed 'Michuhol-gu' in accordance with the Act No.15499 proclaimed on Mar. 20, 2018 and enforced on Jul. 1, 2018 ○ In accordance with the Michuhol-gu Ordinance No. 1450 proclaimed on Dec. 29, 2017 and enforced on Jul.1, 2018), - Part of Sungui 1, 2, 3-dongs incorporated into Yonghyeon 2-dong - Part of Hagui 1-dong incorporated into Yonghyeon 1 and 4 dongs
Jul. 1, 2018	<ul style="list-style-type: none"> ○ The Seo-gu Ordinance No. 1556 partially amended (Jul. 1, 2018) - Cheongna-dong (legal dong) newly established - Dongs renamed <ul style="list-style-type: none"> • Geomdan 1-dong → Geomdan-dong • Geomdan 2-dong → Bullodaegok-dong • Geomdan 3-dong → Wondang-dong • Geomdan 4-dong → Dangha-dong • Geomdan 5-dong → Oryuwanggil-dong
Nov. 5, 2018	<ul style="list-style-type: none"> ○ 1 administrative dong established (1 eup, 19 myeons, 132 dongs) in accordance with the Namdong-gu Ordinance No. 1254 - Jangsuseochang-dong → Jangsuseochang-dong, Seochang 2-dong
Jan. 1, 2019	<ul style="list-style-type: none"> ○ 1 administrative dong established (1 eup, 19 myeons, 133 dongs) in accordance with the Yeonsu-gu Ordinance No. 1116 - Songdo 2-dong → Songdo 2-dong and Songdo 4-dong
Nov. 4, 2019	<ul style="list-style-type: none"> ○ 1 administrative dong established (1 eup, 19 myeons, 134 dongs) in accordance with the Seo-gu Ordinance No. 1705 - Dangha-dong → Dangha-dong and Majeon-dong
Oct. 26, 2020	<ul style="list-style-type: none"> ○ 1 administrative dong established (1 eup, 19 myeons, 135 dongs) in accordance with the Yeonsu-gu Ordinance on Establishment of Administrative Dong and Number of Head of Dong No. 1310 (Oct.10, 2020) - Songdo 4-dong → Songdo 4-dong and Songdo 5-dong

2020 인천통계연보

제60회



Incheon Statistical Yearbook 2020

제60회 인천통계연보

Ⅱ

토지 및 기후

Land and Climate

2020 인천통계연보

제60회



1. 위치

Land Location

시청소재지 Location of City Hall	단 Extremity	경도와 위도의 극점 Extreme of longitude and latitude		연장거리 Gross distance
		지명 Name of place	극점 Extreme	
인천광역시 남동구 정각로29 (구월동1138) Incheon Metropolitan City 29 Jeonggak-ro(1138, Guwol-Dong) Namdong-gu, Incheon, Korea	동단 Eastern extremity	계양구 하야동 Gyeyang-gu Haya-dong	동경 126 ° 47'44" East longitude	동-서간 192.23km East-West distance
	서단 Western extremity	옹진군 백령면 Ongjin-gun Baengnyeong-myeon	동경 124 ° 36'41" East longitude	
	남단 Southern extremity	옹진군 덕적면 Ongjin-gun Deokjeok-myeon	북위 36 ° 55'10" North latitude	남-북간 117.60km South-North distance
	북단 Northern extremity	옹진군 백령면 Ongjin-gun Baengnyeong-myeon	북위 37 ° 58' 55" North latitude	

주 1) 1/50,000지형도에서 읽은 수치임
자료 : 토지정보과

Note : 1) The value obtained from 1/50,000 topographical map
Source : Land Information Division

2. 행정구역

단위 : 개

	군·구 Gun and Gu		읍·면·동 Eup, Myeon and Dong				
	군 Gun	구 Gu		읍 Eup	면 Myeon	동 Dong	
						행정 Admini- strative	법 정 Legal
2014	2	8	148	1	19	128	135
2015	2	8	149	1	19	129	135
2016	2	8	150	1	19	130	135
2017	2	8	150	1	19	130	135
2018	2	8	152	1	19	132	136
2019	2	8	154	1	19	134	136
중 구	-	1	12	-	-	12	52
동 구	-	1	11	-	-	11	7
미 추 홀 구	-	1	21	-	-	21	7
연 수 구	-	1	14	-	-	14	6
남 동 구	-	1	20	-	-	20	11
부 평 구	-	1	22	-	-	22	9
계 양 구	-	1	12	-	-	12	23
서 구	-	1	22	-	-	22	21
강 화 군	1	-	13	1	12	-	-
웅 진 군	1	-	7	-	7	-	-

자료 : 자치행정과

Administrative Units

Unit : number

출 장 소 Branch office			통 · 리 Tong and Ri		반 Ban	면 적		
시 City	군·구 Gun and Gu	읍 · 면 Eup and Myeon	통 Tong	리 Ri		구성비(%) Compo- sition		
1	3	3	3,919	261	22,020	1,046.27	100	2014
1	3	3	3,974	261	22,255	1,048.98	100	2015
1	1	3	4,024	261	22,425	1,062.60	100	2016
1	1	3	4,138	263	22,726	1,063.09	100	2017
1	1	3	4,389	266	23,037	1,063.27	100	2018
1	1	4	4,446	266	23,317	1,063.26	100	2019
-	-	-	294	-	1,257	140.29	13.2	Jung-gu
-	-	-	204	-	978	7.19	0.7	Dong-gu
-	-	-	641	-	3,127	24.84	2.3	Michuhol-gu
-	-	-	527	-	2,788	54.95	5.2	Yeonsu-gu
-	-	-	876	-	3,778	57.02	5.4	Namdong-gu
-	-	-	656	-	4,229	32.01	3.0	Bupyeong-gu
-	-	-	535	-	2,603	45.57	4.3	Gyeyang-gu
-	1	-	713	-	3,029	117.09	11.0	Seo-gu
-	-	1	-	188	1,256	411.41	38.7	Ganghwa-gun
-	-	3	-	78	272	172.90	16.3	Ongjin-gun

Source : Local Autonomy Administration Division

3. 토지 지목별 현황

단위 : ㎡

	계 Total	전 Dry paddy field	답 Rice paddy field	과수원 Orchard	목장용지 Pasture	임 야 Forestry field	광천지 Mineral Springsite
2014	1,047,598,228.6	83,460,565.2	173,068,925.8	1,550,330.2	2,663,939.1	399,277,722.1	-
2015	1,048,981,368.3	83,086,409.2	171,906,452.3	1,565,444.8	2,717,423.1	398,656,898.1	-
2016	1,062,599,730.5	81,228,949.8	165,944,448.8	1,543,151.8	2,704,942.1	396,155,651.4	-
2017	1,063,115,335.4	80,925,963.8	164,128,627.8	1,567,637.8	2,689,022.7	394,539,983.0	-
2018	1,063,271,304.1	80,487,194.0	162,659,326.8	1,606,905.8	2,687,303.9	393,130,246.3	-
2019	1,063,257,851.1	80,200,136.8	161,111,522.6	1,604,889.4	2,710,461.7	392,502,025.9	-
중 구	140,286,899.5	4,694,990.8	5,534,756.4	139,762.6	3,135.0	31,110,230.7	-
동 구	7,194,830.7	79.0	-	-	-	65,256.0	-
미 추 출 구	24,835,030.0	198,408.8	43,050.5	-	-	1,713,795.3	-
연 수 구	54,947,865.8	848,351.6	292,634.9	128.1	1,675.0	3,952,270.3	-
남 동 구	57,016,643.6	5,602,805.4	979,741.3	260,897.0	10,682.0	10,242,635.1	-
부 평 구	32,008,762.1	542,841.5	618,083.9	-	-	7,155,439.9	-
계 양 구	45,565,180.1	5,232,006.7	8,842,392.0	61,898.0	52,793.8	12,602,611.7	-
서 구	117,087,390.4	8,645,440.8	10,495,589.4	258,617.0	99,697.0	27,025,593.2	-
강 화 군	411,411,035.0	38,765,861.7	121,546,378.4	330,394.7	1,761,043.9	177,242,364.9	-
웅 진 군	172,904,213.9	15,669,350.5	12,758,895.8	553,192.0	781,435.0	121,391,828.8	-

자료 : 토지정보과

Area of Land Category

Unit : m²

염 전	대 지	공장용지	학교용지	주차장	주유소용지	창고용지	도 로
Saltern	Building site	Factory site	School site	Parking lot	Service station site	Warehouse site	Road
5,806,842.0	101,892,349.3	23,980,431.7	11,026,386.7	1,055,638.0	674,622.2	3,653,802.2	74,959,555.5
5,712,199.0	102,381,080.8	24,359,285.3	11,085,866.8	1,081,159.4	672,099.4	3,752,047.3	75,473,919.4
5,276,054.0	107,586,454.8	24,660,843.5	11,540,198.1	1,242,253.4	680,064.1	3,784,288.3	78,143,389.0
4,717,238.0	108,647,896.5	25,063,500.9	11,569,392.3	1,303,698.6	692,503.6	3,889,913.2	79,178,165.6
4,076,124.0	109,898,720.0	25,860,619.7	11,626,217.8	1,642,095.5	692,046.6	3,997,950.5	81,778,396.6
4,044,362.0	110,949,797.2	26,400,464.1	11,350,971.5	1,731,122.6	693,492.6	4,063,409.2	82,985,721.4
1,761,928.0	13,489,021.9	1,817,228.1	956,929.0	640,244.8	76,623.5	1,565,032.9	13,844,680.6
-	1,827,487.1	2,354,105.7	272,790.4	23,015.0	18,754.6	141,844.5	1,137,165.4
-	10,966,018.9	1,169,728.7	1,577,145.8	73,566.2	74,872.2	37,763.9	5,082,904.9
-	16,495,721.6	1,411,032.6	2,723,325.1	254,196.8	50,153.0	192.0	8,827,252.6
123,630.0	11,920,869.6	6,471,920.3	1,050,974.6	176,551.7	75,373.5	88,981.5	9,191,570.3
-	10,381,365.4	2,222,344.1	1,115,762.2	51,662.3	84,993.8	54,768.6	4,597,635.4
-	7,093,632.2	429,413.6	914,157.4	86,245.5	57,265.8	83,706.1	5,256,763.5
575,329.0	18,173,107.3	9,406,976.5	1,323,800.5	194,552.6	204,329.0	1,368,338.7	13,836,967.3
427,916.0	16,474,540.0	1,070,350.5	1,107,928.0	196,334.7	37,481.2	624,933.0	17,348,348.9
1,155,559.0	4,128,033.2	47,364.0	308,158.5	34,753.0	13,646.0	97,848.0	3,862,432.5

Source : Land Information Division

3. 토지 지목별 현황(계속)

단위 : m²

	철도용지 Railroad site	제 방 Bank	하 천 River	구 거 Ditch	유 지 Marsh	양어장 Fish farm	수도용지 Water supply site
2014	2,518,709.8	5,858,538.5	3,730,762.1	21,603,610.9	20,396,631.8	428,885.2	1,258,597.1
2015	2,518,679.4	3,750,405.2	5,857,228.5	21,569,731.1	20,277,763.8	441,011.8	1,277,264.1
2016	2,536,382.1	3,879,879.5	6,365,670.9	21,656,458.4	20,886,684.4	457,641.8	1,292,574.7
2017	2,535,020.6	3,832,781.1	6,429,607.0	21,610,752.8	20,799,332.6	420,740.8	1,295,963.8
2018	2,525,916.6	3,799,252.5	6,691,802.0	21,524,565.0	20,558,278.4	429,344.2	1,298,816.8
2019	2,653,364.2	3,788,112.9	6,743,586.5	21,444,052.4	20,615,997.7	458,678.2	1,283,654.6
중 구	801,748.8	773,810.3	38,254.1	2,100,979.1	3,806,216.0	-	26,765.4
동 구	51,825.8	1,481.8	53.0	126,352.0	189,987.7	-	50,592.3
미 추 홀 구	247,605.0	54,210.6	9,780.0	80,014.6	940,185.1	-	108,118.6
연 수 구	126,533.4	66,358.6	54,257.1	81,961.9	1,018,584.9	-	20,900.0
남 동 구	281,619.2	213,525.4	1,142,257.6	281,356.1	936,648.3	8,517.0	402,769.9
부 평 구	293,113.3	29,383.0	78,847.4	684,815.7	59,716.1	-	250,565.6
계 양 구	501,180.0	16,024.0	656,381.5	1,611,885.6	11,520.8	11,648.0	47,486.0
서 구	349,738.7	539,057.6	1,831,951.1	1,644,245.1	1,135,126.3	1,671.0	273,637.8
강 화 군	-	1,786,358.9	2,869,478.7	13,085,286.7	9,292,634.0	311,335.2	5,083.0
웅 진 군	-	307,902.7	62,326.0	1,747,155.6	3,225,378.5	125,507.0	97,736.0

자료 : 토지정보과

Area of Land Category(Cont'd)

Unit : m²

공원 Park	체육용지 Gymnastics site	유원지 Recreation area	종교용지 Religious site	사적지 Historical site	묘 지 Burial	잡종지 Miscellaneous site	
18,834,292.7	4,946,547.7	1,185,949.0	1,385,188.2	340,414.8	2,840,582.0	79,198,408.8	2014
18,894,072.3	5,620,093.1	1,241,894.7	1,396,435.2	340,293.8	2,817,987.0	80,528,223.4	2015
24,908,774.9	7,986,372.2	1,264,456.7	1,449,147.7	335,566.8	2,796,230.0	86,293,201.3	2016
25,683,118.9	10,421,363.1	1,336,715.8	1,465,017.4	335,571.8	2,772,563.8	85,263,242.1	2017
26,194,637.8	11,177,354.1	1,379,967.8	1,483,451.7	335,571.8	2,745,012.4	82,984,185.5	2018
26,489,449.2	11,202,450.3	1,431,658.8	1,496,985.6	335,500.8	2,728,776.9	82,237,206.0	2019
6,602,982.4	3,165,059.9	1,035,010.0	106,168.6	-	105,327.0	46,090,013.6	Jung-gu
212,764.3	28,994.5	-	45,833.3	-	-	646,448.3	Dong-gu
693,416.6	424,289.6	-	137,358.1	26,076.1	8,482.0	1,168,238.5	Michuhol-gu
7,804,934.9	2,670,193.7	17,256.0	83,360.6	2,645.7	54,009.0	8,089,936.4	Yeonsu-gu
5,769,237.4	191,860.4	9,980.0	146,897.3	-	99,268.3	1,336,074.4	Namdong-gu
885,901.3	118,118.8	-	165,491.9	-	29,660.6	2,588,251.3	Bupyeong-gu
418,018.8	271,193.8	649.0	83,880.4	-	113,384.0	1,109,041.9	Gyeyang-gu
4,046,719.6	3,193,359.3	3,220.0	167,742.9	-	214,872.0	12,077,710.7	Seo-gu
46,544.9	859,575.2	293,593.8	491,989.2	306,779.0	1,776,484.0	3,352,016.5	Ganghwa-gun
8,929.0	279,805.1	71,950.0	68,263.3	-	327,290.0	5,779,474.4	Ongjin-gun

Source : Land Information Division

4. 일기일수

- 인천

단위 : 일

	맑음 Clear (일평균운량 ≤2.4)	구름조금 Partly cloudy	구름많음 Mostly cloudy	흐림 Cloudy (일평균운량 ≥7.5)	강수 Rain (강수량 ≥0.1mm)	서리 Frost
2014	106	102	73	84	96	23
2015	112	101	58	94	98	25
2016	81	114	81	90	91	30
2017	121	87	84	73	99	38
2018	99	108	63	95	96	23
2019	89	105	76	95	89	57
1월	14	11	4	2	2	20
2월	4	11	5	8	3	10
3월	7	10	10	4	6	11
4월	5	11	5	9	8	-
5월	12	9	4	6	3	-
6월	8	4	7	11	10	-
7월		8	7	16	14	-
8월	2	12	10	7	9	-
9월	5	5	3	17	9	-
10월	12	7	8	4	5	-
11월	11	9	4	6	7	4
12월	9	8	9	5	13	12

자료 : 기상청

Weather Days

Unit : day

안 개	눈	뇌 전	폭 풍	황 사	
Fog	Snow	Thunder-Storm	Gale (최대풍속≥13.9m/s)	Asian Dust	
40	22	15	1	8	2014
43	16	13	-	16	2015
38	20	14	1	8	2016
42	31	24	-	8	2017
52	21	21	-	3	2018
56	20	20	1	6	2019
2	3	-	-	-	Jan.
5	5	-	-	-	Feb.
11	2	2	-	-	Mar.
8	-	1	-	1	Apr.
2	-	-	-	1	May
1	-	3	-	-	Jun.
15	-	4	-	-	Jul.
1	-	3	-	-	Aug.
3	-	4	1	-	Sep.
1	-	1	-	2	Oct.
2	2	2	-	2	Nov.
5	8	-	-	-	Dec.

Source : Korea Meteorological Administration

4. 일기일수(계속)

- 강화

단위 : 일

	맑음 Clear	구름조금 Partly cloudy	구름많음 Mostly cloudy	흐림 Cloudy	강수 Rain	서리 Frost
2018	45	54	25	29	98	-
2019	92	100	84	89	88	-
1월	12	12	2	5		-
2월	7	8	6	7	3	-
3월	7	8	10	6	6	-
4월	6	11	5	8	10	-
5월	13	5	7	6	4	-
6월	7	7	5	11	8	-
7월	2	7	12	10	15	-
8월	3	15	8	5	10	-
9월	4	4	7	15	10	-
10월	12	6	10	3	5	-
11월	9	10	5	6	7	-
12월	10	7	7	7	10	-

자료 : 기상청

Weather Days(Cont'd)

Unit : day

안 개	눈	뇌 전	폭 풍	황사	
Fog	Snow	Thunder-Storm	Gale	Asian Dust	
-	-	2	-	-	2018
-	-	-	-	-	2019
-	-	-	-	-	Jan.
-	-	-	-	-	Feb.
-	-	-	-	-	Mar.
-	-	-	-	-	Apr.
-	-	-	-	-	May
-	-	-	-	-	Jun.
-	-	-	-	-	Jul.
-	-	-	-	-	Aug.
-	-	-	-	-	Sep.
-	-	-	-	-	Oct.
-	-	-	-	-	Nov.
-	-	-	-	-	Dec.

Source : Korea Meteorological Administration

4. 일기일수(계속)

- 백령도

단위 : 일

	맑 음 Clear	구름조금 Partly cloudy	구름많음 Mostly cloudy	흐 림 Cloudy	강 수 Rain	서 리 Frost
2018	69	94	64	138	80	8
2019	82	87	88	108	74	23
1월	10	7	9	5	-	8
2월	2	11	8	7	4	2
3월	9	7	10	5	3	4
4월	7	10	6	7	4	1
5월	11	8	6	6	5	-
6월	5	4	6	15	11	-
7월	5	2	9	15	9	-
8월	6	11	7	7	9	-
9월	4	7	7	12	7	-
10월	11	7	7	6	4	-
11월	10	8	5	7	7	2
12월	2	5	8	16	10	6

자료 : 기상청

Weather Days (Cont'd)

Unit : day

안 개	눈	뇌 전	폭 풍	황 사	
Fog	Snow	Thunder-Storm	Gale	AsianDust	
92	33	14	13	7	2018
78	18	13	21	7	2019
-	3	-	2	-	Jan.
-	4	-	2	-	Feb.
12	-	-	5	-	Mar.
3	-	-	-	1	Apr.
9	-	1	-	1	May
17	-	7	-	-	Jun.
21	-	2	-	-	Jul.
9	-	1	-	-	Aug.
3	-	-	1	-	Sep.
4	-	1	1	3	Oct.
-	2	1	5	2	Nov.
-	9	-	5	-	Dec.

Source : Korea Meteorological Administration

5. 기상개황

	기 온 Airtemperature(℃)					강수량 Precipitation (mm)	상대습도(%) Relativehumidity	
	평균 Mean	평균최고 Mean maximum	최고극값 Highest	평균최저 Mean minimum	최저극값 Lowest		평 균 Mean	최 소 Lowest
2014	12.8	16.5	35.3	9.6	-11.4	788.1	78.0	16.0
2015	13.1	17.0	33.1	9.9	-11.2	652.0	79.0	17.0
2016	13.3	17.1	34.0	10.0	-16.3	864.3	76.0	13.0
2017	12.5	16.3	34.0	9.3	-11.1	1,028.9	66.0	12.0
2018	12.5	16.3	35.9	9.2	-17.1	1,134.4	65.0	9.0
2019	13.2	17.1	36.0	9.9	-10.4	919.5	65.2	20.8
1월	-0.5	3.3	8.5	-3.8	-9.0	0.7	55.0	15.0
2월	0.8	4.8	13.2	-2.5	-10.4	26.6	56.0	19.0
3월	6.4	10.5	14.4	3.2	-	28.4	63.0	9.0
4월	11.3	15.7	25.3	7.8	3.3	41.1	63.0	11.0
5월	17.6	22.3	28.3	13.8	9.8	33.2	61.0	11.0
6월	21.3	25.2	28.7	18.3	14.8	49.7	73.0	27.0
7월	25.0	28.1	34.6	22.4	19.5	220.8	80.0	26.0
8월	26.9	30.3	36.0	24.0	19.9	143.7	74.0	39.0
9월	22.5	26.0	29.5	19.5	14.1	229.0	71.0	28.0
10월	16.8	20.8	27.5	13.0	6.9	31.9	65.0	22.0
11월	8.2	12.3	19.9	4.4	-2.7	89.4	59.0	16.0
12월	2.0	5.4	13.7	-1.6	-9.9	25.0	62.0	26.0

자료 : 기상청

Summary Meteorological Data

평균해면기압 Airpressure of mean sealevel (hPa)	이슬점온도 Mean dewpoint temperature (℃)	평균운량 Mean cloud (10%)	일조시간 Duration of sunshine (hr)	최심신적설 Maximum depth of snowfall (cm)	바 람 Windspeed(m/s)			
					평균풍속 Mean	최대풍속 Fastest	최대순간풍속 Highest gustt	
1,016.7	8.6	48.0	2,559.9	3.3	3.1	14.9	22.0	2014
1,016.6	9.1	47.0	2,671.4	3.9	3.1	13.4	19.9	2015
1,016.7	8.6	51.0	2,594.7	5.8	3.1	14.2	21.0	2016
1,016.6	5.8	4.5	2,751.8	8.1	3.1	12.2	17.9	2017
1,016.8	5.5	4.9	2,715.5	4.2	3.1	12.1	20.5	2018
1,016.4	6.2	5.0	2,672.9	4.2	2.9	18.7	31.9	2019
1,026.4	-9.2	3.1	220.9	0.6	3.0	9.6	13.9	Jan.
1,024.6	-7.8	5.0	198.1	4.2	2.9	9.0	14.1	Feb.
1,017.3	-0.9	4.9	224.6	-	3.3	10.9	17.3	Mar.
1,015.2	3.5	5.2	223.1	-	2.9	10.4	14.6	Apr.
1,011.7	9.3	3.9	308.6	-	3.0	8.9	15.8	May
1,007.2	15.7	5.5	253.3	-	2.6	7.1	12.2	Jun.
1,005.9	20.6	7.2	180.2	-	2.9	8.2	15.1	Jul.
1,006.6	21.5	5.6	278.8	-	2.7	9.8	15.7	Aug.
1,014.4	16.6	6.6	168.6	-	2.8	18.7	31.9	Sep.
1,018.8	9.8	4.3	242.6	-	2.8	8.0	12.9	Oct.
1,022.6	-	4.2	205.3	-	3.0	11.0	16.5	Nov.
1,025.7	-4.7	4.5	168.8	-	3.4	11.6	17.8	Dec.

Source : Korea Meteorological Administration

6. 강수량

단위 : mm

	계 Total	1월 January	2월 February	3월 March	4월 April	5월 May	6월 June
2016	1,965.2	3.0	82.2	96.4	173.9	340.3	38.9
2017	2,173.3	45.8	41.4	30.2	142.5	58.4	102.7
2018	3,037.8	19.8	60.3	132.8	315.3	372.1	346.0
2019	2,594.2	0.8	65.7	72.6	93.1	105.1	141.6
인천가상대	919.5	0.7	26.6	28.4	41.1	33.2	49.7
강화관측소	1,079.3	-	18.0	20.7	28.3	43.0	43.4
백령관측소	595.4	0.1	21.1	23.5	23.7	28.9	48.5

자료 : 기상청

7. 해안선 및 도서

	해안선 ¹⁾ Coastline(km)			도서현황	
	육지부 Mainland	도서부 Island		도 서 (개) No. of islands	유인도 Inhabited
2014	1,047.31	322.52	724.79	163	35
2015	1,031.38	345.29	686.09	162	36
2016	1,033.87	323.09	641.80	150	34
2017	1,066.33	348.41	685.94	162	35
2018	1,063.51	345.58	686.09	162	35
2019	1,063.51	345.58	686.09	162	35
중 구	147.77	116.52	31.25	15	3
동 구	11.16	10.02	1.14	1	-
미추홀구	0.50	0.50	-	-	-
연 수 구	37.00	37.00	-	-	-
남 동 구	31.84	-	-	-	-
부 평 구	-	-	-	-	-
계 양 구	-	-	-	-	-
서 구	29.14	21.99	-	8	1
강 화 군	264.78	111.23	153.55	25	8
옹 진 군	541.32	48.32	493.00	113	23

주 1) 해안선은 실제 접안 길이임.-중구의 영종·옹유도를 도서에 미포함

2) 주민등록인구통계 자료

자료 : 군·구

Precipitation

Unit : mm

7월 July	8월 August	9월 September	10월 October	11월 November	12월 December	
626.9	53.2	63.4	328.5	29.6	128.9	2016
867.0	631.8	52.9	51.3	64.3	85.0	2017
481.2	703.5	147.6	226.1	181.3	51.8	2018
657.4	318.5	732.8	67.1	253.1	86.4	2019
220.8	143.7	229.0	31.9	89.4	25.0	Incheon Weather Station
307.9	122.4	359.4	25.6	80.5	30.1	Ganghwa Weather Station
128.7	52.4	144.4	9.6	83.2	31.3	Baengnyeongdo Weather Station

Source : Korea Meteorological Administration

Coastlines and Islands

Islands				면 적 Area(km²)	
		무인도 Uninhabited			
세 대 ²⁾ Households	인구(명) ²⁾ Population				
14,542	27,549	128	289.99	2014	
14,804	27,833	126	290.10	2015	
13,667	25,168	117	241.95	2016	
15,422	28,414	127	290.00	2017	
15,286	27,860	127	290.24	2018	
15,242	27,373	130	290.26	2019	
474	772	12	10.89	Jung-gu	
-	-	1	0.07	Dong-gu	
-	-	-	-	Michuhol-gu	
-	-	-	-	Yeonsu-gu	
-	-	-	-	Namdong-gu	
-	-	-	-	Bupyeong-gu	
-	-	-	-	Gyeyang-gu	
36	42	7	0.47	Seo-gu	
3,043	5,993	20	105.93	Ganghwa-gun	
11,689	20,566	90	172.90	Ongjin-gun	

Based on resident registration data

Source : Gun and Gu

2020 인천통계연보

제60회



Incheon Statistical Yearbook 2020

제60회 인천통계연보

Ⅲ

인 구

Population

1. 인구추이

단위 : 세대, 명

	세 대 No. of households	등록인구 Registered Population					
		합 계 Total	남 Male	여 Female	한국인 Korean	남 Male	여 Female
1953	52,095	266,914	126,313	140,601	266,914	126,313	140,601
1954	51,993	263,622	126,357	137,265	263,622	126,357	137,265
1955	55,034	295,878	144,459	151,419	295,878	144,459	151,419
1956	59,170	303,760	148,293	155,467	303,760	148,293	155,467
1957	57,664	300,553	146,650	153,903	300,553	146,650	153,903
1958	60,903	318,683	156,139	162,544	318,683	156,139	162,544
1959	67,484	361,167	177,745	183,422	361,167	177,745	183,422
1960	74,975	402,009	202,316	199,693	402,009	202,316	199,693
1961	75,210	397,255	195,573	201,682	397,255	195,573	201,682
1962	81,512	430,054	214,710	215,344	430,054	214,710	215,344
1963	84,355	445,378	222,541	222,837	445,378	222,541	222,837
1964	86,638	465,158	232,370	232,788	465,158	232,370	232,788
1965	90,181	485,511	242,421	243,090	485,511	242,421	243,090
1966	96,639	528,579	266,820	261,759	528,579	266,820	261,759
1967	100,449	535,577	268,690	266,887	535,577	268,690	266,887
1968	103,591	555,868	279,395	276,473	555,868	279,395	276,473
1969	115,863	577,939	292,429	285,510	577,939	292,429	285,510
1970	126,801	646,013	325,236	320,777	643,316	323,841	319,475
1971	133,280	671,053	338,510	332,543	671,053	338,510	332,543
1972	137,343	689,793	344,811	344,982	689,793	344,811	344,982
1973	142,053	714,246	354,790	359,456	714,246	354,790	359,456
1974	156,259	767,357	380,589	386,768	767,357	380,589	386,768
1975	165,402	799,982	398,278	401,704	799,982	398,278	401,704
1976	172,622	830,061	409,049	421,012	830,061	409,049	421,012
1977	182,469	873,955	433,578	440,377	873,955	433,578	440,377
1978	196,164	936,497	465,583	470,914	936,497	465,583	470,914
1979	224,431	1,043,744	521,000	522,744	1,043,744	521,000	522,744
1980	243,625	1,083,906	542,215	541,691	1,083,906	542,215	541,691
1981	254,184	1,141,705	568,473	573,232	1,141,705	568,473	573,232
1982	265,880	1,179,558	588,126	591,432	1,179,558	588,126	591,432
1983	281,350	1,220,311	610,121	610,190	1,220,311	610,121	610,190
1984	304,791	1,295,107	648,957	646,150	1,295,107	648,957	646,150
1985	339,580	1,386,911	692,516	694,395	1,386,911	692,516	694,395

주 1) 외국인 세대수 제외(1998년부터 적용), Foreign households excluded(since 1998)

자료 : 데이터혁신담당관

Population Trends

Unit : household, person

			인구 증가율 (%)	세대당인구 ¹⁾	65세 이상 고령자 Person 65 years old and over	인구밀도 (명/㎢)		
외국인	남	여	Population increase rate	Person per household		Population density	면 적(㎢)	
Foreigner	Male	Female					Area	
...	1,605	166.30	1953
...	-1.23	5.07	...	1,585	166.30	1954
...	12.24	5.38	...	1,779	166.30	1955
...	2.66	5.13	...	1,827	166.30	1956
...	-1.06	5.21	...	1,807	166.30	1957
...	6.03	5.23	...	1,916	166.30	1958
...	13.33	5.35	...	2,172	166.30	1959
...	11.31	5.36	...	2,417	166.30	1960
...	-1.18	5.28	...	2,389	166.30	1961
...	8.26	5.28	...	2,586	166.30	1962
...	3.56	5.28	...	2,678	166.30	1963
...	4.44	5.37	...	2,796	166.36	1964
...	4.38	5.38	...	2,918	166.36	1965
...	8.87	5.47	...	3,177	166.36	1966
...	1.32	5.33	...	3,219	166.36	1967
...	3.79	5.37	...	3,341	166.36	1968
...	3.97	4.99	...	3,474	166.36	1969
2,697	1,395	1,302	11.78	5.09	...	3,883	166.36	1970
...	3.88	5.03	...	4,034	166.36	1971
...	2.79	5.02	...	3,564	193.55	1972
...	3.54	5.03	...	3,609	197.90	1973
...	7.44	4.91	...	3,869	198.32	1974
...	4.25	4.84	...	4,034	198.32	1975
...	3.76	4.81	...	4,152	199.90	1976
...	5.29	4.79	...	4,366	200.18	1977
...	7.16	4.77	...	4,676	200.27	1978
...	11.45	4.65	...	5,202	200.65	1979
...	3.85	4.45	...	5,389	201.13	1980
...	5.33	4.49	...	5,674	201.21	1981
...	3.32	4.44	...	5,842	201.90	1982
...	3.45	4.34	...	6,040	202.03	1983
...	6.13	4.25	...	6,409	202.09	1984
...	7.09	4.08	...	6,846	202.60	1985

Source : Data Innovation Divison

1. 인구추이 (계속)

단위 : 세대, 명

	세 대 No. of households	등록인구 Registered Population					
		합 계 Total	남 Male	여 Female	한국인 Korean	남 Male	여 Female
1986	355,149	1,441,131	721,211	719,920	1,441,131	721,211	719,920
1987	377,335	1,526,435	766,013	760,422	1,526,435	766,013	760,422
1988	410,929	1,616,017	813,485	802,532	1,616,017	813,485	802,532
1989	455,610	1,754,376	881,799	872,577	1,754,376	881,799	872,577
1990	485,870	1,818,293	915,828	902,465	1,818,293	915,828	902,465
1991	578,278	1,964,024	991,484	972,540	1,964,024	991,484	972,540
1992	617,409	2,070,616	1,045,151	1,025,465	2,065,866	1,042,541	1,023,325
1993	647,325	2,144,350	1,082,259	1,062,091	2,138,426	1,078,845	1,059,581
1994	674,128	2,208,269	1,115,457	1,092,812	2,200,769	1,110,814	1,089,955
1995	731,080	2,362,132	1,193,395	1,168,737	2,353,073	1,187,620	1,165,453
1996	755,074	2,404,353	1,215,627	1,188,726	2,391,824	1,206,978	1,184,846
1997	787,498	2,460,905	1,244,820	1,216,085	2,445,612	1,233,907	1,211,705
1998	794,534	2,498,404	1,262,495	1,235,909	2,485,199	1,253,485	1,231,714
1999	809,671	2,524,251	1,276,414	1,247,837	2,509,086	1,266,057	1,243,029
2000	829,164	2,562,321	1,296,053	1,266,268	2,545,769	1,284,769	1,261,000
2001	845,739	2,581,557	1,305,852	1,275,705	2,564,598	1,294,400	1,270,198
2002	872,057	2,596,102	1,311,620	1,284,482	2,577,989	1,301,499	1,276,490
2003	891,606	2,601,278	1,318,560	1,282,718	2,570,194	1,296,989	1,273,205
2004	908,673	2,610,715	1,322,272	1,288,443	2,578,817	1,300,343	1,278,474
2005	933,686	2,632,178	1,331,830	1,300,348	2,600,495	1,310,759	1,289,736
2006	965,302	2,663,854	1,349,832	1,314,022	2,624,391	1,323,375	1,301,016
2007	995,712	2,710,040	1,372,611	1,337,429	2,664,576	1,342,975	1,321,601
2008	1,014,755	2,741,217	1,386,673	1,354,544	2,692,696	1,356,473	1,336,223
2009	1,026,936	2,758,431	1,394,068	1,364,363	2,710,579	1,364,809	1,345,770
2010	1,059,664	2,808,288	1,421,439	1,386,849	2,758,296	1,390,356	1,367,940
2011	1,077,563	2,851,491	1,441,503	1,409,988	2,801,274	1,410,980	1,390,294
2012	1,097,491	2,891,286	1,459,692	1,431,594	2,843,981	1,431,593	1,412,388
2013	1,118,988	2,930,164	1,478,862	1,451,302	2,879,782	1,448,835	1,430,947
2014	1,136,280	2,957,931	1,492,104	1,465,827	2,902,608	1,459,074	1,443,534
2015	1,154,004	2,983,484	1,503,639	1,479,845	2,925,815	1,469,869	1,455,946
2016	1,171,399	3,002,172	1,512,065	1,490,107	2,943,069	1,477,671	1,465,398
2017	1,188,917	3,011,138	1,515,950	1,495,188	2,948,542	1,479,597	1,468,945
2018	1,213,201	3,022,511	1,521,044	1,501,467	2,954,642	1,481,844	1,472,798
2019	1,238,641	3,029,285	1,523,404	1,505,881	2,957,026	1,482,249	1,474,777

주 1) 외국인 세대수 제외(1998년부터 적용), Foreign households excluded(since 1998)

자료 : 데이터혁신담당관

Population Trends (Cont'd)

Unit : household, person

			인구 증가율 (%)	세대당인구 ¹⁾	65세 이상 고령자 Person 65 years old and over	인구밀도 (명/㎢)		
외국인	남	여	Population increase rate	Person per household		Population density	면 적(㎢)	
Foreigner	Male	Female					Area	
...	3.91	4.06	...	6,964	206.95	1986
...	5.92	4.05	...	7,327	208.32	1987
...	5.87	3.93	...	7,757	208.32	1988
...	8.56	3.85	...	5,598	313.41	1989
...	3.64	3.74	...	5,733	317.18	1990
...	8.01	3.40	...	5,856	335.40	1991
4,750	2,610	2,140	5.43	3.35	...	6,111	338.83	1992
5,924	3,414	2,510	3.56	3.31	84,348	6,318	339.40	1993
7,500	4,643	2,857	2.98	3.28	89,421	6,502	339.61	1994
9,059	5,775	3,284	6.97	3.23	106,303	2,473	955.00	1995
12,529	8,649	3,880	1.79	3.18	111,913	2,515	955.95	1996
15,293	10,913	4,380	2.35	3.12	117,001	2,569	957.81	1997
13,205	9,010	4,195	1.52	3.14	123,655	2,608	958.00	1998
15,165	10,357	4,808	1.03	3.12	130,362	2,633	958.61	1999
16,552	11,284	5,268	1.51	3.09	138,316	2,657	964.53	2000
16,959	11,452	5,507	0.75	3.05	145,626	2,634	980.04	2001
18,113	10,121	7,992	0.56	2.98	152,835	2,632	986.45	2002
31,084	21,571	9,513	0.20	2.92	160,660	2,636	986.96	2003
31,898	21,929	9,969	0.36	2.87	169,549	2,630	992.78	2004
31,683	21,071	10,612	0.82	2.82	178,602	2,648	994.12	2005
39,463	26,457	13,006	1.20	2.76	189,940	2,658	1,002.07	2006
45,464	29,636	15,828	1.73	2.72	204,880	2,690	1,007.47	2007
48,521	30,200	18,321	1.15	2.70	215,860	2,713	1,010.35	2008
47,852	29,259	18,593	0.63	2.69	226,610	2,686	1,027.01	2009
49,992	31,083	18,909	1.81	2.65	237,805	2,728	1,029.44	2010
50,217	30,523	19,694	1.54	2.65	250,528	2,762	1,032.41	2011
47,305	28,099	19,206	1.40	2.63	260,107	2,778	1,040.82	2012
50,382	30,027	20,355	1.34	2.62	282,471	2,815	1,040.88	2013
55,323	33,030	22,293	0.95	2.60	298,818	2,824	1,047.59	2014
57,669	33,770	23,899	0.86	2.59	312,905	2,847	1,047.87	2015
59,103	34,394	24,709	0.63	2.56	324,255	2,789	1,076.40	2016
62,596	36,353	26,243	0.30	2.53	345,024	2,832	1,063.09	2017
67,869	39,200	28,669	0.38	2.49	362,675	2,845	1,062.40	2018
72,232	41,140	31,092	0.22	2.45	384,506	2,849	1,063.26	2019

Source :Data Innovation Divison

2. 시·군·구별 세대 및 인구 (주민등록)

단위 : 세대, 명

	세 대 ¹⁾ No. of households	등록인구 Registered Population					
		합 계 Total	남 Male	여 Female	한국인 Korean	남 Male	여 Female
2014	1,136,280	2,957,931	1,492,104	1,465,827	2,902,608	1,459,074	1,443,534
2015	1,154,004	2,983,484	1,503,639	1,479,845	2,925,815	1,469,869	1,455,946
2016	1,171,399	3,002,172	1,512,065	1,490,107	2,943,069	1,477,671	1,465,398
2017	1,188,917	3,011,138	1,515,950	1,495,188	2,948,542	1,479,597	1,468,945
2018	1,213,201	3,022,511	1,521,044	1,501,467	2,954,642	1,481,844	1,472,798
2019	1,238,641	3,029,285	1,523,404	1,505,881	2,957,026	1,482,249	1,474,777
중 구	65,002	139,385	72,223	67,162	135,135	70,063	65,072
동 구	28,739	65,362	33,064	32,298	64,427	32,536	31,891
미추홀구	184,872	418,494	210,990	207,504	408,862	206,129	202,733
연 수 구	140,700	379,727	189,197	190,530	366,550	182,374	184,176
남 동 구	221,455	545,131	273,219	271,912	532,704	264,955	267,749
부 평 구	211,851	526,126	260,859	265,267	511,577	253,338	258,239
계 양 구	123,283	306,817	153,075	153,742	303,471	151,569	151,902
서 구	217,887	557,415	283,696	273,719	544,556	274,942	269,614
강 화 군	33,163	70,037	35,238	34,799	69,178	34,665	34,513
웅 진 군	11,689	20,791	11,843	8,948	20,566	11,678	8,888

주 : 12.31 주민등록인구통계 자료(외국인 포함). Based on Resident registration data(Including foreigners)

1) 외국인 세대수 제외(1998년부터 적용) . Foreign households excluded(since 1998)

2) 2017년 7월 남구 -> 미추홀구로 명칭변경

자료 : 데이터혁신담당관

Households and Population by Si·Gun·Gu (Resident Register)

Unit : household, person

외국인 Foreigner	남 Male	여 Female	세대당인구 Person per household	65세 이상 고령자 Person 65 years old and over	평균연령 Average age	인구밀도 (명/㎢) Population density		면적(㎢) Area	
55,323	33,030	22,293	2.60	297,951	38.8	2,824	1,047.60		2014
57,669	33,770	23,899	2.59	324,255	39.3	2,847	1,047.87		2015
59,103	34,394	24,709	2.56	324,255	39.9	2,789	1,076.40		2016
62,596	36,353	26,243	2.53	345,024	40.4	2,832	1,063.09		2017
67,869	39,200	28,669	2.49	362,675	41.0	2,843	1,063.27		2018
72,259	41,155	31,104	2.45	384,548	41.5	2,849	1,063.26		2019
4,250	2,160	2,090	2.14	19,076	41.2	994	140.29		Jung-gu
935	528	407	2.27	13,751	46.0	9,091	7.19		Dong-gu
9,632	4,861	4,771	2.26	65,642	43.0	16,853	24.83		Michuhol-gu
13,177	6,823	6,354	2.70	34,346	38.6	6,910	54.95		Yeonsu-gu
12,427	8,264	4,163	2.46	66,423	41.3	9,560	57.02		Namdong-gu
14,549	7,521	7,028	2.48	69,549	42.5	16,436	32.01		Bupyeong-gu
3,346	1,506	1,840	2.49	35,043	42.2	6,733	45.57		Gyeyang-gu
12,859	8,754	4,105	2.56	53,691	39.6	4,761	117.09		Seo-gu
859	573	286	2.11	21,902	52.2	170	411.43		Ganghwa-gun
225	165	60	1.78	5,125	48.9	120	172.88		Ongjin-gun

Source : Data Innovation Divison

3. 읍·면·동별 세대 및 인구 (2019)

단위 : 세대, 명

	세 대 ¹⁾ No. of households	등록인구				
		합 계 Total	남 Male	여 Female	한국인 Korean	남 Male
인천광역시	1,238,641	3,029,285	1,523,404	1,505,881	2,957,026	1,482,249
중 구	65,002	139,385	72,223	67,162	135,135	70,063
연 안 동	3,476	6,881	3,775	3,106	6,571	3,556
신 포 동	2,767	5,721	2,864	2,857	5,272	2,672
신 흥 동	6,130	13,925	7,103	6,822	13,425	6,824
도 원 동	2,056	4,274	2,173	2,101	4,168	2,125
울 목 동	1,895	3,673	1,885	1,788	3,542	1,828
동 인 천 동	3,433	6,409	3,417	2,992	6,075	3,207
북 성 동	1,625	3,568	1,847	1,721	2,988	1,546
송 월 동	2,187	4,868	2,423	2,445	4,635	2,306
영 종 동	8,109	15,815	8,736	7,079	15,267	8,457
영 종 1 동	15,070	40,645	20,316	20,329	40,314	20,214
운 서 동	15,597	29,280	15,264	14,016	28,647	14,959
용 유 동	2,657	4,326	2,420	1,906	4,231	2,369
동 구	28,739	65,362	33,064	32,298	64,427	32,536
만 석 동	3,253	7,456	3,855	3,601	7,305	3,757
화수1·화평동	2,973	6,624	3,331	3,293	6,500	3,248
화 수 2 동	3,733	8,276	4,123	4,153	8,162	4,053
송 현 1·2 동	4,401	11,002	5,451	5,551	10,905	5,420
송 현 3 동	1,959	3,998	2,043	1,955	3,884	1,976
송 림 1 동	769	1,788	876	912	1,747	855
송 림 2 동	1,651	3,119	1,585	1,534	3,086	1,572
송 림 3·5 동	3,715	8,518	4,376	4,142	8,452	4,346
송 림 4 동	1,705	4,294	2,243	2,051	4,222	2,191
송 림 6 동	2,943	7,056	3,528	3,528	6,965	3,476
금 창 동	1,637	3,231	1,653	1,578	3,199	1,642
미 추 출 구	184,872	418,494	210,990	207,504	408,862	206,129
송 의 1·3 동	6,632	14,893	7,509	7,384	14,545	7,353
송 의 2 동	6,751	14,419	7,260	7,159	14,028	7,089
송 의 4 동	7,967	17,596	8,816	8,780	17,186	8,642
용 현 1·4 동	9,766	19,463	10,507	8,956	17,440	9,405
용 현 2 동	8,318	18,439	9,304	9,135	18,175	9,184
용 현 3 동	4,142	7,955	4,175	3,780	7,719	4,064
용 현 5 동	18,269	47,830	23,827	24,003	47,228	23,501
학 의 1 동	12,836	33,275	16,563	16,712	32,666	16,263
학 의 2 동	8,254	19,943	9,839	10,104	19,790	9,764
도 화 1 동	10,970	24,521	12,192	12,329	23,957	11,924
도 화 2·3 동	11,809	27,712	14,271	13,441	26,957	13,734
주 안 1 동	11,196	21,258	11,024	10,234	20,456	10,678
주 안 2 동	8,879	18,662	9,447	9,215	18,477	9,380
주 안 3 동	4,264	9,199	4,652	4,547	9,109	4,619

주 1) 외국인 세대수 제외(1998년부터 적용)

자료 : 데이터혁신담당관

Households and Population by Eup·Myeon·Dong (2019)

Unit : household, person

Population				세대당인구 Personper household	65세 이상 고령자 Person65 yearsold andover	
여 Female	외국인 oreigner	남 Male	여 Female			
1,474,777	72,259	41,155	31,104	2.45	384,548	Incheon Metropolitan City
65,072	4,250	2,160	2,090	2.14	19,076	Jung-gu
3,015	310	219	91	1.98	1,472	Sinpo-dong
2,600	449	192	257	2.07	1,340	Younan-dong
6,601	500	279	221	2.27	2,444	Sinheung-dong
2,043	106	48	58	2.08	1,043	Dowon-dong
1,714	131	57	74	1.94	900	Yulmok-dong
2,868	334	210	124	1.87	1,597	Dongjincheon-dong
1,442	580	301	279	2.20	855	Bukseong-dong
2,329	233	117	116	2.23	1,084	Songwol-dong
6,810	548	279	269	1.95	2,252	Yeongjong-dong
20,100	331	102	229	2.70	2,629	Yeongjong1-dong
13,688	633	305	328	1.88	2,195	Woonseo-dong
1,862	95	51	44	1.63	1,265	Yongu-dong
31,891	935	528	407	2.27	13,751	Dong-gu
3,548	151	98	53	2.29	1,356	Manseok-dong
3,252	124	83	41	2.23	1,553	Hwasu1 · Hwapeong dong
4,109	114	70	44	2.22	1,950	Hwasu2-dong
5,485	97	31	66	2.50	1,872	Songhyeon1 · 2-dong
1,908	114	67	47	2.04	968	Songhyeon3-dong
892	41	21	20	2.33	430	Songnim1-dong
1,514	33	13	20	1.89	1,006	Songnim2-dong
4,106	66	30	36	2.29	1,728	Songnim3 · 5-dong
2,031	72	52	20	2.52	598	Songnim4-dong
3,489	91	52	39	2.40	1,311	Songnim6-dong
1,557	32	11	21	1.97	979	Geumchang-dong
202,733	9,632	4,861	4,771	2.26	65,642	Michuhol-gu
7,192	348	156	192	2.25	2,536	Sungui1 · 3-dong
6,939	391	171	220	2.14	2,288	Sungui2-dong
8,544	410	174	236	2.21	3,266	Sungui4-dong
8,035	2,023	1,102	921	1.99	3,637	Yonghyeon1 · 4-dong
8,991	264	120	144	2.22	2,930	Yonghyeon2-dong
3,655	236	111	125	1.92	1,984	Yonghyeon3-dong
23,727	602	326	276	2.62	5,587	Yonghyeon5-dong
16,403	609	300	309	2.59	4,579	Hagik1-dong
10,026	153	75	78	2.42	3,319	Hagik2-dong
12,033	564	268	296	2.24	3,795	Dohwa1-dong
13,223	755	537	218	2.35	4,003	Dohwa2 · 3-dong
9,778	802	346	456	1.90	2,000	Juan1-dong
9,097	185	67	118	2.10	3,821	Juan2-dong
4,490	90	33	57	2.16	1,789	Juan3-dong

Foreign households excluded(since 1998)

Source : Data Innovation Divison

3. 읍·면·동별 세대 및 인구 (2019) (계속)

단위 : 세대, 명

	세 대 ¹⁾ No. of households	등록인구				
		합 계 Total	남 Male	여 Female	한국인 Korean	남 Male
주 안 4 동	7,359	14,979	7,440	7,539	14,773	7,352
주 안 5 동	8,441	18,818	9,416	9,402	17,930	8,919
주 안 6 동	10,213	23,630	11,803	11,827	23,238	11,625
주 안 7 동	6,084	13,586	6,640	6,946	13,431	6,578
주 안 8 동	9,305	22,251	10,915	11,336	22,056	10,838
관 교 동	6,360	16,112	7,944	8,168	15,951	7,871
문 학 동	7,057	13,953	7,446	6,507	13,750	7,346
연 수 구	140,700	379,727	189,197	190,530	366,550	182,374
옥 련 1 동	8,217	20,894	10,436	10,458	20,391	10,139
옥 련 2 동	7,981	22,046	10,981	11,065	21,521	10,664
선 학 동	8,021	19,439	10,041	9,398	17,950	9,259
연 수 1 동	10,134	25,764	13,947	11,817	21,000	11,356
연 수 2 동	9,718	22,851	11,198	11,653	22,181	10,873
연 수 3 동	7,563	17,534	8,361	9,173	17,370	8,295
청 학 동	12,400	26,886	13,885	13,001	25,940	13,398
동 춘 1 동	9,120	26,261	12,947	13,314	26,008	12,820
동 춘 2 동	6,886	19,392	9,514	9,878	19,261	9,448
동 춘 3 동	5,831	19,334	9,407	9,927	19,277	9,386
송 도 1 동	12,870	37,392	18,472	18,920	36,268	17,897
송 도 2 동	11,608	37,753	18,552	19,201	36,652	17,986
송 도 3 동	17,755	49,287	24,156	25,131	48,105	23,684
송 도 4 동	12,596	34,894	17,300	17,594	34,626	17,169
남 동 구	221,455	545,131	273,219	271,912	532,704	264,955
구 월 1 동	12,929	33,016	16,086	16,930	32,685	15,955
구 월 2 동	12,702	37,164	18,315	18,849	37,006	18,249
구 월 3 동	15,757	29,594	14,758	14,836	28,779	14,358
구 월 4 동	7,741	16,100	8,162	7,938	15,828	8,045
간 석 1 동	10,911	24,252	11,994	12,258	23,717	11,740
간 석 2 동	9,250	22,985	11,581	11,404	22,719	11,453
간 석 3 동	13,092	29,938	15,026	14,912	29,115	14,590
간 석 4 동	12,767	30,177	15,069	15,108	29,349	14,651
만 수 1 동	8,127	16,383	7,876	8,507	16,180	7,801
만 수 2 동	9,728	25,565	12,525	13,040	25,421	12,478
만 수 3 동	7,282	18,546	9,304	9,242	18,382	9,245
만 수 4 동	9,044	22,280	10,925	11,355	22,184	10,892
만 수 5 동	7,473	16,387	8,239	8,148	16,197	8,168
만 수 6 동	10,139	25,684	12,528	13,156	25,562	12,489
장 수 서 창 동	7,856	21,089	10,478	10,611	20,802	10,348
서 창 2 동	14,997	39,387	19,528	19,859	39,315	19,499
남 춘 도 림 동	9,064	22,898	12,004	10,894	21,969	11,287
논 현 1 동	12,920	32,938	16,596	16,342	32,308	16,198
논 현 2 동	14,462	35,054	17,953	17,101	33,387	16,825

주 1) 외국인 세대수 제외(1998년부터 적용)

자료 : 데이터혁신담당관

Households and Population by Eup·Myeon·Dong (2019) (Cont'd)

Unit : household, person

Population				세대당인구 Personper household	65세 이상 고령자 Person65 yearsold andover	
여 Female	외국인 oreigner	남 Male	여 Female			
7,421	206	88	118	2.04	3,566	Juan4-dong
9,011	888	497	391	2.23	3,100	Juan5-dong
11,613	392	178	214	2.31	3,186	Juan6-dong
6,853	155	62	93	2.23	2,729	Juan7-dong
11,218	195	77	118	2.39	3,346	Juan8-dong
8,080	161	73	88	2.53	2,485	Gwangyo-dong
6,404	203	100	103	1.98	1,696	Munhak-dong
184,176	13,177	6,823	6,354	2.70	34,346	Yeonsu-gu
10,252	503	297	206	2.54	2,774	Oogneon1-dong
10,857	525	317	208	2.76	2,567	Oogneon2-dong
8,691	1,489	782	707	2.42	2,801	Seonhak-dong
9,644	4,764	2,591	2,173	2.54	2,546	Yeonsu1-dong
11,308	670	325	345	2.35	2,763	Yeonsu2-dong
9,075	164	66	98	2.32	2,742	Yeonsu3-dong
12,542	946	487	459	2.17	3,905	Cheonghak-dong
13,188	253	127	126	2.88	2,288	DongChun1-dong
9,813	131	66	65	2.82	1,826	DongChun2-dong
9,891	57	21	36	3.32	1,921	DongChun3-dong
18,371	1,124	575	549	2.91	2,731	Songdo1-dong
18,666	1,101	566	535	3.25	1,814	Songdo2-dong
24,421	1,182	472	710	2.78	2,174	Songdo3-dong
17,457	268	131	137	2.77	1,494	Songdo4-dong
267,749	12,427	8,264	4,163	2.46	66,423	Namdong-gu
16,730	331	131	200	2.55	3,452	Guwol1-dong
18,757	158	66	92	2.93	3,943	Guwol2-dong
14,421	815	400	415	1.88	2,880	Guwol3-dong
7,783	272	117	155	2.08	2,693	Guwol4-dong
11,977	535	254	281	2.22	3,890	Ganseok1-dong
11,266	266	128	138	2.48	3,223	Ganseok2-dong
14,525	823	436	387	2.29	4,295	Ganseok3-dong
14,698	828	418	410	2.36	4,009	Ganseok4-dong
8,379	203	75	128	2.02	3,149	Mansu1-dong
12,943	144	47	97	2.63	3,350	Mansu2-dong
9,137	164	59	105	2.55	2,433	Mansu3-dong
11,292	96	33	63	2.46	3,061	Mansu4-dong
8,029	190	71	119	2.19	2,922	Mansu5-dong
13,073	122	39	83	2.53	3,583	Mansu6-dong
10,454	287	130	157	2.68	2,702	Jangsuseochang-dong
19,816	72	29	43	2.63	3,320	Seochang2-dong
10,682	929	717	212	2.53	3,057	Namchondorim-dong
16,110	630	398	232	2.55	3,250	Nonhyeon1-dong
16,562	1,667	1,128	539	2.42	4,025	Nonhyeon2-dong

Foreign households excluded(since 1998)

Source : Data Innovation Divison

3. 읍·면·동별 세대 및 인구 (2019) (계속)

단위 : 세대, 명

	세 대 ¹⁾ No.of households	등록인구				
		합 계 Total	남 Male	여 Female	한국인 Korean	남 Male
논 현 고 잔 동	15,214	45,694	24,272	21,422	41,799	20,684
부 평 구	211,851	526,126	260,859	265,267	511,577	253,338
부 평 1 동	16,322	39,779	19,187	20,592	37,905	18,250
부 평 2 동	9,116	20,745	10,400	10,345	19,496	9,758
부 평 3 동	6,407	14,004	6,999	7,005	13,448	6,715
부 평 4 동	17,408	39,363	19,570	19,793	37,453	18,554
부 평 5 동	15,665	36,556	18,171	18,385	34,287	16,994
부 평 6 동	7,092	16,312	8,152	8,160	15,081	7,475
산 곡 1 동	6,060	13,729	6,908	6,821	13,568	6,837
산 곡 2 동	11,112	33,035	16,326	16,709	32,825	16,205
산 곡 3 동	8,705	23,355	11,354	12,001	23,211	11,290
산 곡 4 동	6,586	18,639	8,950	9,689	18,581	8,929
청 천 1 동	3,651	7,957	4,321	3,636	7,587	4,072
청 천 2 동	13,831	35,782	17,918	17,864	35,232	17,628
갈 산 1 동	7,159	17,405	8,808	8,597	17,091	8,653
갈 산 2 동	8,242	20,236	9,892	10,344	20,029	9,793
삼 산 1 동	14,186	36,010	17,615	18,395	35,789	17,532
삼 산 2 동	10,279	30,320	14,723	15,597	30,241	14,692
부 개 1 동	7,809	17,797	9,002	8,795	17,362	8,770
부 개 2 동	7,095	18,238	8,891	9,347	18,030	8,795
부 개 3 동	12,507	33,460	16,155	17,305	33,272	16,075
일 신 동	5,221	13,568	6,960	6,608	13,368	6,861
십 정 1 동	5,824	13,753	7,069	6,684	13,244	6,785
십 정 2 동	11,574	26,083	13,488	12,595	24,477	12,675
계 양 구	123,283	306,817	153,075	153,742	303,471	151,569
효 성 1 동	10,457	26,267	13,260	13,007	26,085	13,191
효 성 2 동	11,556	31,115	15,706	15,409	30,779	15,541
계 산 1 동	10,010	21,101	10,943	10,158	20,694	10,756
계 산 2 동	7,377	16,405	8,122	8,283	15,832	7,887
계 산 3 동	8,543	20,692	9,987	10,705	20,587	9,959
계 산 4 동	9,039	24,260	12,183	12,077	24,114	12,125
작 전 1 동	11,237	29,689	14,640	15,049	29,460	14,545
작 전 2 동	9,027	20,539	10,290	10,249	20,359	10,217
작 전 서 운 동	12,105	31,589	15,810	15,779	31,233	15,575
계 양 1 동	8,448	22,263	11,002	11,261	21,939	10,835
계 양 2 동	15,480	35,904	17,816	18,088	35,545	17,683
계 양 3 동	10,004	26,993	13,316	13,677	26,844	13,255
서 구	217,887	557,415	283,696	273,719	544,556	274,942
검 암 경 서 동	19,178	47,610	24,448	23,162	46,380	23,560
연 희 동	18,912	43,031	21,947	21,084	42,490	21,684
청 라 1 동	11,420	31,765	15,790	15,975	31,385	15,597

주 1) 외국인 세대수 제외(1998년부터 적용)

자료 : 데이터혁신담당관

Households and Population by Eup·Myeon·Dong (2019) (Cont'd)

Unit : household, person

Population				세대당인구 Personper household	65세 이상 고령자 Person65 yearsold andover	
여 Female	외국인 oreigner	남 Male	여 Female			
21,115	3,895	3,588	307	3.00	3,186	Nonhyeongjoan-dong
258,239	14,549	7,521	7,028	2.48	69,549	Bupyeong-gu
19,655	1,874	937	937	2.44	4,966	Bupyeong1-dong
9,738	1,249	642	607	2.28	3,093	Bupyeong2-dong
6,733	556	284	272	2.19	2,521	Bupyeong3-dong
18,899	1,910	1,016	894	2.26	4,575	Bupyeong4-dong
17,293	2,269	1,177	1,092	2.33	3,835	Bupyeong5-dong
7,606	1,231	677	554	2.30	2,431	Bupyeong6-dong
6,731	161	71	90	2.27	2,524	Sangok1-dong
16,620	210	121	89	2.97	3,585	Sangok2-dong
11,921	144	64	80	2.68	4,216	Sangok3-dong
9,652	58	21	37	2.83	2,343	Sangok4-dong
3,515	370	249	121	2.18	1,176	Cheongcheon1-dong
17,604	550	290	260	2.59	4,255	Cheongcheon2-dong
8,438	314	155	159	2.43	2,309	Galsan1-dong
10,236	207	99	108	2.46	3,088	Galsan2-dong
18,257	221	83	138	2.54	4,400	Samsan1-dong
15,549	79	31	48	2.95	2,776	Samsan2-dong
8,592	435	232	203	2.28	3,199	Bugae1-dong
9,235	208	96	112	2.57	2,535	Bugae2-dong
17,197	188	80	108	2.68	3,631	Bugae3-dong
6,507	200	99	101	2.60	1,846	Iljin-dong
6,459	509	284	225	2.36	2,265	Sipjeong1-dong
11,802	1,606	813	793	2.25	3,980	Sipjeong2-dong
151,902	3,346	1,506	1,840	2.49	35,043	Gyeyang-gu
12,894	182	69	113	2.51	3,603	Hyoseong1-dong
15,238	336	165	171	2.69	3,688	Hyoseong2-dong
9,938	407	187	220	2.11	2,904	Gyesan1-dong
7,945	573	235	338	2.22	2,289	Gyesan2-dong
10,628	105	28	77	2.42	1,927	Gyesan3-dong
11,989	146	58	88	2.68	1,731	Gyesan4-dong
14,915	229	95	134	2.64	3,096	Jakjeon1-dong
10,142	180	73	107	2.28	2,895	Jakjeon2-dong
15,658	356	235	121	2.61	2,851	Jakjeonseon-dong
11,104	324	167	157	2.64	2,865	Gyeyang1-dong
17,862	359	133	226	2.32	4,623	Gyeyang2-dong
13,589	149	61	88	2.70	2,571	Gyeyang3-dong
269,614	12,859	8,754	4,105	2.56	53,691	Seo-gu
22,820	1,230	888	342	2.48	3,651	Geomamgyeongseo-dong
20,806	541	263	278	2.28	5,093	Yeonhui-dong
15,788	380	193	187	2.78	1,498	Cheongna1-dong

Foreign households excluded(since 1998)

Source : Data Innovation Division

3. 읍·면·동별 세대 및 인구(2019) (계속)

단위 : 세대, 명

	세 대 ¹⁾ No.of households	등록인구					
		합 계			한국인		남 Male
		Total	남 Male	여 Female	Korean		
청라2동	17,234	49,150	24,449	24,701	48,770		24,278
청라3동	8,706	27,055	13,329	13,726	26,819		13,218
가정1동	11,525	28,591	14,392	14,199	28,179		14,180
가정2동	2,975	6,832	3,570	3,262	6,784		3,549
가정3동	4,327	10,223	5,141	5,082	10,133		5,107
신현원창동	12,681	33,538	16,946	16,592	32,838		16,456
석남1동	10,717	23,671	12,259	11,412	23,007		11,851
석남2동	6,337	14,897	7,998	6,899	13,863		7,190
석남3동	6,830	15,446	7,822	7,624	15,223		7,724
가좌1동	5,696	13,605	7,736	5,869	11,966		6,412
가좌2동	7,772	21,144	10,287	10,857	21,035		10,245
가좌3동	7,527	17,085	8,760	8,325	16,726		8,528
가좌4동	4,966	11,280	5,811	5,469	11,069		5,686
검단대곡동	14,182	34,471	17,867	16,604	33,243		17,153
불로당동	8,830	23,348	11,830	11,518	22,990		11,561
원당하동	9,562	24,879	12,585	12,294	24,659		12,483
당류왕길동	10,685	29,100	14,425	14,675	28,645		14,221
오전동	9,573	27,221	14,766	12,455	24,894		12,726
마전동	8,252	23,473	11,538	11,935	23,458		11,533
강화군	33,232	70,037	35,238	34,799	69,178		34,665
강화읍	10,328	23,122	11,413	11,709	22,866		11,287
선원면	3,387	7,834	3,921	3,913	7,750		3,865
불은면	2,507	5,082	2,610	2,472	4,911		2,469
길상면	3,340	6,957	3,533	3,424	6,909		3,506
화도면	2,299	4,524	2,297	2,227	4,498		2,274
양도면	2,067	4,223	2,129	2,094	4,194		2,112
내가면	1,619	3,153	1,565	1,588	3,116		1,539
하점면	2,067	4,149	2,130	2,019	4,099		2,090
양사면	983	1,861	925	936	1,853		919
송해면	1,542	3,221	1,628	1,593	3,152		1,581
교동면	1,517	2,965	1,536	1,429	2,940		1,519
삼산면	1,201	2,292	1,211	1,081	2,241		1,168
서도면	215	389	199	190	385		196
서도면불음출장소	160	265	141	124	264		140
웅진군	11,689	20,791	11,843	8,948	20,566		11,678
북도면	638	1,171	616	555	1,169		616
북도면장봉출장소	513	1,011	541	470	1,009		541
백령면	3,004	5,335	3,164	2,171	5,281		3,123
대청면	723	1,274	742	532	1,258		727
대청면소청출장소	172	242	154	88	241		154
덕적면	1,160	1,933	1,051	882	1,923		1,043
영흥면	3,360	6,330	3,509	2,821	6,267		3,473
자월면	532	959	503	456	932		483
자월면이작출장소	212	374	190	184	374		190
연평면	1,375	2,162	1,373	789	2,112		1,328

주 1) 외국인 세대수 제외(1998년부터 적용)

자료 : 데이터혁신담당관

Households and Population by Eup·Myeon·Dong (2019) (Cont'd)

Unit : household, person

Population				세대당인구 Person per household	65세 이상 고령자 Person 65 years old and over	
여 Female	외국인 oreigner	남 Male	여 Female			
24,492	380	171	209	2.85	2,645	Cheongna2-dong
13,601	236	111	125	3.11	1,270	Cheongna3-dong
13,999	412	212	200	2.48	2,892	Gajeong1-dong
3,235	48	21	27	2.30	731	Gajeong2-dong
5,026	90	34	56	2.36	1,175	Gajeong3-dong
16,382	700	490	210	2.64	3,250	Sinhyeonwonchang-dong
11,156	664	408	256	2.21	2,325	Seongnam1-dong
6,673	1,034	808	226	2.35	2,132	Seongnam2-dong
7,499	223	98	125	2.26	3,479	Seongnam3-dong
5,554	1,639	1,324	315	2.39	1,775	Gajwa1-dong
10,790	109	42	67	2.72	2,530	Gajwa2-dong
8,198	359	232	127	2.27	2,767	Gajwa3-dong
5,383	211	125	86	2.27	1,501	Gajwa4-dong
16,090	1,228	714	514	2.43	3,342	Geomdan1-dong
11,429	358	269	89	2.64	2,706	Geomdan2-dong
12,176	220	102	118	2.60	2,091	Geomdan3-dong
14,424	455	204	251	2.72	2,089	Geomdan4-dong
12,168	2,327	2,040	287	2.84	2,637	Geomdan5-dong
11,925	15	5	10	2.84	2,112	Majeon-dong
34,513	859	573	286	2.11	21,902	Ganghwa-gun
11,579	256	126	130	2.24	5,320	Ganghwa-eup
3,885	84	56	28	2.31	1,895	Seonwon-myeon
2,442	171	141	30	2.03	1,822	Bureun-myeon
3,403	48	27	21	2.08	2,015	Gilsang-myeon
2,224	26	23	3	1.97	1,685	Hwado-myeon
2,082	29	17	12	2.04	1,559	Yangdo-myeon
1,577	37	26	11	1.95	1,253	Naega-myeon
2,009	50	40	10	2.01	1,783	Hajeom-myeon
934	8	6	2	1.89	825	Yangsa-myeon
1,571	69	47	22	2.09	1,275	Songhae-myeon
1,421	25	17	8	1.95	1,274	Gyodong-myeon
1,073	51	43	8	1.91	891	Samsan-myeon
189	4	3	1	1.81	175	Seodo-myeon
124	1	1	-	1.66	130	Seodo-myeon bulbul Station
8,888	225	165	60	1.78	5,125	Ongjin-gun
553	2	-	2	1.84	376	Bukdo-myeon
468	2	-	2	1.97	320	Bukdo-myeon jangbong Office
2,158	54	41	13	1.78	1,017	Baengnyeong-myeon
531	16	15	1	1.76	323	Daecheong-myeon
87	1	-	1	1.41	85	Daecheong-myeon socheong Office
880	10	8	2	1.67	731	Deokjeok-myeon
2,794	63	36	27	1.88	1,493	Yeongheung-myeon
449	27	20	7	1.80	329	Jawol-myeon
184	-	-	-	1.76	129	Jawol-myeon ijakdo Office
784	50	45	5	1.57	322	Yeonpyeong-myeon

Foreign households excluded(since 1998)

Source : Data Innovation Divison

4. 연령(5세 계급) 및 성별 인구¹⁾

단위 : 명, %

			2014		2015		2016	
			인 구 Population	구성비 Composition	인 구 Population	구성비 Composition	인 구 Population	구성비 Composition
합 계	계	Total	2,902,608	100.00	2,925,815	100.00	2,943,069.00	100.00
	남	Male	1,459,074	100.00	1,469,869	100.00	1,477,671.00	100.00
	여	Female	1,443,534	100.00	1,455,946	100.00	1,477,671.00	100.00
0 ~ 4세	계	Total	136,426	4.70	134,903	4.61	130,380.00	4.43
	남	Male	69,989	2.41	69,298	2.37	66,760.00	2.27
	여	Female	66,437	2.29	65,605	2.24	63,620.00	2.16
5 ~ 9세	계	Total	133,730	4.61	136,855	4.68	139,130.00	4.73
	남	Male	68,703	2.37	70,192	2.40	71,410.00	2.43
	여	Female	65,027	2.24	66,663	2.28	67,720.00	2.30
10~14세	계	Total	150,242	5.18	139,884	4.78	134,173.00	4.56
	남	Male	77,551	2.67	72,078	2.46	69,140.00	2.35
	여	Female	72,691	2.50	67,806	2.32	65,033.00	2.21
15~19세	계	Total	189,626	6.53	184,646	6.31	177,320.00	6.03
	남	Male	98,804	3.40	95,907	3.28	91,834.00	3.12
	여	Female	90,822	3.13	88,739	3.03	85,486.00	2.90
20~24세	계	Total	210,736	7.26	213,377	7.29	210,927.00	7.17
	남	Male	110,471	3.81	111,772	3.82	110,587.00	3.76
	여	Female	100,265	3.45	101,605	3.47	100,340.00	3.41
25~29세	계	Total	187,655	6.47	188,736	6.45	195,695.00	6.65
	남	Male	96,676	3.33	97,545	3.33	101,382.00	3.44
	여	Female	90,979	3.13	91,191	3.12	94,313.00	3.20
30~34세	계	Total	231,902	7.99	222,012	7.59	209,170.00	7.11
	남	Male	118,742	4.09	114,055	3.90	107,631.00	3.66
	여	Female	113,160	3.90	107,957	3.69	101,539.00	3.45
35~39세	계	Total	229,358	7.90	233,886	7.99	240,973.00	8.19
	남	Male	117,948	4.06	120,300	4.11	123,778.00	4.21
	여	Female	111,410	3.84	113,586	3.88	117,195.00	3.98
40~44세	계	Total	261,657	9.01	255,538	8.73	245,705.00	8.35
	남	Male	133,608	4.60	130,608	4.46	126,019.00	4.28
	여	Female	128,049	4.41	124,930	4.27	119,686.00	4.07
45~49세	계	Total	259,413	8.94	260,567	8.91	266,469.00	9.05
	남	Male	129,484	4.46	130,161	4.45	133,020.00	4.52
	여	Female	129,929	4.48	130,406	4.46	133,449.00	4.53
50~54세	계	Total	264,765	9.12	261,515	8.94	254,636.00	8.65
	남	Male	134,930	4.65	132,755	4.54	128,838.00	4.38
	여	Female	129,835	4.47	128,760	4.40	125,798.00	4.27
55~59세	계	Total	217,535	7.49	232,604	7.95	247,951.00	8.42
	남	Male	110,500	3.81	118,250	4.04	125,974.00	4.28
	여	Female	107,035	3.69	114,354	3.91	121,977.00	4.14
60~64세	계	Total	131,612	4.53	148,387	5.07	166,285.00	5.65
	남	Male	66,217	2.28	74,051	2.53	83,037.00	2.82
	여	Female	65,395	2.25	74,336	2.54	83,248.00	2.83
65~69세	계	Total	101,377	3.49	107,447	3.67	108,013.00	3.67
	남	Male	49,231	1.70	52,466	1.79	52,795.00	1.79
	여	Female	52,146	1.80	54,981	1.88	55,218.00	1.88
70~74세	계	Total	80,098	2.76	81,709	2.79	83,667.00	2.84
	남	Male	35,932	1.24	37,130	1.27	38,397.00	1.30
	여	Female	44,166	1.52	44,579	1.52	45,270.00	1.54
75~79세	계	Total	58,456	2.01	60,438	2.07	63,942.00	2.17
	남	Male	23,179	0.80	24,212	0.83	26,061.00	0.89
	여	Female	35,277	1.22	36,226	1.24	37,881.00	1.29
80세이상	계	Total	58,020	2.00	63,311	2.16	68,633.00	2.33
	남	Male	17,109	0.59	19,089	0.65	21,008.00	0.71
	여	Female	40,911	1.41	44,222	1.51	47,625.00	1.62

주 1) 외국인수 제외. note : Foreigners excluded (Since 1998)

2) 주민등록인구통계 결과임

자료 : 데이터혁신담당관

Population by Age(5-year age Group) and Gender

Unit : person, %

2017		2018		2019		
인 구 Population	구성비 Composition	인 구 Population	구성비 Composition	인 구 Population	구성비 Composition	
2,948,542	100.00	2,954,642	100.00	2,957,026	100.00	Total
1,479,597	100.00	1,481,844	100.00	1,482,249	100.00	
1,468,945	100.00	1,472,798	100.00	1,474,777	100.00	
121,874	4.13	115,371	3.90	107,557	3.64	0~4 years old
62,386	2.12	59,079	2.00	55,231	1.87	
59,488	2.02	56,292	1.91	52,326	1.77	
138,051	4.68	135,930	4.60	134,843	4.56	5~9 years old
70,835	2.40	69,810	2.36	69,152	2.34	
67,216	2.28	66,120	2.24	65,691	2.22	
135,041	4.58	133,618	4.52	132,842	4.49	10~14 years old
69,400	2.35	68,598	2.32	68,212	2.31	
65,641	2.23	65,020	2.20	64,630	2.19	
166,522	5.65	158,706	5.37	150,409	5.09	15~19 years old
86,403	2.93	82,080	2.78	77,586	2.62	
80,119	2.72	76,626	2.59	72,823	2.46	
205,824	6.98	199,457	6.75	192,590	6.51	20~24 years old
107,773	3.66	104,210	3.53	100,070	3.38	
98,051	3.33	95,247	3.22	92,520	3.13	
203,987	6.92	210,337	7.12	215,018	7.27	25~29 years old
106,172	3.60	109,881	3.72	113,046	3.82	
97,815	3.32	100,456	3.40	101,972	3.45	
196,438	6.66	189,376	6.41	187,684	6.35	30~34 years old
101,184	3.43	97,899	3.31	97,170	3.29	
95,254	3.23	91,477	3.10	90,514	3.06	
243,227	8.25	244,293	8.27	233,505	7.90	35~39 years old
125,180	4.25	125,542	4.25	119,976	4.06	
118,047	4.00	118,751	4.02	113,529	3.84	
238,671	8.09	229,271	7.76	228,917	7.74	40~44 years old
122,133	4.14	117,865	3.99	117,514	3.97	
116,538	3.95	111,406	3.77	111,403	3.77	
267,913	9.09	265,452	8.98	261,044	8.83	45~49 years old
134,805	4.57	133,916	4.53	132,629	4.49	
133,108	4.51	131,536	4.45	128,415	4.34	
250,231	8.49	255,057	8.63	256,818	8.69	50~54 years old
125,438	4.25	126,852	4.29	127,339	4.31	
124,793	4.23	128,205	4.34	129,479	4.38	
256,870	8.71	259,172	8.77	259,776	8.79	55~59 years old
130,236	4.42	131,214	4.44	131,060	4.43	
126,634	4.29	127,958	4.33	128,716	4.35	
178,869	6.07	195,927	6.63	211,475	7.15	60~64 years old
89,227	3.03	97,952	3.32	105,730	3.58	
89,642	3.04	97,975	3.32	105,745	3.58	
114,703	3.89	119,105	4.03	127,795	4.32	65~69 years old
56,436	1.91	58,430	1.98	62,692	2.12	
58,267	1.98	60,675	2.05	65,103	2.20	
86,334	2.93	91,638	3.10	97,219	3.29	70~74 years old
39,969	1.36	42,893	1.45	45,761	1.55	
46,365	1.57	48,745	1.65	51,458	1.74	
70,435	2.39	72,754	2.46	73,919	2.50	75~79 years old
29,193	0.99	30,577	1.03	31,495	1.07	
41,242	1.40	42,177	1.43	42,424	1.43	
73,552	2.49	79,178	2.68	85,573	2.89	80 years old andover
22,827	0.77	25,046	0.85	27,586	0.93	
50,725	1.72	54,132	1.83	58,029	1.96	

Source : Data Innovation Division

5. 인구동태

Vital Statistics

단위 : 명, 쌍

Unit : person, couple

	출 생 Birth			사 망 Death			혼 인 Marriage	이 혼 Divorce	
	계 Total	남 Male	여 Female	계 Total	남 Male	여 Female			
2014	25,786	13,306	12,480	13,409	7,435	5,974	17,251	7,417	2014
2015	25,491	13,193	12,298	13,452	7,493	5,959	17,118	7,116	2015
2016	23,609	12,005	11,604	14,119	7,716	6,403	16,092	7,097	2016
2017	20,445	10,578	9,867	14,290	7,876	6,414	15,235	6,988	2017
2018	20,087	10,286	9,801	15,316	8,400	6,916	14,850	7,011	2018
2019	18,522	9,607	8,915	15,131	8,322	6,809	13,401	7,176	2019
1월	1,946	998	948	1,375	770	605	1,226	638	Jan.
2월	1,557	806	751	1,146	613	533	1,010	512	Feb.
3월	1,693	868	825	1,256	679	577	1,115	590	Mar.
4월	1,590	847	743	1,213	680	533	1,106	608	Apr.
5월	1,581	833	748	1,327	745	582	1,283	707	May
6월	1,415	766	649	1,151	646	505	968	530	Jun.
7월	1,512	753	759	1,257	670	587	1,095	556	Jul.
8월	1,530	769	761	1,212	671	541	1,069	698	Aug.
9월	1,422	748	674	1,201	660	541	920	555	Sep.
10월	1,560	799	761	1,330	716	614	1,209	575	Oct.
11월	1,417	758	659	1,299	720	579	1,126	636	Nov.
12월	1,299	662	637	1,364	752	612	1,274	571	Dec.

자료 : 통계청 「인구동향조사」

Source : Statistics Korea

5-1. 시·군·구별 인구동태

Vital Statistics by Si·Gun·Gu

단위 : 명, 쌍

Unit : person, couple

	출 생 Birth			사 망 Death			혼 인 Marriage	이 혼 Divorce	
	계 Total	남 Male	여 Female	계 Total	남 Male	여 Female			
2014	25,786	13,306	12,480	13,409	7,435	5,974	17,251	7,417	2014
2015	25,491	13,193	12,298	13,452	7,493	5,959	17,118	7,116	2015
2016	23,609	12,005	11,604	14,119	7,716	6,403	16,092	7,097	2016
2017	20,445	10,578	9,867	14,290	7,876	6,414	15,235	6,988	2017
2018	20,087	10,286	9,801	15,316	8,400	6,916	14,850	7,011	2018
2019	18,522	9,607	8,915	15,131	8,322	6,809	13,401	7,176	2019
중 구	856	456	400	725	421	304	757	384	Jung-gu
동 구	344	170	174	494	265	229	238	153	Dong-gu
미추홀구	2,359	1,206	1,153	2,516	1,409	1,107	1,883	1,211	Michuhol-gu
연 수 구	2,517	1,334	1,183	1,310	689	621	1,751	633	Yeonsu-gu
남 동 구	3,333	1,717	1,616	2,617	1,397	1,220	2,311	1,359	Namdong-gu
부 평 구	2,977	1,573	1,404	2,786	1,568	1,218	2,191	1,139	bupyeong-gu
계 양 구	1,654	834	820	1,540	824	716	1,249	771	Gyeyang-gu
서 구	4,084	2,104	1,980	2,182	1,235	947	2,692	1,316	Seo-gu
강 화 군	299	156	143	779	418	361	221	136	Ganghwa-gun
옹 진 군	99	57	42	182	96	86	108	74	Ongjin-gun

자료 : 통계청 「인구동향조사」

Source : Statistics Korea

6. 인구이동¹⁾

단위 : 명, %

	총이동						시도내 이동 Intra-province					
	Total migrants						시군구내 Intra-Si, Gun & Gu			시군구간		
	전 입 In-migrants			전 출 Out-migrants						전 입 Inmigrants		
		남 Male	여 Female		남 Male	여 Female		남 Male	여 Female		남 Male	여 Female
2014	452,297	229,677	222,620	442,973	225,663	217,310	162,728	80,397	82,331	132,647	67,338	65,309
2015	473,223	239,932	233,291	463,685	235,452	228,233	174,846	86,356	88,490	139,776	70,771	69,005
2016	441,646	225,260	216,386	435,869	222,291	213,578	161,701	80,192	81,509	129,082	65,790	63,292
2017	473,223	239,932	233,291	463,685	235,452	228,233	174,846	86,356	88,490	139,776	70,771	69,005
2018	433,639	221,934	211,705	433,706	221,913	211,793	155,992	77,536	78,456	131,244	67,335	63,909
2019	420,014	216,280	203,734	422,351	217,562	204,789	150,091	75,206	74,885	125,990	64,850	61,140
1월	37,979	19,362	18,617	37,061	18,850	18,211	11,988	5,929	6,059	11,463	5,844	5,619
2월	38,926	19,937	18,989	39,321	20,186	19,135	12,354	6,213	6,141	11,673	5,951	5,722
3월	37,561	19,573	17,988	37,659	19,651	18,008	13,415	6,749	6,666	11,104	5,797	5,307
4월	35,652	18,623	17,029	35,954	18,605	17,349	13,291	6,725	6,566	10,690	5,524	5,166
5월	37,120	19,087	18,033	37,115	18,980	18,135	14,343	7,144	7,199	11,144	5,743	5,401
6월	30,633	15,748	14,885	31,106	16,050	15,056	11,595	5,831	5,764	9,349	4,823	4,526
7월	34,463	17,847	16,616	35,116	18,283	16,833	12,876	6,487	6,389	10,388	5,387	5,001
8월	33,861	17,391	16,470	34,441	17,733	16,708	12,167	6,062	6,105	10,297	5,324	4,973
9월	30,378	15,712	14,666	30,545	15,762	14,783	10,870	5,476	5,394	8,987	4,635	4,352
10월	34,972	17,910	17,062	35,176	18,089	17,087	12,645	6,266	6,379	10,654	5,510	5,144
11월	34,151	17,540	16,611	34,138	17,519	16,619	12,726	6,390	6,336	10,322	5,251	5,071
12월	34,318	17,550	16,768	34,719	17,854	16,865	11,821	5,934	5,887	9,919	5,061	4,858

주 1) 주민등록 전입신고에 의한 자료이며 시도내 이동은 전입인구 기준, 국외이동은 제외

자료 : 통계청 「인구이동통계연보」

Internal Migration

Unit : person, %

			시·도간 이동						순이동			
Inter-Si, Gun & Gu			Inter-Metropolitan City and Provincemigrants						Net-migrants			
전 출	Outmigrants		전 입	In-migrants		전 출	Out-migrants					
	남 Male	여 Female		남 Male	여 Female		남 Male	여 Female				
132,647	67,338	65,309	156,922	81,942	74,980	147,598	77,928	69,670	9,324	4,014	5,310	2014
139,776	70,771	69,005	158,601	82,805	75,796	149,063	78,325	70,738	9,538	4,480	5,058	2015
129,082	65,790	63,292	150,863	79,278	71,585	145,086	76,309	68,777	5,777	2,969	2,808	2016
139,776	70,771	69,005	158,601	82,805	75,796	149,063	78,325	70,738	9,538	4,480	5,058	2017
131,244	67,335	63,909	146,403	77,063	69,340	146,470	77,042	69,428	-67	21	-88	2018
125,990	64,850	61,140	143,933	76,224	67,709	146,270	77,506	68,764	-2,337	-1,282	-1,055	2019
11,463	5,844	5,619	14,528	7,589	6,939	13,610	7,077	6,533	918	512	406	Jan.
11,673	5,951	5,722	14,899	7,773	7,126	15,294	8,022	7,272	-395	-249	-146	Feb.
11,104	5,797	5,307	13,042	7,027	6,015	13,140	7,105	6,035	-98	-78	-20	Mar.
10,690	5,524	5,166	11,671	6,374	5,297	11,973	6,356	5,617	-302	18	-320	Apr.
11,144	5,743	5,401	11,633	6,200	5,433	11,628	6,093	5,535	5	107	-102	May
9,349	4,823	4,526	9,689	5,094	4,595	10,162	5,396	4,766	-473	-302	-171	Jun.
10,388	5,387	5,001	11,199	5,973	5,226	11,852	6,409	5,443	-653	-436	-217	Jul.
10,297	5,324	4,973	11,397	6,005	5,392	11,977	6,347	5,630	-580	-342	-238	Aug.
8,987	4,635	4,352	10,521	5,601	4,920	10,688	5,651	5,037	-167	-50	-117	Sep.
10,654	5,510	5,144	11,673	6,134	5,539	11,877	6,313	5,564	-204	-179	-25	Oct.
10,322	5,251	5,071	11,103	5,899	5,204	11,090	5,878	5,212	13	21	-8	Nov.
9,919	5,061	4,858	12,578	6,555	6,023	12,979	6,859	6,120	-401	-304	-97	Dec.

note : The figures of migrants are based on resident registration and Intra-Si, Gun and Gu migrants are based on in-migrating population

Source : National Statistical Office

6-1. 군·구별 인구이동¹⁾

단위 : 명, %

	총이동 Total migrants						군·구내 Intra - Gun and Gu			군·구간		
	전 입 In-migrants			전 출 Out-migrants						전 입 In-migrants		
		남 Male	여 Female		남 Male	여 Female		남 Male	여 Female		남 Male	여 Female
2014	452,297	229,677	222,620	442,973	225,663	217,310	162,728	80,397	82,331	132,647	67,338	65,309
2015	473,223	239,932	233,291	463,685	235,452	228,233	174,846	86,356	88,490	139,776	70,771	69,005
2016	441,646	225,260	216,386	435,869	222,291	213,578	161,701	80,192	81,509	129,082	65,790	63,292
2017	409,465	209,605	199,860	411,135	210,493	200,642	147,772	73,322	74,450	118,622	60,737	57,885
2018	433,639	221,934	211,705	433,706	221,913	211,793	155,992	77,536	78,456	131,244	67,335	63,909
2019	420,014	216,280	203,734	422,351	217,562	204,789	150,091	75,206	74,885	125,990	64,850	61,140
총 구	34,270	18,008	16,262	21,862	11,716	10,146	7,518	4,033	3,485	11,860	6,275	5,585
동 구	6,162	3,260	2,902	7,821	4,062	3,759	1,719	855	864	3,017	1,611	1,406
미추홀구	55,630	29,359	26,271	63,322	33,179	30,143	20,517	10,518	9,999	18,766	9,792	8,974
연 수 구	72,687	36,844	35,843	53,842	27,448	26,394	24,776	12,232	12,544	25,123	12,697	12,426
남 동 구	71,496	36,306	35,190	76,963	39,179	37,784	27,320	13,565	13,755	22,538	11,468	11,070
부 평 구	60,149	30,378	29,771	73,732	37,299	36,433	24,200	11,887	12,313	13,508	6,841	6,667
계 양 구	31,919	16,554	15,365	41,327	21,152	20,175	13,234	6,692	6,542	7,413	3,827	3,586
서 구	77,233	39,656	37,577	73,349	37,778	35,571	28,768	14,390	14,378	20,913	10,808	10,105
강 화 군	7,411	3,824	3,587	6,681	3,442	3,239	1,938	957	981	1,893	970	923
웅 진 군	3,057	2,091	966	3,452	2,307	1,145	101	77	24	959	561	398

주 1) 주민등록 전입신고 자료이며, 시군구내 이동은 전입인구 기준

자료 : 통계청 「인구이동통계연보」

Internal Migration by Gun·Gu

Unit : person, %

Inter-Gun and Gu			시·도간 Intra - Metropolitan City and Provincemigrants						순이동 Net-migrants			
전 출	Out-migrants		전 입	In-migrants		전 출	Out-migrants					
	남 Male	여 Female		남 Male	여 Female		남 Male	여 Female				
132,647	67,338	65,309	156,922	81,942	74,980	147,598	77,928	69,670	9,324	4,014	5,310	
139,776	70,771	69,005	158,601	82,805	75,796	149,063	78,325	70,738	9,538	4,480	5,058	2015
129,082	65,790	63,292	150,863	79,278	71,585	145,086	76,309	68,777	5,777	2,969	2,808	2016
118,622	60,737	57,885	143,071	75,546	67,525	144,741	76,434	68,307	-1,670	-888	-782	2017
131,244	67,335	63,909	146,403	77,063	69,340	146,470	77,042	69,428	-67	21	-88	2018
125,990	64,850	61,140	143,933	76,224	67,709	146,270	77,506	68,764	-2,337	-1,282	-1,055	2019
6,580	3,503	3,077	14,892	7,700	7,192	7,764	4,180	3,584	12,408	6,292	6,116	Jung-gu
4,384	2,302	2,082	1,426	794	632	1,718	905	813	-1,659	-802	-857	Dong-gu
24,983	12,912	12,071	16,347	9,049	7,298	17,822	9,749	8,073	-7,692	-3,820	-3,872	Michuhol-gu
11,825	6,131	5,694	22,788	11,915	10,873	17,241	9,085	8,156	18,845	9,396	9,449	Yeonsu-gu
24,229	12,376	11,853	21,638	11,273	10,365	25,414	13,238	12,176	-5,467	-2,873	-2,594	Namdong-gu
22,003	11,175	10,828	22,441	11,650	10,791	27,529	14,237	13,292	-13,583	-6,921	-6,662	Bupyeong-gu
13,035	6,577	6,458	11,272	6,035	5,237	15,058	7,883	7,175	-9,408	-4,598	-4,810	Gyeyang-gu
16,414	8,503	7,911	27,552	14,458	13,094	28,167	14,885	13,282	3,884	1,878	2,006	Seo-gu
1,418	724	694	3,580	1,897	1,683	3,325	1,761	1,564	730	382	348	Ganghwa-gun
1,119	647	472	1,997	1,453	544	2,232	1,583	649	-395	-216	-179	Ongjin-gun

note : The figures of migrants are based on resident registration and Intra-Si, Gun and Gu migrants are based on in-migrating population

Source : National Statistical Office

7. 주민등록 전입지별 인구이동 (타시도→인천)

단위 : 명

	합 계 Total			시 내 Intra-city			서 울 Seoul			부 산 Busan		
	남 Male	여 Female		남 Male	여 Female		남 Male	여 Female		남 Male	여 Female	
2014	452,297	229,677	222,620	295,375	147,735	147,640	43,212	22,183	21,029	3,143	1,655	1,488
2015	473,223	239,932	233,291	314,622	157,127	157,495	44,915	23,018	21,897	3,185	1,701	1,484
2016	441,646	225,260	216,386	290,783	145,982	144,801	43,745	22,443	21,302	3,092	1,679	1,413
2017	409,465	209,605	199,860	266,394	134,059	132,335	40,485	20,925	19,560	2,994	1,617	1,377
2018	433,639	221,934	211,705	287,236	144,871	142,365	41,233	21,256	19,977	2,902	1,590	1,312
2019	420,014	216,280	203,734	276,081	140,056	136,025	38,571	19,906	18,665	3,055	1,622	1,433
1월	37,979	19,362	18,617	23,451	11,773	11,678	3,626	1,879	1,747	322	170	152
2월	38,926	19,937	18,989	24,027	12,164	11,863	3,969	2,061	1,908	388	198	190
3월	37,561	19,573	17,988	24,519	12,546	11,973	3,476	1,825	1,651	276	147	129
4월	35,652	18,623	17,029	23,981	12,249	11,732	3,110	1,644	1,466	250	145	105
5월	37,120	19,087	18,033	25,487	12,887	12,600	3,182	1,631	1,551	237	129	108
6월	30,633	15,748	14,885	20,944	10,654	10,290	2,694	1,388	1,306	195	102	93
7월	34,463	17,847	16,616	23,264	11,874	11,390	3,012	1,538	1,474	208	108	100
8월	33,861	17,391	16,470	22,464	11,386	11,078	3,067	1,573	1,494	213	115	98
9월	30,378	15,712	14,666	19,857	10,111	9,746	2,817	1,434	1,383	211	112	99
10월	34,972	17,910	17,062	23,299	11,776	11,523	3,135	1,610	1,525	267	136	131
11월	34,151	17,540	16,611	23,048	11,641	11,407	3,059	1,600	1,459	221	113	108
12월	34,318	17,550	16,768	21,740	10,995	10,745	3,424	1,723	1,701	267	147	120

자료 : 통계청 「인구이동통계연보」

Migrants by Place of Origin (Other Regions→Incheon)

Unit : person

대 구 Daegu			광 주 Gwangju			대 전 Daejeon			울 산 Ulsan			세 종 ²⁾ Sejong			
남 Male	여 Female		남 Male	여 Female		남 Male	여 Female		남 Male	여 Female		남 Male	여 Female		
2,015	1,103	912	2,010	1,087	923	2,621	1,441	1,180	1,085	604	481	322	174	148	2014
1,987	1,016	971	2,167	1,144	1,023	2,516	1,377	1,139	1,249	666	583	451	240	211	2015
1,962	1,048	914	2,080	1,114	966	2,463	1,368	1,095	1,135	645	490	537	285	252	2016
1,930	1,058	872	2,000	1,075	925	2,458	1,339	1,119	1,033	583	450	632	327	305	2017
1,968	1,053	915	1,993	1,034	959	2,577	1,408	1,169	1,095	625	470	771	403	368	2018
2,090	1,165	925	2,035	1,076	959	2,567	1,391	1,176	1,199	695	504	901	472	429	2019
208	105	103	215	109	106	282	147	135	137	74	63	105	55	50	Jan.
281	155	126	210	104	106	253	143	110	132	75	57	126	70	56	Feb.
195	107	88	174	97	77	219	125	94	115	77	38	69	45	24	Mar.
147	84	63	184	106	78	211	114	97	92	61	31	76	31	45	Apr.
179	101	78	158	95	63	196	99	97	103	67	36	78	41	37	May
142	72	70	134	65	69	161	89	72	75	44	31	50	24	26	Jun.
171	93	78	163	88	75	193	114	79	93	56	37	59	35	24	Jul.
150	89	61	153	86	67	232	119	113	89	47	42	77	39	38	Aug.
141	80	61	146	74	72	192	104	88	79	47	32	60	34	26	Sep.
168	106	62	168	79	89	194	113	81	101	53	48	72	33	39	Oct.
131	72	59	157	81	76	182	87	95	71	40	31	64	33	31	Nov.
177	101	76	173	92	81	252	137	115	112	54	58	65	32	33	Dec.

Source : National Statistical Office

7. 주민등록 전입지별 인구이동 (타시도→인천) (계속)

단위 : 명

	경 기 Gyeonggi			강 원 Gangwon			충 북 Chungbu			충 남 Chungnam		
		남 Male	여 Female		남 Male	여 Female		남 Male	여 Female		남 Male	여 Female
2014	71,554	37,164	34,390	5,148	2,707	2,441	3,457	1,858	1,599	6,784	3,579	3,205
2015	71,513	37,139	34,374	5,058	2,734	2,324	3,509	1,890	1,619	6,636	3,521	3,115
2016	65,864	34,579	31,285	5,080	2,761	2,319	3,308	1,783	1,525	6,407	3,424	2,983
2017	61,797	32,511	29,286	4,663	2,503	2,160	3,416	1,787	1,629	6,251	3,377	2,874
2018	63,361	33,304	30,057	4,832	2,623	2,209	3,394	1,805	1,589	6,365	3,370	2,995
2019	62,673	33,340	29,333	4,596	2,437	2,159	3,463	1,844	1,619	6,599	3,558	3,041
1월	6,172	3,214	2,958	573	296	277	377	208	169	689	360	329
2월	6,167	3,211	2,956	520	258	262	354	177	177	663	361	302
3월	5,695	3,012	2,683	414	241	173	334	203	131	628	358	270
4월	5,174	2,852	2,322	341	195	146	241	133	108	589	325	264
5월	5,076	2,725	2,351	369	195	174	251	134	117	531	288	243
6월	4,246	2,225	2,021	293	167	126	220	120	100	452	237	215
7월	4,967	2,689	2,278	345	196	149	240	126	114	499	278	221
8월	4,930	2,629	2,301	356	179	177	318	157	161	521	272	249
9월	4,692	2,542	2,150	339	171	168	252	133	119	487	262	225
10월	5,254	2,794	2,460	340	168	172	284	151	133	481	248	233
11월	4,901	2,604	2,297	310	159	151	268	147	121	507	280	227
12월	5,399	2,843	2,556	396	212	184	324	155	169	552	289	263

자료 : 통계청 「인구이동통계연보」

Migrants by Place of Origin (Other Regions→Incheon) (Cont'd)

Unit : person

전 북 Jeonbuk			전 남 Jeonnam			경 북 Gyeongbuk			경 남 Gyeongnam			제 주 Jeju			
	남 Male	여 Female		남 Male	여 Female		남 Male	여 Female		남 Male	여 Female		남 Male	여 Female	
3,588	1,885	1,703	3,557	1,858	1,699	3,938	2,169	1,769	3,266	1,825	1,441	1,222	650	572	2014
3,395	1,770	1,625	3,496	1,854	1,642	3,773	2,102	1,671	3,464	1,958	1,506	1,287	675	612	2015
3,415	1,802	1,613	3,537	1,816	1,721	3,557	1,947	1,610	3,267	1,843	1,424	1,414	741	673	2016
3,516	1,875	1,641	3,466	1,863	1,603	3,488	1,953	1,535	3,390	1,914	1,476	1,552	839	713	2017
3,724	1,997	1,727	3,509	1,811	1,698	3,662	2,032	1,630	3,279	1,829	1,450	1,738	923	815	2018
3,667	1,957	1,710	3,435	1,817	1,618	3,665	1,970	1,695	3,471	1,927	1,544	1,946	1,047	899	2019
422	230	192	379	188	191	395	210	185	400	217	183	226	127	99	Jan.
387	204	183	391	210	181	425	203	222	387	211	176	246	132	114	Feb.
356	180	176	296	169	127	320	185	135	315	164	151	160	92	68	Mar.
292	145	147	304	174	130	245	130	115	270	160	110	145	75	70	Apr.
274	161	113	268	126	142	301	169	132	289	160	129	141	79	62	May
220	121	99	213	115	98	248	136	112	211	115	96	135	74	61	Jun.
276	147	129	293	159	134	278	134	144	255	137	118	147	75	72	Jul.
251	135	116	296	154	142	317	168	149	256	149	107	171	94	77	Aug.
253	131	122	219	113	106	240	139	101	248	150	98	145	75	70	Sep.
256	137	119	230	125	105	305	167	138	264	138	126	154	76	78	Oct.
317	176	141	233	123	110	258	152	106	284	158	126	140	74	66	Nov.
363	190	173	313	161	152	333	177	156	292	168	124	136	74	62	Dec.

Source : National Statistical office

8. 주민등록 전출지별 인구이동 (인천→타시도)

단위 : 명

	합 계 Total			시 내 Intra-city			서 울 Seoul			부 산 Busan		
	남 Male	여 Female		남 Male	여 Female		남 Male	여 Female		남 Male	여 Female	
2014	442,973	225,663	217,310	295,375	147,735	147,640	34,380	17,524	16,856	3,088	1,651	1,437
2015	463,685	235,452	228,233	314,622	157,127	157,495	33,570	16,823	16,747	2,930	1,575	1,355
2016	435,869	222,291	213,578	290,783	145,982	144,801	32,486	16,378	16,108	2,616	1,401	1,215
2017	411,135	210,493	200,642	266,394	134,059	132,335	32,528	16,244	16,284	2,620	1,410	1,210
2018	433,706	221,913	211,793	287,236	144,871	142,365	32,415	16,290	16,125	2,107	1,158	949
2019	422,351	217,562	204,789	276,081	140,056	136,025	34,760	17,454	17,306	2,165	1,168	997
1월	37,061	18,850	18,211	23,451	11,773	11,678	3,242	1,590	1,652	238	120	118
2월	39,321	20,186	19,135	24,027	12,164	11,863	3,641	1,818	1,823	253	138	115
3월	37,659	19,651	18,008	24,519	12,546	11,973	3,218	1,614	1,604	185	108	77
4월	35,954	18,605	17,349	23,981	12,249	11,732	2,785	1,419	1,366	156	80	76
5월	37,115	18,980	18,135	25,487	12,887	12,600	2,807	1,398	1,409	165	85	80
6월	31,106	16,050	15,056	20,944	10,654	10,290	2,338	1,209	1,129	145	83	62
7월	35,116	18,283	16,833	23,264	11,874	11,390	2,889	1,457	1,432	180	101	79
8월	34,441	17,733	16,708	22,464	11,386	11,078	2,808	1,435	1,373	153	89	64
9월	30,545	15,762	14,783	19,857	10,111	9,746	2,644	1,303	1,341	173	100	73
10월	35,176	18,089	17,087	23,299	11,776	11,523	2,722	1,359	1,363	193	97	96
11월	34,138	17,519	16,619	23,048	11,641	11,407	2,615	1,326	1,289	138	71	67
12월	34,719	17,854	16,865	21,740	10,995	10,745	3,051	1,526	1,525	186	96	90

자료 : 통계청 「인구이동통계연보」

Migrants by Place of Destination (Incheon→Other Regions)

Unit : person

대 구 Daegu			광 주 Gwangju			대 전 Daejeon			울 산 Ulsan			세 종 ²⁾ Sejong			
남 Male	여 Female		남 Male	여 Female		남 Male	여 Female		남 Male	여 Female		남 Male	여 Female		
1,734	976	758	2,007	1,079	928	2,736	1,489	1,247	1,083	651	432	990	513	477	2014
1,691	926	765	1,894	1,010	884	2,756	1,498	1,258	1,359	766	593	1,496	785	711	2015
1,551	808	743	1,762	975	787	2,616	1,443	1,173	1,080	626	454	1,398	705	693	2016
1,590	870	720	1,518	827	691	2,552	1,375	1,177	962	543	419	1,265	630	635	2017
1,502	819	683	1,451	747	704	2,263	1,299	964	778	456	322	1,125	578	547	2018
1,542	846	696	1,349	750	599	2,359	1,327	1,032	757	435	322	1,186	620	566	2019
180	95	85	119	58	61	222	123	99	76	44	32	130	69	61	Jan.
167	96	71	136	81	55	312	182	130	83	50	33	197	102	95	Feb.
138	71	67	130	67	63	224	139	85	56	33	23	107	61	46	Mar.
131	74	57	147	79	68	224	124	100	59	33	26	80	40	40	Apr.
115	63	52	105	60	45	157	86	71	58	26	32	80	42	38	May
90	51	39	86	50	36	140	73	67	66	40	26	86	44	42	Jun.
117	59	58	111	59	52	170	96	74	59	34	25	104	50	54	Jul.
109	63	46	107	61	46	185	99	86	57	31	26	97	48	49	Aug.
119	65	54	82	42	40	167	86	81	59	38	21	59	32	27	Sep.
105	60	45	103	63	40	174	88	86	69	43	26	103	53	50	Oct.
122	67	55	95	64	31	163	96	67	40	21	19	67	38	29	Nov.
149	82	67	128	66	62	221	135	86	75	42	33	76	41	35	Dec.

Source : National Statistical office

8. 주민등록 전출지별 인구이동 (인천→타시도) (계속)

단위 : 명

	경 기 Gyeonggi			강 원 Gangwon			충 북 Chungbu			충 남 Chungnam		
		남 Male	여 Female		남 Male	여 Female		남 Male	여 Female		남 Male	여 Female
2014	65,903	34,524	31,379	5,549	3,065	2,484	4,210	2,267	1,943	8,964	4,932	4,032
2015	66,353	34,623	31,730	5,904	3,308	2,596	4,624	2,572	2,052	9,101	4,901	4,200
2016	66,764	35,002	31,762	5,598	3,030	2,568	4,303	2,296	2,007	8,728	4,760	3,968
2017	67,838	35,883	31,955	5,396	2,958	2,438	4,051	2,196	1,855	8,730	4,772	3,958
2018	72,932	38,273	34,659	5,125	2,761	2,364	4,191	2,315	1,876	8,194	4,453	3,741
2019	70,868	37,700	33,168	5,190	2,796	2,394	3,999	2,203	1,796	7,671	4,260	3,411
1월	6,573	3,465	3,108	404	219	185	371	197	174	714	391	323
2월	7,383	3,881	3,502	451	230	221	360	202	158	817	450	367
3월	6,044	3,285	2,759	534	307	227	398	229	169	800	445	355
4월	5,824	3,093	2,731	488	232	256	373	210	163	579	318	261
5월	5,651	2,965	2,686	435	243	192	311	157	154	588	338	250
6월	5,046	2,674	2,372	344	180	164	254	141	113	524	294	230
7월	5,800	3,205	2,595	412	228	184	304	171	133	545	300	245
8월	5,931	3,154	2,777	421	222	199	351	199	152	591	328	263
9월	5,122	2,715	2,407	381	215	166	297	165	132	579	324	255
10월	5,943	3,177	2,766	408	211	197	305	161	144	650	368	282
11월	5,388	2,825	2,563	468	264	204	298	172	126	582	316	266
12월	6,163	3,261	2,902	444	245	199	377	199	178	702	388	314

자료 : 통계청 「인구이동통계연보」

Migrants by Place of Destination (Incheon→Other Regions) (Cont'd)

Unit : person

전 북 Jeonbuk			전 남 Jeonnam			경 북 Gyeongbuk			경 남 Gyeongnam			제 주 Jeju			
남 Male	여 Female		남 Male	여 Female		남 Male	여 Female		남 Male	여 Female		남 Male	여 Female		
3,745	2,011	1,734	3,848	2,055	1,793	3,950	2,197	1,753	3,470	1,945	1,525	1,941	1,049	892	2014
3,581	1,922	1,659	3,876	2,081	1,795	3,982	2,261	1,721	3,670	2,096	1,574	2,276	1,178	1,098	2015
3,756	2,018	1,738	3,523	1,923	1,600	3,589	1,995	1,594	2,941	1,662	1,279	2,375	1,287	1,088	2016
3,502	1,939	1,563	3,205	1,762	1,443	3,352	1,932	1,420	2,919	1,619	1,300	2,713	1,474	1,239	2017
3,087	1,655	1,432	3,089	1,736	1,353	3,173	1,771	1,402	2,712	1,499	1,213	2,326	1,232	1,094	2018
2,970	1,617	1,353	3,227	1,764	1,463	3,274	1,864	1,410	2,700	1,542	1,158	2,253	1,160	1,093	2019
257	132	125	291	150	141	300	172	128	280	150	130	213	102	111	Jan.
302	166	136	279	147	132	374	198	176	260	148	112	279	133	146	Feb.
267	150	117	262	147	115	292	170	122	282	164	118	203	115	88	Mar.
238	125	113	268	157	111	256	161	95	216	130	86	149	81	68	Apr.
242	124	118	266	141	125	226	126	100	220	132	88	202	107	95	May
200	105	95	261	134	127	258	145	113	166	88	78	158	85	73	Jun.
253	153	100	241	130	111	232	139	93	217	120	97	218	107	111	Jul.
242	128	114	252	136	116	274	147	127	199	112	87	200	95	105	Aug.
195	105	90	213	109	104	272	169	103	189	106	83	137	77	60	Sep.
241	137	104	234	152	82	244	134	110	223	124	99	160	86	74	Oct.
240	132	108	270	153	117	239	130	109	218	125	93	147	78	69	Nov.
293	160	133	390	208	182	307	173	134	230	143	87	187	94	93	Dec.

Source : National Statistical office

9. 외국인 국적별 현황

단위 : 명

	총 계 Total			중 국 China			중국(한국계) China		
	계 Total	남 Male	여 Female	소 계 sub total	남 Male	여 Female	소 계 sub total	남 Male	여 Female
2014	55,323	33,030	22,293	8,909	3,534	5,375	15,573	8,127	7,446
2015	57,669	33,770	23,899	9,533	3,701	5,832	16,200	8,497	7,703
2016	59,103	34,394	24,709	10,220	3,966	6,254	15,445	8,190	7,255
2017	62,596	36,353	26,243	10,774	4,236	6,538	15,672	8,555	7,117
2018	67,869	39,200	28,669	11,007	4,295	6,712	17,939	9,884	8,055
2019	72,259	41,155	31,104	11,284	4,431	6,853	19,071	10,519	8,552
중 구	4,250	2,160	2,090	1,050	487	563	944	478	466
동 구	935	528	407	144	38	106	245	133	112
미추홀구	9,632	4,861	4,771	2,407	980	1,427	2,605	1,379	1,226
연 수 구	13,177	6,823	6,354	1,141	396	745	1,117	587	530
남 동 구	12,427	8,264	4,163	1,591	656	935	2,807	1,571	1,236
부 평 구	14,549	7,521	7,028	3,026	1,241	1,785	8,196	4,655	3,541
계 양 구	3,346	1,506	1,840	540	161	379	824	432	392
서 구	12,859	8,754	4,105	1,326	450	876	2,225	1,238	987
강 화 군	859	573	286	46	17	29	96	42	54
웅 진 군	225	165	60	13	5	8	12	4	8

자료 : 데이터혁신담당관

Registered Foreigners by Nationality

Unit : person

베트남 Vietnam			필리핀 Philippines			인도네시아 Indonesia			
소 계 sub total	남 Male	여 Female	소 계 sub total	남 Male	여 Female	소 계 sub total	남 Male	여 Female	
6,613	3,759	2,854	2,666	1,817	849	2,295	2,202	93	2014
6,499	3,390	3,109	2,795	1,913	882	2,230	2,127	103	2015
6,536	3,297	3,239	2,852	1,991	861	2,047	1,944	103	2016
6,832	3,352	3,480	2,841	1,966	875	1,831	1,729	102	2017
7,222	3,503	3,719	2,934	1,998	936	1,789	1,681	108	2018
9,294	4,560	4,734	2,838	1,863	975	1,671	1,562	109	2019
328	164	164	143	41	102	38	37	1	Jung-gu
138	62	76	44	27	17	40	38	2	Dong-gu
1,273	524	749	180	82	98	115	103	12	Michuhol-gu
1,910	994	916	212	89	123	53	30	23	Yeonsu-gu
1,941	1,143	798	857	684	173	735	704	31	Namdong-gu
1,043	378	665	163	42	121	58	46	12	bupyeong-gu
779	267	512	166	76	90	43	37	6	Gyeyang-gu
1,627	884	743	997	783	214	475	455	20	Seo-gu
191	102	89	70	38	32	48	46	2	Ganghwa-gun
64	42	22	6	1	5	66	66	-	Ongjin-gun

Source : Data Innovation Divison

9. 외국인 국적별 등록현황 (계속)

단위 : 명

	태 국 Thailand			미 국 United States			일 본 Japan		
	소 계 sub total	남 Male	여 Female	소 계 sub total	남 Male	여 Female	소 계 sub total	남 Male	여 Female
2014	1,977	1,581	396	1,016	614	402	867	211	656
2015	1,964	1,567	397	1,014	618	396	916	230	686
2016	1,920	1,520	400	998	616	382	913	232	681
2017	1,895	1,456	439	1,068	620	448	978	255	723
2018	1,906	1,409	497	1,110	597	513	1,037	262	775
2019	1,862	1,337	525	1,172	646	526	1,073	246	827
중 구	56	34	22	94	72	22	97	25	72
동 구	15	10	5	4	1	3	15	2	13
미추홀구	138	51	87	40	24	16	121	12	109
연 수 구	96	45	51	669	349	320	249	102	147
남 동 구	475	387	88	79	38	41	115	23	92
부 평 구	166	86	80	76	45	31	153	21	132
계 양 구	61	33	28	40	28	12	95	4	91
서 구	810	665	145	145	74	71	209	55	154
강 화 군	42	26	16	15	10	5	19	2	17
웅 진 군	3	-	3	10	5	5	-	-	-

자료 : 데이터혁신담당관

Registered Foreigners by Nationality (Cont'd)

Unit : person

타 이 완 Taiwan			방글라데시 Bangladesh			기 타 Others			
소 계 sub total	남 Male	여 Female	소 계 sub total	남 Male	여 Female	소 계 sub total	남 Male	여 Female	
2,723	1,471	1,252	1,031	1,003	28	11,653	8,711	2,942	2014
2,643	1,429	1,214	1,019	980	39	12,856	9,318	3,538	2015
2,609	1,411	1,198	1,010	965	45	14,553	10,262	4,291	2016
2,556	1,366	1,190	1,064	1,011	53	17,085	11,807	5,278	2017
2,509	1,330	1,179	1,112	1,045	67	19,304	13,196	6,108	2018
2,437	1,305	1,132	1,100	1,013	87	20,457	13,673	6,784	2019
894	463	431	6	6	-	600	353	247	Jung-gu
93	52	41	14	14	-	183	151	32	Dong-gu
630	353	277	95	77	18	2,028	1,276	752	Michuhol-gu
201	99	102	42	24	18	7,487	4,108	3,379	Yeonsu-gu
135	75	60	361	350	11	3,331	2,633	698	Namdong-gu
222	120	102	74	63	11	1,372	824	548	bupyeong-gu
64	34	30	39	36	3	695	398	297	Gyeyang-gu
186	102	84	440	415	25	4,419	3,633	786	Seo-gu
11	6	5	29	28	1	292	256	36	Ganghwa-gun
1	1	-	-	-	-	50	41	9	Ongjin-gun

Source : Data Innovation Divison

10. 외국인과의 혼인

Total Domestic and International Marriages by Si-Gun

단위 : 건

Unit : case

	남편-전체 혼인건 수 Bridegroom-Marriage	한국인 남편+ 외국인 아내 Korean bridegroom+ Foreigner bride	아내-전체혼인건 수 Bride-Marriage	한국인 아내+ 외국인 남편 Korean bride+ Foreigner bridegroom	
2014	17,251	831	16,833	328	2014
2015	17,118	770	16,694	307	2015
2016	16,092	812	15,735	336	2016
2017	15,235	'852	14,928	314	2017
2018	14,850	1,025	14,570	381	2018
2019	13,401	1,082	13,027	344	2019
중 구	757	66	605	17	Jung-gu
동 구	238	29	214	8	Dong-gu
미추홀구	1,883	165	1,924	50	Michuhol-gu
연 수 구	1,751	101	1,597	35	Yeonsu-gu
남 동 구	2,311	192	2,372	74	Namdong-gu
부 평 구	2,191	205	2,325	71	Bupyeong-gu
계 양 구	1,249	113	1,347	25	Gyeyang-gu
서 구	2,692	179	2,394	58	Seo-gu
강 화 군	221	27	190	4	Ganghwa-gun
웅 진 군	108	5	59	2	Ongjin-gun

주 : '남편혼인건수'는 아내의 국적과 상관없는 남자의 전체 혼인건수,
아내 혼인건수도 마찬가지임

note : Bridegroom-Marriages is the number of total marriages of
Bridegroom regardless of Bride's nationality. Vice versa for
Bride-Marriages

자료 : 통계청 「인구동향조사」

Source : statistics korea

2020 인천통계연보

제60회



11. 사망원인별 사망

단위 : 명

	계			특정 감염성 및 기생충성질환			신생물			혈액 및 조혈기관 질환과 면역메커니즘을 침범하는 특정장애			내분비, 영양 및 대사질환		
	Total			Certain infectious and parasitic diseases			Neoplasm			Diseases of the blood and blood-forming organs and certain disorders involving the immune mechanism			Endocrine, nutritional and metabolic diseases		
	남 Male	여 Female		남 Male	여 Female		남 Male	여 Female		남 Male	여 Female		남 Male	여 Female	
2014	13,409	7,435	5,974	357	214	143	3,846	2,405	1,441	41	20	21	714	364	350
2015	13,452	7,493	5,959	352	207	145	3,817	2,340	1,477	40	21	19	713	372	341
2016	14,119	7,716	6,403	365	191	174	4,065	2,477	1,588	27	14	13	726	375	351
2017	14,290	7,876	6,414	395	188	207	4,002	2,504	1,498	41	15	26	661	312	349
2018	15,316	8,400	6,916	408	193	215	4,075	2,512	1,563	34	13	21	598	287	311
2019	15,131	8,322	6,809	411	208	203	4,379	2,635	1,744	33	14	19	472	247	225
0세	54	33	21	1	1	-	-	-	-	1	1	-	-	-	-
1-4세	20	5	15	-	-	-	2	2	-	-	-	-	1	-	1
5-9세	16	10	6	1	-	1	2	2	-	1	1	-	-	-	-
10-14세	7	5	2	-	-	-	1	1	-	-	-	-	-	-	-
15-19세	32	18	14	-	-	-	5	4	1	-	-	-	-	-	-
20-24세	66	43	23	1	-	1	4	3	1	-	-	-	-	-	-
25-29세	81	57	24	-	-	-	15	6	9	-	-	-	-	-	-
30-34세	120	69	51	-	-	-	25	9	16	-	-	-	-	-	-
35-39세	194	118	76	3	2	1	43	17	26	-	-	-	3	3	-
40-44세	266	175	91	3	2	1	75	33	42	-	-	-	9	8	1
45-49세	446	312	134	12	10	2	121	65	56	2	1	1	9	6	3
50-54세	682	487	195	18	13	5	235	123	112	2	1	1	24	19	5
55-59세	1,022	745	277	23	17	6	434	277	157	2	2	-	25	15	10
60-64세	1,081	801	280	39	29	10	466	321	145	2	1	1	37	31	6
65-69세	1,101	791	310	18	13	5	473	332	141	2	2	-	22	15	7
70-74세	1,345	914	431	34	21	13	550	370	180	2	1	1	45	25	20
75-79세	2,057	1,208	849	54	30	24	696	441	255	3	2	1	66	40	26
80-84세	2,496	1,264	1,232	86	38	48	634	373	261	6	-	6	102	47	55
85-89세	2,129	756	1,373	69	21	48	403	181	222	6	1	5	74	27	47
90세이상	1,914	510	1,404	49	11	38	195	75	120	4	1	3	55	11	44
연령미상	2	1	1	-	-	-	-	-	-	-	-	-	-	-	-

자료 : 「사망원인통계」 통계청 인구동향과

Number of deaths by Cause of Death

Unit : person

정신 및 행동장애			신경계통의 질환			눈 및 눈 부속기의 질환			귀 및 유도의 질환			순환계통의 질환			
Mental and behavioural disorders			Diseases of the nervous system			Diseases of the eye and adnexa			Diseases of the eye and adnexa			Diseases of the circulatory system			
	남 Male	여 Female		남 Male	여 Female		남 Male	여 Female		남 Male	여 Female		남 Male	여 Female	
277	141	136	411	194	217	-	-	-	-	-	-	2,998	1,449	1,549	2014
266	115	151	451	202	249	-	-	-	2	1	1	2,798	1,368	1,430	2015
257	123	134	449	193	256	-	-	-	-	-	-	2,917	1,409	1,508	2016
302	135	167	524	219	305	-	-	-	-	-	-	3,047	1,513	1,534	2017
278	140	138	524	220	304	1	-	1	-	-	-	3,215	1,535	1,680	2018
320	146	174	600	244	356	-	-	-	-	-	-	2,951	1,509	1,442	2019
-	-	-	-	-	-	-	-	-	-	-	-	-	-	-	0 years
-	-	-	2	1	1	-	-	-	-	-	-	-	-	-	1~4
-	-	-	-	-	-	-	-	-	-	-	-	3	2	1	5~9
-	-	-	1	1	-	-	-	-	-	-	-	1	1	-	10~14
-	-	-	5	3	2	-	-	-	-	-	-	2	1	1	15~19
1	-	1	5	3	2	-	-	-	-	-	-	1	1	-	20~24
-	-	-	4	4	-	-	-	-	-	-	-	2	1	1	25~29
2	1	1	3	2	1	-	-	-	-	-	-	9	4	5	30~34
4	4	-	2	1	1	-	-	-	-	-	-	22	19	3	35~39
3	2	1	7	4	3	-	-	-	-	-	-	29	25	4	40~44
11	9	2	2	1	1	-	-	-	-	-	-	65	46	19	45~49
11	9	2	14	10	4	-	-	-	-	-	-	115	95	20	50~54
21	20	1	26	18	8	-	-	-	-	-	-	151	122	29	55~59
12	12	-	33	19	14	-	-	-	-	-	-	168	122	46	60~64
10	7	3	33	26	7	-	-	-	-	-	-	230	171	59	65~69
10	9	1	46	25	21	-	-	-	-	-	-	255	172	83	70~74
31	19	12	69	37	32	-	-	-	-	-	-	421	226	195	75~79
44	20	24	121	44	77	-	-	-	-	-	-	550	249	301	80~84
66	16	50	109	23	86	-	-	-	-	-	-	487	146	341	85~89
94	18	76	118	22	96	-	-	-	-	-	-	440	106	334	90 and over
-	-	-	-	-	-	-	-	-	-	-	-	-	-	-	unknown

Source : National Statistical Office

11. 사망원인별 사망 (계속)

단위 : 명

	호흡 계통의 질환			소화 계통의 질환			피부 및 피부조직의 질환			근육골격 계통 및 결합조직의 질환			비뇨생식 계통의 질환		
	Diseases of the respiratory system			Diseases of the digestive system			Diseases of the skin and subcutaneous tissue			Diseases of the musculoskeletal system and connective tissue			Diseases of the genitourinary system		
	남 Male	여 Female		남 Male	여 Female		남 Male	여 Female		남 Male	여 Female		남 Male	여 Female	
2014	1,147	578	569	526	335	191	22	4	18	61	21	40	258	104	154
2015	1,231	689	542	550	370	180	22	11	11	66	23	43	251	111	140
2016	1,379	780	599	611	365	246	36	12	24	66	24	42	349	145	204
2017	1,527	868	659	666	426	240	41	15	26	85	26	59	409	184	225
2018	1,902	1,063	839	689	444	245	33	18	15	53	13	40	463	216	247
2019	1,710	952	758	625	402	223	29	15	14	64	20	44	475	204	271
0세	2	2	-	-	-	-	-	-	-	-	-	-	-	-	-
1-4세	-	-	-	-	-	-	-	-	-	-	-	-	-	-	-
5-9세	-	-	-	-	-	-	-	-	-	-	-	-	-	-	-
10-14세	-	-	-	-	-	-	-	-	-	-	-	-	-	-	-
15-19세	1	1	-	-	-	-	-	-	-	-	-	-	-	-	-
20-24세	-	-	-	1	1	-	-	-	-	-	-	-	-	-	-
25-29세	-	-	-	2	2	-	-	-	-	-	-	-	-	-	-
30-34세	4	3	1	6	4	2	1	-	1	-	-	-	-	-	-
35-39세	3	1	2	10	4	6	-	-	-	1	1	-	-	-	-
40-44세	4	2	2	23	15	8	-	-	-	-	-	-	-	-	-
45-49세	10	7	3	39	30	9	-	-	-	3	-	3	4	2	2
50-54세	14	10	4	73	62	11	-	-	-	1	-	1	12	8	4
55-59세	31	23	8	89	77	12	1	1	-	7	2	5	23	14	9
60-64세	42	35	7	59	51	8	4	3	1	5	2	3	27	20	7
65-69세	65	54	11	49	40	9	1	1	-	3	1	2	25	13	12
70-74세	143	107	36	41	31	10	2	2	-	6	5	1	54	27	27
75-79세	289	197	92	58	28	30	6	2	4	10	4	6	87	36	51
80-84세	359	205	154	67	28	39	10	6	4	14	4	10	92	37	55
85-89세	391	173	218	64	19	45	1	-	1	8	1	7	82	29	53
90세이상	352	132	220	44	10	34	3	-	3	6	-	6	69	18	51
연령미상	-	-	-	-	-	-	-	-	-	-	-	-	-	-	-

자료 : 「사망원인통계」 통계청 인구동향과

Number of deaths by Cause of Death (Cont'd)

Unit : person

임신, 출산 및 산후기 Pregnancy, childbirth and the puerperium			출생전후기에 기원한 특정병태 Certain conditions originating in the perinatal period			선천기형, 변형 및 염색체 이상 Congenital malformations, deformations and chromosomal abnormalities			달리 분류되지 않은 증상, 징후 Symptoms, signs and abnormal clinical and laboratory finding, NEC			질병이환 및 사망의 외인 External causes of morbidity and mortality			
남 Male	여 Female		남 Male	여 Female		남 Male	여 Female		남 Male	여 Female		남 Male	여 Female		
4	-	4	44	26	18	27	15	12	1,153	501	652	1,523	1,064	459	2014
2	-	2	47	32	15	26	13	13	1,347	589	758	1,471	1,029	442	2015
4	-	4	41	28	13	19	8	11	1,346	580	766	1,462	992	470	2016
1	-	1	40	21	19	26	12	14	1,207	520	687	1,316	918	398	2017
1	-	1	34	24	10	20	8	12	1,525	665	860	1,463	1,049	414	2018
1	-	1	25	16	9	20	9	11	1,577	703	874	1,439	998	441	2019
-	-	-	25	16	9	8	5	3	9	5	4	8	3	5	0 years
-	-	-	-	-	-	2	-	2	-	-	-	13	2	11	1~4
-	-	-	-	-	-	1	-	1	1	1	-	7	4	3	5~9
-	-	-	-	-	-	-	-	-	1	1	-	3	1	2	10~14
-	-	-	-	-	-	-	-	-	-	-	-	19	9	10	15~19
-	-	-	-	-	-	3	2	1	1	1	-	49	32	17	20~24
-	-	-	-	-	-	-	-	-	7	4	3	51	40	11	25~29
1	-	1	-	-	-	2	1	1	5	4	1	62	41	21	30~34
-	-	-	-	-	-	-	-	-	9	6	3	94	60	34	35~39
-	-	-	-	-	-	-	-	-	16	10	6	97	74	23	40~44
-	-	-	-	-	-	2	-	2	43	37	6	123	98	25	45~49
-	-	-	-	-	-	-	-	-	44	35	9	119	102	17	50~54
-	-	-	-	-	-	1	1	-	48	41	7	140	115	25	55~59
-	-	-	-	-	-	-	-	-	60	52	8	127	103	24	60~64
-	-	-	-	-	-	-	-	-	70	46	24	100	70	30	65~69
-	-	-	-	-	-	-	-	-	70	50	20	87	69	18	70~74
-	-	-	-	-	-	-	-	-	168	88	80	99	58	41	75~79
-	-	-	-	-	-	-	-	-	301	144	157	110	69	41	80~84
-	-	-	-	-	-	1	-	1	316	98	218	52	21	31	85~89
-	-	-	-	-	-	-	-	-	407	80	327	78	26	52	90 and over
-	-	-	-	-	-	-	-	-	1	-	1	1	1	-	unknown

Source : National Statistical Office

11-1. 사망원인별 사망 (시·군·구별)

단위 : 명

	계			특정 감염성 및 기생충성질환			신생물			혈액 및 조혈기관 질환과 면역메커니즘을 침범하는 특정장애			내분비, 영양 및 대사질환		
	Total			Certain infectious and parasitic diseases			Neoplasm			Diseases of the blood and blood-forming organs and certain disorders involving the immune mechanism			Endocrine, nutritional and metabolic diseases		
	남 Male	여 Female		남 Male	여 Female		남 Male	여 Female		남 Male	여 Female		남 Male	여 Female	
2014	13,409	7,435	5,974	357	214	143	3,846	2,405	1,441	41	20	21	714	364	350
2015	13,452	7,493	5,959	352	207	145	3,817	2,340	1,477	40	21	19	713	372	341
2016	14,119	7,716	6,403	365	191	174	4,065	2,477	1,588	27	14	13	726	375	351
2017	14,290	7,876	6,414	395	188	207	4,002	2,504	1,498	41	15	26	661	312	349
2018	15,316	8,400	6,916	408	193	215	4,075	2,512	1,563	34	13	21	598	287	311
2019	15,131	8,322	6,809	411	208	203	4,379	2,635	1,744	33	14	19	472	247	225
중 구	725	421	304	11	4	7	215	126	89	2	1	1	27	19	8
동 구	494	265	229	18	7	11	145	83	62	1	1	-	23	13	10
미추홀구	2,516	1,409	1,107	76	35	41	767	463	304	9	4	5	76	38	38
연 수 구	1,310	689	621	36	17	19	387	222	165	2	1	1	44	20	24
남 동 구	2,617	1,397	1,220	56	31	25	741	436	305	6	1	5	79	41	38
부 평 구	2,786	1,568	1,218	72	35	37	816	489	327	8	4	4	92	46	46
계 양 구	1,540	824	716	46	23	23	444	265	179	3	1	2	34	12	22
서 구	2,182	1,235	947	74	42	32	622	390	232	2	1	1	62	38	24
강 화 군	779	418	361	15	9	6	187	127	60	-	-	-	29	16	13
웅 진 군	182	96	86	7	5	2	55	34	21	-	-	-	6	4	2

자료 : 「사망원인통계」 통계청 인구동향과

Number of deaths in Si-Gun-Gu by Cause of Death

Unit : person

정신 및 행동장애			신경계통의 질환			눈 및 눈 부속기의 질환			귀 및 유도의 질환			순환계통의 질환			
Mental and behavioural disorders			Diseases of the nervous system			Diseases of the eye and adnexa			Diseases of the eye and adnexa			Diseases of the circulatory system			
남	여		남	여		남	여		남	여		남	여		
Male	Female		Male	Female		Male	Female		Male	Female		Male	Female		
277	141	136	411	194	217	-	-	-	-	-	-	2,998	1,449	1,549	2014
266	115	151	451	202	249	-	-	-	2	1	1	2,798	1,368	1,430	2015
257	123	134	449	193	256	-	-	-	-	-	-	2,917	1,409	1,508	2016
302	135	167	524	219	305	-	-	-	-	-	-	3,047	1,513	1,534	2017
278	140	138	524	220	304	1	-	1	-	-	-	3,215	1,535	1,680	2018
320	146	174	600	244	356	-	-	-	-	-	-	2,951	1,509	1,442	2019
12	6	6	36	16	20	-	-	-	-	-	-	145	85	60	Jung-gu
9	6	3	28	13	15	-	-	-	-	-	-	91	46	45	Dong-gu
84	39	45	68	29	39	-	-	-	-	-	-	490	256	234	Michuhol-gu
26	14	12	76	27	49	-	-	-	-	-	-	258	123	135	Yeonsu-gu
63	24	39	147	53	94	-	-	-	-	-	-	553	281	272	Namdong-gu
56	23	33	78	39	39	-	-	-	-	-	-	526	281	245	Bupyeong-gu
20	10	10	53	18	35	-	-	-	-	-	-	305	146	159	Gyeyang-gu
28	18	10	77	32	45	-	-	-	-	-	-	403	205	198	Seo-gu
17	6	11	27	12	15	-	-	-	-	-	-	142	68	74	Ganghwa-gun
5	-	5	10	5	5	-	-	-	-	-	-	38	18	20	Ongjin-gun

Source : National Statistical Office

11-1. 사망원인별 사망 (시·군·구별) (계속)

단위 : 명

	호흡 계통의 질환			소화 계통의 질환			피부 및 피부조직의 질환			근육골격 계통 및 결합조직의 질환			비뇨생식 계통의 질환		
	Diseases of the respiratory system			Diseases of the digestive system			Diseases of the skin and subcutaneous tissue			Diseases of the musculoskeletal system and connective tissue			Diseases of the genitourinary system		
	남 Male	여 Female		남 Male	여 Female		남 Male	여 Female		남 Male	여 Female		남 Male	여 Female	
2014	1,147	578	569	526	335	191	22	4	18	61	21	40	258	104	154
2015	1,231	689	542	550	370	180	22	11	11	66	23	43	251	111	140
2016	1,379	780	599	611	365	246	36	12	24	66	24	42	349	145	204
2017	1,527	868	659	666	426	240	41	15	26	85	26	59	409	184	225
2018	1,902	1,063	839	689	444	245	33	18	15	53	13	40	463	216	247
2019	1,710	952	758	625	402	223	29	15	14	64	20	44	475	204	271
중 구	87	41	46	34	26	8	1	1	-	5	-	5	19	7	12
동 구	44	25	19	19	14	5	-	-	-	1	-	1	26	12	14
미추홀구	276	166	110	119	76	43	3	2	1	13	6	7	85	37	48
연 수 구	133	76	57	46	26	20	-	-	-	6	2	4	39	17	22
남 동 구	256	133	123	119	71	48	5	2	3	9	1	8	80	33	47
부 평 구	316	181	135	105	68	37	6	2	4	11	6	5	91	44	47
계 양 구	204	119	85	63	41	22	5	1	4	6	1	5	44	19	25
서 구	269	145	124	84	60	24	9	7	2	5	1	4	64	22	42
강 화 군	106	54	52	26	15	11	-	-	-	7	3	4	24	13	11
웅 진 군	19	12	7	10	5	5	-	-	-	1	-	1	3	-	3

자료 : 「사망원인통계」 통계청 인구동향과

Number of deaths in Si-Gun·Gu by Cause of Death (Cont'd)

Unit : person

임신, 출산 및 산후기 Pregnancy, childbirth and the puerperium			출생전후기에 기원한 특정병태 Certain conditions originating in the perinatal period			선천기형, 변형 및 염색체 이상 Congenital malformations, deformations and chromosomal abnormalities			달리 분류되지 않은 증상, 징후 Symptoms, signs and abnormal clinical and laboratory finding, NEC			질병이환 및 사망의 외인 External causes of morbidity and mortality			
남 Male	여 Female		남 Male	여 Female		남 Male	여 Female		남 Male	여 Female		남 Male	여 Female		
4	-	4	44	26	18	27	15	12	1,153	501	652	1,523	1,064	459	2014
2	-	2	47	32	15	26	13	13	1,347	589	758	1,471	1,029	442	2015
4	-	4	41	28	13	19	8	11	1,346	580	766	1,462	992	470	2016
1	-	1	40	21	19	26	12	14	1,207	520	687	1,316	918	398	2017
1	-	1	34	24	10	20	8	12	1,525	665	860	1,463	1,049	414	2018
1	-	1	25	16	9	20	9	11	1,577	703	874	1,439	998	441	2019
-	-	-	-	-	-	1	1	-	61	34	27	69	54	15	Jung-gu
-	-	-	-	-	-	-	-	-	57	26	31	32	19	13	Dong-gu
-	-	-	5	3	2	3	2	1	220	107	113	222	146	76	Michuhol-gu
-	-	-	3	2	1	3	-	3	111	48	63	140	94	46	Yeonsu-gu
-	-	-	6	3	3	1	-	1	233	110	123	263	177	86	Namdong-gu
-	-	-	5	4	1	3	2	1	332	154	178	269	190	79	Bupyeong-gu
-	-	-	3	3	-	7	4	3	177	67	110	126	94	32	Gyeyang-gu
-	-	-	2	-	2	2	-	2	230	100	130	249	174	75	Seo-gu
1	-	1	1	1	-	-	-	-	141	53	88	56	41	15	Ganghwa-gun
-	-	-	-	-	-	-	-	-	15	4	11	13	9	4	Ongjin-gun

Source : National Statistical Office

12. 혼인율

단위 : 천명당 건

	구 분	일반혼인율 General Marriage Rate	15~19세 Years old	20~24세	25~29세	30~34세	35~39세
2014	남편(해당연령 천명당 건)	14.1	0.6	5.9	41.0	57.9	22.0
	아내(해당연령 천명당 건)	13.8	1.7	15.6	68.6	44.8	13.8
2015	남편	13.9	0.7	5.3	39.8	58.5	22.8
	아내	13.7	1.7	13.6	67.2	46.3	14.0
2016	남편	12.9	0.6	5.2	35.9	54.8	23.0
	아내	12.6	1.3	12.5	60.7	45.8	14.3
2017	남편	12.1	0.5	4.7	33.4	51.9	22.1
	아내	11.8	1.1	11.4	55.8	44.9	14.1
2018	남편	11.7	0.4	4.4	30.6	51.0	22.7
	아내	11.5	1.1	10.1	53.2	44.4	14.9
2019	남편	10.5	0.2	3.5	26.3	45.6	20.5
	아내	10.2	1.0	7.9	45.3	41.7	14.1

자료 : 통계청 「인구동향조사」

13. 이혼율

단위 : 천명당 건

	구 분	일반이혼율 General Divorce Rate	15~19세 Years old	20 ~ 24세	25 ~ 29세	30 ~ 34세	35 ~ 39세
2014	남	6.1	-	0.7	2.5	6.7	8.8
	녀	6.1	0.1	2.0	5.9	9.4	11.0
2015	남	5.8	-	0.7	2.3	6.2	8.6
	녀	5.8	0.1	1.8	5.1	8.3	10.0
2016	남	5.7	-	0.7	2.2	6.1	8.1
	녀	5.7	-	1.8	4.3	8.6	9.6
2017	남	5.6	-	0.7	2.6	6.3	8.1
	녀	5.6	0.1	1.7	5.2	8.2	9.8
2018	남	5.5	-	0.7	2.4	5.7	8.2
	녀	5.6	0.1	1.7	4.8	8.2	10.0
2019	남	5.6	-	0.7	2.2	5.6	7.6
	녀	5.7	0.1	1.6	4.5	8.4	9.5

자료 : 통계청 「인구동향조사」

Marriage Rate

Unit : case per 1,000 population

40~44세	45~49세	50~54세	55~59세	60~64세	65~69세	70~74세	75세 이상 75years old or over	
9.4	5.5	4.1	3.6	2.2	1.9	1.2	0.5	2014
6.5	4.4	3.8	2.6	1.3	0.7	0.4	0.1	
9.5	5.4	4.2	3.6	2.5	1.6	1.1	0.9	2015
6.6	4.8	4.0	2.8	1.7	0.9	0.4	0.1	
9.1	5.6	4.2	3.2	2.3	1.8	1.0	0.6	2016
6.3	4.7	4.1	2.3	1.6	0.9	0.3	0.1	
9.1	5.7	4.2	3.3	2.3	1.8	0.9	0.6	2017
6.2	4.6	4.0	2.7	1.6	0.6	0.5	0.3	
9.5	5.5	4.2	3.4	2.6	1.6	1.3	0.6	2018
6.2	4.7	3.8	2.8	1.7	0.9	0.5	0.1	
9.3	5.4	4.3	2.3	3.6	2.4	1.5	1.0	2019
6.3	4.2	3.5	1.3	2.5	1.6	0.9	0.6	

Source : National Statistical Office

Divorce Rate

Unit : case per 1,000 population

40~44세	45~49세	50~54세	55~59세	60~64세	65~69세	70~74세	75세 이상 75years old or over	
10.4	10.4	8.8	7.0	5.2	4.3	2.5	1.7	2014
11.1	9.8	7.1	5.0	3.1	2.5	0.9	0.2	
9.3	10.0	8.5	6.9	4.8	4.3	2.8	1.3	2015
10.8	9.7	7.5	5.1	3.2	2.1	1.0	0.2	
9.0	10.0	8.9	6.8	5.4	4.1	2.0	1.5	2016
10.9	9.6	7.1	5.5	3.4	2.0	0.9	0.3	
8.5	9.5	8.7	6.4	4.9	3.8	3.2	1.6	2017
10.3	9.9	7.0	5.0	3.3	2.7	1.3	0.2	
9.0	9.1	8.5	6.7	5.0	4.2	3.3	1.4	2018
9.8	9.7	7.5	5.2	4.0	2.3	1.5	0.3	
9.0	8.9	9.2	6.8	6.0	4.6	3.3	2.3	2019
10.2	9.4	8.0	5.9	4.8	2.7	1.7	0.4	

Source : National Statistical Office

14. 여성가구주 현황

단위 : 가구, %

	일반가구수 ¹⁾ (A) No. of general households	연령별 여성가구주 가구			
		계 Total	19세 이하 Under 19	20~29세 20~29years old	30~39세 30~39years old
2015	1,045,417	295,327	1,213	23,533	48,234
2016	1,062,828	305,388	1,295	24,207	47,789
2017	1,080,285	316,979	1,280	25,675	48,075
2018	1,094,749	328,376	858	26,868	48,716
2019	1,120,576	344,496	1,030	31,514	49,521
중 구	55,660	17,963	43	3,532	2,798
동 구	25,183	8,005	13	305	682
미추홀구	166,240	55,031	395	6,088	7,335
연 수 구	130,428	35,556	132	3,801	6,009
남 동 구	203,704	65,377	102	5,766	9,630
부 평 구	194,930	62,523	71	4,784	8,666
계 양 구	112,858	35,236	186	2,420	4,452
서 구	195,663	54,329	77	4,448	9,329
강 화 군	27,048	8,085	9	244	469
웅 진 군	8,862	2,391	X	126	151

주 1) 일반가구를 대상으로 집계(비혈연가구, 1인가구 포함), 단, 집단가구(6인 이상 비혈연가구, 기숙사, 사회시설 등) 및 외국인 가구는 제외

자료 : 「인구주택총조사」 통계청 인구총조사과

Female Household Heads

Unit : household, %

No. of Female household by age-group					여성가구주 가구 비율 ²⁾ Female household rate	
40~49세 40~49years old	50~59세 50~59years old	60~69세 60~69years old	70~79세 70~79years old	80세 이상 80years old and more		
67,740	71,107	39,919	29,576	14,005	28.25	2015
67,787	74,111	43,754	30,940	15,503	28.73	2016
67,853	76,746	47,576	32,914	16,857	29.34	2017
67,380	79,418	52,064	34,682	18,390	30.00	2018
66,914	81,754	57,024	36,381	20,355	30.74	2019
2,952	3,105	2,655	1,884	994	32.27	Jung-gu
1,241	1,533	1,721	1,576	934	31.79	Dong-gu
9,703	11,913	9,661	6,432	3,502	33.10	Michuhol-gu
8,046	8,324	4,729	2,807	1,708	27.26	Yeonsu-gu
12,990	15,713	11,025	6,786	3,364	32.09	Namdong-gu
11,500	15,536	11,115	6,933	3,918	32.07	Bupyeong-gu
7,039	10,099	5,742	3,392	1,906	31.22	Gyeyang-gu
12,248	13,423	8,104	4,449	2,251	27.77	Seo-gu
932	1,611	1,758	1,681	1,381	29.89	Ganghwa-gun
263	497	514	441	397	26.98	Ongjin-gun

Note : 1) Counted typical households(not related by blood and one-person-home included), Multiple household (not related by blood if more than 6people, dormitory and other social organizations and etc.) and foreigner household are excluded

Source : 「Population and Housing Census」 Statistics Korea, Metropolitan City and Province

15. 다문화 가구 및 가구원

단위: 가구, 명

	다문화 가구 Multicultural Households	총 계 Total	내국인(출생) ¹⁾ korean(natural)
2015	18,394	53,629	32,944
2016	20,279	60,005	36,019
2017	20,641	60,809	35,312
2018	22,276	65,112	37,310
2019	24,084	70,222	40,058
중 구	1,340	3,789	2,115
동 구	472	1,455	944
미추홀구	3,503	10,183	5,695
연 수 구	2,060	6,148	3,797
남 동 구	4,150	12,134	7,179
부 평 구	6,003	16,343	7,523
계 양 구	1,947	6,017	3,855
서 구	4,135	12,514	7,749
강 화 군	370	1,309	970
옹 진 군	104	330	231

주 1) 출생에 의한 대한민국 국민인 자이며, 한국인 배우자 또는 한국인 자녀

2) 국적법상 귀화에 의한 국적취득자로 현재 대한민국 국민인 자

3) 내국인(귀화자 포함)과 결혼한 외국인

4) 그 외 가구 내 외국인

자료: 「인구주택총조사」통계청 인구총조사과

Multicultural Households and Household Members

Unit : household, person

내국인(귀화) ²⁾	외국인(결혼이민자) ³⁾	외국인(기타) ⁴⁾	
korean(naturalized)	foreigner (marriage-based immigrants)	foreigner(etc)	
9,745	8,676	2,264	2015
11,060	9,830	3,096	2016
12,440	10,116	2,941	2017
13,480	10,840	3,482	2018
14,583	11,500	4,081	2019
751	691	232	Jung-gu
262	206	43	Dong-gu
2,169	1,670	649	Michuhol-gu
917	1,140	294	Yeonsu-gu
2,310	1,998	647	Namdong-gu
4,703	2,670	1,447	Bupyeong-gu
1,010	910	242	Gyeyang-gu
2,257	2,004	504	Seo-gu
157	164	18	Ganghwa-gun
47	47	5	Ongjin-gun

note : 1) Household members who are Korean and entitled with Korean citizenship at birth

2) Households members who are Korean and has acquired Korean citizenship under the Nationality Act in Korea

3) Household members who are foreigners married to a Korean (incl. a naturalized Korean)

4) Other foreigners within a household

Source : Statistics Korea

16. 가구원수별 가구(일반가구¹⁾)

단위 : 가구, 명

	일반가구 General Households	가구원수별 가구		
		1	2	3
2015	1,045,417	243,678	265,079	245,135
2016	1,062,828	254,076	270,903	249,208
2017	1,080,285	266,434	281,547	250,528
2018	1,094,749	275,898	292,339	252,372
2019	1,120,576	297,865	305,688	253,332
중 구	55,660	20,952	14,742	9,921
동 구	25,183	6,889	7,740	5,348
미추홀구	166,240	51,397	47,650	34,465
연 수 구	130,428	30,099	31,659	32,330
남 동 구	203,704	54,427	55,607	45,456
부 평 구	194,930	50,952	53,275	45,347
계 양 구	112,858	27,494	30,460	27,054
서 구	195,663	44,281	50,743	47,553
강 화 군	27,048	7,712	10,869	4,577
웅 진 군	8,862	3,662	2,943	1,281

주 1) 일반가구*를 대상으로 집계.

단, 집단가구(6인 이상 비혈연가구, 가족사, 사회시설 등) 및 외국인가구 제외

* 일반가구(일반가구내 외국인도 포함)

- 가족으로 이루어진 가구

- 가족과 5인 이하의 남남이 함께 사는 가구

- 1인가구

- 가족이 아닌 남남끼리 함께 사는 5인 이하의 가구

자료 : 「인구주택총조사」통계청 인구총조사과

Households by Household Members

Unit : household, person

Number of household by size				평균가구원수 Average number of household members	
4	5	6	7인 이상 7 persons and over		
220,538	55,230	12,253	3,504	2.6	2015
218,672	54,482	12,030	3,457	2.6	2016
214,177	52,948	11,430	3,221	2.6	2017
210,146	50,625	10,505	2,864	2.6	2018
203,577	47,920	9,663	2,531	2.5	2019
7,575	1,940	407	123	2.2	Jung-gu
3,988	946	220	52	2.4	Dong-gu
24,725	6,257	1,392	354	2.4	Michuhol-gu
28,615	6,256	1,172	297	2.6	Yeonsu-gu
37,267	8,790	1,728	429	2.5	Namdong-gu
35,387	7,947	1,617	405	2.5	Bupyeong-gu
21,861	4,852	877	260	2.6	Gyeyang-gu
40,943	9,761	1,906	476	2.6	Seo-gu
2,553	949	278	110	2.2	Ganghwa-gun
663	222	66	25	2.0	Ongjin-gun

Note : 1) General households to aggregate. however, group house(more 6person non blood relation household, dormitory, society establishment and etc) and foreign households were excluded

Source : Statistics Korea

2020 인천통계연보

제60회



Incheon Statistical Yearbook 2020

제60회 인천통계연보

IV

노동

Labor

1. 경제활동인구총괄

단위 : 천명

	15세 이상 인구				
		경제활동인구 Economically active population			비경제활동인구
		취업자 Employed	실업자 Unemployed		
	총 수 Total				
2015	2,433	1,567	1,488	79	867
2016	2,461	1,598	1,520	78	863
2017	2,485	1,607	1,533	75	878
2018	2,503	1,645	1,575	70	858
2019	2,529	1,653	1,581	72	876
1/4	2,519	1,638	1,558	80	880
2/4	2,526	1,669	1,592	77	858
3/4	2,532	1,653	1,586	67	879
4/4	2,537	1,651	1,588	64	886
	남 자 Male				
2015	1,202	912	865	48	289
2016	1,214	932	883	48	283
2017	1,227	937	888	50	290
2018	1,235	943	902	40	293
2019	1,250	940	899	41	309
1/4	1,244	936	888	48	308
2/4	1,248	947	904	43	302
3/4	1,252	939	903	36	313
4/4	1,255	940	903	37	315
	여 자 Female				
2015	1,232	654	623	31	577
2016	1,247	667	637	30	580
2017	1,259	670	645	25	588
2018	1,268	702	672	30	566
2019	1,279	713	682	31	567
1/4	1,275	703	670	32	572
2/4	1,278	722	689	33	556
3/4	1,281	714	683	31	567
4/4	1,283	711	685	27	571

주 1) 정규교육기관재학, 입시학원수강, 취업을위한학원기관수강등을포함
 자료 : 「경제활동인구조사」, 「지역별고용조사」통계청고용통계과

Economically Active Population

Unit : 1,000 persons

Population 15years old and over		경제활동 참가율(%)	고용률(%)	실업률(%)	
Not economic ally active population					
가사·육아 House keeping & caring for child	통학 ¹⁾ Attending school	Economic participation rate	Employ ment- Populationratio	Unem- ployment rate	
총 수 Total					
420	217	64.4	61.1	5.0	2015
419	210	64.9	61.8	4.9	2016
420	203	64.7	61.7	4.6	2017
410	189	65.7	62.9	4.3	2018
401	191	65.4	62.5	4.4	2019
405	187	65.0	61.9	4.9	1/4
391	190	66.1	63.0	4.6	2/4
399	192	65.3	62.6	4.1	3/4
408	193	65.1	62.6	3.8	4/4
남 자 Male					
16	114	75.9	72.0	5.2	2015
16	105	76.7	72.8	5.2	2016
16	103	76.4	72.4	5.3	2017
16	98	76.3	73.0	4.3	2018
15	96	75.2	72.0	4.4	2019
19	96	75.2	71.4	5.1	1/4
15	94	75.8	72.4	4.6	2/4
14	95	75.0	72.1	3.9	3/4
14	100	74.9	72.0	3.9	4/4
여 자 Female					
404	104	53.1	50.6	4.8	2015
402	105	53.5	51.1	4.5	2016
404	100	53.3	51.2	3.8	2017
394	91	55.4	53.0	4.2	2018
386	94	55.7	53.3	4.3	2019
387	91	55.1	52.6	4.6	1/4
377	97	56.5	53.9	4.6	2/4
385	97	55.8	53.3	4.4	3/4
394	93	55.5	53.4	3.8	4/4

Source : StatisticsKorea

2. 연령별 취업자

Employed Persons by Age Group

단위 : 천명

Unit : 1,000persons

	합 계 Total	15~29세 Years	15~19세	20~29세	30~39세	40~49세	50~59세	60세 이상 Years old and over	
총 수 Total									
2015	1,488	227	15	212	339	400	350	173	2015
2016	1,520	237	13	224	340	404	363	177	2016
2017	1,533	239	14	225	335	394	373	191	2017
2018	1,575	250	14	237	336	392	388	209	2018
2019	1,581	252	14	238	340	378	387	224	2019
1/4	1,558	250	14	236	334	381	392	202	1/4
2/4	1,592	253	16	238	340	378	393	228	2/4
3/4	1,586	250	14	236	345	376	381	233	3/4
4/4	1,588	256	13	243	339	377	382	234	4/4
남 자 Male									
2015	865	108	5	102	218	236	205	97	2015
2016	883	116	6	110	215	238	210	104	2016
2017	888	113	8	105	210	235	215	114	2017
2018	902	119	8	112	208	231	221	123	2018
2019	899	120	5	115	205	225	217	132	2019
1/4	888	115	5	110	208	225	219	121	1/4
2/4	904	121	6	114	206	225	220	132	2/4
3/4	903	121	5	116	205	225	215	137	3/4
4/4	903	124	4	120	202	225	214	139	4/4
여 자 Female									
2015	623	119	10	109	121	163	145	75	2015
2016	637	121	7	114	125	166	153	73	2016
2017	645	126	7	119	125	160	158	77	2017
2018	672	131	6	125	129	160	166	87	2018
2019	682	132	9	123	135	153	170	92	2019
1/4	670	135	8	126	127	156	173	80	1/4
2/4	689	133	9	124	134	153	173	96	2/4
3/4	683	129	9	120	140	151	167	96	3/4
4/4	685	132	9	123	138	152	169	95	4/4

자료: 통계청

Source : StatisticsKorea

3. 교육정도별 취업자

Employed Persons by Educational Attainment

단위 : 천명

Unit : 1,000 persons

	합 계 Total	초졸 이하 Elementary school or lower	중 졸 Middle school	고 졸 High school	대졸이상 College/Uni. or higher	
총 수 Total						
2014	1,469	103	120	717	529	2014
2015	1,488	90	116	714	569	2015
2016	1,520	90	125	722	583	2016
2017	1,533	78	119	718	618	2017
2018	1,575	71	118	733	653	2018
2019	1,581	68	114	712	687	2019
1/4	1,558	58	108	709	683	1/4
2/4	1,592	73	113	710	696	2/4
3/4	1,586	72	117	710	687	3/4
4/4	1,588	70	120	717	680	4/4
남 자 Male						
2014	854	42	67	413	332	2014
2015	865	37	61	417	350	2015
2016	883	38	67	416	363	2016
2017	888	37	63	408	379	2017
2018	902	34	60	420	388	2018
2019	899	26	58	405	410	2019
1/4	888	25	53	403	407	1/4
2/4	904	28	57	403	415	2/4
3/4	903	26	61	404	412	3/4
4/4	903	25	63	411	405	4/4
여 자 Female						
2014	615	61	53	304	196	2014
2015	623	53	54	297	219	2015
2016	637	52	58	306	221	2016
2017	645	41	56	310	239	2017
2018	672	37	57	313	265	2018
2019	682	42	56	306	277	2019
1/4	670	33	55	306	276	1/4
2/4	689	45	56	307	281	2/4
3/4	683	46	56	306	275	3/4
4/4	685	45	57	306	276	4/4

자료 : 통계청

Source : StatisticsKorea

4. 산업별 취업자

단위 : 천명, %

	합 계		농업·임업 및 어업		광공업 Mining and manufacturing			
	Total		Agriculture, forestry and fishing		제조업			
		구성비 Composition		구성비 Composition		구성비 Composition		구성비 Composition
2014	1,469	100.0	21	1.4	320	21.8	319	21.7
2015	1,488	100.0	20	1.3	671	45.1	335	22.5
2016	1,522	100.0	6	0.4	345	22.7	345	22.7
2017	1,533	100.0	4	0.3	356	23.2	355	23.2
2018	1,575	100.0	6	0.4	353	22.4	353	22.4
2019	1,581	100.0	15	0.9	328	20.7	328	20.7
1/4	1,558	100.0	8	0.5	331	21.2	331	21.2
2/4	1,592	100.0	17	1.1	332	20.9	332	20.9
3/4	1,586	100.0	20	1.3	325	20.5	325	20.5
4/4	1,588	100.0	17	1.1	323	20.3	323	20.3

자료 : 「경제활동인구조사」 통계청 고용통계과

Employed Persons by Industry

Unit : 1,000 persons, %

		사회간접자본 및 기타사업서비스업 Social over head capital and other services				
Manufacturing (Female)		건설업 Construction	도소매, 숙박, 음식점업 Wholesale & Retail trade, Restaurants & Hotels	전기·운수·통신· 금융 Electricity, transport, storage finance	사업·개인·공공서 비스 및 기타 Business, personal, public service & other	
	구성비 Composition					
1,128	76.8	105	352	183	487	2014
1,132	76.1	100	344	192	496	2015
1,170	76.9	132	343	200	496	2016
1,173	76.5	130	343	186	515	2017
1,216	77.2	135	135	190	550	2018
1,238	78.3	120	356	208	554	2019
1,219	78.2	131	345	199	544	1/4
1,243	78.1	117	355	205	565	2/4
1,241	78.2	116	357	214	554	3/4
1,248	78.6	115	366	213	554	4/4

Source : National Statistical Office

5. 직업별 취업자

단위 : 천명, %

	합 계		관리자		전문가 및 관련 종사자		사무종사자		서비스종사자	
	Total		Managers		Professionals and Related Workers		Clerks		Service workers	
	구성비 Composition		구성비 Composition		구성비 Composition		구성비 Composition		구성비 Composition	
2014	1,469	100.0	18	1.2	244	16.6	250	17.0	167	11.4
2015	1,488	100.0	17	1.1	266	17.9	265	17.8	154	10.3
2016	1,522	100.0	16	1.1	268	17.6	265	17.4	157	10.3
2017	1,533	100.0	8	0.5	286	18.7	279	18.2	167	10.9
2018	1,575	100.0	10	0.6	290	18.4	296	18.8	171	10.9
2019	1,581	100.0	12	0.8	282	17.8	298	18.8	188	11.9
1/4	1,558	100.0	13	0.8	280	18.0	301	19.3	183	11.7
2/4	1,592	100.0	12	0.8	284	17.8	298	18.7	184	11.6
3/4	1,586	100.0	12	0.8	282	17.8	293	18.5	186	11.7
4/4	1,588	100.0	12	0.8	282	17.8	298	18.8	198	12.5

자료 : 「경제활동인구조사」, 통계청 고용통계과

6. 직업훈련 현황

단위 : 명

	시민 직업훈련					
	합 계			인천인력개발원		
	Total			Provincial occupational school		
	입 소 Training taken up	수 료 Training completed	취 업 Job found	입 소 Training taken up	수 료 Training completed	취 업 Job found
2014	2,788	2,363	613	2,691	2,284	567
2015	1,701	1,445	1,105	1,008	875	700
2016	4,897	4,363	794	2,224	1,862	423
2017	5,107	4,671	744	1,955	1,698	340
2018	3,600	3,419	295	963	891	91
2019	3,433	3,296	226	808	745	120

자료 : 일자리경제과

Employed Persons by Occupation

Unit : 1,000 persons, %

판매종사자		농림어업 숙련 근로자		기능원 및 관련 기능 종사자		장치기계조작 및 조립종사자 Equipment, Machine Operating and Assembling Workers		단순노무종사자		
Sales workers		Skilled Agricultural Forestry and Fishery Workers		Craft and related trades workers				Elementary Workers		
	구성비 Composition		구성비 Composition		구성비 Composition		구성비 Composition		구성비 Composition	
193	13.1	21	1.4	149	10.1	227	15.5	199	13.5	2014
199	13.4	21	1.4	148	9.9	235	15.8	184	12.4	2015
194	12.7	7	0.5	163	10.7	246	16.2	206	13.5	2016
183	11.9	5	0.3	154	10.0	226	14.7	224	14.6	2017
202	12.8	8	0.5	158	10.0	221	14.0	218	13.8	2018
213	13.5	15	0.9	148	9.4	214	13.5	212	13.4	2019
214	13.7	8	0.5	147	9.4	211	13.5	203	13.0	1/4
216	13.6	17	1.1	151	9.5	213	13.4	218	13.7	2/4
211	13.3	19	1.2	148	9.3	217	13.7	218	13.7	3/4
211	13.3	15	0.9	145	9.1	216	13.6	211	13.3	4/4

Source : Statistics Korea

Vocational Training

Unit : person

Provided by provincial government									
인하대학교 미래인재개발원 INHA Institute of Advanced Human Resource Development			인천대학교 혁신인력개발센터 Incheon National University			폴리텍대학			
입 소 Training taken up	수 료 Training completed	취 업 Job found	입 소 Training taken up	수 료 Training completed	취 업 Job found	입 소 Training taken up	수 료 Training completed	취 업 Job found	
42	39	29	55	40	17	55	40	17	2014
342	263	173	351	307	232	351	307	232	2015
813	768	163	1,860	1,733	208	2016
1,025	952	174	482	467	38	1,645	1,554	192	2017
492	464	56	848	823	52	1,297	1,241	93	2018
703	695	36	707	698	70	1,215	1,158	...	2019

Source : Jobs and Economy Division

2020 인천통계연보

제60회



Incheon Statistical Yearbook 2020

제60회 인천통계연보

V

사 업 체

Establishment

1. 사업체 총괄

단위 : 개, 명

	합 계					조직형태별			
						개인사업체		회 사 법 인	
	Total					Individual proprietorship		Incorporated company	
	사업체수 Establish-ments		종사자수 Workers			사업체수 Establish-ments	종사자수 Workers	사업체수 Establish-ments	종사자수 Workers
여성대표자 Women represe- ntatives	계 Total	남 Male	여 Female						
2014	183,593	68,526	931,795	533,767	398,028	150,549	386,744	22,452	391,393
2015	186,009	69,031	984,605	565,792	418,813	152,469	400,367	23,119	425,778
2016	191,566	71,830	1,004,747	568,077	436,670	156,873	413,283	24,104	428,390
2017	196,705	74,390	1,034,344	579,823	454,521	159,987	423,671	25,801	441,650
2018	202,493	76,261	1,070,454	596,449	474,005	163,723	432,468	27,430	458,067
2019	206,244	77,735	1,092,494	606,759	485,735	165,670	440,576	28,715	459,441
농업, 임업 및 어업(01~03)	47	7	209	162	47	-	-	26	68
광업 (05~08)	31	4	531	467	64	11	53	20	478
제조업 (10~34)	25,190	4,630	244,352	175,115	69,237	17,016	65,003	8,088	178,394
전기, 가스, 증기 및 공기조절 공급업(35)	71	6	4,069	3,566	503	10	99	37	2,585
수도, 하수 및 폐기물 처리, 원료 재생업(36~39)	516	95	7,096	5,937	1,159	140	551	345	4,800
건설업 (41~42)	6,463	1,277	56,774	48,578	8,196	3,839	12,666	2,610	43,987
도매 및 소매업(45~47)	46,874	19,244	147,971	78,689	69,282	39,017	90,787	7,658	56,209
운수 및 창고업(49~52)	26,774	2,204	83,113	69,048	14,065	24,559	29,794	1,929	47,721

자료 : 데이터혁신담당관

Summary of Establishments by Industry

Unit : each, person

By type of organization				사업체구분별 ¹⁾ By type of establishment						
회사이외의 법인		비법인단체		단독사업체		본사, 본점 등		공장, 지사(점), 영업소		
Non-business corporation		Unincorporated association		Unit business		Head office and main store		Factory, branch office and business office		
사업체수	종사자수	사업체수	종사자수	사업체수	종사자수	사업체수	종사자수	사업체수	종사자수	
Establishments	Workers	Establishments	Workers	Establishments	Workers	Establishments	Workers	Establishments	Workers	
3,911	124,223	6,681	29,435	173,666	688,487	1,979	99,247	7,948	144,061	2014
3,971	130,492	6,450	27,968	176,269	729,226	1,797	102,709	7,943	152,670	2015
4,139	133,498	6,450	29,576	181,217	747,856	1,835	106,837	8,514	150,054	2016
4,177	136,754	6,740	32,269	185,721	774,281	2,005	105,358	8,979	154,705	2017
4,489	143,670	6,851	36,249	190,942	792,497	2,139	111,123	9,412	166,834	2018
4,773	151,423	7,086	41,054	194,374	812,613	2,367	111,402	9,503	168,479	2019
18	138	3	3	37	118	2	X	8	85	Agriculture, forestry and fishing
-	-	-	-	22	316	3	74	6	141	Mining and quarrying
73	839	13	116	23,671	170,398	712	48,830	807	25,124	Manufacturing
22	1,381	2	X	29	493	1	X	41	3,408	Electricity, gas, steam and air conditioning supply
28	1,738	3	7	428	4,946	35	897	53	1,253	Water supply; sewage, waste management, materials recovery
12	84	2	X	6,179	46,350	137	7,656	147	2,768	Construction
165	849	34	126	43,900	118,119	481	7,456	2,493	22,396	Wholesale and retail trade
266	5,391	20	207	25,856	53,821	156	8,952	762	20,340	Transportation and storage

Source : Data Innovation Division

1. 사업체 총괄 (계속)

단위 : 개, 명

	합 계					조직형태별			
						개인사업체		회 사 법 인	
	Total					Individual proprietorship		Incorporated company	
	사업체 Establish-ments		종사자수 Workers			사업체수 Establish-ments	종사자수 Workers	사업체수 Establish-ments	종사자수 Workers
	여성대표자 Women repre- ntatives		계 Total	남 Male	여 Female				
숙박 및 음식점업 (55~56)	37,321	22,069	114,801	42,318	72,483	35,735	98,343	1,490	15,655
정보통신업 (58~63)	1,089	234	10,200	6,883	3,317	484	1,253	521	6,912
금융 및 보험업 (64~66)	1,771	342	25,519	8,678	16,841	256	764	984	18,242
부 동 산 업 (6 8)	8,523	3,569	23,743	14,485	9,258	5,859	8,751	1,405	7,785
전문, 과학 및 기술 서비스업 (70~73)	4,105	705	31,577	20,436	11,141	2,629	8,156	1,062	15,781
사업시설 관리, 사업 지원 및 임대 서비스업 (74~76)	3,142	1,013	51,649	29,763	21,886	1,714	5,795	1,294	42,874
공 공 행 정, 국 방 및 사회보장 행정 (84)	486	48	38,067	23,602	14,465	-	-	-	-
교육 서비스업 (85)	8,553	4,785	76,559	25,288	51,271	6,904	21,962	517	6,207
보건업 및 사회복지 서비스업 (86~87)	7,586	3,479	109,265	20,003	89,262	5,735	55,373	60	1,436
예술, 스포츠 및 여가관련 서비스업 (90~91)	6,968	3,322	22,560	11,381	11,179	6,400	13,880	245	4,544
협회 및 단체, 수리 및 기타 개인 서비스업(94~96)	20,734	10,702	44,439	22,360	22,079	15,362	27,346	424	5,763

자료 : 데이터혁신담당관

Summary of Establishments by Industry (Cont'd)

Unit : each , person

By type of organization				사업체구분별 ¹⁾ By type of establishment						
회사이외의 법인		비법인단체		단독사업체		본사, 본점 등		공장, 지사(점), 영업소		
Non-business corporation		Unincorporated association		Unit business		Head office and main store		Factory, branch office and business office		
사업체수	종사자수	사업체수	종사자수	사업체수	종사자수	사업체수	종사자수	사업체수	종사자수	
Establishments	Workers	Establishments	Workers	Establishments	Workers	Establishments	Workers	Establishments	Workers	
47	407	49	396	36,121	102,089	91	1,168	1,109	11,544	Accommodation and food service activities
83	2,034	1	X	966	6,189	23	1,772	100	2,239	Information and communications
527	6,497	4	16	471	2,371	110	2,010	1,190	21,138	Financial and insurance activities
114	1,544	1,145	5,663	7,971	18,147	79	994	473	4,602	Real estate activities
396	7,551	18	89	3,493	16,741	201	6,398	411	8,438	Professional, scientific and technical activities
61	1,836	73	1,144	2,631	28,064	124	11,185	387	12,400	Business facilities management and business support services; rental and leasing activities
486	38,067	-	-	471	35,825	3	1,924	12	318	Public administration and defence; compulsory social security
914	46,307	218	2,083	8,078	61,279	74	4,426	401	10,854	Education
591	30,272	1,200	22,184	7,168	87,188	73	6,680	345	15,397	Human health and social work activities
165	3,361	158	775	6,783	20,118	20	382	165	2,060	Arts, sports and recreation related services
805	3,127	4,143	8,203	20,099	40,041	42	424	593	3,974	Membership organizations, repair and other personal services

Source : Data Innovation Division

2. 종사자 규모별 사업체수 및 종사자수

단위 : 개, 명

	합 계 Total				
	사업체수		종사자수 Workers		
	Establish- ments	여성대표자 Women represe- ntatives	계 Total	남 Male	여 Female
2014	183,595	68,523	931,822	533,792	398,030
2015	186,011	69,031	984,652	565,838	418,814
2016	191,645	71,882	1,004,235	567,368	436,867
2017	196,705	74,390	1,034,344	579,823	454,521
2018	202,493	76,261	1,070,454	596,449	474,005
2019	206,244	77,735	1,092,494	606,759	485,735
중 구	13,589	4,972	103,973	62,523	41,450
동 구	7,875	2,320	35,238	23,831	11,407
미추홀구	28,017	11,207	125,290	63,448	61,842
연 수 구	19,802	8,115	119,825	64,224	55,601
남 동 구	41,071	14,636	235,674	133,081	102,593
부 평 구	32,420	12,878	155,411	80,212	75,199
계 양 구	18,712	7,114	85,605	43,283	42,322
서 구	36,650	12,964	201,729	119,804	81,925
강 화 군	6,026	2,598	21,929	11,500	10,429
웅 진 군	2,082	931	7,820	4,853	2,967

자료 : 데이터혁신담당관

Number of Establishments and Workers by the scale of workers

Unit : each , person

1~4명 persons		5~9		10~19		
사업체수	종사자수	사업체수	종사자수	사업체수	종사자수	
Establish- ments	Workers	Establish- ments	Workers	Establish- ments	Workers	
148,637	262,653	19,993	127,529	8,183	108,282	2014
148,970	262,784	21,446	137,466	8,372	111,111	2015
152,976	269,264	22,370	143,132	9,053	120,120	2016
156,735	278,971	23,599	152,089	9,000	119,114	2017
160,416	282,182	25,080	161,962	9,443	124,943	2018
162,876	291,034	25,979	165,169	9,684	127,237	2019
10,603	18,812	1,651	10,488	690	8,904	Jung-gu
6,600	11,725	808	5,120	283	3,731	Dong-gu
23,158	39,990	3,002	18,923	1,062	14,010	Michuhol-gu
15,296	27,870	2,799	17,481	957	12,373	Yeonsu-gu
31,201	57,086	5,589	35,732	2,306	30,323	Namdong-gu
26,290	46,386	3,622	22,721	1,397	18,337	Bupyeong-gu
15,201	26,472	2,175	13,707	774	10,138	Gyeyang-gu
27,452	50,388	5,750	37,288	1,987	26,289	Seo-gu
5,253	9,027	420	2,675	180	2,491	Ganghwa-gun
1,822	3,278	163	1,034	48	641	Ongjin-gun

Source : Data Innovation Divison

2. 종사자 규모별 사업체수 및 종사자수 (계속)

단위: 개, 명

	20~49		50~99		100~299	
	사업체수	종사자수	사업체수	종사자수	사업체수	종사자수
	Establish- ments	Workers	Establish- ments	Workers	Establish- ments	Workers
2014	4,580	137,757	1,450	100,122	609	94,243
2015	4,833	145,145	1,543	106,333	688	106,705
2016	4,894	145,756	1,505	102,504	679	103,049
2017	4,986	148,794	1,542	104,679	668	103,694
2018	5,129	152,842	1,547	104,866	712	111,174
2019	5,219	154,945	1,606	109,932	712	110,587
중 구	393	11,731	128	8,826	87	14,044
동 구	129	3,941	36	2,589	12	1,977
미추홀구	507	14,794	184	12,853	87	13,777
연 수 구	461	13,626	159	11,024	104	15,838
남 동 구	1,397	41,778	391	26,456	161	24,968
부 평 구	774	23,183	247	16,725	73	11,190
계 양 구	381	11,401	121	8,162	49	7,856
서 구	1,009	29,420	300	20,718	127	19,181
강 화 군	133	4,059	32	2,061	7	1,031
웅 진 군	35	1,012	8	518	5	725

자료: 데이터혁신담당관

Number of Establishments and Workers by the scale of workers (Cont'd)

Unit : each, person

300~499		500~999		1,000명 이상 persons or more		
사업체수	종사자수	사업체수	종사자수	사업체수	종사자수	
Establish- ments	Workers	Establish- ments	Workers	Establish- ments	Workers	
75	28,619	48	31,300	20	41,317	2014
81	30,505	50	32,722	28	51,881	2015
84	31,678	59	37,986	25	50,746	2016
91	34,948	56	37,309	28	54,746	2017
76	30,014	55	37,269	35	65,202	2018
72	28,192	63	43,293	33	62,105	2019
14	5,479	13	8,788	10	16,901	Jung-gu
3	1,279	2	1,168	2	3,708	Dong-gu
8	2,906	8	5,894	1	2,143	Michuhol-gu
9	3,671	12	8,293	5	9,649	Yeonsu-gu
16	6,046	5	3,221	5	10,064	Namdong-gu
8	3,058	6	4,160	3	9,651	Bupyeong-gu
4	1,693	6	4,825	1	1,351	Gyeyang-gu
10	4,060	9	5,747	6	8,638	Seo-gu
-	-	1	585	-	-	Ganghwa-gun
-	-	1	612	-	-	Ongjin-gun

Source : Data Innovation Division

3. 산업별 사업체수 및 종사자수

단위 : 개, 명

	합 계					농업, 임업 및 어업	
	Total					Agriculture, forestry and fishing	
	사업체수		종사자수 Workers			사업체수	종사자수
	Establish- ments	여성대표자 Women repre- sentatives	계 Total	남 Male	여 Female	Establish- ments	Workers
2018	202,493	76,261	1,070,454	596,449	474,005	36	201
2019	206,244	77,735	1,092,494	606,759	485,735	47	209
중 구	13,589	4,972	103,973	62,523	41,450	3	3
동 구	7,875	2,320	35,238	23,831	11,407	1	2
미추홀구	28,017	11,207	125,290	63,448	61,842	1	6
연 수 구	19,802	8,115	119,825	64,224	55,601	-	-
남 동 구	41,071	14,636	235,674	133,081	102,593	3	5
부 평 구	32,420	12,878	155,411	80,212	75,199	-	-
계 양 구	18,712	7,114	85,605	43,283	42,322	2	4
서 구	36,650	12,964	201,729	119,804	81,925	7	28
강 화 군	6,026	2,598	21,929	11,500	10,429	19	107
웅 진 군	2,082	931	7,820	4,853	2,967	11	54

자료 : 데이터혁신담당관

Number of Establishments and Workers by Industry

Unit : each, person

광업		제조업		전기, 가스, 증기 및 공기조절공급업		수도, 하수 및 폐기물 처리, 원료 재생업		
Mining and quarrying		Manufacturing		Electricity, gas, steam and air conditioning supply		Water supply; sewage, waste management, materials recovery		
사업체수	종사자수	사업체수	종사자수	사업체수	종사자수	사업체수	종사자수	
Establish- ments	Workers	Establish- ments	Workers	Establish- ments	Workers	Establish- ments	Workers	
32	549	25,235	247,361	67	3,726	495	6,488	2018
31	531	25,190	244,352	71	4,069	516	7,096	2019
16	310	514	8,509	12	190	35	462	Jung-gu
-	-	1,566	11,000	1	10	29	191	Dong-gu
-	-	2,179	14,677	5	255	34	532	Michuhol-gu
1	4	905	17,769	5	522	33	811	Yeonsu-gu
-	-	7,394	79,574	4	57	136	1,516	Namdong-gu
-	-	3,257	32,037	6	528	31	367	Bupyeong-gu
1	21	1,646	10,808	-	-	30	425	Gyeyang-gu
7	130	7,208	66,582	19	1,559	175	2,669	Seo-gu
4	61	450	2,957	1	41	10	116	Ganghwa-gun
2	5	71	439	18	907	3	7	Ongjin-gun

Source : Data Innovation Division

3. 산업별 사업체수 및 종사자수 (계속)

단위 : 개, 명

	건설업		도매 및 소매업		운수 및 창고업		숙박 및 음식점업	
	Construction		Wholesale and retailtrade		Transportation and storage		Accommodation and food service activities	
	사업체수	종사자수	사업체수	종사자수	사업체수	종사자수	사업체수	종사자수
	Establish-ments	Workers	Establish-ments	Workers	Establish-ments	Workers	Establish-ments	Workers
2018	6,278	55,565	47,008	146,626	26,111	84,685	36,043	111,297
2019	6,463	56,774	46,874	147,971	26,774	83,113	37,321	114,801
중 구	306	1,547	3,471	10,893	2,686	28,591	3,207	11,788
동 구	380	2,344	2,678	6,727	880	3,050	806	2,080
미추홀구	952	6,644	6,496	18,277	3,825	9,173	5,274	14,409
연 수 구	576	8,608	4,741	18,396	2,058	4,875	3,838	15,220
남 동 구	1,263	13,409	8,497	26,603	5,248	8,370	6,612	20,698
부 평 구	1,011	8,459	7,724	23,496	4,055	7,636	5,610	16,825
계 양 구	682	5,912	4,018	12,943	2,888	5,562	3,222	9,533
서 구	979	7,717	7,621	27,309	4,609	14,740	5,745	17,605
강 화 군	219	1,112	1,326	2,730	428	835	1,957	4,463
웅 진 군	95	1,022	302	597	97	281	1,050	2,180

자료 : 데이터혁신담당관

Number of Establishments and Workers by Industry (Cont'd)

Unit : each, person

정보통신업 Information and communications		금융 및 보험업 Financial and insurance activities		부동산 업 및 임대업 Real estate activities and renting and leasing		전문, 과학 및 기술서비스업 Professional, scientific and technical activities		
사업체수	종사자수	사업체수	종사자수	사업체수	종사자수	사업체수	종사자수	
Establish- ments	Workers	Establish- ments	Workers	Establish- ments	Workers	Establish- ments	Workers	
1,023	9,902	1,802	25,635	8,175	23,363	3,840	30,601	2018
1,089	10,200	1,771	25,519	8,523	23,743	4,105	31,577	2019
75	988	92	1,041	545	1,591	169	1,359	Jung-gu
31	77	52	339	157	367	110	453	Dong-gu
156	921	315	4,882	1,078	2,641	832	4,981	Michuhol-gu
240	1,945	133	1,418	1,260	4,353	564	7,493	Yeonsu-gu
194	1,648	401	6,663	1,491	5,027	959	6,434	Namdong-gu
150	1,737	408	7,224	1,339	3,803	516	3,225	Bupyeong-gu
82	555	127	1,552	810	2,185	379	1,702	Gyeyang-gu
118	2,082	185	1,810	1,554	3,376	493	5,601	Seo-gu
30	187	42	483	248	347	77	251	Ganghwa-gun
13	60	16	107	41	53	6	78	Ongjin-gun

Source : Data Innovation Division

3. 산업별 사업체수 및 종사자수 (계속)

단위 : 개, 명

	사업시설 관리, 사업 지원및임대서비스업		공공행정, 국방및 사회보장행정		교육서비스업	
	Business facilities management and business support services; rental and leasing activities		Public administration and defence ; compulsory social security		Education	
	사업체수 Establish- ments	종사자수 Workers	사업체수 Establish- ments	종사자수 Workers	사업체수 Establish- ments	종사자수 Workers
2018	3,029	47,082	485	36,806	8,321	73,735
2019	3,142	51,649	486	38,067	8,553	76,559
중 구	292	13,416	70	7,171	372	3,777
동 구	109	588	24	1,207	142	1,673
미추홀구	481	6,815	64	5,691	972	10,435
연 수 구	304	4,143	36	3,121	1,421	14,110
남 동 구	578	9,618	60	7,764	1,574	12,842
부 평 구	548	6,062	53	3,127	1,453	11,746
계 양 구	280	6,263	29	2,525	813	7,386
서 구	464	4,429	51	5,112	1,589	12,388
강 화 군	43	187	55	1,540	177	1,806
웅 진 군	43	128	44	809	40	396

자료 : 데이터혁신담당관

Number of Establishments and Workers by Industry (Cont'd)

Unit : each, person

보건업 및 사회복지서비스업 Human health and social work activities		예술,스포츠 및 여가 관련서비스업 Arts, sports and recreation related services		협회 및 단체, 수리 및 기타 개인서비스업 Membership organizations, repair and other personal services		
사업체수 Establish- ments	종사자수 Workers	사업체수 Establish- ments	종사자수 Workers	사업체수 Establish- ments	종사자수 Workers	
7,384	101,680	6,882	21,974	20,247	43,178	2018
7,586	109,265	6,968	22,560	20,734	44,439	2019
329	6,119	369	3,403	1,026	2,815	Jung-gu
222	3,378	94	382	593	1,370	Dong-gu
999	15,539	1,016	2,549	3,338	6,863	Michuhol-gu
880	9,939	822	2,876	1,985	4,222	Yeonsu-gu
1,524	23,684	1,327	3,884	3,806	7,878	Namdong-gu
1,332	18,306	1,192	3,273	3,735	7,560	Bupyeong-gu
817	12,056	768	2,001	2,118	4,172	Gyeyang-gu
1,233	16,726	1,190	3,514	3,403	8,352	Seo-gu
201	3,115	137	548	602	1,043	Ganghwa-gun
49	403	53	130	128	164	Ongjin-gun

Source : Data Innovation Division

2020 인천통계연보

제60회



Incheon Statistical Yearbook 2020

제60회 인천통계연보

VI

농림수산업

Agriculture · Forestry · Fishing

2020 인천통계연보

제60회



1. 농가 및 농가인구

Farm Households and Population

단위 : 가구, 명

Unit : household, person

	농 가 Farm households			농가인구 Farm population			
	계 Total	전 업 Full-time	겸 업 Part-time	계 Total	남 Male	여 Female	
2014	12,927	5,657	7,270	32,089	15,839	16,250	2014
2015	13,081	5,893	7,188	32,454	15,992	16,462	2015
2016	12,347	5,371	6,976	31,225	15,031	16,194	2016
2017	11,963	4,787	7,176	29,991	14,532	15,459	2017
2018	11,439	5,708	5,731	27,642	13,431	14,211	2018
2019	11,321	5,616	5,706	27,096	13,412	13,684	2019
인천시부	3,488	1,421	2,067	9,217	4,560	4,657	인천시부
강 화 군	6,573	3,974	2,599	15,107	7,593	7,514	강 화 군
옹 진 군	1,260	221	1,039	2,774	1,260	1,514	옹 진 군

자료 : 통계청 「농림어업조사」

Source : Statistics Korea 「Agriculture, Forestry and Fishery Survey」

2. 연령별 농가인구

단위 : 명

	합 계 Total			0세~14세 Years old			15세~19세			20세~29세			30세~39세		
	계 Total	남 Male	여 Female	계 Total	남 Male	여 Female	계 Total	남 Male	여 Female	계 Total	남 Male	여 Female	계 Total	남 Male	여 Female
2014	32,089	15,839	16,250	1,995	937	1,058	1,018	539	479	1,783	899	884	1,650	891	759
2015	32,454	15,992	16,462	1,586	809	777	1,051	550	501	2,144	1,169	975	1,904	1,033	871
2016	31,225	15,031	16,194	1,288	613	675	891	382	509	2,578	1,573	1,005	1,606	792	814
2017	29,991	14,532	15,459	1,137	573	564	768	337	431	2,420	1,456	964	1,446	776	670
2018	27,642	13,431	14,211	924	387	537	665	410	255	2,037	1,062	975	1,231	735	495
2019	27,096	13,412	13,684	1,048	469	579	621	351	270	1,671	891	779	1,378	907	471

주 통계표에 수록된 숫자는 추정과정의 반올림으로 인해 세목과 그 총계가 일치하지 않을 수 있음

자료 : 통계청 「농림어업조사」

3. 경지면적

단위 : ha

	합 계 Total	논 Rice field	밭 Dry field
2014	20,098	13,589	6,509
2015	20,114	13,445	6,669
2016	19,511	12,720	6,791
2017	19,004	12,223	6,781
2018	18,377	11,547	6,829
2019	18,244	11,327	6,918

○ 가구당 경지면적은「1. 농가 및 농가인구」를 이용하여 계산하며 단위(ha, a) 표기에 유의

자료 : 「농업면적조사(경지면적통계)」 통계청 농어업통계과

Farm Population by Age Group

Unit : person

40세~49세			50세~59세			60세~64세			65세~69세			70세 이상 Years old and over			
계 Total	남 Male	여 Female	계 Total	남 Male	여 Female	계 Total	남 Male	여 Female	계 Total	남 Male	여 Female	계 Total	남 Male	여 Female	
3,226	1,598	1,628	6,961	3,405	3,556	3,102	1,399	1,703	4,158	2,177	1,981	8,196	3,994	4,202	2014
2,711	1,403	1,308	6,584	3,077	3,507	3,777	1,749	2,028	3,806	1,967	1,839	8,891	4,235	4,656	2015
2,585	1,271	1,314	6,497	3,250	3,247	3,532	1,539	1,993	3,477	1,752	1,725	8,771	3,859	4,912	2016
2,279	1,209	1,070	6,185	2,954	3,231	3,514	1,744	1,770	3,213	1,456	1,757	9,027	4,025	5,002	2017
1,800	1,017	784	5,366	2,542	2,824	3,738	1,882	1,856	2,978	1,250	1,727	8,903	4,145	4,758	2018
1,561	850	710	4,592	2,202	2,390	3,802	1,921	1,880	2,896	1,177	1,719	9,529	4,642	4,886	2019

Source : Statistics Korea

Agricultural land area

Unit : ha

가구당 경지면적 Agricultural land area per household (a)			
계 Total	논 Rice field	밭 Dry field	
155	105	50	2014
156	104	52	2015
158	103	55	2016
158	102	56	2017
161	101	60	2018
161	100	61	2019

Source : Statistics Korea

4. 경지규모별 농가

No. of farm households by area of cultivated land

단위 : 가구

Unit : household

	합 계 Total	경지없는 농가수 No Cultivated land	경지있는 농가수 Cultivated land	0.1ha 미만 Less than 0.1ha	0.1ha 이상 0.5ha 미만	0.5ha 이상 1.0ha 미만
2014	12,928	91	12,837	264	5,094	2,228
2015	13,081	103	12,978	343	5,464	2,764
2016	24,673	21	12,326	683	4,742	2,755
2017	11,962	45	11,916	308	4,903	2,455
2018	11,440	11	11,429	81	4,770	2,416
2019	11,321	11	11,310	188	4,346	2,555

1.0ha 이상 1.5ha미만	1.5ha 이상 2.0ha미만	2.0ha 이상 3.0ha미만	3.0ha 이상 5.0ha미만	5.0ha 이상 10.0ha미만	10.0ha 이상 orlarger	
1,364	616	1,055	940	1,113	163	2014
1,573	882	821	579	439	113	2015
1,324	878	710	831	292	111	2016
1,494	738	729	782	424	83	2017
1,340	883	746	701	376	116	2018
1,266	899	795	708	409	145	2019

자료 : 「농림어업조사」, 「농림어업총조사(5,0년)」통계청 농어업통계과

Source : Statistics Korea

5. 농업진흥지역 지정

Land Designated for Agricultural Promotion

단위 : ha

Unit : ha

	합 계	농업진흥구역	농업보호구역	
	Total	Agricultural promotionland	Agricultural conservationland	
2014	14,820	14,107	713	2014
2015	14,820	14,107	717	2015
2016	14,879	13,911	968	2016
2017	14,879	13,911	968	2017
2018	14,860	13,895	966	2018
2019	14,838	13,362	1,476	2019

자료 : 농축산유통과

Source : Agricultural & Livestock Distribution Division

6. 식량작물 생산량 (정곡)

단위 : ha, M/T

	합 계 Total		미 곡 Rice		맥 류 Wheat & Barley	
	면 적 Area	생산량 Production	면 적 Area	생산량 Production	면 적 Area	생산량 Production
2014	12,956	65,437	11,080	57,414	49	98
2015	12,180	57,525	10,524	52,639	21	31
2016	12,121	59,955	10,686	53,964	43	80
2017	11,793	56,514	10,419	51,009	25	32
2018	11,401	56,024	10,144	51,914	3	4
2019	11,609	55,443	10,233	50,268	38	72

자료 : 「농작물생산조사, 농업면적조사」 통계청 농어업통계과

6-1. 미 곡

단위 : ha, M/T

	합 계 Total		논 벼 Paddy rice		
	면 적 Area	생산량 Production	면 적 Area	생산량 Production	kg/10a
2014	11,080	57,414	11,080	57,414	518
2015	10,524	52,639	10,524	52,639	500
2016	10,686	53,964	10,686	53,964	505
2017	10,419	51,009	10,419	51,009	490
2018	10,144	50,517	10,144	50,517	498
2019	10,233	48,915	10,233	48,915	478

주 : 미곡중 백미의 생산량 수록

자료 : 「농작물생산조사, 농업면적조사」 통계청 농어업통계과

Production of food Grains (Milled Corps)

Unit : ha, M/T

잡 곡 Miscellaneous grains		두 류 Pulses		서 류 Potatoes		
면 적 Area	생산량 Production	면 적 Area	생산량 Production	면 적 Area	생산량 Production	
100	247	587	1,383	1,140	6,295	2014
97	306	536	434	1,002	4,115	2015
97	311	291	281	1,004	5,319	2016
91	398	285	383	973	4,692	2017
156	605	258	351	840	3,150	2018
116	472	282	410	940	4,221	2019

Source : Statistics Korea

Rice

Unit : ha, M/T

밭 벼 Upland rice			
면 적 Area	생산량 Production		
		kg/10a	
-	-	-	2014
-	-	-	2015
-	-	-	2016
-	-	-	2017
-	-	-	2018
-	-	-	2019

Source : Statistics Korea

6-2. 맥 류

단위 : ha, M/T

	합 계 Total		겉 보 리 Covered Barley			쌀 보 리 Naked Barley		
	면 적 Area	생산량 Production	면 적 Area	생산량 Production	kg/10a	면 적 Area	생산량 Production	kg/10a
2014	49	98	-	-	-	49	98	200
2015	21	31	-	-	-	21	31	148
2016	43	80	4	7	167	39	73	188
2017	25	32	4	4	122	21	28	133
2018	3	7	-	-	208	3	7	228
2019	38	107	4	12	290	34	95	283

자료 : 「농작물생산조사, 농업면적조사」 통계청 농어업통계과

6-3. 잡 곡

단위 : ha, M/T

	합 계 Total		옥수수 Corn		
	면 적 Area	생산량 Production	면 적 Area	생산량 Production	kg/10a
2014	100	247	39	154	394
2015	97	306	70	269	384
2016	97	311	75	280	373
2017	91	398	66	364	549
2018	156	605	145	594	409
2019	116	472	99	437	440

자료 : 「농작물생산조사, 농업면적조사」 통계청 농어업통계과

Wheat and Barley

Unit : ha , M/T

밀 Wheat			호 밀 Rye			맥 주 보 리 Beer Barley			
면 적 Area	생산량 Production	kg/10a	면 적 Area	생산량 Production	kg/10a	면 적 Area	생산량 Production	kg/10a	
-	-	-	-	-	-	-	-	-	2014
-	-	-	-	-	-	-	-	-	2015
-	-	-	-	-	-	-	-	-	2016
-	-	-	-	-	-	-	-	-	2017
-	-	-	-	-	-	-	-	-	2018
-	-	133	-	-	-	-	-	-	2019

Source : Statistics Korea

Miscellaneous Grains

Unit : ha, M/T

메 밀 Buck Wheat			기 타 Other Miscellaneous grains			
면 적 Area	생산량 Production		면 적 Area	생산량 Production		
		kg/10a			kg/10a	
1	1	50	60	92	153	2014
-	-	-	27	37	137	2015
1	1	50	21	30	141	2016
-	-	47	25	34	138	2017
-	-	-	11	11	100	2018
-	-	201	16	35	217	2019

Source : Statistics Korea

6-4. 두 류

단위 : ha, M/T

	합 계 Total		콩 Soy beans			팥 Red Beans		
	면 적 Area	생산량 Production	면 적 Area	생산량 Production		면 적 Area	생산량 Production	
					kg/10a			kg/10a
2014	587	1,383	462	1,197	259	30	35	117
2015	536	434	412	248	60	12	14	118
2016	291	281	174	96	55	11	14	123
2017	285	383	196	244	124	8	10	124
2018	258	351	157	266	170	8	8	100
2019	282	410	163	243	149	12	14	111

자료 : 「농작물생산조사, 농업면적조사」 통계청 농어업통계과

6-5. 서 류

단위 : ha, M/T

	합 계 Total		고구마 Sweet Potatoes		
	면 적 Area	생산량 Production	면 적 Area	생산량 Production	
					kg/10a
2014	1,140	22,664	931	16,050	1,724
2015	1,002	15,055	801	10,061	1,256
2016	1,004	18,853	833	14,086	1,691
2017	973	16,488	826	12,688	1,536
2018	840	11,810	680	7,165	1,054
2019	940	14,978	744	11,163	1,501

자료 : 「농작물생산조사, 농업면적조사」 통계청 농어업통계과

Pulse

Unit : ha, M/T

녹 두 Green Bean			기 타 Other Pulses			
면 적 Area	생산량 Production		면 적 Area	생산량 Production		
		kg/10a			kg/10a	
2	2	117	93	149	160	2014
4	4	106	108	168	156	2015
7	8	112	99	163	165	2016
8	10	114	72	119	165	2017
4	4	112	90	73	81	2018
6	6	103	101	147	146	2019

Source : Statistics Korea

Potatoes

Unit : ha, M/T

감 자 White Potatoes			
면 적 Area	생산량 Production		
		kg/10a	
209	6,614	3,165	2014
201	4,994	2,485	2015
171	4,767	2,788	2016
147	3,800	2,583	2017
160	4,645	2,905	2018
196	3,815	1,944	2019

Source : Statistics Korea

7. 채소류 생산량

단위 : ha, M/T

	과채류										
			수 박 Water Melons			참 외 Sweet Melons			딸 기 Straw Berry		
	면 적 Area	생산량 Production	면 적 Area	생산량 Production	kg/10a	면 적 Area	생산량 Production	kg/10a	면 적 Area	생산량 Production	kg/10a
2014	205	8,070	9	324	6,529	1	24	2,402	1	24	2,428
2015	264	13,036	10	312	5,035	11	266	2,421	1	24	2,428
2016	207	9,506	19	667	6,289	9	214	4,830	26	659	2,533
2017	248	11,364	17	577	6,077	12	289	4,870	48	1,253	4,719
2018	283	11,817	5	186	7,748	10	200	4,440	31	792	4,627
2019	310	14,453	18	736	8,685	21	497	4,827	24	601	4,668

자료 : 「농작물생산조사, 농업면적조사」 통계청 농어업통계과

7. 채소류 생산량(계속)

단위 : ha, M/T

	엽채류 Leafy and Stem Vegetables										
			배 추 Chinese Cabbage			시금치 Spinach			상 추 Lettuce		
	면 적 Area	생산량 Production	면 적 Area	생산량 Production	kg/10a	면 적 Area	생산량 Production	kg/10a	면 적 Area	생산량 Production	kg/10a
2014	332	24,681	196	21,002	27,224	46	1,107	4,324	89	2,533	4,875
2015	386	29,118	212	24,776	35,796	56	1,333	4,307	117	2,967	4,739
2016	162	13,357	123	12,577	27,076	24	478	3,875	15	302	4,762
2017	219	17,587	161	16,171	33,825	31	507	3,751	13	256	4,817
2018	182	16,269	131	15,080	35,005	17	289	3,464	30	700	4,754
2019	181	15,355	124	14,110	16,940	14	205	3,751	41	961	4,816

자료 : 「농작물생산조사, 농업면적조사」 통계청 농어업통계과

Vegetable Production

Unit : ha, M/T

Fruit-bearing Vegetables									
오 이 Cucumbers			호 박 Pumpkins			토마토 Tomatoes			
면 적 Area	생산량 Production	kg/10a	면 적 Area	생산량 Production	kg/10a	면 적 Area	생산량 Production	kg/10a	
38	1,926	8,884	36	848	5,459	120	4,924	4,103	2014
55	2,549	8,264	56	1,683	6,240	131	8,202	6,261	2015
71	3,347	7,613	20	640	6,385	62	3,979	6,418	2016
75	4,053	8,744	41	1,305	6,373	55	3,887	7,023	2017
100	4,470	8,727	84	2,678	6,349	54	3,491	6,515	2018
89	4,556	8,602	79	2,515	6,372	79	5,548	7,021	2019

Source : Statistics Korea

Vegetable Production (Cont'd)

Unit : ha, M/T

			근채류 Root Vegetables									
양배추 Cabbage					무 Radish			당 근 Carrot				
면 적 Area	생산량 Production		면 적 Area	생산량 Production	면 적 Area	생산량 Production		면 적 Area	생산량 Production			
		kg/10a					kg/10a			kg/10a		
1	39	3,890	112	9,927	109	9,855	12,103	3	72	2,390	2014	
1	42	4,162	112	10,691	109	10,650	14,006	3	41	1,350	2015	
-	-	-	138	7,491	138	7,491	8,379	-	-	-	2016	
14	653	4,816	107	7,610	103	7,506	10,959	4	104	2,469	2017	
4	200	4,570	107	10,393	105	10,342	14,280	2	51	3,329	2018	
2	79	4,612	102	10,212	100	10,147	14,218	2	65	3,023	2019	

Source : Statistics Korea

7. 채소류 생산량 (계속)

단위 : ha, M/T

	조미채소류							
			고 추 Red Pepper			파 Welsh Onion		
	면 적 Area	생산량 Production	면 적 Area	생산량 Production	kg/10a	면 적 Area	생산량 Production	kg/10a
2014	895	7,990	589	1,426	242	186	4,430	5,018
2015	1,017	9,389	610	1,520	3,956	276	6,364	4,805
2016	631	6,584	393	885	225	128	2,771	4,701
2017	650	8,311	311	689	4,188	239	5,109	4,743
2018	681	8,621	363	1,079	4,202	221	4,980	4,780
2019	744	9,901	386	828	4,175	238	5,099	4,683

자료 : 「농작물생산조사, 농업면적조사」 통계청 농어업통계과

8. 특용작물 생산량

단위 : ha, M/T

	참 깨 Sesame			들 깨 Perilla Seeds			땅 콩 Groundnuts		
	면 적 Area	생산량 Production		면 적 Area	생산량 Production		면 적 Area	생산량 Production	
			kg/10a			kg/10a			kg/10a
2014	94	56	60	348	261	75	64	159	249
2015	119	54	45	413	268	65	79	224	283
2016	116	60	52	363	261	72	67	161	241
2017	132	66	50	427	307	72	67	162	241
2018	92	51	55	410	279	68	68	181	267
2019	127	71	56	349	241	69	47	127	268

자료 : 「농작물생산조사, 농업면적조사」 통계청 농어업통계과

Vegetable Production (Cont'd)

Unit : ha, M/T

Spice & Culinary Vegetables									
양 파 Onion			생 강 Ginger			마 늘 Garlic			
면 적 Area	생산량 Production		면 적 Area	생산량 Production		면 적 Area	생산량 Production		
		kg/10a			kg/10a				
33	1,344	4,072	-	-	-	87	790	908	2014
25	708	2,833	1	14	1,385	105	783	745	2015
35	2,116	6,046	-	-	-	75	811	1,082	2016
32	1,803	5,569	1	16	1,250	66	694	1,052	2017
35	1,954	5,632	1	20	1,383	61	588	959	2018
52	3,397	6,477	1	7	832	66	569	859	2019

Source : Statistics Korea

Production of Oil Seeds and Cash Crops

Unit : ha, M/T

완 초(왕골) Cyperus exaltatus			백수오(은조롱) Cynanchum wilfordii Hemsley			애 엽(쑥, 황해쑥) Artemisia argyi			
면 적 Area	생산량 Production		면 적 Area	생산량 Production		면 적 Area	생산량 Production		
		kg/10a			kg/10a				
4	23	627	2	1	244	8	19	242	2014
2	2	125	2	1	244	1	7	936	2015
2	2	135	2	1	244	1	8	982	2016
2	15	1,000	2	1	244	1	8	983	2017
2	15	1,000	2	1	244	1	8	983	2018
2	15	1,000	2	4	1,322	1	8	983	2019

Source : Statistics Korea

9. 과실류 생산량

단위 : ha, M/T

	합 계 Total		사 과 Apples			배 Pears			복숭아 Peaches		
	면 적 Area	생산량 Production	면 적 Area	생산량 Production		면 적 Area	생산량 Production		면 적 Area	생산량 Production	
				kg/10a			kg/10a			kg/10a	
2014	598	3,222	23	-	-	179	924	516	23	107	465
2015	611	3,653	24	-	-	164	1,498	914	19	73	384
2016	574	4,765	8	81	1,018	157	1,784	1,136	12	116	967
2017	481	4,082	4	21	466	132	1,860	1,409	13	54	404
2018	624	4,813	16	50	312	121	1,529	1,268	19	58	311
2019	695	5,761	18	87	478	118	1,506	1,275	24	100	418

자료 : 「농작물생산조사, 농업면적조사」 통계청 농업통계과

10. 농업협동조합

단위 : 개, 명, 백만원

	조합수 No. of unions	조합원수 Members	직원수 Staffs			주요경제사업실적 Major Economic business					
			계 Total	남 Male	여 Female	판 매 Sale	구 매 Purchasing	마트 매출액 Sales	생활물자 Commodities	가 공 Proce- ssing	창 고 Ware- house
2014	14	30,049	1,596	961	635	214,711	76,401	-	96,058	14,899	35
2015	14	29,363	1,619	923	696	222,365	70,693	-	97,812	3,921	30
2016	14	29,086	1,540	910	630	209,793	69,026	-	103,208	2,553	35
2017	14	28,744	1,554	914	640	255,989	86,338	-	118,278	2,879	48
2018	14	28,144	1,503	878	625	266,214	95,947	-	115,384	1,948	76
2019	14	29,582	1,755	1,007	748	261,022	95,049	122,389	62	2,586	75

자료 : 농협중앙회인천지역본부

Fruit Production

Unit : ha, M/T

포 도 Grapes			감 Persimmons			기 타 Others			
면 적 Area	생산량 Production		면 적 Area	생산량 Production		면 적 Area	생산량 Production		
		kg/10a			kg/10a				
80	1,328	1,660	30	132	440	263	731	953	2014
72	1,110	1,542	36	179	497	296	793	1,019	2015
110	1,751	1,592	9	73	811	278	960	347	2016
102	1,472	1,448	18	138	785	211	537	636	2017
130	2,252	1,736	16	77	469	323	847	823	2018
112	1,917	1,717	21	49	234	402	2,102	1,793	2019

Source : Statistics Korea

Agricultural Cooperatives

Unit : number, person, million won

주요경제사업실적			연중대출실적			연말현재예금잔고			
Major Economic business			Credit businessby the Whole year			Balance in deposit as of year-end			
운송 Transportation	보 험 Insurance	이용기타 Others	계 Total	금융자금 Credit banking fund	정책자금 Policy fund	계 Total	저축성예금 Savings deposit	요구불예금 Demand deposit	
123	-	12,882	6,024,281	5,958,186	66,095	7,578,813	5,252,927	2,325,886	2014
84	-	13,003	6,400,753	6,335,583	65,170	8,129,594	5,159,133	2,970,459	2015
57	-	13,490	7,314,560	7,247,440	67,120	8,614,173	5,391,047	3,223,126	2016
29	-	13,110	8,223,385	8,140,572	82,813	10,326,441	6,034,409	4,292,032	2017
21	-	12,992	8,740,312	8,656,331	83,981	10,733,432	6,526,393	4,207,039	2018
17	123,235	13,424	9,392,763	9,300,502	92,261	11,379,875	10,330,402	1,049,473	2019

Source : N.A.C.F Incheon Regional Head Office

11. 농업기계 보유현황

단위 : 대

	총 계 Total	동력 경운기 Power tiller	농용트랙터 Tractor				스피드 스프레이어 (SS기) speeds player	동력이앙기 Ricetransplanter		
			소 형 Small	중 형 Medium	대 형 Big	보행형 Walking		승용형 Riding		
2014	23,074	6,869	3,831	891	1,649	1,291	434	2,051	947	1,104
2015	22,365	6,593	3,668	1,070	1,670	928	297	1,989	800	1,189
2016	23,581	6,941	3,977	1,152	1,967	858	83	2,664	1,163	1,501
2017	23,591	6,641	4,131	1,231	1,970	930	162	2,630	1,120	1,510
2018	23,803	6,750	4,176	1,305	1,950	921	64	2,592	1,078	1,514
2019	23,972	6,723	4,170	1,292	1,935	943	64	2,666	1,149	1,517
중 구	1,322	254	174	112	61	1	7	164	56	108
동 구	-	-	-	-	-	-	-	-	-	-
미추홀구	-	-	-	-	-	-	-	-	-	-
연 수 구	26	13	3	3	-	-	1	-	-	-
남 동 구	806	293	187	140	37	10	29	64	53	11
부 평 구	94	15	15	5	7	3	-	6	-	6
계 양 구	759	192	267	137	102	28	-	83	17	66
서 구	1,316	436	222	60	150	12	9	180	110	70
강 화 군	16,851	4,883	2,890	644	1,423	823	18	1,798	676	1,122
웅 진 군	2,798	637	412	191	155	66	-	371	237	134

자료 : 농축산유통과

Agricultural Machinery Holdings

Unit : each

관리기 Controller			콤바인 Combine				곡물건조기 GrainDryer	농산물 건조기	
보행형 Walking	승용형 Riding		3조이하 -3Rows	4조 4Rows	5조이상 +5Rows	Agri. Products Dryer			
5,714	5,550	164	821	261	328	232	1,276	2,078	2014
5,694	5,477	217	873	272	385	216	1,231	2,020	2015
5,358	4,743	615	1,074	286	437	351	1,382	2,102	2016
5,682	5,388	294	1,032	246	446	340	1,416	1,897	2017
5,897	5,607	290	1,060	246	473	341	1,416	1,848	2018
6,024	5,730	294	1,047	244	464	339	1,447	1,831	2019
382	382	-	67	40	27	-	33	241	Jung-gu
-	-	-	-	-	-	-	-	-	Dong-gu
-	-	-	-	-	-	-	-	-	Michuhol-gu
6	6	-	-	-	-	-	-	3	Yeonsu-gu
200	199	1	23	15	7	1	6	4	Namdong-gu
43	42	1	4	1	-	3	10	1	Bupyeong-gu
143	142	1	30	1	10	19	34	10	Gyeyang-gu
255	255	-	82	45	25	12	92	40	Seo-gu
4,499	4,211	288	630	91	319	220	1,111	1,022	Ganghwa-gun
496	493	3	211	51	76	84	161	510	Ongjin-gun

Source : Agricultural & Livestock Distribution Division

12. 농업용 지하수

단위 : 개, 천원

	착 정 Well drilling		이용시설(비)		
	공 수	투자액	지구수	재원별 사업비	국 비
	No. of drilled holes	Invested amount	Number of areas		Nationalgov't
2018	87	535,000	87	535,000	-
2019	180	1,123,000	180	1,123,000	-
중 구	-	-	-	-	-
동 구	-	-	-	-	-
미추홀구	-	-	-	-	-
연 수 구	-	-	-	-	-
남 동 구	-	-	-	-	-
부 평 구	-	-	-	-	-
계 양 구	-	-	-	-	-
서 구	-	-	-	-	-
강 화 군	180	1,123,000	180	1,123,000	-
웅 진 군	-	-	-	-	-

자료 : 농축산유통과

Agricultural Underground Water Development

Unit : number, 1,000 won

Underground-water facilities		총 투자액	용수 개발량	
Business expenses by financing source				
지방비 Local gov't	주 민 Residents	Gross amount invested	Amount of water developed	
320,000	215,000	535,000	15,440	2018
674,000	449,000	1,123,000	30,880	2019
-	-	-	-	Jung-gu
-	-	-	-	Dong-gu
-	-	-	-	Michuhol-gu
-	-	-	-	Yeonsu-gu
-	-	-	-	Namdong-gu
-	-	-	-	Bupyeong-gu
-	-	-	-	Gyeyang-gu
-	-	-	-	Seo-gu
674,000	449,000	1,123,000	30,880	Ganghwa-gun
-	-	-	-	Ongjin-gun

Source : Agricultural & Livestock Distribution Division

13. 가축사육

단위 : 농장, 가구, 마리

	한육우 ¹⁾		젖 소 ¹⁾		돼 지 ¹⁾		닭 ¹⁾²⁾	
	Native and beefcattle		Dairycattle		Pigs		Chicken	
	사육농장 House-holds	마 리 수 Heads	사육농장 House-holds	마 리 수 Heads	사육농장 House-holds	마 리 수 Heads	사육가구 House-holds	마 리 수 Heads
2014	622	21,859	77	3,156	60	40,996	513	1,184,086
2015	706	20,474	90	3,037	63	39,635	921	1,049,056
2016	594	19,936	100	3,005	51	34,726	940	970,619
2017	568	19,528	67	3,048	43	28,601	1,192	769,813
2018	759	20,132	121	3,040	43	41,749	928	713,698
2019	484	20,894	69	3,240	3	3,163	859	626,768

	면 양		사슴		토끼		개	
	Sheep		Deer		Rabbits		Dogs	
	사육가구 House-holds	마 리 수 Heads	사육가구 House-holds	마 리 수 Heads	사육가구 House-holds	마 리 수 Heads	사육가구 House-holds	마 리 수 Heads
2014	6	46	50	722	34	141	43,816	80,648
2015	4	73	45	586	46	139	49,959	90,570
2016	5	156	43	558	38	119	51,949	92,802
2017	2	22	42	388	39	231	58,641	103,579
2018	1	5	21	298	8	77	51,605	82,441
2019	3	12	14	175	8	35	141,034	182,058

주 1) 12월 1일 기준 Based on Dec. 1.

자료 : 농축산유통과

Number of Livestock and Poultry and Livestock Farm

Unit : Farm, households, head

오 리		말		염 소		
Ducks		Horses		Goats		
사육가구 House-holds	마 리 수 Heads	사육가구 House-holds	마 리 수 Heads	사육가구 House-holds	마 리 수 Heads	
-	-	18	168	46	582	2014
22	90	20	171	45	592	2015
77	1,200	19	155	73	1,177	2016
45	463	19	166	69	1,872	2017
31	155	15	129	70	2,245	2018
15	106	11	131	91	2,815	2019

칠면조		거 위		꿀 벌		
Turkeys		Goose		Bees		
사육가구 House-holds	마 리 수 Heads	사육가구 House-holds	마 리 수 Heads	사육가구 House-holds	군수 Group Num.	
10	44	22	90	71	7,232	2014
15	80	19	86	71	7,820	2015
23	95	22	94	58	8,228	2016
30	123	34	125	105	10,971	2017
6	44	18	101	77	6,745	2018
8	33	14	44	134	15,047	2019

Source : Agricultural & Livestock Distribution Division

14. 가축전염병 발생

단위 : 발생건수

	구제역 Foot and Mouth Disease	돼지열병 Classical Swine Fever	돼지오제스키병 Aujeszky's Disease	돼지생식기 호흡기증후군 PRRS	브루셀라병 Brucellosis	결핵병 Tuberculosis
2018	-	-	-	2	-	1
2019	-	-	-	3	-	3
중 구	-	-	-	-	-	-
동 구	-	-	-	-	-	-
미추홀구	-	-	-	-	-	-
연 수 구	-	-	-	-	-	-
남 동 구	-	-	-	-	-	-
부 평 구	-	-	-	-	-	-
계 양 구	-	-	-	-	-	3
서 구	-	-	-	-	-	-
강 화 군	-	-	-	3	-	-
웅 진 군	-	-	-	-	-	-

자료 : 농축산유통과

15. 수의사 현황

단위 : 명

	성 별 Gender			직업별		
	계 Total	남 Male	여 Female	계 Total	행 정 Admini- strative	연 구 Research
2013	343	267	76	343	103	19
2014	376	310	66	376	105	18
2015	374	308	66	374	94	22
2016	385	315	70	385	113	16
2017	415	314	101	415	127	18
2018	497	341	156	497	140	30
2019	566	385	181	566	161	43

자료 : 농축산유통과

Prevalence of Infectious Livestock Diseases

Unit : In case

고병원성 조류인플루엔자 HPAI	추백리 Pullorum Disease	가금티푸스 Fowl Typhoid	뉴캐슬병 Newcastle Disease	사슴만성 소모성질병 ChronicWastingD isease	낭충봉아 부패병 Sacbrood Disease	
-	-	-	-	-	1	2018
-	-	-	-	-	4	2019
-	-	-	-	-	-	Jung-gu
-	-	-	-	-	-	Dong-gu
-	-	-	-	-	-	Michuhol-gu
-	-	-	-	-	1	Yeonsu-gu
-	-	-	-	-	-	Namdong-gu
-	-	-	-	-	-	Bupyeong-gu
-	-	-	-	-	-	Gyeyang-gu
-	-	-	-	-	-	Seo-gu
-	-	-	-	-	2	Ganghwa-gun
-	-	-	-	-	1	Ongjin-gun

Source : Agricultural & Livestock Distribution Division

Number of Veterinarians

Unit : person

By occupation					
공수의 Public veterinarian	개업수의 Practiti- oner	학 교 School	단 체 Corpor- ation	기 타 Others	
16	154	-	-	51	2013
16	163	-	-	74	2014
16	185	1	-	56	2015
15	185	1	-	55	2016
16	176	1	-	77	2017
16	201	5		105	2018
16	220	6		120	2019

Source : Agricultural & Livestock Distribution Division

16. 도축검사

단위 : 마리, kg

	소 Cattle			돼 지 Pigs		
	두 수 No. of heads	생 체 량 Alive	지 육 량 Meat	두 수 No. of heads	생 체 량 Alive	지 육 량 Meat
2014	11,761	7,785,688	5,138,476	324,538	37,546,546	29,288,772
2015	13,969	8,544,220	5,260,305	333,202	37,993,806	29,557,027
2016	12,792	8,822,416	5,294,222	352,653	40,475,726	31,166,309
2017	14,958	10,761,913	6,403,338	350,770	40,241,600	28,169,120
2018	14,307	10,240,991	5,650,222	350,274	40,528,935	31,323,326
2019	13,449	9,930,849	6,568,108	332,492	38,274,135	31,676,092
중 구	-	-	-	-	-	-
동 구	-	-	-	-	-	-
미추홀구	-	-	-	-	-	-
연 수 구	-	-	-	-	-	-
남 동 구	-	-	-	-	-	-
부 평 구	-	-	-	-	-	-
계 양 구	-	-	-	-	-	-
서 구	13,449	9,930,849	6,568,108	332,492	38,274,135	31,676,092
강 화 군	-	-	-	-	-	-
옹 진 군	-	-	-	-	-	-

자료 : 농축산유통과

Inspection of Livestock Slaughter

Unit : head, kg

닭 Chickens			기 타 others			
두 수 No. of heads	생 체 량 Alive	지 육 량 Meat	두 수 No. of heads	생 체 량 Alive	지 육 량 Meat	
7,514,869	8,699,872	5,828,827	421	5,133	3,849	2014
7,608,777	8,977,129	6,144,536	253	3,542	1,983	2015
7,308,104	8,248,380	5,607,772	10,202	16,537	11,266	2016
7,156,677	6,609,333	4,692,626	9,500	15,954	9,493	2017
7,337,767	6,593,630	4,371,725	8,007	12,797	8,281	2018
7,279,139	6,000,538	3,818,853	8,274	12,899	8,253	2019
-	-	-	-	-	-	Jung-gu
-	-	-	-	-	-	Dong-gu
-	-	-	-	-	-	Michuhol-gu
-	-	-	-	-	-	Yeonsu-gu
-	-	-	-	-	-	Namdong-gu
-	-	-	-	-	-	Bupyeong-gu
-	-	-	-	-	-	Gyeyang-gu
7,279,139	6,000,538	3,818,853	8,274	12,899	8,253	Seo-gu
-	-	-	-	-	-	Ganghwa-gun
-	-	-	-	-	-	Ongjin-gun

Source : Agricultural & Livestock Distribution Division

17. 축산물 위생관계업소

단위 : 개소

	합 계	도축업	집유업	축산물 가공업 Livestock products processing business				식육포장 처리업	축산물 보관업
				소계	식육가공업	유가공업	알가공업		
	Total	Livestock slaughter business	Milk collection business	sub total	Meat processing business	Milk processing business	Egg processing business	Meat wrapping business	Livestock products storing business
2014	3,528	3	1	215	205	4	6	233	19
2015	3,923	3	1	218	207	4	7	251	22
2016	4,031	3	1	235	223	5	7	282	25
2017	4,192	2	1	248	238	4	6	292	27
2018	5,077	3	1	266	254	4	8	299	31
2019	4,297	3	1	271	258	4	9	310	34
중 구	161	-	-	5	3	2	-	4	20
동 구	107	-	-	-	-	-	-	4	-
미추홀구	544	-	-	14	14	-	-	17	-
연수구	296	-	-	8	8	-	-	11	-
남동구	881	-	-	61	57	1	3	52	5
부평구	538	-	1	32	30	-	2	36	2
계양구	405	-	-	33	32	-	1	33	1
서구	1,214	2	-	109	107	-	2	149	5
강화군	127	-	-	9	7	1	1	4	1
옹진군	24	1	-	-	-	-	-	-	-

자료 : 농축산유통과

Stocktaking of Livestock Products Handling Businesses

Unit : establishment

축 산 물 운 반 법	축산물 판매업 Livestock product sales business							식육즉석판매 가공업	
	소계 sub total	식 육 판매업 Meat sales business	식육부산물 전문판매업 Meat by-products sales business	우 유 류 판 매 업 Milk products sales business	축산물유통 전문판매업 Livestock products distribution sales business	축산물 수입판매업 Livestock products import sales business	식 용 란 수집판매업 Egg collection sales business		
Livestock products transportation business								Meat on the spot sales processing industry	
86	2,971	2,332	35	397	84	54	69	-	2014
87	2,835	2,199	34	404	112	-	86	506	2015
87	2,742	2,065	33	411	148	-	85	656	2016
87	2,769	2,053	34	416	183	-	83	766	2017
95	3,551	1,955	38	429	208	-	90	831	2018
97	2,711	1,912	45	426	238	-	90	870	2019
13	103	63	1	22	15	-	2	16	Jung-gu
7	74	60	1	6	6	-	1	22	Dong-gu
9	358	251	3	70	24	-	10	146	Michuhol-gu
5	191	125	-	40	22	-	4	81	Yeonsu-gu
21	544	423	4	66	35	-	16	198	Namdong-gu
5	343	234	3	70	16	-	20	119	Bupyeong-gu
12	231	148	6	50	15	-	12	95	Gyeyang-gu
20	750	514	27	94	99	-	16	179	Seo-gu
2	100	81	-	6	5	-	8	11	Ganghwa-gun
3	17	13	-	2	1	-	1	3	Ongjin-gun

Source : Agricultural & Livestock Distribution Division

18. 임산물 생산량

	용 재(㎡) Timber	죽 재(kg) Bamboo	농용자재(t) Agricultural material	수 실(kg) nutand fruits	산나물(kg) Wild vegetable	죽 순(kg) Bamboo shoot	약용식물(kg) medicinal herbs	연 료(M/T) Fuel
2014	-	-	-	1,090	50,283	-	475	-
2015	-	-	-	64,268	66,717	-	7,035	-
2016	-	-	-	980	33,806	-	2,109	-
2017	-	-	-	34,240	28,292	-	8,275	-
2018	1,410	-	-	169,253	7,397	-	7,214	9,394
2019	6,449	-	-	516,095	3,575	-	700	712
중 구	-	-	-	9,693	-	-	-	-
동 구	-	-	-	-	-	-	-	-
미추홀구	-	-	-	317,950	-	-	-	-
연 수 구	-	-	-	-	-	-	-	-
남 동 구	-	-	-	4,895	50	-	-	-
부 평 구	-	-	-	300	-	-	-	-
계 양 구	-	-	-	580	-	-	300	-
서 구	-	-	-	2,155	-	-	-	-
강 화 군	-	-	-	176,197	3,325	-	74	-
웅 진 군	-	-	-	4,325	-	-	-	-

자료 : 산림청 임산물생산조사

Production of Forestry Products

섬유원료 (kg) Fiber material	톱 밥(㎥) saw dust	목초액(ℓ) wood vinegar	버섯(kg) Mushroom	조경재(본) Materialfor andscape	수지(kg) Resin	토석(㎡) Soil and stone	기타 Others	
-	-	-	3,197	8,651	-	902	-	2014
-	-	-	13,399	-	-	-	-	2015
-	-	-	54,169	-	-	-	-	2016
-	-	-	5,278	30,950	-	-	-	2017
-	10,424	-	3,338	116,930	-	3,585,000	-	2018
-	-	-	49,105	376,268	-	799,000	-	2019
-	-	-	200	-	-	-	-	Jung-gu
-	-	-	-	-	-	-	-	Dong-gu
-	-	-	-	55,300	-	-	-	Michuhol-gu
-	-	-	-	-	-	-	-	Yeonsu-gu
-	-	-	14,500	80	-	-	-	Namdong-gu
-	-	-	12,000	-	-	-	-	Bupyeong-gu
-	-	-	5,000	1,150	-	-	-	Gyeyang-gu
-	-	-	-	110,000	-	-	-	Seo-gu
-	-	-	6,580	209,738	-	-	-	Ganghwa-gun
-	-	-	10,825	-	-	-	-	Ongjin-gun

Source : KOREA FOREST SERVICE

19. 입목벌채 허가(신고)

단위 : m³

	합 계 Total		주 벌 Final clearing		수익숙아베기 Thinning for profit		숲가꾸기 Forest tending	
	벌채량 cutting volume	수집량 collected volume	벌채량 cutting volume	수집량 collected volume	벌채량 cutting volume	수집량 collected volume	벌채량 cutting volume	수집량 collected volume
2014	14,084	8	594	-	-	-	9,289	-
2015	4,391	1,225	221	1,040	31	-	6,757	-
2016	3,135	285	-	-	-	-	1,503	-
2017	19,229	1,937	-	-	-	-	14,425	302
2018	13,086	4,100	-	-	-	-	8,773	2,745
2019	18,833	6,449	-	-	-	-	15,536	6,115
중 구	-	-	-	-	-	-	-	-
동 구	-	-	-	-	-	-	-	-
미추홀구	427	81	-	-	-	-	427	81
연 수 구	-	-	-	-	-	-	-	-
남 동 구	564	-	-	-	-	-	564	-
부 평 구	-	-	-	-	-	-	-	-
계 양 구	978	147	-	-	-	-	883	147
서 구	1,153	162	-	-	-	-	580	162
강 화 군	2,520	334	-	-	-	-	748	-
웅 진 군	13,191	5,725	-	-	-	-	12,334	5,725

자료 : 녹지정책과

Lumbering Permits

Unit : m³

수종갱신 Species conversion		피해목 Damaged Tree		산지전용 Status Co forest land		기 타 Others		
벌채량 cutting volume	수집량 collected volume	벌채량 cutting volume	수집량 collected volume	벌채량 cutting volume	수집량 collected volume	벌채량 cutting volume	수집량 collected volume	
-	-	3	3	3,987	-	211	8	2014
30	1	10	10	151	151	23	23	2015
-	-	-	-	212	24	1,420	261	2016
1,635	1,635	-	-	3,584	23	101	-	2017
1,352	1,352	112	-	2,772	3	77	-	2018
1,772	334	402	-	1,093	-	30	-	2019
-	-	-	-	-	-	-	-	Jung-gu
-	-	-	-	-	-	-	-	Dong-gu
-	-	-	-	-	-	-	-	Michuhol-gu
-	-	-	-	-	-	-	-	Yeonsu-gu
-	-	-	-	-	-	-	-	Namdong-gu
-	-	-	-	-	-	-	-	Bupyeong-gu
-	-	-	-	95	-	-	-	Gyeyang-gu
-	-	-	-	573	-	-	-	Seo-gu
1,772	334	-	-	-	-	-	-	Ganghwa-gun
-	-	402	-	425	-	30	-	Ongjin-gun

Source : Green Space Policy Division

20. 수렵

단위 : 건

		수렵면허 Hunting license		
		내국인 Native	외국인 Foreigner	외교관·군인 Diplomat, military personnel
2014	830	830	-	-
2015	696	696	-	-
2016	743	743	-	-
2017	1,245	1,245	-	-
2018	1,367	1,365	2	-
2019	1,025	1,023	2	-
중 구	129	129	-	-
동 구	12	12	-	-
미추홀구	94	94	-	-
연 수 구	14	14	-	-
남 동 구	131	131	-	-
부 평 구	409	409	-	-
계 양 구	103	101	2	-
서 구	25	25	-	-
강 화 군	84	84	-	-
응 진 군	24	24	-	-

주 1) 포획량(마리) : 농작물, 전선, 항공기 이·착륙에 유해를 주는 대상

2) 수렵수입액 : 수렵장설정지역 수렵시 사용료 (야생동·식물보호법제42조및동법제50조)

3) 수렵면허 건수는 누계치임

자료 : 생활환경과

Hunting

Unit : case

	포획승인 Permit of hunting			포획량(마리) Amount of game taken or hunted	수렵수입액 (천원) Income from hunting	
	내국인 Native	외국인 Foreigner	외교관·군인 Diplomat, military personnel			
203	203	-	-	6,413	-	2014
419	419	-	-	10,174	-	2015
135,081	135,081	-	-	9,580	-	2016
343	343	-	-	11,093	-	2017
4,095	4,095	-	-	7,635	-	2018
4,972	4,972	-	-	8,061	-	2019
4,595	4,595	-	-	1,848	-	Jung-gu
2	2	-	-	76	-	Dong-gu
2	2	-	-	81	-	Michuhol-gu
1	1	-	-	40	-	Yeonsu-gu
4	4	-	-	1,202	-	Namdong-gu
-	-	-	-	-	-	Bupyeong-gu
54	54	-	-	139	-	Gyeyang-gu
3	3	-	-	960	-	Seo-gu
241	241	-	-	2,617	-	Ganghwa-gun
70	70	-	-	1,098	-	Ongjin-gun

1) Amount of game taken or hunted : Harmful factors to agricultural products, electric wires and take-off and landing of aircraft.

2) Income from hunting : Fee paid for hunting in designated hunting zone (Wild Animals and Plants Protection Act Article 42 and related act Article 50).

Source : Living Environment Division

21. 수렵면허장 발급

Hunting License Issues

단위 : 건

Unit : case

	계	1 종	2 종	3 종	
	Total	Class I	Class II	Class III	
2014	832	821	11	-	2014
2015	696	688	8	-	2015
2016	829	804	25	-	2016
2017	1,245	1,212	33	-	2017
2018	1,367	1,320	47	-	2018
2019	1,025	1,005	20	-	2019
중 구	129	127	2	-	Jung-gu
동 구	12	12	-	-	Dong-gu
미추홀구	94	91	3	-	Michuhol-gu
연 수 구	14	14	-	-	Yeonsu-gu
남 동 구	131	129	2	-	Namdong-gu
부 평 구	409	401	8	-	Bupyeong-gu
계 양 구	103	101	2	-	Gyeyang-gu
서 구	25	24	1	-	Seo-gu
강 화 군	84	84	-	-	Ganghwa-gun
웅 진 군	24	22	2	-	Ongjin-gun

주 : 수렵면허장 발급 수는 누계치임
 자료 : 생활환경과

Total Number of Hunting License Issues.
 Source : Living Environment Division

22. 사방사업 실적

Erosion Control Projects

단위 : ha, 천본, 천원, m

Unit : ha, 1000 trees, 1000 won, m

	산지사방(ha) Hillside Erosion control	계류보전(km) Stream conservation	사방댐(개소) Erosion control dam(sites)	해안방재림조성 (ha) Coast disaster prevention forest	해안침식방지 (km) Prevention of coastal erosion	산림유역관리 조성 (개소) Forest Watershed Management (sites)	
2018	1.1	4.0	1	-	1	-	2018
2019	0.1	5.0	-	-	-	-	2019
중 구	-	1.0	-	-	-	-	Jung-gu
동 구	-	-	-	-	-	-	Dong-gu
미추홀구	-	1.0	-	-	-	-	Michuhol-gu
연 수 구	0.1	-	-	-	-	-	Yeonsu-gu
남 동 구	-	-	-	-	-	-	Namdong-gu
부 평 구	-	-	-	-	-	-	Bupyeong-gu
계 양 구	-	1.0	-	-	-	-	Gyeyang-gu
서 구	-	1.0	-	-	-	-	Seo-gu
강 화 군	-	1.0	-	-	2	-	Ganghwa-gun
웅 진 군	-	-	-	-	-	-	Ongjin-gun

자료 : 녹지정책과

Source : Green Space Policy Division

23. 조 림

단위 : ha, 천본

	합 계 Total		경제림조성 Commercial tree pecies		큰나무조림 Semi-maturetree		지역특화조림 Fallowl and reforestation	
	면 적 Area	본 수 Seedlings	면 적 Area	본 수 Seedlings	면 적 Area	본 수 Seedlings	면 적 Area	본 수 Seedlings
2018	77.9	27.5	-	-	46.9	13.0	25	6
2019	53.7	26.9	-	-	3.1	0.6	15	4
중 구	1.0	0.2	-	-	-	-	-	-
동 구	-	-	-	-	-	-	-	-
미추홀구	1.0	0.4	-	-	-	-	-	-
연 수 구	1.0	0.2	-	-	-	-	-	-
남 동 구	5.0	1.2	-	-	-	-	-	-
부 평 구	4.0	2.6	-	-	-	-	-	-
계 양 구	-	-	-	-	-	-	-	-
서 구	-	-	-	-	-	-	-	-
강 화 군	13.6	12.2	-	-	-	-	-	-
웅 진 군	28.1	10.2	-	-	3.1	0.6	15	4

자료 : 녹지정책과

Reforestation

Unit : ha, 1,000seedlings

미세먼지저감조림 Forest fire reforestation		밀원수림 조성 Geumgang pine tree		기 타 Others		
면 적 Area	본 수 Seedlings	면 적 Area	본 수 Seedlings	면 적 Area	본 수 Seedlings	
-	-	-	-	6	9	2018
36	22	-	-	-	-	2019
1	0	-	-	-	-	Jung-gu
-	-	-	-	-	-	Dong-gu
1	0	-	-	-	-	Michuhol-gu
1	0	-	-	-	-	Yeonsu-gu
5	1	-	-	-	-	Namdong-gu
4	3	-	-	-	-	Bupyeong-gu
-	-	-	-	-	-	Gyeyang-gu
-	-	-	-	-	-	Seo-gu
14	12	-	-	-	-	Ganghwa-gun
10	6	-	-	-	-	Ongjin-gun

Source : Green Space Policy Division

24. 불법 산림훼손 피해현황

단위 : 건, ha, 천원

	합 계 Total				도 별 De-forestation				무허가벌채 Unauthorized tree-cutting			
	건 수	면 적	재 적	피해액	건 수	면 적	재 적	피해액	건 수	면 적	재 적	피해액
	Cases	Area	volume	Amount damaged	Cases	Area	volume	Amount damaged	Cases	Area	volume	Amount damaged
2014	53	7	60	243,638	-	-	-	-	11	1	60	1,249
2015	32	10	-	1,054,914	-	-	-	-	3	0	-	-
2016	81	16	69	474,511	-	-	-	-	8	1	46	3,487
2017	61	10	-	111,202	-	-	-	-	7	-	-	4
2018	43	3	-	124,129	-	-	-	-	9	0	-	2,828
2019	42	6.5	70	154,858	-	-	-	-	7	4.0	31	5,664
중 구	-	-	-	-	-	-	-	-	-	-	-	-
동 구	-	-	-	-	-	-	-	-	-	-	-	-
미추홀구	-	-	-	-	-	-	-	-	-	-	-	-
연 수 구	1	-	-	-	-	-	-	-	-	-	-	-
남 동 구	-	-	-	-	-	-	-	-	-	-	-	-
부 평 구	-	-	-	-	-	-	-	-	-	-	-	-
계 양 구	-	-	-	-	-	-	-	-	-	-	-	-
서 구	1	3.5	24	5,000	-	-	-	-	1	3.5	24	5,000
강 화 군	35	3.0	6	149,858	-	-	-	-	5	-	6	664
웅 진 군	5	0.0	41	-	-	-	-	-	1	0.0	2	-

자료 : 녹지정책과

Uncontrolled Forest Damages by Cause

Unit : case, ha, 1000 won

불법 산지전용 Illegal conversion of forest to other uses				기 타 Others				
건 수 Cases	면 적 Area	재 적 volume	피해액 Amount damaged	건 수 Cases	면 적 Area	재 적 volume	피해액 Amount damaged	
32	5	-	241,309	10	1	-	1,080	2014
28	9	-	1,054,914	1	0	-	-	2015
48	12	21	463,131	25	4	2	7,893	2016
51	11	-	111,237	3	-	-	-	2017
34	3	-	121,301	-	-	-	-	2018
38	3.0	39	149,069	8	-	-	125	2019
-	-	-	-	-	-	-	-	Jung-gu
-	-	-	-	-	-	-	-	Dong-gu
-	-	-	-	-	-	-	-	Michuhol-gu
1	-	-	-	-	-	-	-	Yeonsu-gu
-	-	-	-	-	-	-	-	Namdong-gu
-	-	-	-	-	-	-	-	Bupyeong-gu
-	-	-	-	-	-	-	-	Gyeyang-gu
-	-	-	-	-	-	-	-	Seo-gu
22	3.0	-	149,069	8	-	-	125	Ganghwa-gun
4	-	39	-	-	-	-	-	Ongjin-gun

Source : Green Space Policy Division

25. 산림의 타용도 전용허가 현황

단위 : km²

	합 계 Total	농업용 Agricultural use			비농업용		
		계 Total	농 지 Farmland	초 지 Grassland	계 Total	택 지 Residenrial	공 장 Factory
2017	4.40	0.39	0.40	-	4.08	1.97	0.07
2018	35.57	0.01	0.01	-	35.56	1.93	0.20
2019	1.93	-	-	-	1.93	0.95	0.00
중 구	0.10	-	-	-	0.10	0.01	-
동 구	-	-	-	-	-	-	-
미추홀구	0.06	-	-	-	0.06	0.00	-
연 수 구	0.20	-	-	-	0.20	0.08	-
남 동 구	0.01	-	-	-	0.01	-	-
부 평 구	0.00	-	-	-	0.00	0.00	-
계 양 구	0.04	-	-	-	0.04	0.00	-
서 구	0.08	-	-	-	0.08	-	-
강 화 군	1.32	-	-	-	1.32	0.74	0.00
웅 진 군	0.13	-	-	-	0.13	0.13	-

주 : 산지를 조림·육림 및 토석의 굴취·채취 그 밖에 임산물 생산의 용도외로 사용하거나 이를 위해 산지를 전용하는 것으로 일시적 산지이용은 제외한 모든 산지전용허가·협의 현황

자료 : 녹지정책과

26. 산림보호구역 지정현황

단위 : ha

	재해방지 보호구역 disaster prevention	생활환경보호구역 liverlihood environment	산림유전자원보호구역 Forest genetic resources	수원함양 1종 class I
2014	-	-	-	6
2015	-	-	-	6
2016	-	-	-	6
2017	-	-	5	-
2018	-	-	4	-
2019	-	-	7	-

자료 : 녹지정책과

Forest Conversion by Use

Unit : km²

Non-agricultural use					
도 로 Road	골프장 Golfcourse	스키장 Ski slope	묘 지 Burial	기 타 Others	
1.59	-	-	0.03	0.41	2017
5.21	-	-	-	28.21	2018
0.10	-	-	0.00	0.87	2019
0.00	-	-	-	0.09	Jung-gu
-	-	-	-	-	Dong-gu
-	-	-	-	0.06	Michuhol-gu
0.00	-	-	-	0.12	Yeonsu-gu
0.00	-	-	-	0.01	Namdong-gu
-	-	-	-	0.00	Bupyeong-gu
0.00	-	-	-	0.03	Gyeyang-gu
0.01	-	-	-	0.08	Seo-gu
0.08	-	-	0.00	0.49	Ganghwa-gun
-	-	-	-	-	Ongjin-gun

Permits of Forest Conversion count permits, reports and negotiations on all forest conversions excluding one time use of forest for using forest for purposes other than reforestation, silviculture, digging and extraction of soil and stone or production of forestry products, or changing the form and quality of forest for such purposes.

Source : Green Space Policy Division

Forest Protected Areas

Unit : ha

Watershed conservation		경 관 Landscape	
2종 class II	3종 class III		
-	-	24	2014
-	-	24	2015
-	-	24	2016
-	-	-	2017
-	-	-	2018
-	-	-	2019

Source : Green Space Policy Division

27. 산림병해충 발생 및 방제상황

단위 : ha

	소나무 재선충		일반병해충					
	Pinewilt disease		합 계		솔잎혹파리		솔껍질 깍지벌레	
	Total		Pine gall midge		Black pine bast scale			
	발생면적 Occurrence	방제면적 Prevention	발생면적 Occurrence	방제면적 Prevention	발생면적 Occurrence	방제면적 Prevention	발생면적 Occurrence	방제면적 Prevention
2018	-	-	1,232	1,242	553	553	-	-
2019	-	-	1,193	1,919	230	230	-	-
중 구	-	-	96	172	-	-	-	-
동 구	-	-	-	-	-	-	-	-
미추홀구	-	-	52	70	-	-	-	-
연 수 구	-	-	79	152	-	-	-	-
남 동 구	-	-	80	249	-	-	-	-
부 평 구	-	-	94	130	-	-	-	-
계 양 구	-	-	56	139	-	-	-	-
서 구	-	-	95	115	-	-	-	-
강 화 군	-	-	228	498	30	30	-	-
웅 진 군	-	-	415	394	200	200	-	-

자료 : 녹지정책과

Outbreak and Prevention of Forest Diseases·Pests

Unit : ha

솔나방		흰불나방		오리나무 잎벌레		기타해충		
Pine caterpillar		Fall webworm		Japanese alder leaf beetle		Others		
발생면적 Occurrence	방제면적 Prevention	발생면적 Occurrence	방제면적 Prevention	발생면적 Occurrence	방제면적 Prevention	발생면적 Occurrence	방제면적 Prevention	
50	50	107	117	-	-	522	522	2018
47	108	276	285	22	33	619	1,263	2019
-	-	53	53	-	-	43	120	Jung-gu
-	-	-	-	-	-	-	-	Dong-gu
-	-	21	22	-	-	31	48	Michuhol-gu
-	-	17	18	-	-	62	135	Yeonsu-gu
-	-	18	20	-	-	62	229	Namdong-gu
-	-	32	33	-	-	62	97	Bupyeong-gu
-	-	25	26	-	-	30	113	Gyeyang-gu
-	-	46	48	-	-	49	67	Seo-gu
17	33	21	22	22	33	139	380	Ganghwa-gun
30	75	44	44	-	-	141	75	Ongjin-gun

Source : Green Space Policy Division

28. 어가 및 어가인구

단위: 가구, 명

	어 가 Fishery households					어가인구	
	합 계	전업	겸 업 Part time			합 계	호당인구
			소 계	제 1 종	제 2 종		
	Total	Fulltime	sub total	Class I	Class II	Total	Personper household
2014	2,410	174	2,236	925	1,311	6,138	2.5
2015	2,172	308	1,864	747	1,117	5,069	2.3
2016	2,097	524	1,573	699	874	5,133	2.4
2017	2,138	534	1,604	713	891	5,235	2.4
2018	1,965	456	1,509	564	946	4,728	2.4
2019	1,878	357	1,521	616	905	4,409	2.3

자료: 「농림어업총조사」, 「농림어업조사」 통계청 농어업통계과

29. 연령별 어가인구

단위: 명

	합 계		0-14세		15-19세		20-29세		30-39세	
	Total	남	Years old	남	Years old	남	Years old	남	Years old	남
		Male		Male		Male		Male		Male
2014	6,138	3,130	372	221	207	130	418	270	396	299
2015	5,069	2,552	253	143	177	103	295	166	279	160
2016	5,133	2,598	178	79	257	158	329	221	256	201
2017	5,281	2,719	73	42	186	128	309	162	218	178
2018	4,728	2,299	143	63	209	104	358	173	257	194
2019	4,409	2,162	120	60	180	90	250	132	225	147

자료: 「농림어업총조사」, 「농림어업조사」 통계청 농어업통계과

Fishery Households and Fishery Households Population

Unit : households, person

Fishery population		어업종사자 Fishery workers				
남	여	합 계	호당종사자	남	여	
Male	Female	Total	Worker per household	Male	Female	
3,130	3,008	3,979	1.6	2,032	1,947	2014
2,552	2,517	3,626	2.2	1,932	1,694	2015
2,598	2,535	3,533	2.2	1,823	1,711	2016
2,678	2,557	3,418	2.2	1,749	1,669	2017
2,300	2,428	3,289	1.7	1,694	1,595	2018
2,162	2,247	3,020	1.6	1,614	1,406	2019

Source : Statistics Korea

Fishery Households Population by Age Group

Unit : person

40-49세 Years old		50-59세 Years old		60-69세 Years old		70세 이상 Years old and over		
남	남	남	남	남	남	남	남	
Male	Male	Male	Male	Male	Male	Male	Male	
639	314	1,471	679	1,387	688	1,246	530	2014
558	302	1,312	637	1,164	586	1,031	455	2015
510	226	1,291	668	1,206	576	1,096	470	2016
625	274	1,324	731	1,301	685	1,245	519	2017
413	170	1,123	554	1,162	598	1,063	443	2018
359	168	1,094	534	665	298	449	264	2019

Source : Statistics Korea

30. 어업종사가구원

단위 : 명

	합 계 Total		0-14세 Years old		15-19세 Years old		20-29세 Years old		30-39세 Years old	
		남 Male		남 Male		남 Male		남 Male		남 Male
2014	3,979	2,032	-	-	-	-	45	32	134	100
2015	3,626	1,932	-	-	-	-	51	43	114	74
2016	3,533	1,823	-	-	-	-	44	44	104	90
2017	4,698	2,438	-	-	-	-	64	52	158	124
2018	3,288	1,693					45	41	104	71
2019	3,020	1,614	-	-	-	-	16	16	51	51

자료 : 「농림어업총조사」, 「농림어업조사」 통계청 농어업통계과

31. 어선보유

단위 : 척, 톤

	총 계 Total				1톤 미만	1-5톤 미만
	동 력 Powered		무동력 Non-powered			
	척 수	톤 수	척 수	톤 수	Less than 1ton	1~5ton
	No. of boats	Ton	No. of boats	Ton		
2014	1,906	16,677	21	50	200	1,088
2015	1,875	16,720	21	50	209	1,044
2016	1,866	16,864	22	55	202	1,043
2017	1,803	16,410	14	20	188	1,018
2018	1,516	15,714	14	22	114	812
2019	1,441	11,275	14	47	91	768

주 : 각 군.구에 등록된 어선보유량임.

자료 : 수산과

Fishery Workers

Unit : person

40-49세 Years old		50-59세 Years old		60-69세 Years old		70세 이상 Years old and over		
	남 Male		남 Male		남 Male		남 Male	
468	242	1,191	606	1,239	724	902	394	2014
401	239	1,149	609	1,063	564	848	403	2015
392	192	1,077	591	1,049	5,008	867	397	2016
485	295	1,321	785	1,578	674	1,092	508	2017
311	144	958	528	1,028	527	842	382	2018
266	141	886	492	603	290	360	219	2019

Source : Statistics Korea

Fishery Household Workers by Age Group

Unit : boat, ton

5-10톤 미만	10-20톤 미만	20-30톤 미만	30-50톤 미만	50-100톤 미만	100톤 이상	
5~10ton	10~20ton	20~30ton	30~50ton	50~100ton	100ton or larger	
538	14	-	-	48	13	2014
539	14	-	-	48	12	2015
538	12	22	13	45	13	2016
512	12	20	11	43	13	2017
506	11	20	12	43	12	2018
512	11	20	11	35	7	2019

Source : Fisheries Division

32. 어항시설

단위 : 개

	어 항 Fishing ports						위판장 Consignment shed		방파제 Breakwater	
	지 정 항 Designatedfishingports					소규모 어항 Smallsize	개소 Place	면 적 (㎡) Area	개소 Place	연장 (m) Length
	국가어항 National	지방어항 Regional	어촌정주어항 Village- based							
2014	94	52	5	15	32	39	5	28,923	39	7,207
2015	94	52	5	15	32	39	5	28,923	39	7,207
2016	94	52	5	15	32	39	5	28,923	39	7,207
2017	90	51	5	15	31	39	5	28,923	39	7,207
2018	90	51	5	15	31	39	5	28,923	39	7,247
2019	91	51	5	14	32	40	6	14,500	39	7,906

자료 : 수산과

33. 양식어업권

단위 : 건, ha

	합 계 Total		개 인 Individual	
	건 수 Cases	면 적 Area	건 수 Cases	면 적 Area
2014	440	5,198	40	281
2015	443	5,354	37	256
2016	441	5,195	47	187
2017	459	5,513	63	661
2018	514	5,633	110	706
2019	472	4,272	84	257
마을어업	256	2,746	-	-
협동양식어업	3	25	-	-
어류양식어업 (가두리)	3	4	1	1
패류양식어업	134	1,374	7	134
정치망어업	-	-	-	-
내수면	43	24	43	24
육상양식어업 (어류)	33	98	33	98
육상양식어업 (패류-전복)	-	-	-	-

자료 : 수산과

Fishing Port Facilities

Unit : each

선착장 Quay wall		물양장 Wharf		급수시설 Potable water facilities		급유시설 Fueling facilities		
개소	연장 (m)	개소	연장 (m)	개소	1일급수 능력(t/일)	탱크수	저장능력 Storage capacity (D/M)	
Place	Length	Place	Length	Place	Daily water- supply capacity	No. of tanks		
72	10,264	65	7,605	-	-	1	5,000	2014
72	10,264	65	7,605	-	-	1	5,000	2015
72	10,264	65	7,605	-	-	1	5,000	2016
72	10,264	65	7,605	-	-	1	5,000	2017
72	10,324	65	7,605	-	-	1	5,000	2018
72	10,415	65	7,881	-	-	1	5,000	2019

Source : Fisheries Division

Cultured Fishery Licenses

Unit : case, ha

협업 Fishery cooperatives		어촌계 Fishery union		수협 NFCF		
건수 Cases	면적 Area	건수 Cases	면적 Area	건수 Cases	면적 Area	
2	22	387	4,828	11	67	2014
3	42	390	4,989	13	67	2015
2	4	385	4,961	7	42	2016
2	4	381	4,773	13	75	2017
4	8	388	4,854	12	65	2018
3	25	305	3,477	80	513	2019
-	-	190	2,394	66	353	마을어업
3	25	-	-	-	-	협동양식어업
-	-	2	3	-	-	어류양식어업 (가두리)
-	-	113	1,080	14	160	패류양식어업
-	-	-	-	-	-	정치망어업
-	-	-	-	-	-	내수면
-	-	-	-	-	-	육상양식어업 (어류)
-	-	-	-	-	-	육상양식어업 (패류-전복)

Source : Fisheries Division

34. 어선어업허가 및 신고현황

가. 근해어업 허가현황

단위 : 건

	계 Total	근해안강망 Off-shore StowNets	근해대형 기선저인망 (쌍끌이)	근해대형 기선저인망 (외끌이)	근해채낚기 어업 Off-shore Angling Fishery
2014	133	12	3	-	7
2015	85	12	3	-	7
2016	73	12	3	-	6
2017	69	11	2	-	6
2018	60	10	2	-	4
2019	62	9	1	-	6

자료 : 수산과

나. 연안어업 처분건수 (10톤 미만)

단위 : 건

	계 Total	자 망 Gill Nets	안강망 Stow Nets	선 망 Purse Seines	복 합 Composite Fishery
2014	2,069	769	102	-	1,082
2015	2,041	758	104	-	1,063
2016	2,036	760	99	-	1,060
2017	1,801	666	103	-	918
2018	1,572	575	101	-	783
2019	1,589	595	101	-	783

자료 : 수산과

Permits and Notifications of Boat Fishing

Permits of Off-shore Fishery

Unit : each

근해자망 어업 Off-shore Gill Net Fishery	근해형망 어업	잠수기어업 Diver Fishery	근해통발 어업 Off-shore Trap Fishery	근해연승 어업 Off-shore Long Line Fishery	근해소형 선망어업 Off-shore Purse Seine Fishery	
28	8	11	5	10	1	2014
28	8	11	5	10	1	2015
22	6	11	4	8	1	2016
21	6	11	4	7	1	2017
19	6	11	2	6	-	2018
20	7	11	2	6	-	2019

Source : Fisheries Division

Coastal Fishing Permits (Under 10tons)

Unit : case

통 발 Traps	들 망 Lift Nets	조 망 Beam Trawl	선인망 Drag Nets	
116	-	-	-	2014
116	-	-	-	2015
117	-	-	-	2016
114	-	-	-	2017
113	-	-	-	2018
110	-	-	-	2019

Source : Fisheries Division

다. 면허·신고어업 및 기타 허가어업

단위 : 건

	면허어업 Licensed fishery							
		정치망어업 Fixed net fishery	해조류 양식어업 Seaweeds cultivating fishery	패류 양식어업 Shellfishes cultivating fishery	어류 등 양식어업 Fishes, cultivating fishery	복합 양식어업 Complex cultivating fishery	협동 양식어업 Cooperative cultivating fishery	마을어업 Village fishery
2014	510	-	48	149	51	26	-	236
2015	513	-	50	149	49	25	-	240
2016	527	-	52	152	49	25	-	249
2017	567	-	76	150	54	25	-	262
2018	556	-	66	151	54	25	-	260
2019	551		58	134	54	46	3	256
중 구	83		5	19	-	3	-	56
동 구	-	-	-	-	-	-	-	-
미추홀구	-	-	-	-	-	-	-	-
연 수 구	2	-	-	-	-	-	-	2
남 동 구	-	-	-	-	-	-	-	-
부 평 구	-	-	-	-	-	-	-	-
계 양 구	-	-	-	-	-	-	-	-
서 구	3	-	-	-	-	-	-	3
강 화 군	71	-	3	9	28	-	-	31
웅 진 군	392	-	50	106	26	43	3	164

자료 : 수산과

주 : 육상양식어업, 육상종묘생산어업이 신고어업에서 허가어업으로 변경(어업의허가및신고등에관한규칙, 2009.6)

Licensed & Notified Fishing

Unit : case

신고어업 Reported fishery				허가어업 Other Permitted		
맨손어업	나잠어업	투망어업	육상양식어업	육상종묘 생산어업		
Fishery without gear	Diving fishery without gear	Cast net fishery	Land cultivating fishery	Fishery producing land seedling		
7,611	7,321	290	－	21	44	2014
6,804	6,453	351	－	25	45	2015
－	－	－	－	－	－	2016
14,143	13,519	624	－	29	28	2017
6,938	6,590	292	－	28	28	2018
6,801	6,523	278		31	27	2019
1,717	1,717	－	－	－	－	Jung-gu
－	－	－	－	－	－	Dong-gu
－	－	－	－	－	－	Michuhol-gu
－	－	－	－	－	－	Yeonsu-gu
－	－	－	－	－	－	Namdong-gu
－	－	－	－	－	－	Bupyeong-gu
－	－	－	－	－	－	Gyeyang-gu
38	38	－	－	－	－	Seo-gu
531	531	－	－	25	13	Ganghwa-gun
4,515	4,237	278	－	6	14	Ongjin-gun

Source : Fisheries Division

35. 수산업종별 생산

단위 : M/T, 천원

	계 Total		일반해면어업 Adjacentwaterfisheries	
	생산량 Catches	금 액 Value	생산량 Catches	금 액 Value
2014	31,544	184,159,274	28,139	171,977,331
2015	25,678	168,411,981	21,331	153,627,674
2016	23,792	168,964,770	20,009	154,920,438
2017	21,135	170,798,000	17,454	154,572,564
2018	26,392	192,505,408	23,039	178,721,649
2019	28,205	188,955,937	23,417	178,492,790

자료 : 수산과

36. 수산물 어획고

단위 : M/T, 천원

	합 계 Total		어 류 Fishes		갑각류 Crustaceans		연체동물류 Mollusca	
	수 량 Catches	금 액 Value	수 량 Catches	금 액 Value	수 량 Catches	금 액 Value	수 량 Catches	금 액 Value
2014	31,544	184,159,274	7,026	44,583,615	15,445	110,185,216	1,126	12,766,993
2015	25,678	168,411,981	4,769	33,327,364	10,717	98,909,154	829	17,197,000
2016	23,793	168,964,770	4,791	27,805,445	10,568	99,670,732	984	24,996,329
2017	21,135	170,798,000	4,263	28,972,386	9,497	111,836,435	743	15,234,568
2018	26,391	192,505,409	4,245	32,589,572	8,091	113,733,308	797	13,544,032
2019	28,205	188,955,937	4,295	25,874,761	7,731	102,788,538	1,620	27,749,443

자료 : 수산과

Production by Fisheries Sector

Unit : M/T, thousand won

천해양식어업 Shallow-seacultures		내수면어업 Inlandwatersfisheries		
생산량 Catches	금 액 Value	생산량 Catches	금 액 Value	
3,225	6,230,950	180	5,950,993	2014
4,078	7,451,402	269	7,332,905	2015
3,559	7,819,097	224	6,225,235	2016
3,440	9,574,136	241	6,651,300	2017
3,150	7,464,659	203	6,319,100	2018
4,659	6,172,973	129	4,290,174	2019

Source : Fisheries Division

Fish Catches of Fishery Products

Unit : M/T, 1,000 won

패 류 Shellfish		해조류 Seaweeds		기타수산물류 Other aquatic fisheries		
수 량 Catches	금 액 Value	수 량 Catches	금 액 Value	수 량 Catches	금 액 Value	
5,519	14,985,861	2,417	1,415,179	11	222,409	2014
6,141	16,129,079	3,201	2,496,923	21	352,461	2015
4,670	13,902,611	2,766	2,393,247	14	196,406	2016
3,808	12,275,765	2,808	2,290,938	16	187,908	2017
10,155	29,419,990	2,957	2,698,259	146	520,248	2018
10,042	28,654,825	4,481	3,352,666	36	535,704	2019

Source : Fisheries Division

37. 수산물가공품 생산량

단위 : 톤, 천원

	2014		2015		2016	
	수 량 Catches	금 액 Value	수 량 Catches	금 액 Value	수 량 Catches	금 액 Value
총 수	15,835	75,916,144	11,009	103,021,164	12,588	96,654,175
소 건 품	-	-	480	8,863,070	7	152,963
염 건 품	-	-	-	-	15	86,900
자 건 품	-	-	256	3,710,293	38	15,028,921
염 장 품	-	-	-	-	72	422,923
염 신 품	3,231	6,986,622	1,005	6,257,459	498	4,710,301
통 조 림	-	-	-	-	-	7,500
냉 동 품	10,310	68,908,686	7,087	63,945,795	9,185	58,474,573
해 조 제 품	-	-	-	-	100	619,377
한 천	-	-	-	-	-	-
조미가공품	2,294	20,836	2,181	20,244,547	245	2,140,645
어 유 분	-	-	-	-	2	27,509
연 제 품	-	-	-	-	70	150,000
기 타	-	-	-	-	2,356	14,832,563

자료 : 수산과

Production of Processed Fish Products

Unit : M/T, 1,000 won

2017		2018		2019		
수 량 Catches	금 액 Value	수 량 Catches	금 액 Value	수 량 Catches	금 액 Value	
13,274	103,275,498	9,818	92,282,582	8,329	99,575,096	Total
38	321,534	3	11,250	769	14,479,311	Dried
282	5,976,905	122	55,505	79	123,271	Salted & dried
15	198,415			-	-	Cooked
1	20,000	15	35,000	1	1,400	Salted & preserved
811	5,111,751	1,437	7,943,611	57	235,594	Pickled
-	-			-	-	Canned
6,129	46,295,077	3,946	41,698,516	4,451	63,943,194	Frozen
1,449	4,110,881	306	3,404,207	344	4,789,242	Dried seaweeds
-	-			-	-	Agar
1,167	10,153,932	1,608	8,699,139	2,205	14,639,726	Flavour seasoned
-	-			-	-	Fish meal & oil
-	-			423	1,363,358	Ground
3,382	31,087,003	2,381	30,435,354	-	-	Others

Source : Fisheries Division

38. 수산물 생산량 및 판매금액

단위 : 톤/ 천원

	합 계 Total		어 류 Fishes		갑각류 Crustacean		연체동물류 Mollusca
	수 량 Volume	금 액 Amount	수 량 Volume	금 액 Amount	수 량 Volume	금 액 Amount	수 량 Volume
2014	31,543	184,159,273	7,026	44,583,614	15,446	110,185,216	1,124
2015	25,678	168,411,981	4,769	33,327,364	10,717	98,909,154	829
2016	22,776	157,313,685	4,564	21,565,210	10,382	95,817,155	984
2017	21,135	170,798,000	4,263	28,972,386	9,497	111,836,435	743
2018	24,900	173,362,003	4,247	32,589,573	6,599	94,352,899	796
2019	28,206	188,775,937	4,295	25,874,761	7,732	102,788,540	1,619
1 월	2,065	6,029,130	265	1,573,517	38	948,588	114
2 월	1,355	2,355,501	64	752,307	1	8,668	11
3 월	1,647	12,372,222	211	1,602,026	55	822,669	645
4 월	2,049	23,081,089	345	2,724,218	552	9,439,113	368
5 월	3,385	24,502,393	962	4,778,392	547	12,257,958	115
6 월	2,794	15,181,199	1,080	3,680,000	314	5,991,896	33
7 월	1,180	4,748,624	118	1,185,517	48	325,139	21
8 월	1,685	10,078,007	126	1,445,003	523	4,959,825	23
9 월	3,308	28,026,569	240	1,632,326	2,422	24,067,636	14
10 월	3,146	32,130,476	366	2,627,140	1,939	25,760,221	66
11 월	2,472	19,884,855	290	2,138,445	1,010	14,199,320	114
12 월	3,120	10,385,872	228	1,735,870	283	4,007,507	95

자료 : 수산과

Cooperative Sales of Fishery Products

Unit : MT, 1,000 won

연체동물류 Mollusca	해조류 Seaweeds		패 류 Shellfish		기타 수산동물류 Other fishery products		
금 액 Amount	수 량 Volume	금 액 Amount	수 량 Volume	금 액 Amount	수 량 Volume	금 액 Amount	
12,766,993	2,418	1,415,179	5,518	14,985,863	11	222,408	2014
17,197,000	3,201	2,496,923	6,141	16,129,079	21	352,461	2015
24,996,329	2,766	2,393,247	4,066	12,345,338	14	196,406	2016
15,234,568	2,808	2,290,938	3,808	12,275,765	16	187,908	2017
13,544,032	2,957	2,935,259	10,154	29,419,992	147	520,248	2018
27,569,441	4,481	3,352,667	10,043	28,654,824	36	535,704	2019
1,676,402	876	838,720	771	978,673	1	13,230	Jan.
267,728	825	727,827	453	585,471	1	13,500	Feb.
9,283,754	521	264,902	212	355,340	3	43,531	Mar.
8,682,705	254	107,970	522	2,005,744	8	121,339	Apr.
2,424,832	394	222,520	1,355	4,637,550	12	181,141	May.
478,658	-	-	1,357	4,882,064	10	148,581	Jun.
154,878	-	-	993	3,083,090	-	-	Jul.
156,448	-	-	1,013	3,516,731	-	-	Aug.
24,502	-	-	632	2,302,105	-	-	Sep.
1,055,110	22	42,200	753	2,645,805	-	-	Oct.
1,618,696	201	121,365	857	1,807,029	-	-	Nov.
1,745,728	1,388	1,027,163	1,125	1,855,222	1	14,382	Dec.

Source : Fisheries Division

39. 수산업협동조합현황

단위 : 명, kg, 천원

	조합수 No. of unions	조합원수 Members	직원수 Staffs			주요 협동사업 실적		
			계 Total	남 Male	여 Female	판 매 Sale	구 매 Purchasing	가 공 Processing
2014	4	8,359	573	365	208	110,507,655	30,458,644	17,524,600
2015	4	8,386	594	367	227	116,971,251	18,472,611	17,771,599
2016	4	8,413	593	362	231	133,029,751	14,485,280	4,419,312
2017	4	8,530	593	365	228	7,155,967,098	1,378,637,643	6,688,488
2018	4	8,619	621	380	241	168,970,579	22,318,081	10,247,999
2019	4	8,621	638	396	242	166,037,554	15,949,614	9,298,402
인 천 수 협	1	2,137	280	169	111	72,104,792	9,216,708	7,121,023
경인북부수협	1	1,266	157	108	49	16,816,533	4,037,614	1,697,379
웅 진 수 협	1	4,091	184	108	76	64,937,000	815,000	480,000
영 흥 수 협	1	1,127	17	11	6	12,179,229	1,880,292	-

자료 : 수산과

Fishery Cooperative Federation

Unit : person, kg, 1,000 won

Major cooperative business		연중융자실적 Loans given by the whole year			연말현재 예금잔고 Balance in deposit as of year-end			
공 제	기 타	계	금융자금	재정자금	계	저축성 예금	요구불 예금	
Mutual insurance	Others	Total	Credit-banking fund	Government fund	Total	Time & savings deposit	Demand deposit	
52,845,780	382,457	1,055,667,106	700,245,654	355,421,452	1,815,200,563	1,500,574,442	301,454,124	2014
54,669,892	424,274	1,222,081,334	1,137,390,803	402,578,997	1,936,622,364	1,605,839,501	467,322,152	2015
44,790,799	496,425	1,850,171,768	1,819,628,172	30,543,596	2,442,579,155	1,908,970,009	533,609,146	2016
148,656,893	1,402,525	27,164,669,016	24,392,795,131	2,771,873,885	34,592,345,553	24,931,713,008	9,660,632,545	2017
42,020,972	-	2,238,988,552	2,198,345,100	40,643,452	3,077,373,424	2,480,304,419	597,069,005	2018
46,523,427	8,181	2,557,545,954	2,512,730,770	44,815,184	3,381,401,060	2,773,816,595	607,584,465	2019
26,322,794	-	1,079,015,430	1,070,979,833	8,035,597	1,490,257,011	1,225,007,767	265,249,244	인 천 수 협
696,193	8,181	723,037,453	704,241,476	18,795,977	951,636,995	778,270,733	173,366,262	경인북부수협
17,956,000		728,190,000	713,862,000	14,328,000	904,586,091	745,464,036	159,122,055	웅 진 수 협
1,548,440	-	27,303,071	23,647,461	3,655,610	34,920,963	25,074,059	9,846,904	영 흥 수 협

Source : Fisheries Division

40. 친환경 농·축산물 출하현황

단위: 건, 가구, ha, 톤

	농산물							
	합 계 Total				유기 농산물 Organic			
	건 수 No. of Cases	농가수 No. of House- holds	면 적 Total Area	출하량 Ship- ments	건 수 No. of Cases	농가수 No. of House- holds	면 적 Total Area	출하량 Ship- ments
2014	146	670	1,036	6,269	22	80	150	1,035
2015	122	384	587	3,195	25	76	139	640
2016	119	285	447	4,093	25	72	114	994
2017	190	353	657	5,102	19	60	95	754
2018	184	340	668	5,825	19	52	85	946
2019	253	285	558	4,723	36	42	64	722
중 구	-	-	-	-	-	-	-	-
동 구	-	-	-	-	-	-	-	-
미추홀구	1	1	-	-				
연 수 구	1	1	-	3				
남 동 구	8	14	7	375	3	9	6	354
부 평 구	3	3	-	81	1	1	-	42
계 양 구	6	6	9	68	1	1	4	37
서 구	2	2	1	40	1	1	0	3
강 화 군	228	254	541	4,146	29	29	54	286
웅 진 군	4	4	2	10	1	1	0	1

자료: 국립농산물품질관리원(친환경인증통계)

Shipments of Eco-Friendly Agricultural·Livestock Products

Unit : case, household, ha, ton

Agricultural products				축산물 Livestock products						
무농약 농산물 Pesticide free				합 계 Total			무항생제 축산물 Antibiotic free			
건 수 No. of Cases	농가수 No. of House -holds	면 적 Total Area	출하량 Ship- ments	건 수 No. of Cases	농가수 No. of House -holds	출하량 Ship- ments	건 수 No. of Cases	농가수 No. of House -holds	출하량 Ship- ments	
118	563	858	4,730	20	20	436	20	20	436	2014
94	294	430	2,555	45	45	955	45	45	955	2015
94	213	333	3,099	41	41	1,479	41	41	1,479	2016
171	293	562	4,348	35	35	1,151	35	35	1,151	2017
165	288	583	4,880	21	21	972	21	21	972	2018
217	243	494	4,001	14	14	864	14	14	864	2019
-	-	-	-	-	-	-	-	-	-	Jung-gu
-	-	-	-	-	-	-	-	-	-	Dong-gu
1	1	-	-	-	-	-	-	-	-	Michuhol-gu
1	1	-	3	-	-	-	-	-	-	Yeonsu-gu
5	5	1	22	-	-	-	-	-	-	Namdong-gu
2	2	-	39	-	-	-	-	-	-	Bupyeong-gu
5	5	5	32	1	1	-	1	1	-	Gyeyang-gu
1	1	0	37	-	-	-	-	-	-	Seo-gu
199	225	487	3,860	13	13	864	13	13	864	Ganghwa-gun
3	3	1	9	-	-	-	-	-	-	Ongjin-gun

Source : Environmentfriendly Agricultural Products Certification

41. 화훼재배현황

단위 : ha, 천본, 천본, 천주

	합 계		절화류(천본)		분화류(난류, 초화류포함) (천본)		관상수류(천주)	
	Total		Cut flowers		Pot flowers		Ornamental plants	
	면 적 Area	판매량 Volume of sales	면 적 Area	판매량 Volume of sales	면 적 Area	판매량 Volume of sales	면 적 Area	판매량 Volume of sales
2014	28.1	7,580	22.9	7,081	4.5	402	0.1	-
2015	36.4	3,692	23.1	2,274	8.5	1,392	1.1	-
2016	28.7	7,502	22.1	6,616	4.7	378	1.1	-
2017	27.4	6,744	22.1	5,858	4.3	378	0.1	-
2018	24.4	5,662	19.9	4,952	3.9	303	0.1	-
2019	20.8	3,534	17.1	3,236	3.3	292	0.1	-

주 1) 구근류(천구), 종자·종묘류(천본) 포함

자료 : 「화훼재배현황」농림축산식품부 원예경영과

Flowers Cultivation Statistics

Unit : ha, thousand flowers

화목류(천주) Flowering shrubs		종자종묘류(구근류 포함) (천구, 천본) flower seeds		기 타 ¹⁾ Other flowers		
면 적	판매량	면 적	판매량	면 적	판매량	
Area	Volume of sales	Area	Volume of sales	Area	Volume of sales	
0.4	7	-	-	0.2	90	2014
3.7	26	-	-	-	-	2015
0.4	8	-	-	0.4	500	2016
0.5	8	-	-	0.4	500	2017
-	-	-	-	0.5	407	2018
-	-	0.4	7	-	-	2019

Source : Ministry of Agriculture Food and Rural Affairs

2020 인천통계연보

제60회



Incheon Statistical Yearbook 2020

제60회 인천통계연보

VII

광업·제조업 및 에너지

Mining·Manufacturing Industry and Energy

1. 광업 및 제조업 (10인이상)

단위 : 개, 명, 백만원

	합 계(광업·제조업)				
	사업체수	종사자수	연간급여액 (퇴직금제외)	출하액	완제품·반제품· 재공품 재고액
	Number of establishments	Number of workers	Wages and salaries	Value of shipments	연초 Beginning of year
2014	4,889	173,489	6,099,357	66,137,359	6,972,830
2015	4,778	177,876	6,593,042	65,555,157	7,685,942
2016	4,711	176,116	6,718,030	65,698,359	6,852,458
2017	4,711	181,499	7,224,753	71,659,882	7,255,126
2018	4,613	178,964	7,337,513	71,287,604	7,816,892
2019	4,605	171,893	7,234,842	66,641,595	8,902,426
광업	15	416	16,682	100,752	4,343
제조업	4,590	171,477	7,218,160	66,540,843	8,898,083
중구	66	7,439	326,089	5,020,528	469,208
광업	8	234	7,858	22,049	847
제조업	58	7,205	318,231	4,998,479	468,361
동구	77	7,180	469,189	7,276,403	810,195
광업	-	-	-	-	-
제조업	77	7,180	469,189	7,276,403	810,195
미추홀구	300	8,962	339,987	2,224,577	322,798
광업	-	-	-	-	-
제조업	300	8,962	339,987	2,224,577	322,798
연수구	159	15,323	745,737	5,322,372	1,091,849
광업	-	-	-	-	-
제조업	159	15,323	745,737	5,322,372	1,091,849
남동구	1,772	57,391	2,289,156	15,478,208	1,788,667
광업	-	-	-	-	-
제조업	1,772	57,391	2,289,156	15,478,208	1,788,667
부평구	518	24,798	1,031,798	10,312,545	1,271,170
광업	-	-	-	-	-
제조업	518	24,798	1,031,798	10,312,545	1,271,170
계양구	239	5,999	197,787	1,228,717	138,277
광업	1	X	X	X	X
제조업	238	5,983	197,093	1,206,783	138,268
서구	1,405	42,844	1,763,197	19,197,656	2,898,880
광업	5	120	5,370	42,505	3,141
제조업	1,400	42,724	1,757,827	19,155,151	2,895,739
강화군	66	1,908	70,411	575,102	109,603
광업	1	X	X	X	X
제조업	65	1,862	67,651	560,838	109,257
옹진군	3	49	1,491	5,487	1,779
광업	-	-	-	-	-
제조업	3	49	1,491	5,487	1,779

주 1) 사업체가 2개 이하인 경우 사업체의 비밀보호를 위해 “X”로 표시하였음.

주 3) 2010년은 경제총조사(kosis.kr) 자료로 같음함, 2016년 자료는 2018년 초 공표

자료 : 데이터혁신담당관

Mining and Manufacturing (10 or More workers)

Unit : each, person, million won

Total(Mining·Manufacturing)				
Value of inventories	주요 생산비	부가가치	유형자산연말잔액 (건설중인 자산제외)	
연 말 End of year	Major production cost	Census value added	Value of tangible assets at end of year	
7,341,719	46,453,473	19,999,256	29,702,011	2014
7,198,926	43,974,307	21,712,127	33,030,546	2015
7,132,471	43,493,959	22,334,473	33,991,285	2016
7,797,013	48,263,043	23,486,652	34,154,439	2017
8,383,922	50,024,052	21,615,456	35,124,212	2018
9,434,512	44,707,984	22,018,190	33,036,614	2019
5,552	34,064	68,411	160,862	Mining
9,428,960	44,673,920	21,949,779	32,875,752	Manufacturing
499,802	3,601,945	1,445,491	2,265,454	Jung-gu
2,527	4,816	19,333	52,144	Mining
497,275	3,597,129	1,426,158	2,213,310	Manufacturing
871,016	5,339,376	1,948,040	3,081,240	Dong-gu
-	-	-	-	Mining
871,016	5,339,376	1,948,040	3,081,240	Manufacturing
318,408	1,324,318	895,671	1,098,295	Nam-gu
-	-	-	-	Mining
318,408	1,324,318	895,671	1,098,295	Manufacturing
1,217,787	2,876,272	2,513,482	4,010,599	Yeonsu-gu
-	-	-	-	Mining
1,217,787	2,876,272	2,513,482	4,010,599	Manufacturing
1,829,725	9,554,636	5,946,646	8,596,086	Namdong-gu
-	-	-	-	Mining
1,829,725	9,554,636	5,946,646	8,596,086	Manufacturing
1,237,264	6,942,526	3,311,272	3,744,214	Bupyeong-gu
-	-	-	-	Mining
1,237,264	6,942,526	3,311,272	3,744,214	Manufacturing
157,240	766,432	472,514	809,706	Gyeyang-gu
X	X	X	X	Mining
157,219	758,738	458,274	795,170	Manufacturing
3,167,040	13,942,275	5,259,353	9,094,253	Seo-gu
2,390	21,048	20,812	72,920	Mining
3,164,650	13,921,227	5,238,541	9,021,333	Manufacturing
133,705	357,585	222,272	331,228	Ganghwa-gun
X	X	X	X	Mining
133,091	357,079	208,246	309,966	Manufacturing
2,525	2,619	3,449	5,539	Ongji-gun
-	-	-	-	Mining
2,525	2,619	3,449	5,539	Manufacturing

*X is used for protection of the identity 2 below establishments

Source : Data Innovation Division

2. 사업체규모별(중분류별) 광업 및 제조업

단위 : 개, 명, 백만원

	산업중분류별 Medium classification of industries	사업체수 Number of establishments	종사자수 Number of workers	연간급여액 (퇴직금제외) Wages and salaries
C-D	2014	4,889	173,489	6,099,357
C-D	2015	4,778	177,876	6,593,042
C-D	2016	4,711	176,116	6,718,030
C-D	2017	4,711	181,499	7,224,753
C-D	2018	4,613	178,964	7,337,513
	2019	4,605	171,893	7,234,842
	10-19	2,427	32,621	1,184,615
	20-49	1,556	45,946	1,739,679
	50-99	380	25,629	1,008,042
	100-199	175	24,017	1,015,899
	200-299	30	7,281	331,092
	300-499	19	7,589	382,908
	500+	18	28,810	1,572,607

주 1) 사업체가 2개 이하인 경우 사업체의 비밀보호를 위해 "X"로 표시하였음.

주 2) 2007년까지는 종사자 5인 이상 사업체, 2008년부터는 종사자 10인 이상 사업체로 변경됨.

주 3) 2010년은 경제총조사(kosis.kr) 자료로 같음함, 2015년 자료는 2017년 초 공표

자료 : 데이터혁신담당관

Mining and Manufacturing by Division of Industry

Unit : each, person, million won

출하액 Value of shipments	주요생산비 Major production cost	부가가치 Census value added	유형자산 연말잔액 Value of tangible assets at end of year	
66,137,359	46,453,473	19,999,256	29,702,011	2014
65,555,157	43,974,307	21,712,127	33,030,546	2015
65,698,359	43,493,959	22,334,473	33,991,285	2016
71,659,882	48,263,043	23,486,652	34,154,439	2017
71,287,604	50,024,052	21,615,456	35,124,212	2018
66,641,595	44,707,984	22,018,190	33,036,614	2019
7,146,832	4,269,387	2,884,509	4,107,321	10-19
12,480,600	7,767,794	4,725,167	6,763,461	20-49
8,157,653	5,358,489	2,815,768	4,382,123	50-99
8,652,381	5,816,555	2,821,511	4,011,702	100-199
3,457,979	2,047,658	1,431,514	1,242,200	200-299
2,755,506	1,694,950	1,036,652	1,056,939	300-499
23,990,644	17,753,151	6,303,069	11,472,868	500+

*X is used for protection of the identity 2 below establishments

Source : Data Innovation Division

3. 제조업 중분류별 사업체수 및 종사자수

단위 : 개소, 명

	합 계		식료품 제조업		음료 제조업		섬유제품 제조업 ; 의복 제외	
	Total		Manufacture of food products		Manufacture of beverages		Manufacture of textiles, except apparel	
	사업체수 Establish- ment	종사자수 Workers	사업체수 Establish- ment	종사자수 Workers	사업체수 Establish- ment	종사자수 Workers	사업체수 Establish- ment	종사자수 Workers
2017	4,695	181,012	204	7,201	3	79	54	1,473
중 구	56	6,345	21	1,887	-	-	1	X
동 구	89	7,227	4	143	-	-	2	X
미추홀구	320	10,721	11	244	-	-	3	42
연 수 구	129	11,259	2	X	-	-	-	-
남 동 구	1,799	63,171	60	1,737	-	-	11	274
부 평 구	536	29,376	19	778	3	79	11	423
계 양 구	243	6,237	14	247	-	-	10	232
서 구	1,456	44,803	57	1,598	-	-	13	332
강 화 군	66	1,856	16	530	-	-	3	122
웅 진 군	1	X	-	-	-	-	-	-
2018	4,598	178,473	200	7,443	3	104	52	1,320
중 구	56	6,660	21	2,053	-	-	-	-
동 구	80	7,484	4	114	-	-	1	X
미추홀구	309	10,269	10	226	-	-	2	X
연 수 구	142	13,814	2	X	-	-	1	X
남 동 구	1,796	60,602	63	1,824	-	-	13	239
부 평 구	544	28,293	19	713	3	104	13	425
계 양 구	232	5,935	12	192	-	-	7	160
서 구	1,372	43,493	52	1,655	-	-	12	300
강 화 군	66	1,908	17	632	-	-	3	119
웅 진 군	1	X	-	-	-	-	-	-
2019	4,590	171,477	211	7,650	2	X	58	1,384
중 구	58	7,205	24	2,177	-	-	-	-
동 구	77	7,180	4	131	-	-	1	X
미추홀구	300	8,962	12	292	-	-	2	X
연 수 구	159	15,323	2	X	-	-	1	X
남 동 구	1,772	57,391	65	1,838	-	-	16	319
부 평 구	518	24,798	18	701	2	X	13	396
계 양 구	238	5,983	12	198	-	-	9	195
서 구	1,400	42,724	57	1,712	-	-	13	300
강 화 군	65	1,862	16	556	-	-	3	110
웅 진 군	3	49	1	X	-	-	-	-

자료 : 데이터혁신담당관

Number of Establishments and Workers, by Division of Manufacturing Industry

Unit : each, person

의복, 의복 액세서리 및 모피제품 제조업 Manufacture of wearing apparel, clothing accessories and fur articles		가죽, 가방 및 신발 제조업 Manufacture of leather, luggage and footwear		목재 및 나무제품 제조업; 가구 제외 Manufacture of wood and of products of wood and cork ; except furniture		펄프, 종이 및 종이제품 제조업 Manufacture of pulp, paper and paper products		
사업체수 Establish- ment	종사자수 Workers	사업체수 Establish- ment	종사자수 Workers	사업체수 Establish- ment	종사자수 Workers	사업체수 Establish- ment	종사자수 Workers	
80	2,144	19	545	175	5,902	65	1,973	2017
-	-	-	-	7	878	-	-	Jung-gu
-	-	-	-	5	97	-	-	Dong-gu
13	186	2	X	2	X	4	92	Michuhol-gu
1	X	-	-	1	X	2	X	Yeonsu-gu
8	218	2	X	44	1,557	21	804	Namdong-gu
30	729	7	130	2	X	6	251	Bupyeong-gu
19	533	3	244	2	X	11	235	Gyeyang-gu
9	460	5	X	112	3,006	16	436	Seo-gu
-	-	-	-	-	-	5	110	Ganghwa-gun
-	-	-	-	-	-	-	-	Ongjin-gun
82	2,249	16	546	164	5,398	68	2,050	2018
-	-	-	-	7	846	-	-	Jung-gu
-	-	-	-	3	72	1	X	Dong-gu
12	141	2	X	2	X	3	75	Michuhol-gu
2	X	-	-	1	X	2	X	Yeonsu-gu
5	169	2	X	43	1,479	23	818	Namdong-gu
36	920	6	147	2	X	6	265	Bupyeong-gu
19	526	2	X	2	X	11	259	Gyeyang-gu
8	428	4	X	104	2,728	16	434	Seo-gu
-	-	-	-	-	-	6	143	Ganghwa-gun
-	-	-	-	-	-	-	-	Ongjin-gun
62	1,512	12	304	156	4,788	69	1,929	2019
-	-	-	-	7	741	-	-	Jung-gu
-	-	-	-	2	X	1	X	Dong-gu
11	126	2	X	2	X	3	79	Michuhol-gu
1	X	-	-	1	X	2	X	Yeonsu-gu
3	33	1	X	39	1,229	25	797	Namdong-gu
28	664	4	146	2	X	7	246	Bupyeong-gu
13	370	1	X	1	X	11	234	Gyeyang-gu
6	263	4	99	102	2,508	15	394	Seo-gu
-	-	-	-	-	-	5	136	Ganghwa-gun
-	-	-	-	-	-	-	-	Ongjin-gun

Source : Data Innovation Division

3. 제조업 중분류별 사업체수 및 종사자수 (계속)

단위 : 개소, 명

	인쇄 및 기록매체 복제업 Printing and reproduction of recorded media		코크스, 연탄 및 석유정제품 제조업 Manufacture of coke, briquettes and refined petroleum products		화학 물질 및 화학제품 제조업 ; 의약품 제외 Manufacture of chemicals and chemical products ; except pharmaceuticals and medicinal chemicals		의료용 물질 및 의약품 제조업 Manufacture of pharmaceuticals, medicinal chemical and botanical products	
	사업체수 Establishment	종사자수 Workers	사업체수 Establishment	종사자수 Workers	사업체수 Establishment	종사자수 Workers	사업체수 Establishment	종사자수 Workers
2017	43	1,142	7	862	215	7,056	18	4,191
중 구	-	-	-	-	3	145	-	-
동 구	-	-	-	-	2	X	-	-
미추홀구	5	194	-	-	6	329	-	-
연 수 구	-	-	-	-	5	186	7	3,575
남 동 구	15	395	2	X	126	4,176	7	435
부 평 구	6	102	-	-	10	518	2	X
계 양 구	1	X	-	-	5	80	1	X
서 구	16	441	5	824	54	1,520	-	-
강 화 군	-	-	-	-	4	46	1	X
웅 진 군	-	-	-	-	-	-	-	-
2018	41	1,151	6	736	214	7,774	19	5,428
중 구	-	-	-	-	3	327	-	-
동 구	-	-	-	-	1	X	-	-
미추홀구	5	252	-	-	4	200	-	-
연 수 구	-	-	-	-	6	228	8	4,816
남 동 구	15	367	2	X	127	4,300	7	480
부 평 구	6	113	-	-	10	717	2	X
계 양 구	1	X	-	-	3	41	1	X
서 구	14	409	4	700	56	1,866	-	-
강 화 군	-	-	-	-	4	53	1	X
웅 진 군	-	-	-	-	-	-	-	-
2019	50	1,429	7	747	215	8,034	19	6,172
중 구	-	-	-	-	3	333	-	-
동 구	-	-	-	-	-	-	-	-
미추홀구	6	288	-	-	5	222	-	-
연 수 구	1	X	-	-	7	271	9	5,460
남 동 구	17	424	2	X	128	4,340	8	611
부 평 구	8	256	-	-	9	896	2	X
계 양 구	2	X	-	-	2	X	-	-
서 구	16	428	5	709	58	1,907	-	-
강 화 군	-	-	-	-	3	35	-	-
웅 진 군	-	-	-	-	-	-	-	-

자료 : 데이터혁신담당관

Number of Establishments and Workers, by Division of Manufacturing Industry (Cont'd)

Unit : each, person

고무 및 플라스틱제품 제조업		비금속 광물제품 제조업		1차 금속 제조업		금속 가공제품 제조업 ; 기계 및 가구 제외		
Manufacture of rubber and plastics products		Manufacture of other non-metallic mineral products		Manufacture of basic metals		Manufacture of fabricated metal products, except machinery and furniture		
사업체수 Establish- ment	종사자수 Workers	사업체수 Establish- ment	종사자수 Workers	사업체수 Establish- ment	종사자수 Workers	사업체수 Establish- ment	종사자수 Workers	
387	14,805	96	2,786	235	10,434	861	21,185	2017
3	152	3	54	1	X	2	X	Jung-gu
5	182	6	196	19	3,038	10	256	Dong-gu
32	1,413	7	125	7	364	67	1,504	Michuhol-gu
3	77	-	-	1	X	3	39	Yeonsu-gu
144	5,555	19	789	107	3,599	376	10,095	Namdong-gu
57	2,389	6	200	12	263	92	2,601	Bupyeong-gu
33	735	4	49	2	X	24	543	Gyeyang-gu
106	4,192	49	1,303	85	2,893	284	5,922	Seo-gu
4	110	1	X	1	X	3	170	Ganghwa-gun
-	-	1	X	-	-	-	-	Ongjin-gun
368	14,361	94	3,039	235	10,218	828	20,588	2018
4	142	2	X	1	X	4	76	Jung-gu
4	140	4	147	20	3,335	9	298	Dong-gu
25	1,239	7	127	7	354	64	1,377	Michuhol-gu
3	111	-	-	1	X	3	42	Yeonsu-gu
143	5,537	19	773	109	3,314	364	9,594	Namdong-gu
58	2,445	5	196	12	259	90	2,836	Bupyeong-gu
29	638	5	62	2	X	23	499	Gyeyang-gu
99	4,033	49	1,611	82	2,671	268	5,705	Seo-gu
3	76	2	X	1	X	3	161	Ganghwa-gun
-	-	1	X	-	-	-	-	Ongjin-gun
359	13,426	97	2,954	228	9,155	826	20,298	2019
3	126	4	65	1	X	3	66	Jung-gu
5	174	4	143	16	2,904	10	312	Dong-gu
20	646	6	108	6	315	66	1,610	Michuhol-gu
4	151	-	-	-	-	3	39	Yeonsu-gu
141	5,119	18	822	110	3,290	360	9,462	Namdong-gu
49	2,039	5	207	11	254	89	2,501	Bupyeong-gu
33	762	6	78	2	X	25	637	Gyeyang-gu
100	4,271	50	1,454	81	2,137	267	5,509	Seo-gu
4	138	2	X	1	X	3	162	Ganghwa-gun
-	-	2	X	-	-	-	-	Ongjin-gun

Source : Data Innovation Division

3. 제조업 중분류별 사업체수 및 종사자수 (계속)

단위 : 개소, 명

	전자 부품, 컴퓨터, 영상, 음향 및 통신장비 제조업 Manufacture of electronic components, computer, visual, sounding and communication equipment		의료, 정밀, 광학 기기 및 시계 제조업 Manufacture of medical, precision and optical instruments, watches and clocks		전기장비 제조업 Manufacture of electrical equipment		기타 기계 및 장비 제조업 Manufacture of other machinery and equipment	
	사업체수 Establishment	종사자수 Workers	사업체수 Establishment	종사자수 Workers	사업체수 Establishment	종사자수 Workers	사업체수 Establishment	종사자수 Workers
2017	422	23,074	132	4,092	378	11,902	879	29,938
중 구	2	X	1	X	-	-	4	139
동 구	2	X	1	X	2	X	22	2,813
미추홀구	40	1,638	8	453	33	934	52	1,477
연 수 구	24	2,637	21	663	20	1,441	19	731
남 동 구	154	7,759	32	978	121	4,167	396	13,108
부 평 구	54	2,029	33	1,014	76	2,261	81	2,648
계 양 구	10	1,060	7	86	27	528	33	711
서 구	136	5,047	28	818	97	2,468	263	8,102
강 화 군	-	-	1	X	2	X	9	209
옹 진 군	-	-	-	-	-	-	-	-
2018	398	21,753	138	4,175	387	12,308	868	29,520
중 구	2	X	1	X	-	-	4	135
동 구	2	X	1	X	1	X	18	2,926
미추홀구	39	1,619	7	347	37	1,176	53	1,562
연 수 구	24	3,207	25	769	22	1,397	21	894
남 동 구	147	6,345	33	1,045	121	4,372	402	12,923
부 평 구	59	2,052	31	889	80	2,186	78	2,458
계 양 구	10	1,003	8	119	28	583	33	684
서 구	115	4,546	31	959	96	2,530	252	7,773
강 화 군	-	-	1	X	2	X	7	165
옹 진 군	-	-	-	-	-	-	-	-
2019	401	21,557	155	4,387	385	12,378	870	28,578
중 구	2	X	-	-	-	-	4	142
동 구	2	X	-	-	3	95	21	3,079
미추홀구	40	1,141	7	295	36	1,277	47	1,247
연 수 구	27	3,832	31	1,000	23	1,428	23	897
남 동 구	136	5,380	37	961	117	4,173	398	12,251
부 평 구	54	1,750	30	842	73	1,993	82	2,456
계 양 구	14	1,017	10	201	30	642	34	729
서 구	126	5,083	38	1,056	101	2,728	253	7,558
강 화 군	-	-	2	X	2	X	8	219
옹 진 군	-	-	-	-	-	-	-	-

자료 : 데이터혁신담당관

Number of Establishments and Workers, by Division of Manufacturing Industry (Cont'd)

Unit : each, person

자동차 및 트레일러 제조업		기 타 운송장비 제조업		가구 제조업		기 타 제품 제조업		산업용 기계 및 장비 수리업		
Manufacture of motor vehicles, trailers and semitrailers		Manufacture of other transport equipment		Manufacture of furniture		Other manufacturing		Maintenance and repair services of industrial machinery and equipment		
사업체수 Establish- ment	종사자수 Workers	사업체수 Establish- ment	종사자수 Workers	사업체수 Establish- ment	종사자수 Workers	사업체수 Establish- ment	종사자수 Workers	사업체수 Establish- ment	종사자수 Workers	
212	23,974	19	545	106	3,272	80	2,260	5	177	2017
6	79	1	X	-	-	-	-	1	X	Jung-gu
2	X	1	X	2	X	4	126	-	-	Dong-gu
18	1,214	1	X	6	119	3	74	-	-	Michuhol-gu
13	1,612	1	X	-	-	4	85	2	X	Yeonsu-gu
91	5,291	8	235	36	1,450	18	461	1	X	Namdong-gu
11	12,345	1	X	3	64	14	350	-	-	Bupyeong-gu
9	191	1	X	4	64	23	438	-	-	Gyeyang-gu
58	3,079	5	185	45	1,301	12	660	1	X	Seo-gu
4	82	-	-	10	235	2	X	-	-	Ganghwa-gun
-	-	-	-	-	-	-	-	-	-	Ongjin-gun
209	22,398	17	463	104	2,991	81	2,264	6	196	2018
6	77	-	-	-	-	-	-	1	X	Jung-gu
2	X	2	X	2	X	5	147	-	-	Dong-gu
18	1,095	1	X	6	117	5	101	-	-	Michuhol-gu
14	1,993	-	-	-	-	4	70	3	70	Yeonsu-gu
92	4,925	8	199	38	1,357	19	455	1	X	Namdong-gu
11	11,019	1	X	4	71	12	319	-	-	Bupyeong-gu
8	176	1	X	4	56	23	445	-	-	Gyeyang-gu
54	2,954	4	159	40	1,147	11	677	1	X	Seo-gu
4	87	-	-	10	216	2	X	-	-	Ganghwa-gun
-	-	-	-	-	-	-	-	-	-	Ongjin-gun
195	18,895	19	479	100	2,814	87	2,225	7	346	2019
6	89	-	-	-	-	-	-	1	X	Jung-gu
2	X	2	X	1	X	3	102	-	-	Dong-gu
17	829	1	X	5	100	6	113	-	-	Michuhol-gu
13	1,867	2	X	-	-	5	71	4	88	Yeonsu-gu
87	4,484	8	197	35	1,139	20	446	1	X	Namdong-gu
11	8,846	1	X	4	69	16	348	-	-	Bupyeong-gu
8	153	1	X	3	55	21	416	-	-	Gyeyang-gu
48	2,484	4	132	41	1,217	14	665	1	X	Seo-gu
3	73	-	-	11	207	2	X	-	-	Ganghwa-gun
-	-	-	-	-	-	-	-	-	-	Ongjin-gun

Source : Data Innovation Division

4. 산업 및 농공단지

단위 : 개

	단지수 Number of complexes	단지명 Name of complexes	총면적(1000㎡) Total area		
				분양 대상면적	분양면적
				Rental area	Rented area
2014	10		18,691	12,695	12,395
2015	11		19,153	13,027	12,785
2016	11		19,153	13,027	12,809
2017	11		19,152	13,257	12,254
2018	11		19,154	11,970	11,869
2019	17		20,876	14,903	13,742
국가산업단지	3		11,290	7,700	7,700
미추홀구		주안국가산업단지	1,177	997	997
남동구		남동국가산업단지	9,504	6,160	6,160
부평구		부평국가산업단지	609	543	543
지방산업단지					
미추홀구		인천지방산업단지	350	1,001	1,001
		인천기계산업단지	350	293	293
연수구		송도지식정보산업단지	2,402	1,348	1,325
서구		서부지방산업단지	939	792	792
		청라1지구산업단지	194	134	134
		검단일반산업단지	2,251	1,520	1,417
		인천서부자원순환특화단지	56	39	-
		I - Food Park	281	185	137
강화군		하점지방산업단지	59	44	44
		강화일반산업단지	462	332	332
중구		영종항공일반산업단지	508	344	-
계양구		서운일반산업단지	330	330	330
도시첨단산업단지					
서구		IHP도시첨단산업단지	1,171	676	236
남동구		남동도시첨단산업단지	233	163	-

자료 : 산업진흥과

Industrial and Agricultural Complexes

Unit : each

입주업체수	Number of establishments housed in the complexes		종업원수 (명)	생산액 (억원)	수출액 (천불)	
	가동업체 Number of operating establishments	가동률(%) Operation ratio				
9,565	9,200.0	91.5	141,685	374,005	5,824,324	2014
9,869	9,559.0	93.8	171,978	417,851	6,789,602	2015
10,061	9,579.0	95.2	165,109	397,485	6,092,060	2016
10,385	9,996.0	95.2	172,134	452,574	6,355,712	2017
11,094	10,787	97	170,084	327,073	5,732,368	2018
11,497	10,565	208	167,775	302,916	5,562,769	2019
9,075	8,335	208	126,641	242,043	4,265,567	Notional Industrial complex
1,099	937	79.4	11,955	25,913	575,110	Michuhol-gu
6,895	6,525	60.5	101,129	196,112	3,428,357	Namdong-gu
1,081	873	68.0	13,557	20,018	262,100	Bupyeong-gu
						Local Industrial complex
493	478	...	6,583	11,779	216,720	Michuhol-gu
176	175	...	2,896	1,782	11,573	
210	208	...	9,732	21,614	841,935	Yeonsu-gu
279	276	...	5,562	14,650	78,320	Seo-gu
35	35	...	854	1,249	33,345	
966	925	...	10,904	7,557	99,722	
-	-	...	-	-	-	
67	16	...	891	395	-	
15	8	...	81	720	600	Ganghwa-gun
77	46	...	660	1,127	14,987	
-	-	...	-	-	-	Jung-gu
70	53	...	2,107	-	-	Gyeyang-gu
						Urban Advanced Industrial Complex
34	10	...	864	-	-	Seo-gu
-	-	...	-	-	-	Namdong-gu

Source : Industrial Promotion Division

5. 석유류 소비량

단위 : kℓ

	합 계 Total	휘발유 Gasoline	등 유 Kerosene	경 유 Diesel
2014	8,821,106	598,109	70,943	1,194,291
2015	10,084,390	611,086	71,842	1,264,916
2016	10,465,788	618,627	73,922	1,287,269
2017	11,280,788	612,718	81,536	1,271,041
2018	11,611,456	628,721	93,768	1,299,304
2019	11,060,188	668,540	83,277	1,399,881
1 월	1,038,757	62,323	13,994	127,190
2 월	922,346	51,671	9,461	101,116
3 월	971,123	55,327	6,466	117,014
4 월	1,001,470	56,281	5,538	123,215
5 월	1,027,399	46,106	3,803	97,777
6 월	1,002,405	58,189	3,992	118,922
7 월	958,797	54,851	4,070	114,471
8 월	903,045	68,841	5,119	138,955
9 월	806,617	45,947	5,291	89,510
10 월	520,924	56,758	5,773	124,805
11 월	912,953	55,963	8,536	123,692
12 월	994,352	56,281	11,234	123,215

주 1) 경질중유, 중유, 제트유 등 포함 2) 합계에 LPG제외

자료 : 에너지정책과

6. 에너지 관리대상 현황

단위 : 건, toe/연

	관리대상 Subject to control	에너지 사용량 현황
		2,000~5,000 미만
2014	188	103
2015	209	124
2016	227	145
2017	231	142
2018	238	147
2019	249	154

주 : toe(tonnage of oil equivalent)는 석유환산톤을 뜻함

자료 : 에너지정책과

Petroleum Consumption

Unit : kℓ

중 유 BunkerB	벙커C유 BunkerC	LPG	기 타 ¹⁾ Others	
8,214	405,186	460,509	6,083,854	2014
9,458	465,858	444,230	7,217,000	2015
23,416	497,502	439,687	7,525,365	2016
23,357	483,851	429,507	8,378,778	2017
23,610	279,469	489,741	8,796,843	2018
3,668	184,266	420,203	8,720,556	2019
278	25,915	41,178	809,058	Jan.
215	20,827	34,341	739,056	Feb.
99	22,576	35,931	769,640	Mar.
100	17,330	35,772	799,007	Apr.
304	26,074	30,367	853,336	May
229	17,012	28,459	804,061	Jun.
653	22,576	33,864	762,176	Jul.
172	5,088	35,772	684,870	Aug.
447	5,724	31,956	659,699	Sep.
219	8,267	37,680	325,101	Oct.
440	6,995	36,090	717,325	Nov.
512	5,883	38,793	797,228	Dec.

Source : Energy Policy Division

Energy Control

Unit : case, toe/year

Energy Consumption		
5,000~30,000 미만	30,000 이상	
63	22	2014
63	22	2015
58	24	2016
63	26	2017
64	24	2018
71	24	2019

Source : Energy Policy Division

7. 신재생에너지 지역별 생산량 (고유단위)

단위 : 개별

	태양열 Solar Thermal (toe)	태양광 Solar Photovoltaic (MWh)	바이오에너지			
			바이오가스 Bio Gas (천증기톤)	매립지가스 LFG ¹⁾ (천증기톤)	바이오디젤 Bio Diesel (Tcal)	우드칩 Wood Chip (Tcal)
2014	832	8,399	897	43,458	27,770	53,502
2015	806	11,228	2,717	43,964	34,023	246,258
2016	765	12,865	4,305	42,600	34,974	61,933
2017	724	18,643	4,298	47,125	34,253	32,255
2018	696	23,919	4,570	45,536	46,921	36,733
2019	665	29,368	6,100	45,131	47,749	69,438

	풍 력 Wind Power (MWh)	수 력 Hydro Power (MWh)	연료전지 Fuel Cell (MWh)	해양 에너지 Ocean Energy (MWh)	지열 에너지 GeothermalE nergy (toe)	수열에너지 Hydro thermal Energy (MWh)	연료전지 Fuel Cell (MWh)
2014	10,101	7,432	6,988	-	3,180	-	-
2015	10,946	8,642	18,525	-	3,892	-	-
2016	10,281	9,172	23,850	-	4,429	-	-
2017	11,042	9,619	25,253	-	5,544	-	-
2018	9,150	7,500	44,274	-	6,784	-	-
2019	9,340	8,515	119,948	-	7,788	130	-

주 1) LFG(Land Fill Gas)

2) RDF(Refuse Derived Fuel)/RPF(Refuse Plastic Fuel)/TDF(Tire Derived Fuel)

3) 2014년부터 RDF/RPF/TDF는 SRF로 대체 조사.

4) 2014년부터 우드칩, 목재펠릿 중 일부는 Bio-SRF로 대체 분류

자료 : 에너지정책과

Production of New & Renewable Energy by Region(Original Unit)

Unit : each

Bio Energy								
성형탄 Wood Briquette (Tcal)	임산연료 Fire Wood (Tcal)	목재펠릿 Wood Pellet (Tcal)	폐목재 Solid Bio (천증기톤)	흑 액 (Tcal)	하수슬러지 고형연료 (toe)	Bio-SRF Biomass- Solid Refuse Fuel (Tcal)	바이오중유 Bio Heavy Oil (Tcal)	
1,257	-	114,749	50,075	-	-	-	-	2014
800	-	77,583	21,749	-	-	-	-	2015
890	-	87,938	12,831	-	-	-	-	2016
902	650	5,554	6,177	-	-	-	-	2017
828	2,630	981	6,359	-	-	-	-	2018
801	199	981	6,483	-	-	18,118	-	2019

IGCC Integrated Gasification Combined Cycle (MWh)	폐기물에너지 ²⁾ Waste Energy						
	폐가스 Waste Gas (천증기톤)	산업폐기물 Industrial Wastes (천증기톤)	생활폐기물 Living Wastes (천증기톤)	시멘트킬른 보조연료 Cement KilnFuel (천증기톤)	RDF/RPF/ TDF ²⁾ (Gcal)	정제 연료유 Refinery Fuel Oil (Tcal)	
-	754	24,181	2,063	-	8,726	2,605	2014
-	18,048	49,207	61,068	-	13,593	5,268	2015
-	19,994	50,090	68,142	-	-	5,384	2016
-	20,903	44,839	66,222	-	-	4,144	2017
-	69	48,655	61,354	-	-	7,926	2018
-	53	43,264	51,514	-	-	1,358	2019

Source : Energy Policy Division

8. 1인당 최종에너지 소비량

단위 : 1,000 toe

연 별	공급권역내 소비량 Consumption (A)	공급권역내 인구수 Population (B)	1인당 소비량 ¹⁾ Per Capita Consumption	석 탄 Coal		석유 에너지유 ²⁾ Energy oil
				무연탄 Anthracite	유연탄 Bituminous	
2013	10,251	2,826,351	0.36	2	49	4,566
2014	11,175	2,858,348	0.39	2	49	4,804
2015	12,385	2,983,484	0.42	2	50	5,280
2016	12,645	3,002,172	0.42	2	44	5,574
2017	13,575	3,011,138	0.45	2	23	5,637
2018	13,805	3,022,511	0.46	3	-	5,405
2019	13,333	3,029,258	0.44	3	-	5,579

주 1) 1인당 최종에너지 소비량 = (A)/(B)*100

2) 에너지유 : 발전, 내연기관, 램프, 취사기구, 난방기구 등에 동력 및 열 등으로 사용되는 석유제품으로서, 휘발유, 등유, 경유, 경질중유, 중유, 방카C유, 항공유 등을 말함

3) 에너지유를 제외한 석유제품으로서, 주로 타제품의 원료로 사용되는 납사용제 아스팔트 등을 말함

자료 : 에너지정책과

Final energy Consumption per capita

Unit : 1,000 toe

Oil		도시가스	전 력	열에너지	신재생 및 기타	Year
LPG	비에너지유 ³⁾ Non-Energy oil	City Gas	Electricity	Heatenergy	New and Renewable & Others	
346	1,565	1,566	1,950	237	237	2013
302	2,231	1,501	1,942	345	345	2014
294	2,797	1,434	1,996	532	532	2015
290	2,841	1,480	2,053	361	361	2016
282	3,414	1,510	2,108	280	320	2017
320	3,894	1,596	2,143	241	487	2018
275	3,407	1,523	2,088	244	215	2019

Source : Energy Policy Division

2020 인천통계연보

제60회



Incheon Statistical Yearbook 2020

제60회 인천통계연보

VIII

전기·가스·수도

Electricity·Gas·Water-Supply

2020 인천통계연보

제60회



1. 발전현황

Electricity·Gas·Water-Supply

단위 : MWh,kW

Unit : MW,kW

	발전설비(kW) Generating facilities	발전량(MWh) Amount of electricity generation	평균전력(kW) Average load	최대전력(kW) Peak load	
2014	10,672,987	60,467,830	6,882,971	11,625,472	2014
2015	10,172,987	55,593,093	6,346,243	16,611,891	2015
2016	10,172,737	53,477,500	6,104,737	10,623,511	2016
2017	10,178,437	51,406,620	5,868,337	19,998,832	2017
2018	10,178,437	49,920,925	5,699,180	10,412,760	2018
2019	11,640,884	47,720,903	5,447,593	10,855,540	2019
영 흥 화 력	5,080,000	36,407,138	4,156,066	5,347,516	영 흥 화 력
인 천 화 력	1,462,447	3,087,807	352,489	557,400	인 천 화 력
서인천복합화력	1,800,000	2,195,877	250,671	2,167,000	서인천복합화력
신인천복합화력	1,800,000	2,824,694	322,454	2,204,000	신인천복합화력
인천복합화력	1,462,447	3,087,807	352,489	557,400	인천복합화력
덕 적 도 내 연	2,900	9,713	1,109	1,887	덕 적 도 내 연
백 령 도 내 연	15,000	60,056	6,856	11,184	백 령 도 내 연
대 청 도 내 연	3,550	10,728	1,225	2,039	대 청 도 내 연
소 청 도 내 연	2,400	4,069	465	732	소 청 도 내 연
연 평 도 내 연	7,700	22,287	2,544	3,834	연 평 도 내 연
자 월 도 내 연	1,650	3,977	454	972	자 월 도 내 연
승 봉 도 내 연	1,950	5,383	615	1,306	승 봉 도 내 연
문 갑 도 내 연	240	379	43	68	문 갑 도 내 연
소연평도 내연	600	989	113	202	소연평도 내연

자료 : 한국전력공사 인천본부

Source : Korea Electric Power Corporation Incheon District Division

2. 용도별 전력사용량

단위 : MWh

연 별 월 별	합 계 Total		가정용 Residential		공공용 Public		서비스업 Service	
	점유율(%)		점유율(%)		점유율(%)		점 유 율(%)	
	Percentage		Percentage		Percentage		Percentage	
2014	22,578,042	100.0	3,596,270	16.0	885,267	3.9	6,175,092	27.1
2015	23,123,478	100.0	3,655,153	15.8	900,539	3.9	6,308,964	27.3
2016	23,771,134	100.0	3,811,898	16.0	890,030	3.7	6,781,070	28.5
2017	24,424,536	100.0	3,848,562	15.8	920,502	3.8	7,090,763	29.0
2018	24,921,928	100.0	4,112,200	16.5	951,151	3.8	7,607,166	30.5
2019	24,169,015	100.0	4,142,191	17.1	940,480	3.9	7,594,493	31.4
1월	2,309,124	100.0	364,139	15.8	97,613	4.2	755,532	32.7
2월	2,028,323	100.0	356,468	17.6	85,791	4.2	696,183	34.3
3월	2,006,746	100.0	310,588	15.5	81,053	4.0	610,879	30.4
4월	1,975,424	100.0	325,039	16.5	72,400	3.7	584,033	29.6
5월	1,801,113	100.0	323,278	17.9	57,175	3.2	526,200	29.2
6월	1,897,766	100.0	307,477	16.2	67,932	3.6	578,020	30.5
7월	2,039,203	100.0	333,877	16.4	77,890	3.8	646,097	31.7
8월	2,226,318	100.0	456,785	20.5	85,423	3.8	735,721	33.0
9월	2,030,427	100.0	390,709	19.2	77,919	3.8	654,667	32.2
10월	1,821,469	100.0	313,470	17.2	65,944	3.6	571,714	31.4
11월	1,921,931	100.0	319,963	16.6	74,055	3.9	556,855	29.0
12월	2,111,170	100.0	340,397	16.1	97,286	4.6	678,592	32.1

자료 : 한국전력공사 인천본부

Electric Power Consumption by Use

Unit : MWh

산업용 Industry								
소 계	점유율(%)	농림수산업 Agriculture, forestry & fishing	점유율(%)	광 업 Mining	점유율(%)	제조업 Manufac- turing	점유율(%)	
11,921,394	53.0	114,706	0.5	73,517	0.3	11,733,159	52.2	
12,258,822	53.0	127,187	0.6	83,341	0.4	12,048,294	52.1	2015
12,288,136	51.7	135,767	0.6	92,924	0.4	12,059,445	50.7	2016
12,564,708	51.4	136,447	0.6	71,530	0.3	12,356,731	50.6	2017
12,251,411	49.2	149,306	0.6	44,716	0.2	12,057,389	48.4	2018
11,491,851	47.5	152,343	0.6	46,440	0.2	11,293,067	46.7	2019
1,091,839	47.3	11,525	1.1	4,374	0.4	1,075,940	98.5	Jan.
889,882	43.9	11,304	1.3	3,828	0.4	874,750	98.3	Feb.
1,004,226	50.0	9,723	1.0	3,595	0.4	990,908	98.7	Mar.
993,953	50.3	9,994	1.0	3,730	0.4	980,229	98.6	Apr.
894,460	49.7	10,642	1.2	3,466	0.4	880,352	98.4	May
944,337	49.8	11,135	1.2	3,597	0.4	929,606	98.4	Jun.
981,339	48.1	10,931	1.1	4,030	0.4	966,378	98.5	Jul.
948,388	42.6	14,576	1.5	3,820	0.4	929,992	98.1	Aug.
907,132	44.7	16,734	1.8	3,815	0.4	886,582	97.7	Sep.
870,341	47.8	11,480	1.3	3,814	0.4	855,047	98.2	Oct.
971,057	50.5	18,628	1.9	4,032	0.4	948,398	97.7	Nov.
994,896	47.1	15,671	1.6	4,339	0.4	974,886	98.0	Dec.

Source : Korea Electric Power Corporation Incheon District Division

3. 제조업종별 전력사용량

단위 : MWh

	합 계	식료품	음 료	담배 제조업	섬유제품 제조업; 의복 제외	봉제의복 및 모피제품
	Total	Food products	Beverages	Manufacture of tobacco products	Manufacture of textiles, except apparel	Sewn Wearing Apparel & Fur Articles
2018	11,840,102	619,405	16,367	22	42,921	12,896
2019	10,711,545	526,621	15,815	10	38,310	12,815
1월	1,058,060	53,876	1,175	2	4,328	1,304
2월	859,778	45,729	1,103	2	3,894	1,258
3월	974,745	49,073	1,128	2	3,380	1,119
4월	964,592	49,957	1,262	2	3,341	1,072
5월	959,114	49,712	1,327	1	2,731	911
6월	915,885	51,494	1,421	1	2,755	866
7월	830,682	37,197	1,587	-	2,943	1,187
8월	867,724	38,964	1,496	-	2,784	996
9월	793,062	37,824	1,511	-	2,801	1,089
10월	759,703	37,850	1,321	-	2,698	891
11월	853,550	36,984	1,294	-	2,935	937
12월	874,650	37,961	1,191	-	3,720	1,186

자료 : 한국전력공사 인천본부

Electric Power Consumption by Division of Industry

Unit : MWh

가죽, 가방 및 신발 제조업	목재 및 나무제품 제조업; 가구 제외	펄프, 종이 및 종이제품 제조업	출판, 인쇄 및 기록매체복제업	코크스, 석유 정제품및핵연료	화학물 및 화학제품	
Manufacture of leather, luggage and footwear	Manufacture of wood and of products of wood and cork; except furniture	Manufacture of pulp, paper and paper products	Publishing, printing & recording	Coke, refined Petroleum Products & nuclearfuel	Chemicals & Chemical Products	
8,436	612,837	56,101	68,986	979,845	409,414	2018
7,809	564,083	47,060	73,916	889,837	331,766	2019
846	55,369	5,339	7,161	81,973	34,478	Jan.
819	46,881	4,838	6,281	75,012	31,028	Feb.
672	50,422	4,397	6,214	77,611	30,174	Mar.
678	49,330	4,301	6,185	78,919	30,913	Apr.
563	47,952	3,768	5,648	84,287	28,527	May
570	46,117	3,896	5,750	82,098	28,747	Jun.
659	44,292	3,542	6,293	85,991	24,832	Jul.
599	45,638	3,339	6,472	85,524	25,902	Aug.
598	39,479	3,276	5,790	69,158	23,815	Sep.
551	45,012	3,204	5,926	9,235	23,704	Oct.
588	46,513	3,430	5,975	77,478	23,889	Nov.
668	47,080	3,731	6,222	82,550	25,758	Dec.

Source : Korea Electric Power Corporation Incheon District Division

3. 제조업종별 전력사용량 (계속)

단위 : MWh

	의료용 물질 및 의약품 제조업 Manufacture of pharmaceuticals, medicinal chemical and botanical products	고무 및 플라스틱제품 제조업 Manufacture of rubber and plastics products	비금속 광물제품 제조업 Manufacture of other non-metallic mineral products	제 1 차 금속제품 Manufacture of Basic Metals	금속 가공제품 제조업; 기계 및 가구 제외 Manufacture of fabricated metal products, except machinery and furniture	전자부품, 영상, 음향및통신장비 Radio, TV and Communication Equip
2018	232,875	258,067	178,129	2,163,568	718,225	1,084,208
2019	265,720	202,256	165,741	2,000,002	660,796	781,090
1월	18,250	24,414	15,844	184,322	68,657	92,529
2월	16,669	21,717	13,503	151,862	60,480	80,780
3월	18,960	21,163	14,105	182,921	58,256	82,019
4월	18,663	22,934	15,157	179,406	58,124	81,273
5월	20,451	20,988	14,361	180,394	52,739	79,609
6월	21,320	20,748	13,872	173,849	51,157	83,112
7월	29,807	11,314	12,781	152,008	50,937	49,194
8월	24,042	12,344	12,849	172,668	53,929	50,164
9월	26,543	11,053	11,831	151,790	47,855	45,512
10월	24,961	11,233	12,735	152,703	49,277	44,763
11월	22,712	11,821	14,254	154,535	52,215	44,452
12월	23,341	12,527	14,448	163,544	57,173	47,685

자료 : 한국전력공사 인천본부

Electric Power Consumption by Division of Industry (Cont'd)

Unit : MWh

의료, 정밀, 광학 기기 및 시계 제조업 Manufacture of medical, precision and optical instruments, watches and clocks	전기장비 제조업 Manufacture of electrical equipment	기타 기계 및 장비 제조업 Manufacture of other machinery and equipment	자동차 및 트레일러 제조업 Manufacture of motor vehicles, trailers and semitrailers	기타 운송장비 제조업 Manufacture of other transport equipment	가구 제조업 Manufacture of furniture	기타 제품 제조업 Other manufac- turing	
2,332,994	167,524	895,131	572,177	52,293	125,591	232,092	2018
2,178,384	157,633	836,305	497,395	49,247	116,247	292,689	2019
209,122	15,374	87,603	52,979	5,056	12,212	25,850	Jan.
121,881	15,418	77,452	44,466	4,342	10,560	23,803	Feb.
201,283	14,242	74,753	45,668	4,376	10,562	22,245	Mar.
196,456	15,632	69,385	43,093	4,238	10,295	23,975	Apr.
208,425	13,092	68,259	40,513	3,974	9,160	21,725	May
175,887	11,246	66,366	39,863	4,019	8,843	21,889	Jun.
164,300	12,274	66,315	36,339	4,159	8,559	24,174	Jul.
174,158	12,757	65,493	40,157	4,156	9,511	23,783	Aug.
171,147	11,281	62,307	33,645	3,618	7,036	24,103	Sep.
185,159	11,099	62,213	38,053	3,427	8,878	24,812	Oct.
197,213	12,141	64,387	39,645	3,643	9,834	26,674	Nov.
173,352	13,076	71,772	42,974	4,238	10,797	29,656	Dec.

Source : Korea Electric Power Corporation Incheon District Division

4. 가스 공급량

단위 : 개소

	도시가스 Liquefied natural gas(LNG)		프로판
	판매소수 No. of selling stores	판매량 (1,000m³) Amount sold	판매소수 No. of selling stores
2014	2	1,479,928	58
2015	2	1,393,452	62
2016	2	1,448,690	60
2017	2	1,485,274	60
2018	2	1,586,559	60
2019	2	1,504,513	53
1월	2	224,628	54
2월	2	193,459	54
3월	2	169,844	54
4월	2	136,980	56
5월	2	100,655	56
6월	2	79,230	56
7월	2	73,632	54
8월	2	70,891	54
9월	2	73,175	54
10월	2	80,336	53
11월	2	122,112	53
12월	2	179,571	53

자료 : 에너지정책과

Gas Supply

Unit : place

Propane gas(LPG)	부 탄 Butane gas		
판매량 (t) Amount sold	판매소수 No. of selling stores	판매량 (t) Amount sold	
92,531	61	231,633	2014
106,673	65	337,559	2015
117,656	62	322,032	2016
118,514	65	365,048	2017
116,320	61	374,497	2018
41,423	53	631	2019
4,458	54	156	Jan.
3,723	54	102	Feb.
3,793	54	48	Mar.
3,669	56	36	Apr.
3,218	56	21	May
2,577	56	14	Jun.
2,973	54	17	Jul.
2,806	54	14	Aug.
2,521	54	19	Sep.
3,528	53	25	Oct.
3,599	53	69	Nov.
4,558	53	110	Dec.

Source : Energy Policy Division

5. 도시가스 용도별 공급량

단위 : 개

	합 계 Total	가정용 Home use		영업용 Business use	업무용 Office use
		취 사 Cooking	난 방 Heating		
2014	1,054,108	204,884	812,378	21,018	14,959
2015	1,080,568	212,912	829,501	22,167	15,109
2016	1,106,523	218,559	848,898	23,289	14,920
2017	1,132,355	221,818	870,408	24,282	15,723
2018	1,156,918	232,812	883,155	25,477	14,600
2019	1,177,054	279,845	855,023	27,293	14,023
1월	1,169,769	245,763	882,488	25,615	15,029
2월	1,169,865	260,565	867,845	25,591	14,986
3월	1,169,607	268,866	859,365	25,621	14,875
4월	1,166,124	268,410	856,569	25,813	14,451
5월	1,163,941	271,755	851,792	25,795	13,723
6월	1,161,729	271,706	851,428	25,653	12,064
7월	1,158,133	271,675	848,632	25,636	11,311
8월	1,155,358	272,469	845,492	25,619	10,918
9월	1,155,009	272,349	845,392	25,757	10,645
10월	1,157,246	271,282	847,878	26,067	11,142
11월	1,164,687	276,014	848,839	26,631	12,339
12월	1,177,054	279,845	855,023	27,293	14,023

LNG : Liquefied Natural Gas

자료 : 에너지정책과

Liquefied Natural Gas Consumption by Use

Unit : each

산업용 Industry use	열병합 발전용 Cogeneration	집단에너지 Community energy	수송용 Transport	
808	35	11	15	2014
790	63	11	15	2015
759	72	11	15	2016
735	90	11	16	2017
752	95	11	16	2018
770	73	11	16	2019
753	94	11	16	Jan.
757	94	11	16	Feb.
759	94	11	16	Mar.
758	96	11	16	Apr.
752	97	11	16	May
753	98	11	16	Jun.
754	98	11	16	Jul.
757	76	11	16	Aug.
762	77	11	16	Sep.
770	80	11	16	Oct.
765	72	11	16	Nov.
770	73	11	16	Dec.

Source : Energy Policy Division

6. 도시가스 보급률

단위 : %, 가구

	보급률 Supply rate	도시가스 수요가구 수(A) No. of supplying households
2014	90.4	1,017,262
2015	91.2	1,042,413
2016	92.0	1,067,488
2017	92.8	1,102,322
2018	92.8	1,115,997
2019	92.5	1,177,054

주 1) 보급률= 도시가스 수요가수/공급권역 총 세대수*100

자료 : 「도시가스사업법」 에너지경제연구원, 한국도시가스협회

7. 고압가스 시설현황

단위 : 개소

	합 계 Total	제 조 Manufacture	저 장 Storage	판 매 Sale
2014	672	405	100	63
2015	684	399	118	62
2016	741	452	119	60
2017	750	460	122	60
2018	766	460	124	57
2019	771	464	125	60
중 구	115	83	17	2
동 구	31	20	3	4
미 추 홀 구	30	13	2	4
연 수 구	145	111	25	-
남 동 구	125	73	23	8
부 평 구	104	70	9	5
계 양 구	29	14	5	3
서 구	150	65	30	13
강 화 군	30	1	6	16
웅 진 군	28	14	5	5

자료 : 에너지정책과

Liquefied Natural Gas Supply Rate

Unit : %, household

공급권역 총 가구수(B) No. of total households	
1,125,197	2014
1,142,752	2015
1,159,777	2016
1,185,924	2017
1,201,455	2018
1,120,576	2019

Source : Korea energy economics institute, Korea City Gas Association

The Present Condition of High-pressure Gas Facilities

Unit : place

일반충전 General charge	CNG 충전 CNG charge	기타충전 Other charge	
18	16	70	2014
21	16	68	2015
22	18	70	2016
22	17	69	2017
40	17	68	2018
52	16	70	2019
5	4	4	Jung-gu
2	-	2	Dong-gu
3	-	8	Michuhol-gu
3	3	3	Yeonsu-gu
10	2	9	Namdong-gu
4	2	14	Bupyeong-gu
2	-	5	Gyeyang-gu
16	4	22	Seo-gu
4	1	2	Ganghwa-gun
3	-	1	Ongjin-gun

Source : Energy Policy Division

8. 상수도 보급현황

단위 : 명

	총인구 Population	급수인구 Water-supply population	보급률(%)	시설용량(㎥/일) Water-supply capacity
			Water-supply rate	
2014	2,957,931	2,914,420	98.50	2,163,080
2015	2,983,484	2,940,926	98.60	1,881,780
2016	3,002,172	2,965,367	98.70	1,958,080
2017	3,011,138	2,974,416	98.80	1,958,080
2018	3,022,511	2,986,455	98.80	1,958,080
2019	3,029,258	2,999,125	99.00	1,958,080
중 구	139,385	138,750	99.9	...
동 구	65,362	65,362	99.5	...
미추홀구	418,467	418,467	100.0	...
연 수 구	379,727	379,727	100.0	...
남 동 구	545,131	545,131	100.0	...
부 평 구	526,126	526,126	100.0	...
계 양 구	306,817	306,732	100.0	...
서 구	557,415	557,378	100.0	...
강 화 군	70,037	54,095	77.2	...
웅 진 군	20,791	7,357	35.4	...

자료 : 상수도사업본부

Water Supply Service

Unit ; person

급수량(㎥/일)	1일 1인당 급수량(ℓ)	급수전수(개)	
Amount of water supplied	Water supply amount per person a day	Number of faucets	
963,030	330	367,187	2014
978,575	331	380,848	2015
1,002,097	337	394,677	2016
1,021,165	343	410,210	2017
1,056,945	354	420,141	2018
1,079,455	360	426,618	2019
...	...	20,962	Jung-gu
...	...	12,104	Dong-gu
...	...	88,680	Michuhol-gu
...	...	13,955	Yeonsu-gu
...	...	71,912	Namdong-gu
...	...	76,131	Bupyeong-gu
...	...	40,678	Gyeyang-gu
...	...	74,257	Seo-gu
...	...	25,072	Ganghwa-gun
...	...	2,867	Ongjin-gun

Source : Waterworks Headquarters

9. 상수도관

단위 : m

	합 계	도수관 Aqueduct pipe				송수관 Transmission pipe				배수관	
		소 계	강 관	주철관	기 타	소 계	강 관	주철관	기 타	소 계	강 관
		Sub-total	Steel	Castiron	Others	Sub-total	Steel	Castiron	Others	Sub-total	Steel
2018	6,789,860	78,633	77,740	11	882	227,988	171,107	56,786	95	4,300,161	2,036,812
2019	6,894,104	78,707	77,438	12	1,257	237,938	182,021	55,765	152	4,311,054	2,016,186
중 구	711,579	-	-	-	-	34,776	34,749	-	27	515,674	283,024
동 구	176,443	-	-	-	-	2,075	2,075	-	-	113,370	67,695
미추홀구	815,805	-	-	-	-	18,412	18,412	-	-	503,951	253,617
연 수 구	499,274	-	-	-	-	9,476	9,476	-	-	410,857	280,764
남 동 구	856,978	7,476	7,476	-	-	19,336	19,330	6	-	592,669	262,125
부 평 구	720,970	5,800	5,725	3	72	12,674	12,669	5	-	448,817	248,959
계 양 구	471,715	8,315	8,283	-	32	3,493	3,462	31	-	313,944	197,282
서 구	1,170,669	1,290	1,290	-	-	56,132	52,334	3,761	37	804,568	278,417
강 화 군	1,206,665	3,583	2,702	-	881	39,621	9,059	30,506	56	495,065	123,554
옹 진 군	177,186	-	-	-	-	11,862	-	11,862	-	107,643	19,749
시 계 외	86,820	52,243	51,962	9	272	30,081	20,455	9,594	32	4,496	1,000

주 1) 합성수지관에 PVC, PE, Hi03P 포함.Including PVC, PE, Hi03P

자료 : 상수도사업본부

Water Supply Pipes

Unit : m

Conduit pipe		급수관 Water supply pipe							
주철관	기 타	소 계	아연도강관	주철관	동 관	스텐레스관	합성수지관 ¹⁾	기 타	
Castiron	Others	Sub-total	Galvanized steel	Castiron	Copper	Stainless steel	Plastic	Others	
1,688,354	574,995	2,183,078	881	16,446	-	1,698,765	44,504	422,482	2018
1,642,735	652,133	2,266,405	1,952	16,450	-	1,767,526	49,082	431,395	2019
102,205	130,445	161,129	161	2,119	-	124,792	4,344	29,713	Jung-gu
42,855	2,820	60,998	46	405	-	59,116	480	951	Dong-gu
221,857	28,477	293,442	321	705	-	287,359	1,861	3,196	Nam-gu
118,168	11,925	78,941	10	1,407	-	69,293	-	8,231	Yeonsu-gu
281,936	48,608	237,497	442	3,565	-	226,273	822	6,395	Namdong-gu
184,409	15,449	253,679	262	1,117	-	246,374	500	5,426	Bupyeong-gu
109,527	7,135	145,963	381	1,717	-	137,551	4	6,310	Gyeyang-gu
381,024	145,127	308,679	329	4,282	-	280,563	1,109	22,396	Seo-gu
138,937	232,574	668,396	-	-	-	316,307	39,124	312,965	Ganghwa-gun
58,336	29,558	57,681	-	1,133	-	19,898	838	35,812	Ongjin-gun
3,481	15	-	-	-	-	-	-	-	Others

Source : Waterworks Headquarters

10. 정수장별 상수도 시설용량 및 생산실적

단위 : m³/일, m³

		합 계 Total	부 평 Bupyeong	남 동 Namdong	수 산 Susan
2014	시설용량	2,163,080	580,000	542,000	623,000
	생산실적	954,933	228,496	213,932	253,549
2015	시설용량	1,883,080	300,000	542,000	623,000
	생산실적	1,100,293	253,678	273,100	473,500
2016	시설용량	1,958,080	375,000	542,000	623,000
	생산실적	1,113,620	310,167	456,200	427,500
2017	시설용량	1,958,080	375,000	542,000	623,000
	생산실적	1,014,716	236,814	211,623	282,835
2018	시설용량	1,958,080	375,000	542,000	623,000
	생산실적	1,052,948	238,057	226,058	289,991
2019	시설용량	1,958,080	375,000	542,000	623,000
	생산실적	1,075,441	261,524	241,055	294,465

자료 : 상수도사업본부

11. 급수 사용량

단위 : m³

	합 계 Total	가정용 Domestic	일반용 General
2014	208,484,255	94,800,983	109,937,183
2015	318,467,179	193,063,151	121,333,503
2016	328,325,331	197,379,981	126,640,796
2017	340,208,800	198,409,371	131,632,410
2018	348,912,706	202,183,035	135,556,548
2019	347,190,809	203,670,686	136,887,697
중 구	25,731,261	8,398,680	17,098,908
동 구	11,167,730	4,334,358	6,777,172
미추홀구	43,614,544	28,150,958	14,711,348
연 수 구	40,823,811	26,431,652	13,858,553
남 동 구	61,098,546	36,751,243	23,565,309
부 평 구	56,682,487	35,306,829	18,407,722
계 양 구	28,691,648	21,526,047	6,921,344
서 구	72,642,620	39,138,650	32,535,939
강 화 군	5,800,589	3,241,197	2,465,317
웅 진 군	868,027	391,072	476,539
본 부	69,546	-	69,546

주 : 2008. 4월부터 업무용 + 영업용이 일반용으로 통합되었음.

* 웅진군 내역은 중구에 포함

자료 : 상수도사업본부

Water Supply Capacities and Output by Purification Plant

Unit : m³/day , m³

공 촌 Gongchon	강 화 Ganghwa	길 상 Gilsang	백 령 Baengnyeong	
413,000	800	2,980	1,300	2014
256,812	638	1,325	181	
413,000	800	2,980	1,300	2015
318,100	1,114	1,953	415	
413,000	800	2,980	1,300	2016
305,900	1,061	1,763	450	
413,000	800	2,980	1,300	2017
281,847	487	904	206	
413,000	800	2,980	1,300	2018
297,311	552	914	65	
413,000	800	2,980	1,300	2019
276,878	589	884	46	

Source : Waterworks Headquarters

Water Consumption by Use

Unit : m³

욕탕용 Public bath	공공용 Public	기 타 Others	
3,746,089	-	-	2014
4,070,525	-	-	2015
4,304,554	-	-	2016
4,268,103	-	5,898,916	2017
4,174,403	-	6,998,720	2018
3,969,120	-	2,663,306	2019
233,673	-	-	Jung-gu
56,200	-	-	Dong-gu
752,238	-	-	Michuhol-gu
533,606	-	-	Yeonsu-gu
781,994	-	-	Namdong-gu
559,146	-	2,408,790	Bupyeong-gu
244,257	-	-	Gyeyang-gu
713,515	-	254,516	Seo-gu
94,075	-	-	Ganghwa-gun
416	-	-	Ongjin-gun
-	-	-	Headquarters

Source : Waterworks Headquarters

12. 급수사용료 부과

단위 : 천원

	합 계 Total	가정용 Domestic	일반용 General
2014	208,484,255	94,800,983	109,937,183
2015	213,388,184	96,523,294	113,251,441
2016	220,410,641	98,487,300	118,098,271
2017	225,587,524	99,049,353	122,254,892
2018	230,684,577	100,697,484	125,695,766
2019	217,210,357	94,746,338	118,882,765
중 구	17,743,601	3,506,691	14,058,304
동 구	8,534,587	2,156,508	6,328,398
미추홀구	27,716,446	14,291,758	12,752,566
연 수 구	26,570,537	12,675,516	13,412,697
남 동 구	40,376,091	17,976,120	21,727,143
부 평 구	33,950,222	17,330,726	15,967,288
계 양 구	17,145,263	10,651,839	6,280,188
서 구	41,361,462	14,549,363	26,216,525
강 화 군	3,064,733	1,360,866	1,639,485
웅 진 군	680,072	246,951	432,828
본 부	67,343	-	67,343

주 : 2008. 4월부터 업무용 + 영업용이 일반용으로 통합되었음.

* 웅진군 내역은 중구에 포함

자료 : 상수도사업본부

Water Usage Charges

Unit : 1,000won

욕탕용 Public bath	공공용 Public	기 타 Others	
3,746,089	-	-	2014
3,613,449	-	-	2015
3,825,070	-	-	2016
3,838,254	-	445,025	2017
3,772,789	-	518,539	2018
3,356,578	-	224,676	2019
178,606	-	-	Jung-gu
49,681	-	-	Dong-gu
672,122	-	-	Michuhol-gu
482,324	-	-	Yeonsu-gu
672,828	-	-	Namdong-gu
487,012	-	165,196	Bupyeong-gu
213,236	-	-	Gyeyang-gu
536,094	-	59,480	Seo-gu
64,382	-	-	Ganghwa-gun
293	-	-	Ongjin-gun
-	-	-	Headquarters

Source : Waterworks Headquarters

13. 하수도 보급률

단위 : 명, %

	총인구(명) (A) Total Population	비처리인구 (B) Non-serviced population	처리대상인구 (C=A+B) Object population for treatment	하수종말처리 인구(명)	
				계 Total	물리적(1차) Mechanic(d ¹)
2014	2,957,931	72,348	2,885,583	2,885,583	-
2015	2,983,484	72,014	2,911,470	2,911,470	-
2016	3,002,172	75,380	2,926,792	2,926,792	-
2017	3,011,138	91,509	2,919,629	2,919,629	-
2018	3,022,511	93,454	2,929,057	2,929,057	-
2019	3,029,180	87,750	2,941,430	2,941,430	-
중 구	139,385	16,198	123,187	123,187	-
동 구	65,362	1,131	64,231	64,231	-
미추홀구	418,494	-	418,494	418,494	-
연 수 구	379,727	1,552	378,175	378,175	-
남 동 구	545,131	4,262	540,869	540,869	-
부 평 구	526,126	-	526,126	526,126	-
계 양 구	306,817	2,155	304,662	304,662	-
서 구	557,415	5,034	552,381	552,381	-
강 화 군	69,932	46,005	23,927	23,927	-
웅 진 군	20,791	11,413	9,378	9,378	-

자료 : 하수과

Sewage System

Unit : Person, %

Population of Benefiting from Sewage		하수도보급률 (%) Distribution rate of Sewage	
생물학적(2차) Biological(d2)	고 도(3차) Advanced(d3)		
-	2,885,583	97.6	2014
-	2,911,470	97.6	2015
-	2,926,792	97.5	2016
-	2,919,629	97.0	2017
-	2,929,057	96.9	2018
-	2,941,430	97.1	2019
-	123,187	88.4	Jung-gu
-	64,231	98.3	Dong-gu
-	418,494	100.0	Michuhol-gu
-	378,175	99.6	Yeonsu-gu
-	540,869	99.2	Namdong-gu
-	526,126	100.0	Bupyeong-gu
-	304,662	99.3	Gyeyang-gu
-	552,381	99.1	Seo-gu
-	23,927	34.2	Ganghwa-gun
-	9,378	45.1	Ongjin-gun

Source : Sewerage Division

14. 하수사용료 부과

단위 : 천원

	업종별 하수사용료 Charges for Use of Sewage Facilities					
	합 계	가정용	일반용	욕탕용	산업용	기 타
	Total	Domestic	General	Bathroom	Industrial	Others
2014	138,336,807	54,881,453	59,909,832	4,666,592	18,878,930	-
2015	141,978,861	56,748,157	61,408,929	4,563,291	19,258,485	-
2016	167,869,000	74,814,000	68,287,000	4,915,000	19,853,000	-
2017	171,621,000	77,034,000	70,395,000	4,835,000	19,357,000	-
2018	174,289,717	78,887,618	71,729,882	4,537,373	19,134,844	-
2019	168,231,000	74,634,000	71,014,000	4,362,000	18,221,000	-
중 구	9,031,000	2,610,000	5,303,000	194,000	924,000	-
동 구	4,495,000	1,713,000	1,336,000	147,000	1,299,000	-
미추홀구	23,482,000	11,015,000	10,692,000	873,000	902,000	-
연 수 구	25,609,000	10,511,000	12,370,000	631,000	2,097,000	-
남 동 구	33,855,000	14,371,000	14,027,000	737,000	4,720,000	-
부 평 구	29,411,000	13,792,000	12,838,000	739,000	2,042,000	-
계 양 구	15,123,000	8,394,000	6,054,000	370,000	305,000	-
서 구	26,209,000	11,726,000	7,911,000	640,000	5,932,000	-
강 화 군	836,000	427,000	378,000	31,000	-	-
웅 진 군	180,000	75,000	105,000	-	-	-

주 : 2010년부터 일반용= 업무용+영업용, 욕탕용(1종+2종)

자료 : 하수과

Sewage Usage Charges

Unit : 1000won

하수도처리비용 분석 Cost of Sewage Disposal						
연간부과량(A) (천톤)	부과액(B) (백만원)	평균단가 (원/톤) $C=(B/A*1000)$	처리비용(D) (백만원)	처리원가 (원/톤) $E=(D/A*1000)$	현실화율(%) $F=(C/E*100)$	
Total Volume for the Usage of Sewage (1000 tons)	Amounts for Usage (Million won)	Average of Amounts (won/ton)	Expense of Sewage Treatment (Million won)	Cost of Sewage Treatment (won/ton)	Actualrate of benefit & cost	
288,705	138,337	479	168,538	583.77	82.08	2014
294,264	141,979	482	172,373	585.78	82.37	2015
302,963	167,869	5,031	192,913	636.76	87.02	2016
305,478	171,621	562	201,823	660.70	85.06	2017
309,070	174,290	564	202,252	654.39	86.17	2018
312,659	168,231	538	217,769	696.51	77.25	2019
15,595	9,031	579	Jung-gu
8,425	4,495	534	Dong-gu
42,911	23,482	547	Michuhol-gu
40,303	25,609	635	Yeonsu-gu
59,580	33,855	568	Namdong-gu
53,917	29,411	545	Bupyeong-gu
28,312	15,123	534	Gyeyang-gu
61,309	26,209	427	Seo-gu
2,015	836	415	Ganghwa-gun
292	180	616	Ongjin-gun

Source : Sewerage Division

15. 하수관거

단위 : km², m, 개소

	계획연장 (m)	시설연장 (m)	보급률 (%)	합류식(m)		
				계획면적 (km ²)	계획연장	시설연장
	Planned length	Constructed length	Distri- bution rate	Planned area	Planned length	Constructed length
2014	5,728,942	4,897,873	85.5	89.0	3,006,937	2,502,923
2015	5,359,730	4,694,631	87.6	89.0	2,697,306	2,470,357
2016	6,174,620	5,778,342	93.6	156.4	3,196,199	2,552,308
2017	5,829,829	5,079,072	87.0	117.8	2,738,600	2,522,867
2018	6,756,169	5,649,831	83.6	125.3	3,016,582	2,546,937
2019	6,766,587	5,670,053	84.3	125.3	3,173,328	2,557,055
중 구	903,576	719,544	79.6	14.1	283,111	283,111
동 구	188,293	188,293	100.0	4.6	188,293	188,293
미추홀구	593,565	593,565	100.0	13.3	509,630	509,630
연 수 구	725,130	713,902	98.5	6.4	67,900	67,900
남 동 구	1,123,262	951,044	84.7	14.9	496,671	324,453
부 평 구	620,700	566,989	91.3	28.4	508,006	508,006
계 양 구	297,497	297,497	100.0	10.0	200,296	200,296
서 구	1,842,552	1,398,497	75.9	30.0	840,000	395,945
강 화 군	346,023	154,648	44.7	3.6	49,842	49,842
웅 진 군	125,989	86,074	68.3	-	29,579	29,579

자료 : 하수과

Sewage Pipe

Unit : km², m, number

Unclassified pipe				분류식(m)			
암 거 Culvert		개 거	측 구	계획면적 (km ²)	오수관거 Sewage Pipe Line		
사각형	원 형				계획연장	시설연장	
quadrangle	circle			Open ditch	Gutter	Planned area	
331,815	2,042,167	31,565	97,376	139	1,319,680	1,031,942	2014
317,010	2,033,614	30,139	89,594	139	1,266,671	989,268	2015
347,599	2,086,395	32,319	85,995	146	1,531,370	1,292,839	2016
376,130	2,041,781	32,319	72,637	146	1,253,767	1,007,127	2017
344,725	2,072,511	32,319	97,382	120	1,691,848	1,371,461	2018
344,725	2,082,602	32,319	97,409	120	1,701,192	1,380,999	2019
35,497	236,398	2,231	8,985	17	250,463	176,695	Jung-gu
34,442	149,794	-	4,057	-	-	-	Dong-gu
58,898	432,949	8,063	9,720	1	27,840	27,840	Michuhol-gu
8,740	56,820	1,680	660	39	297,441	286,213	Yeonsu-gu
53,027	261,609	2,460	7,357	-	254,462	254,462	Namdong-gu
58,876	419,998	3,736	25,396	4	50,596	35,998	Bupyeong-gu
24,089	161,695	10,753	3,759	1	45,325	45,325	Gyeyang-gu
56,784	305,065	3,396	30,700	40	442,376	442,376	Seo-gu
14,372	28,695	-	6,775	19	247,578	56,203	Ganghwa-gun
-	29,579	-	-	-	85,111	55,887	Ongjin-gun

Source : Sewerage Division

15. 하수관거 (계속)

단위 : km², m, 개소

	분류식(m) Classified pipe					
	오수관거 Sewage Pipe Line		우수관거			
	암 거 Culvert		계획연장	시설연장	암 거 Culvert	
	사각형 quadrangle	원 형 circle	Planned length	Constructed length	사각형 quadrangle	원 형 circle
2014	29,731	1,002,211	1,402,325	1,363,008	169,916	1,035,256
2015	38,211	950,449	1,395,753	1,235,006	186,296	989,703
2016	73,211	1,219,628	2,093,942	1,933,195	210,625	1,441,224
2017	83,885	923,242	1,837,462	1,549,078	222,788	1,155,865
2018	83,984	1,287,477	1,892,180	1,731,433	217,740	1,284,522
2019	83,984	1,297,015	1,892,067	1,731,999	217,740	1,283,833
중 구	-	176,695	370,002	259,738	48,595	211,143
동 구	-	-	-	-	-	-
미추홀구	-	27,840	56,095	56,095	5,390	50,260
연 수 구	16,866	269,347	359,789	359,789	62,494	296,703
남 동 구	15,084	239,378	372,129	372,129	60,413	261,711
부 평 구	-	35,998	62,098	22,985	3,224	19,761
계 양 구	5,492	39,833	51,876	51,876	7,017	41,440
서 구	35,000	407,376	560,176	560,176	26,336	362,350
강 화 군	11,542	44,661	48,603	48,603	4,271	39,857
웅 진 군	-	55,887	11,299	608	-	608

자료 : 하수과

Sewage Pipe (Cont'd)

Unit : km², m, number

Classified pipe		맨 홀 (개소)	우·오수 받이(개소)	토실·토구 (개소)	
Rain Water Pipe Line					
개 거	측 구				
Open ditch	Gutter	Manhole (Numbers)	Storm & House inlet (Numbers)	Sewer outlet (Numbers)	
37,831	120,005	76,492	172,662	197	2014
35,736	23,270	78,558	167,640	187	2015
38,296	299,372	87,761	211,103	217	2016
37,974	132,451	87,081	174,755	183	2017
37,760	191,411	91,376	219,384	204	2018
37,409	193,017	97,784	178,948	185	2019
-	-	16,323	16,560	47	Jung-gu
-	-	2,574	8,917	8	Dong-gu
-	445	11,929	24,925	-	Michuhol-gu
469	123	11,954	21,766	3	Yeonsu-gu
33,685	16,320	16,793	34,927	19	Namdong-gu
-	-	10,482	21,014	77	Bupyeong-gu
755	2,664	5,607	9,895	2	Gyeyang-gu
1,190	170,300	20,381	37,023	26	Seo-gu
1,310	3,165	1,148	2,947	2	Ganghwa-gun
-	-	593	974	1	Ongjin-gun

Source : Sewerage Division

2020 인천통계연보

제60회



Incheon Statistical Yearbook 2020

제60회 인천통계연보

IX

유통 · 금융 · 보험 및 기타 서비스

Trade · Banking · Insurance and Other Services

1. 유통업체 현황

단위 : 개소, m²

	합 계 Total			대형마트(할인점) Discounter Store			전문점 Specialty Store		
	개 소	면 적 Floor space		개 소	면 적 Floor space		개 소	면 적 Floor space	
		매장면적	건물연면적		매장면적	건물연면적		매장면적	건물연면적
	Number	Store	Establi- shment	Places	Store	Establi- shment	Places	Store	Establi- shment
2014	115	1,235,893	2,613,729	27	386,593	1,559,849	5	70,539	233,704
2015	113	1,415,677	3,307,449	26	663,769	1,511,580	5	100,860	233,704
2016	121	1,105,492	3,742,658	28	418,885	1,404,849	6	86,730	278,365
2017	117	1,573,798	3,203,130	28	418,886	1,404,849	6	86,730	278,365
2018	122	1,667,846	3,433,720	27	439,149	1,361,725	6	86,730	278,365
2019	128	1,504,722	6,343,153	27	428,575	3,641,564	6	86,730	278,364
중 구	14	141,243	252,589	3	54,075	108,416	-	-	-
동 구	10	281,218	620,278	1	12,123	37,459	-	-	-
미추홀구	24	132,681	458,199	2	34,659	161,199	-	-	-
연 수 구	13	348,331	923,020	5	79,505	221,843	1	13,540	30,931
남 동 구	17	242,716	2,853,104	3	62,616	2,447,794	2	37,180	176,731
부 평 구	20	111,248	499,144	3	37,833	251,944	-	-	-
계 양 구	10	89,751	290,288	5	77,725	239,371	-	-	-
서 구	17	157,095	418,544	5	70,039	173,538	3	36,010	70,702
강 화 군	3	439	27,987	-	-	-	-	-	-
웅 진 군	-	-	-	-	-	-	-	-	-

주 1) 농수산물센터, 도매시장 등임
 자료 : 소상공인정책과

Trading Businesses

Unit : place, m²

백화점 Department Store			쇼핑센터 Shopping centers			복합쇼핑몰 Complex Shopping			
개 소	면 적 Floor space		개 소	면 적 Floor space		개 소	면 적 Floor space		
	매장면적	건물연면적		매장면적	건물연면적		매장면적	건물연면적	
Places	Store	Establi- shment	Places	Store	Establi- shment	Places	Store	Establi- shment	
5	132,025	362,293	9	119,961	400,006	2014
6	354,515	531,345	10	251,993	487,475	2015
5	135,761	362,293	13	270,936	838,433	2016
5	135,761	362,293	13	270,936	788,655	2017
5	136,128	324,862	12	299,267	854,810	2018
5	136,126	325,042	11	316,615	807,114	2	118,119	218,830	2019
-	-	-	s	43,708	64,702	1	29,768	49,778	Jung-gu
-	-	-	-	-	-	-	-	-	Dong-gu
1	59,168	156,482	1	4,676	6,810	-	-	-	Michuhol-gu
-	-	-	4	166,786	494,380	1	88,351	169,052	Yeonsu-gu
2	50,589	125,555	-	-	-	-	-	-	Namdong-gu
1	18,601	28,193	3	47,321	136,070	-	-	-	Bupyeong-gu
-	-	-	1	11,548	26,712	-	-	-	Gyeyang-gu
1	7,768	14,812	2	42,576	78,440	-	-	-	Seo-gu
-	-	-	-	-	-	-	-	-	Ganghwa-gun
-	-	-	-	-	-	-	-	-	Ongjin-gun

Source : Micro Enterprise Policy Division

1. 유통업체 현황 (계속)

단위 : 개소, m²

	시 장 Market								
	소 계 Total			등록시장 Registered Market			인정시장 Others		
	개 소 Places	점포수 (시장) No. of stores	매장면적 Store	개 소 Places	점포수 (시장) No. of stores	매장면적 Store	개 소 Places	점포수 (시장) No. of stores	매장면적 Store
2014	65	12,274	504,428	30	7,479	223,219	25	3,627	211,526
2015	61	12,321	466,002	23	7,143	199,036	28	4,052	197,283
2016	61	25,603	489,751	23	20,348	215,723	28	4,129	204,345
2017	57	12,104	493,890	20	6,651	184,062	31	4,646	210,151
2018	58	12,223	419,330	21	6,896	83,294	30	4,462	232,742
2019	65	155,216	660,977	26	143,759	429,541	25	9,162	185,244
중 구	10	13,692	29,693	1	7,626	11,574	2	5,308	8,416
동 구	7	134,906	302,057	5	134,463	285,956	2	443	16,101
미추홀구	14	1,138	46,372	10	491	25,135	4	647	21,237
연 수 구	2	149	6,814	-	-	-	2	149	6,814
남 동 구	7	1,352	70,724	-	-	-	7	1,352	70,724
부 평 구	12	2,360	72,073	2	133	5,837	4	830	35,190
계 양 구	4	478	24,205	-	-	-	3	338	18,762
서 구	6	702	81,052	6	702	81,052	-	-	-
강 화 군	3	439	27,987	2	344	19,987	1	95	8,000
웅 진 군	-	-	-	-	-	-	-	-	-

주 1) 농수산물센터, 도매시장 등임

자료 : 소상공인정책과

Trading Businesses (Cont'd)

Unit : place, m²

시 장 Market			그밖의 대규모점포 ¹⁾ Other Large-scale Store				
상점가 Shopping mall							
개 소 Places	점포수 (시장) No. of stores	매장면적 Store	개 소 Places	면 적 Floor space			
				매장면적 Store	건물연면적 Establi- shment		
10	1,242	73,469	4	22,347	57,877	2014	
10	1,126	69,683	5	32,219	77,343	2015	
10	1,126	69,683	8	167,576	368,967	2016	
6	807	99,677	8	167,596	368,967	2017	
7	865	103,294	14	287,241	613,958	2018	
14	2,295	46,192	12	263,341	411,262	2019	
7	758	9,703	-	-	-	Jung-gu	
-	-	-	2	134,189	280,762	Dong-gu	
-	-	-	6	33,040	87,336	Michuhol-gu	
-	-	-	-	-	-	Yeonsu-gu	
-	-	-	3	90,979	32,300	Namdong-gu	
6	1,397	31,046	1	5,133	10,864	Bupyeong-gu	
1	140	5,443	-	-	-	Gyeyang-gu	
-	-	-	-	-	-	Seo-gu	
-	-	-	-	-	-	Ganghwa-gun	
-	-	-	-	-	-	Ongjin-gun	

Source : Micro Enterprise Policy Division

2. 금융기관

단위 : 개소

	합 계 Total	한국은행 Bank of Korea	시중은행 Nation-wide commercial banks							
			우리은행 Woori Bank	SC 제일은행 Standard Chartered First Bank	KB 국민은행 Kookmin Bank	한 국 외환은행 ²⁾ Korea Exchange Bank	신한은행 Shinhan Bank	한 국 씨티은행 CitiBank	하나은행 ²⁾ Hana Bank	KEB 하나은행 ²⁾ KEB Hana Bank
2014	318	-	41	13	59	15	56	15	22	-
2015	318	-	41	11	60	-	56	15	-	37
2016	313	1	37	9	61	-	56	15	-	36
2017	296	1	37	8	60	-	59	4	-	32
2018	305	-	38	8	60	-	61	3	-	33
2019	271	-	38	8	59	-	59	3	-	-
중 구	23	-	6	-	5	-	8			
동 구	7	-	1	-	1	-	3	-	-	-
미추홀구	29	-	5	1	7	-	8	-	-	-
연 수 구	38	-	7	2	7	-	7	1	-	-
남 동 구	65	-	5	1	13	-	15	1	-	-
부 평 구	42	-	6	1	9	-	8	1	-	-
계 양 구	17	-	2	2	5	-	2	-	-	-
서 구	45	-	5	1	11	-	7	-	-	-
강 화 군	5	-	1	-	1	-	1	-	-	-
응 진 군	-	-	-	-	-	-	-	-	-	-

주 1) 지점, 출장소, 센터 등 포함

2) 2015.09 한국외환은행과 하나은행이 KEB하나은행으로 합병

자료 : 전국은행연합회

Financial Institutions

Unit : number

지방은행 Local bank	특수은행 Chartered bank				기 타 Other banks		
	IBK기업은행 Industrial Bank of korea	NH농협은행 Nonghyup Bank	수협은행 Suhyup Bank	KDB산업은행 Korea Development Bank	수출입은행 Exports Imports Bank	외국은행 Foreign bankin korea	
6	35	43	7	4	-	-	2014
5	35	43	7	3	-	-	2015
9	35	43	7	3	1	-	2016
10	37	37	7	3	1	-	2017
10	41	42	6	2	1	-	2018
10	42	42	6	3	1	-	2019
	2	1	1	-	-	-	Jung-gu
-	1	1	-	-	-	-	Dong-gu
-	2	4	2	-	-	-	Michuhol-gu
2	5	6	-	1	-	-	Yeonsu-gu
4	13	10	1	1	1	-	Namdong-gu
2	7	7	-	1	-	-	bupyeong-gu
-	3	3	-	-	-	-	Gyeyang-gu
2	9	8	2	-	-	-	Seo-gu
-	-	2	-	-	-	-	Ganghwa-gun
-	-	-	-	-	-	-	Ongjin-gun

Note : 1) Including branches, offices, centers. Etc

2) Korea Exchange Bank and Hana Bank were merged as KEB Hana Bank

Source : Korea Federation of Banks

3. 금융기관 예금, 대출 및 어음¹⁾

단위 : 10억원

	예금총계 ²⁾ Grand total	저축성 예금 Time and savings deposits					요구불예금 Demand deposits
		계 sub total	정기예금 Time	정기적금 Installment savings	저축예금 ³⁾ Savings	기 타 Others	
2014	32,603.1	27,042.5	12,608.0	1,653.4	7,142.2	5,638.9	5,560.5
2015	35,680.0	28,148.7	12,025.8	1,586.6	8,459.2	6,077.1	7,531.2
2016	40,274.6	30,540.1	11,989.1	1,621.9	9,563.6	7,365.5	9,734.5
2017	43,007.6	31,700.6	12,461.3	1,557.8	10,146.1	7,535.4	11,306.9
2018	44,338.0	32,289.4	13,415.0	1,487.9	10,048.4	7,338.1	12,048.6
2019	46,757.3	35,238.0	14,207.9	1,520.9	11,120.0	8,389.2	11,519.3
1 월	44,028.9	32,992.0	14,147.1	1,465.2	10,281.6	7,098.1	11,036.9
2 월	44,578.6	33,815.1	14,697.6	1,461.5	10,393.9	7,262.1	10,763.5
3 월	45,006.0	34,075.1	14,616.4	1,445.0	10,386.5	7,627.2	10,930.9
4 월	45,368.8	34,493.8	15,147.5	1,432.4	10,407.4	7,506.5	10,875.1
5 월	45,810.3	34,856.0	15,199.7	1,431.4	10,375.6	7,849.3	10,954.3
6 월	46,196.4	35,133.3	15,262.2	1,442.1	10,608.2	7,820.8	11,063.1
7 월	45,538.4	35,117.9	15,479.9	1,452.0	10,474.7	7,711.3	10,420.5
8 월	46,201.9	35,264.9	15,597.1	1,458.4	10,473.8	7,735.6	10,937.1
9 월	46,153.4	35,507.1	15,559.4	1,496.3	10,717.6	7,733.8	10,646.3
10 월	46,340.7	35,363.3	15,429.1	1,507.8	10,771.1	7,655.3	10,977.4
11 월	46,657.2	35,335.5	14,828.0	1,515.9	10,950.8	8,040.8	11,321.7
12 월	46,757.3	35,238.0	14,207.9	1,520.9	11,120.0	8,389.2	11,519.3

주 1) 예금은행 기준 Based on Deposit money bank

2) 외화예금 및 동업자예금 제외 Excluding foreign currency and inter bank deposits

3) 자유저축예금 포함(1997.6월부터) Including Preferential savings(since June 1997)

4) 부도금액기준 On the basis of Dishonored value

자료 : 한국은행 경제통계시스템, 금융결제원

Deposits, Loans and Bills of Financial Institutions

Unit : billion won

대 출 Lending	어음교환 Bill clearing					
	장 수(천장) No. of bills	금 액 Amount	장당평균금액 (천원) Av. Value per bill	부도액 Dishonored amount	부도율 ⁴⁾ (%) Dishonored ratio	
66,365.0	15,055	29,821	1,981	121	0.41	2014
69,059.0	12,313	29,828	2,423	63	0.21	2015
73,804.8	9,832	26,972	2,743	64	0.24	2016
80,147.3	7,863	24,587	3,127	50	0.20	2017
85,660.7	6,273	24,377	3,886	71	0.29	2018
92,157.9	4,880	23,571	4,830	58	0.25	2019
85,980.6	490	2,129	4,347	11	0.54	Jan.
86,390.0	426	1,546	3,629	9	0.58	Feb.
86,951.1	434	2,204	5,075	11	0.49	Mar.
87,642.3	457	2,114	4,628	8	0.37	Apr.
88,736.6	435	2,241	5,152	2	0.11	May
89,221.4	365	1,554	4,263	3	0.22	Jun.
89,570.4	407	2,327	5,720	4	0.18	Jul.
90,208.6	363	1,694	4,673	-	0.02	Aug.
90,890.5	364	1,917	5,263	2	0.08	Sep.
91,788.2	403	2,214	5,493	3	0.12	Oct.
92,409.5	354	1,720	4,859	2	0.11	Nov.
92,157.9	383	1,911	4,985	3	0.17	Dec.

Source : Economic Statistics System, Bank of Korea, KFTC

4. 가계대출규모

단위 : 십0억원

	합 계 Total	예금취급기관			
		예금은행 Deposit money bank		비은행 예금취급기관	
		(주택대출) (Mortgage loan)		(주택대출) (Mortgageloan)	
2014	42,799.3	32,443.4	26,817.6	10,355.9	3,742.2
2015	44,206.8	33,087.2	26,988.8	11,119.6	3,823.6
2016	49,811.1	36,471.8	29,763.7	13,339.3	5,015.6
2017	53,621.1	39,555.5	31,800.6	14,065.6	5,730.5
2018	55,551.8	42,339.4	33,572.3	13,212.4	5,181.3
2019	58,621.2	46,031.8	36,794.2	12,589.4	4,745.1
1 월	55,622.4	42,503.6	33,768.3	13,118.8	5,136.5
2 월	55,733.9	42,695.7	33,950.9	13,038.2	5,087.6
3 월	55,771.3	42,855.1	34,090.1	12,916.2	5,001.4
4 월	56,054.4	43,143.2	34,364.0	12,911.2	4,972.9
5 월	56,617.3	43,767.6	34,891.4	12,849.7	4,930.1
6 월	56,910.9	44,081.9	35,164.4	12,829.0	4,899.3
7 월	57,297.4	44,537.9	35,605.5	12,759.5	4,869.4
8 월	57,572.7	44,874.5	35,879.5	12,698.2	4,846.4
9 월	57,879.1	45,224.4	36,201.6	12,654.7	4,825.0
10 월	58,256.4	45,612.0	36,491.6	12,644.4	4,818.1
11 월	58,609.5	45,972.4	36,759.9	12,637.1	4,800.3
12 월	58,621.2	46,031.8	36,794.2	12,589.4	4,745.1

자료 : 한국은행 경제통계시스템

Volume of Household Loans

Unit : billion Won

Deposit money handling institutes					
Institution handling non bank deposit					
상호저축은행 Mutual saving bank	신용협동조합 Credit union federations	상호금융 Mutual finance	새마을금고 Saemaeul funds	기 타 others	
488.2	1,222.3	6,764.7	1,829.9	50.7	2014
551.6	1,412.6	7,131.5	1,977.6	46.3	2015
826.8	1,722.3	8,136.4	2,609.0	44.8	2016
936.4	1,746.4	8,318.5	3,022.6	41.6	2017
816.2	1,628.3	8,423.6	2,295.2	49.0	2018
698.2	1,664.7	8,387.0	1,794.5	44.9	2019
822.8	1,622.4	8,447.6	2,176.3	49.7	Jan.
814.6	1,624.4	8,439.0	2,111.0	49.2	Feb.
799.9	1,638.0	8,427.1	2,004.2	47.0	Mar.
799.5	1,655.1	8,450.6	1,960.1	45.8	Apr.
788.2	1,648.3	8,446.1	1,920.7	46.4	May
760.9	1,680.6	8,460.2	1,881.5	45.7	Jun.
729.0	1,684.0	8,447.5	1,854.8	44.2	Jul.
712.9	1,682.8	8,427.5	1,831.5	43.4	Aug.
691.6	1,683.8	8,420.3	1,815.2	43.8	Sep.
707.6	1,679.5	8,418.3	1,793.9	45.2	Oct.
707.6	1,672.0	8,409.6	1,802.5	45.5	Nov.
698.2	1,664.7	8,387.0	1,794.5	44.9	Dec.

Source : Economic Statistics System, Bank of Korea

5. 소비자물가지수

2015=100

	총지수	식료품·비주류음료 Food & Non-alcoholic beverages			주류·담배 Alcoholic beverage & tobacco			의복·신발 Clothing & footwear		
		식료품	비주류음료		주 류	담 배		의 류	신 발	
	All items	Food	Non-alcoholic beverage		Alcoholic beverage	tobacco		Clothing	footwear	
2018	104.4	108.8	109.4	101.0	102.1	107.1	100.0	104.1	103.8	105.9
2019	104.7	109.1	109.5	102.4	102.8	109.7	100.0	103.5	102.9	107.1
1월	104.2	109.1	109.5	101.8	102.2	107.4	100.0	103.9	104.1	102.2
2월	104.6	109.7	110.1	102.3	102.2	107.4	100.0	104.6	104.2	106.9
3월	104.4	108.4	108.7	103.5	102.0	107.0	100.0	103.5	103.0	106.9
4월	104.7	109.5	110.0	101.8	102.4	108.2	100.0	103.0	102.4	106.9
5월	104.8	108.7	109.1	101.4	103.1	110.8	100.0	103.1	102.5	106.9
6월	104.6	107.6	108.0	101.6	103.1	110.6	100.0	103.2	102.5	107.7
7월	104.5	107.6	107.9	103.4	103.1	110.6	100.0	103.2	102.5	107.7
8월	104.6	108.0	108.3	103.3	103.1	110.6	100.0	103.2	102.5	107.7
9월	105.1	110.6	111.2	101.8	103.1	110.9	100.0	103.2	102.5	108.0
10월	105.3	111.0	111.5	103.5	103.3	111.3	100.0	103.4	102.7	108.0
11월	104.8	109.0	109.5	101.4	103.1	110.8	100.0	104.0	103.3	108.0
12월	105.0	110.0	110.5	102.6	103.0	110.6	100.0	104.0	103.3	108.0

자료 : 통계청

Consumer Price Indices

2015=100

주택, 수도, 전기 및 연료					
Housing, water, electricity, gas & other fuels					
	주택 임차료 Actual rentals for housing	주거시설 유지·보수 Maintenance & repair of the dwelling	수도 및 주거관련 서비스 Water supply and miscellaneous services relating to the dwelling	전기, 가스 및 기타연료 Electricity, gas & other fuels	
101.1	105.3	113.5	111.3	84.3	2018
102.5	105.6	115.9	114.8	86.0	2019
101.6	105.6	114.5	109.8	86.2	Jan.
102.8	105.6	114.7	116.3	86.2	Feb.
102.8	105.6	114.8	116.8	86.2	Mar.
102.4	105.6	114.8	114.0	86.2	Apr.
102.5	105.6	114.8	114.8	86.2	May
102.6	105.6	116.0	115.1	86.2	Jun.
101.0	105.7	116.0	113.5	81.3	Jul.
101.3	105.6	116.0	114.7	81.4	Aug.
103.2	105.7	116.2	115.5	87.9	Sep.
103.1	105.6	117.0	114.9	87.9	Oct.
103.2	105.6	118.0	115.2	87.9	Nov.
103.5	105.7	118.0	116.4	87.9	Dec.

Source : Statistics Korea

5. 소비자물가지수 (계속)

2015=100

	가정용품 및 가사서비스 Furnishings, household equipment and routine household maintenance						
	가구, 가사비품 및 카펫 Furniture and furnishings, carpets and other floor coverings	가정용 섬유제품 Household textiles	가정용 기기 Household appliances	주방용품 및 가정용품 Glassware, tableware and household ustensils	가정·정원용 공구 및 장비 Tools and equipment for house and garden	일상 생활용품 및 가사서비스 Goods and services for routine household maintenance	
2018	104.9	114.7	102.8	102.6	101.3	102.8	103.1
2019	107.4	121.8	104.4	103.2	104.1	101.5	106.0
1월	105.8	121.3	103.5	102.4	99.7	102.0	102.7
2월	107.3	123.0	103.5	103.6	103.8	102.0	104.6
3월	107.5	123.0	104.3	103.6	101.4	102.2	105.9
4월	107.8	122.8	103.9	104.6	103.4	102.2	105.3
5월	106.7	118.1	104.3	103.6	105.0	102.1	104.6
6월	106.7	117.9	104.3	103.4	105.6	102.3	105.0
7월	108.3	123.1	104.3	103.3	104.4	100.8	108.9
8월	107.9	122.8	103.5	102.5	107.6	100.8	107.8
9월	107.1	122.5	104.3	102.1	99.9	100.8	107.9
10월	108.4	122.3	104.3	103.7	108.3	100.8	107.5
11월	107.2	122.6	106.0	103.1	101.4	100.6	105.6
12월	108.0	122.5	106.0	102.8	108.2	100.8	106.7

자료 : 통계청

Consumer Price Indices (Cont'd)

2015=100

보 건 Health				교 통 Transport				
	의료용품 및 장비 Medical products, appliances and equipment	외래환자 서비스 Outpatient services	병원 서비스 Hospital services		운송장비 Purchase of vehicles	개인운송장비 운영 Operation of personal transport equipment	운송 서비스 Transport services	
101.2	98.4	103.5	101.5	103.5	100.0	106.0	104.9	2018
101.8	99.9	104.2	100.1	101.5	98.7	101.0	107.9	2019
101.3	98.1	104.3	100.8	98.7	99.3	95.3	104.9	Jan.
101.5	98.7	104.3	100.5	98.7	99.2	95.3	105.0	Feb.
101.6	99.1	104.3	100.5	99.6	99.0	96.4	107.7	Mar.
101.7	99.5	104.1	100.5	100.9	99.3	98.9	108.2	Apr.
101.6	99.3	104.1	100.4	103.0	99.2	103.9	108.3	May
102.0	100.2	104.1	100.4	102.7	98.9	103.5	108.5	Jun.
101.9	100.1	104.1	100.1	102.0	99.2	101.3	109.0	Jul.
102.0	100.2	104.2	100.1	102.1	98.7	101.7	109.6	Aug.
102.1	100.7	104.2	99.7	102.5	98.3	103.3	108.5	Sep.
102.0	100.6	104.2	99.7	102.7	98.4	104.0	108.3	Oct.
102.2	101.0	104.2	99.5	102.2	97.3	103.7	108.1	Nov.
102.1	100.9	104.2	99.5	102.8	98.1	104.4	108.2	Dec.

Source : Statistics Korea

5. 소비자물가지수 (계속)

2015=100

	통 신 Communication				오락 및 문화			
	우편서비스 Postal services	전화 및 팩스장비 Telephone and telefax equipment	전화 및 팩스 서비스 Telephone and telefax services		음향, 영상, 사진 및 정보처리 장비 Audio-visual, photographic and information processing equipment	기타 오락 및 문화용 주요 내구재 Other major durables for recreation and culture	기타 오락용품, 조경용품 및 애완동물 Other recreational items and equipment, gardens and pets	
2018	99.6	109.1	102.9	98.8	102.1	93.3	101.3	104.2
2019	97.3	117.5	102.3	96.1	101.8	90.1	100.9	103.4
1월	98.4	109.1	102.6	97.4	101.4	90.7	105.5	104.3
2월	97.5	109.1	100.0	97.0	102.2	90.5	104.3	105.9
3월	97.3	109.1	100.0	96.7	101.3	89.7	104.3	104.9
4월	97.6	109.1	102.6	96.4	102.3	90.7	103.6	104.2
5월	97.4	121.7	102.6	96.2	102.2	91.4	103.6	105.0
6월	97.2	121.7	102.6	96.0	101.0	91.2	102.9	101.8
7월	96.8	121.7	100.7	95.9	102.6	90.5	99.0	102.5
8월	97.2	121.7	103.2	95.8	103.3	89.3	98.9	101.9
9월	97.5	121.7	105.1	95.7	102.2	88.1	95.6	102.9
10월	97.4	121.7	105.1	95.6	102.5	89.4	98.4	102.4
11월	96.6	121.7	101.4	95.5	100.9	89.5	97.6	102.5
12월	96.6	121.7	101.4	95.4	100.3	89.8	97.3	103.3

자료 : 통계청

Consumer Price Indices (Cont'd)

2015=100

Recreation and culture			교 육 Education					
오락 및 문화 서비스	신문, 서적 및 문방구	단체여행		유치원 및 초등교육	중등교육	고등교육	기타교육	
Recreational and cultural services	Books, newspapers & stationery	Package holidays		Pre-primary and primary education	Secondary education	Tertiary education	Education not definable by level	
103.2	103.2	101.7	103.3	100.9	100.0	99.7	104.8	2018
104.8	103.4	100.0	102.7	88.3	88.9	99.5	105.7	2019
103.9	104.2	98.3	103.7	101.2	100.0	99.7	105.4	Jan.
104.3	104.6	100.1	103.8	101.2	100.0	99.7	105.6	Feb.
104.4	102.7	97.7	103.0	85.7	100.0	99.4	105.5	Mar.
104.7	103.0	101.5	103.0	85.7	100.0	99.4	105.5	Apr.
104.7	103.1	99.9	103.0	85.7	100.0	99.4	105.5	May
104.8	103.4	97.2	103.1	85.7	100.0	99.4	105.7	Jun.
105.0	103.5	103.1	103.1	85.7	100.0	99.4	105.7	Jul.
105.0	103.4	106.7	103.2	85.7	100.0	99.4	105.7	Aug.
105.1	103.2	102.5	101.5	85.7	66.7	99.4	105.7	Sep.
105.2	103.2	103.1	101.8	85.7	66.7	99.4	106.2	Oct.
105.2	103.4	96.6	101.7	85.7	66.7	99.4	106.1	Nov.
105.3	103.4	93.3	101.8	85.7	66.7	99.4	106.3	Dec.

Source : Statistics Korea

5. 소비자물가지수 (계속)

2015=100

	음식 및 숙박 Restaurants and hotels		
		음식서비스 Catering services	숙박서비스 Accommodation services
2018	109.2	109.3	105.7
2019	111.0	111.1	106.6
1 월	110.8	110.9	105.8
2 월	110.7	110.8	105.4
3 월	110.7	110.8	103.6
4 월	110.9	111.1	103.5
5 월	111.0	111.2	104.9
6 월	111.1	111.2	104.6
7 월	111.2	111.2	108.6
8 월	111.4	111.3	113.8
9 월	111.2	111.3	107.3
10 월	111.3	111.4	106.9
11 월	111.1	111.2	106.5
12 월	111.1	111.2	108.2

자료 : 통계청

Consumer Price Indices (Cont'd)

2015=100

기타 상품 및 서비스 Miscellaneous goods and services				
	미용용품 및 미용서비스 Personal care	기타 개인용품 Personal effects n.e.c.	기타서비스 Other services	
107.4	101.3	105.7	115.9	2018
109.7	103.5	107.9	118.1	2019
108.7	102.8	106.3	117.0	Jan.
108.9	102.8	107.0	117.2	Feb.
109.9	104.7	106.2	117.6	Mar.
109.8	103.7	107.9	118.0	Apr.
110.0	104.1	107.8	118.0	May
109.7	103.7	107.2	118.3	Jun.
110.0	104.0	107.3	118.5	Jul.
109.9	103.9	107.2	118.5	Aug.
109.8	103.0	109.6	118.5	Sep.
109.8	103.0	109.5	118.6	Oct.
109.7	102.8	109.5	118.6	Nov.
109.9	103.3	109.1	118.6	Dec.

Source : Statistics Korea

6. 농산물 도매시장별 유통량

단위 : 톤, 천원

	청 과		
	계 Total		남촌농산물도매시장
	유통량 Trading volume	금 액 Value	유통량 Trading volume
2014	426,751	528,892,491	209,979
2015	405,297	569,450,640	196,165
2016	389,033	591,722,447	186,568
2017	370,042	554,480,133	176,971
2018	352,448	545,113,741	166,252
2019	339,946	506,080,044	162,809

자료 : 농산물도매시장

Trading Volume of Agricultural Products by Wholesale Markets

Unit : ton, thousand won

Fruits & vegetables			
Namchon agricultural products Wholesale market	삼산농산물도매시장 Samsan products Wholesal market		
금 액 Value	유통량 Trading volume	금 액 Value	
264,529,080	216,772	264,363,411	2014
282,579,341	209,132	286,871,299	2015
288,012,081	202,465	303,710,366	2016
273,547,970	193,071	280,932,163	2017
263,983,953	186,196	281,129,788	2018
250,657,422	177,137	255,422,622	2019

Source : Agricultural Affairs Division

7. 수출입 통관실적¹⁾

단위 : 천불

	총 액(A+B) Total amount	수 출(A) Exports
2014	70,354,633	30,002,763
2015	66,634,296	31,197,699
2016	70,062,619	35,818,660
2017	78,420,984	39,286,543
2018	86,458,262	40,781,429
2019	80,132,479	38,017,977
중 구	20,357,723	12,165,463
동 구	12,667,621	6,018,227
미추홀구	906,912	369,358
연 수 구	16,012,852	5,499,419
남 동 구	4,303,813	2,463,343
부 평 구	8,932,458	5,616,469
계 양 구	2,276,843	547,343
서 구	13,512,427	5,284,804
강 화 군	90,850	52,659
웅 진 군	1,070,980	891

주 1) 통관기준, 사업체소재지기준
자료 : 산업진흥과

Exports and Imports Cleared

Unit : USD 1,000

수 입(B) Imports	수출입초과 (A - B) Excess of Export and Import	
40,351,870	-10,349,107	2014
35,436,597	-4,238,898	2015
34,243,959	1,574,701	2016
39,134,441	152,102	2017
45,676,834	-4,895,405	2018
42,114,502	-4,096,525	2019
8,192,260	3,973,203	Jung-gu
6,649,394	-631,167	Dong-gu
537,554	-168,196	Michuhol-gu
10,513,433	-5,014,014	Yeonsu-gu
1,840,470	622,873	Namdong-gu
3,315,989	2,300,480	bupyeong-gu
1,729,500	-1,182,157	Gyeyang-gu
8,227,623	-2,942,819	Seo-gu
38,191	14,468	Ganghwa-gun
1,070,089	-1,069,198	Ongjin-gun

Source : Industrial Promotion Division

7-1. 수출실적

단위 : 천불

	합 계	식품 및 산동물	음료 및 담배	비식용원재료 (연료제외)	광물성원료, 윤활유 및 관련물질	동식물성 유지 및 왁스
	Total	Food and liveanimals	Beverage and tobacco	Crude materials inedible except fuels	Mineral fuels, lubricants and realated materials	Animal and vegetable oils & fats and waxes
2014	30,002,763	426,728	11,052	92,528	946,559	2,566
2015	31,197,699	405,031	11,832	148,496	1,130,217	4,756
2016	35,818,660	447,857	10,886	167,892	859,195	8,527
2017	39,286,543	412,425	21,861	195,938	1,492,806	5,870
2018	40,781,429	415,604	29,446	220,689	2,050,585	4,648
2019	38,017,978	456,833	9,955	195,805	1,348,824	4,122
1월	3,314,050	37,694	853	13,563	106,150	398
2월	2,935,510	29,945	956	10,856	176,887	314
3월	3,238,917	32,452	590	17,795	74,023	240
4월	3,274,394	36,368	1,475	22,088	122,823	385
5월	3,255,723	36,421	724	22,696	137,277	213
6월	3,002,647	35,138	591	18,527	77,304	250
7월	3,279,926	41,952	1,196	14,453	120,940	386
8월	2,949,620	39,504	748	13,298	152,790	285
9월	2,923,447	39,542	940	13,737	62,540	382
10월	3,123,012	41,805	555	14,295	26,051	470
11월	3,222,078	43,737	706	21,343	123,950	430
12월	3,498,654	42,275	621	13,154	168,089	369

주 : 품목은 SITC 기준, 분류단위는 제1단위

자료 : 산업진흥과

Exports

Unit : USD 1,000

화학물 및 관련제품 Chemicals and related products	재료별 제조제품 Manufactured goods classified chiefly by material	기계 및 운수장비 Machinery and transport equipment	기타 제조제품 Miscellaneous and manufactured articles	달리 분류되지 않은 상품 및 취급물 Commodities and transactions n.e.c.	
2,711,639	5,950,497	17,850,223	1,836,180	174,791	2014
3,809,137	5,040,872	18,497,284	1,984,342	165,733	2015
3,424,061	5,304,484	20,880,825	1,757,547	2,957,385	2016
5,405,139	6,747,358	21,840,796	2,974,550	189,800	2017
6,572,374	7,423,440	21,298,782	2,596,569	169,291	2018
6,360,501	6,588,928	20,461,092	2,461,128	130,788	2019
464,929	543,646	1,920,730	212,397	13,690	Jan.
491,901	518,660	1,538,115	159,733	8,143	Feb.
616,108	536,373	1,724,294	221,738	15,304	Mar.
601,957	580,031	1,676,878	222,197	10,193	Apr.
538,822	614,894	1,685,156	209,176	10,343	May.
485,683	594,543	1,602,150	178,468	9,992	Jun.
505,207	575,046	1,798,882	209,520	12,344	Jul.
506,319	562,600	1,462,395	206,083	5,597	Aug.
514,860	498,502	1,574,287	207,494	11,162	Sep.
470,759	504,502	1,843,067	207,103	14,407	Oct.
561,851	508,887	1,734,880	213,195	13,099	Nov.
602,105	551,244	1,900,258	214,024	6,514	Dec.

Source : Industrial Promotion Division

7-2. 수입실적

단위 : 천불

	합 계	식품 및 산동물	음료 및 담배	비식용원재료 (연료제외)	광물성원료, 윤활유 및 관련물질	동식물성 유지 및 왁스
	Total	Food and liveanimals	Beverage and tobacco	Crude materials inedible except fuels	Mineral fuels, lubricants and realated materials	Animal and vegetable oils & fats and waxes
2014	40,351,870	2,261,070	19,130	5,173,385	18,701,811	101,262
2015	35,436,597	2,050,481	13,029	3,354,851	12,799,070	105,716
2016	34,243,959	2,003,104	11,399	2,965,379	9,143,990	91,219
2017	39,134,441	2,141,558	11,504	3,961,735	12,772,467	67,053
2018	45,676,832	2,185,778	11,968	4,442,338	16,960,143	54,097
2019	42,114,501	2,083,723	12,551	4,549,204	14,229,806	46,935
1월	4,094,050	205,548	651	399,642	1,542,612	2,553
2월	3,503,090	143,144	1,585	329,397	1,572,695	3,492
3월	3,590,349	177,485	522	344,078	1,132,249	4,365
4월	3,801,403	189,201	1,192	381,770	1,209,368	3,991
5월	3,623,418	203,159	1,531	428,950	1,153,742	3,721
6월	3,280,753	153,896	848	394,644	1,159,366	3,727
7월	3,716,165	163,964	1,633	400,474	1,145,014	3,600
8월	3,245,004	157,377	850	365,253	1,169,375	3,639
9월	2,798,807	178,576	615	337,428	731,192	5,116
10월	3,112,566	172,017	803	401,030	863,231	5,463
11월	3,573,578	165,440	554	360,758	1,196,242	3,520
12월	3,775,318	173,916	1,767	405,780	1,354,720	3,748

주 : 품목은 SITC 기준, 분류단위는 제1단위

자료 : 산업진흥과

Imports

Unit : USD 1,000

화학물 및 관련제품 Chemicals and related products	재료별 제조제품 Manufactured goods classified chiefly by material	기계 및 운수장비 Machinery and transport equipment	기타 제조제품 Miscellaneous and manufactured articles	달리 분류되지 않은 상품 및 취급물 Commodities and transactions n.e.c.	
1,342,527	4,011,939	6,552,243	1,640,645	547,859	2014
1,447,134	4,020,456	9,777,605	1,460,206	408,047	2015
1,283,587	4,050,151	11,522,852	1,196,996	1,975,281	2016
1,309,177	4,880,519	11,469,563	1,732,419	788,446	2017
1,658,509	4,846,211	13,094,044	2,125,434	298,314	2018
1,883,919	3,782,779	12,818,277	2,281,956	243,351	2019
125,053	446,541	1,163,966	177,389	30,095	Jan.
107,251	313,550	880,758	134,484	16,734	Feb.
157,224	349,798	1,235,889	168,759	19,980	Mar.
165,027	430,919	1,226,890	178,329	14,714	Apr.
188,907	355,633	1,103,665	163,037	21,073	May.
146,016	320,393	915,623	165,625	20,615	Jun.
171,840	310,091	1,316,263	177,644	25,642	Jul.
104,441	285,271	969,750	173,571	15,477	Aug.
113,147	304,385	939,152	175,447	13,750	Sep.
153,539	131,617	987,381	190,030	25,454	Oct.
171,404	271,454	977,200	402,980	24,027	Nov.
280,070	263,127	1,101,740	174,661	15,790	Dec.

Source : Industrial Promotion Division

8. 농림수산물 수출입실적

단위 : 천불

	수 출 Exports				
	계	농산물	축산물	임산물	수산물
	Total	Agricultural products	Livestock products	Forestry products	Fishery products
2014	472,694	412,433	12,231	18,242	29,788
2015	463,138	345,074	28,989	19,829	69,245
2016	517,906	326,977	33,901	34,198	122,830
2017	489,868	300,160	23,894	36,661	129,153
2018	469,478	292,369	27,328	35,355	141,425
2019	522,553	263,908	37,736	36,861	184,048

자료 : 산업진흥과

9. 해외시장개척 추진실적

단위 : 건, 개, 천불

	수출상담회 External trademeeting				해외시장 개척	
	개최수	참가업체	실 적 Results		건 수	참가업체
	Number of meetings	Corporations participated	상 담 Consulted	계 약 Contractmade	Number of cases	Corporations participated
2014	3	35
2015	4	40
2016	3	59
2017	14	201
2018	3	236	12,573	697	11	119
2019	4	262	74,473	893	11	135

자료 : 산업진흥과

Exports and Imports of Agricultural, Forestry & Fishery Products

Unit : USD 1,000

수 입 Imports					
계	농산물	축산물	임산물	수산물	
Total	Agricultural products	Livestock products	Forestry products	Fishery products	
4,417,328	2,577,923	120,780	1,376,415	342,210	2014
3,971,518	2,228,528	142,611	1,271,242	329,137	2015
3,831,431	2,041,721	168,169	1,235,655	385,886	2016
3,917,471	2,014,161	174,451	1,279,500	449,359	2017
4,069,738	2,048,316	194,384	1,304,161	522,877	2018
3,665,370	1,943,701	175,774	1,056,358	489,537	2019

Source : Industrial Promotion Division

Overseas Market Development

Unit : case, each, USD 1,000

Overseas market development		국제박람회 참가 International trade fair participation				
실 적 Results		건 수 Number of cases	참가업체 Corporations participated	실 적 Results		
상 담 Consulted	계 약 Contractmade			상 담 Consulted	계 약 Contractmade	
16,817	724	19	150	402,860	35,659	2014
67,758	3,215	22	192	351,304	37,716	2015
9,646	291	19	239	210,965	27,903	2016
64,813	11,525	24	293	316,912	35,224	2017
109,378	7,365	29	328	208,919	8,766	2018
118,897	3,475	20	271	203,337	8,680	2019

Source : Industrial Promotion Division

10. 외국인 직접투자 신고실적

단위 : 건, 천불

	산업별					
	합 계		농림수산업, 광업 Agriculture, forestry and fishing, Mining		제조업 Manufacturing	
	건 수 Cases	금 액 Amount	건 수 Cases	금 액 Amount	건 수 Cases	금 액 Amount
2014	205	2,280,580	-	-	29	200,095
2015	137	1,530,607	1	85	24	288,060
2016	165	2,337,526	3	625	25	726,695
2017	161	1,764,825	-	-	22	637,317
2018	142	5,042,202	1	94	32	449,257
2019	180	9,493,333	1	877	14	7,771,438

자료 : 투자창업과

10. 외국인 직접투자 신고실적 (계속)

단위 : 건, 천불

	지역별					
	합 계 Total		국제협력기구		미주지역	
	건 수 Cases	금 액 Amount	건 수 Cases	금 액 Amount	건 수 Cases	금 액 Amount
2014	205	2,280,580	-	-	28	1,084,720
2015	137	1,530,607	-	-	19	684,715
2016	165	2,337,526	-	-	15	1,528,388
2017	161	1,764,825	-	-	18	529,723
2018	142	5,042,202	-	-	18	1,272,176
2019	180	9,493,333	-	-	15	7,246,196

자료 : 투자창업과

Notification for Foreign Direct Investments

Unit : case, USD 1,000

산업별						
전기. 가스. 수도. 건설 Electricity. gas. water-supply. construction		서비스업 Services		기 타 Others		
건 수 Cases	금 액 Amount	건 수 Cases	금 액 Amount	건 수 Cases	금 액 Amount	
30	200,195	146	1,880,289	-	-	
-	-	103	1,226,888	9	15,574	
2	437	135	1,609,769	-	-	
3	1,254	136	1,126,254	-	-	
2	1,694	107	591,157	-	-	
8	68,045	152	1,477,257	5	175,716	

Source : Investment Start-up Division

Notification for Foreign Direct Investments (Cont'd)

Unit : case, USD 1,000

지역별						
아주지역		EU(27개 국가)		기타지역		
건 수 Cases	금 액 Amount	건 수 Cases	금 액 Amount	건 수 Cases	금 액 Amount	
101	482,102	30	707,943	46	5,814	
71	763,450	7	63,858	40	18,584	2014
94	702,120	14	100,419	42	6,600	2015
84	938,328	18	290,886	41	5,888	2016
81	1,888,621	15	1,862,715	28	18,690	2017
109	1,318,031	12	881,385	44	47,721	2018
						2019

Source : Investment Start-up Division

2020 인천통계연보

제60회



Incheon Statistical Yearbook 2020

제60회 인천통계연보

X

주택·건설

Housing·Construction

1. 주택 현황 및 보급률

단위 : 가구, 호

	일반가구수 ¹⁾ No. of general households (A)	주택수			
		합 계 total (B)	단독주택 Detached dwelling	다가구주택 Multy family house	아파트 Apartment
2014	1,011,700	1,027,220	555,076
2015	1,045,417	942,244	102,914	29,051	577,346
2016	1,062,828	958,072	102,632	29,048	588,563
2017	1,080,285	969,588	100,868	28,326	597,929
2018	1,094,785	997,959	100,433	27,358	624,332
2019	1,120,576	1,019,365	97,302	23,567	648,403

주 1) '15년 인구주택총조사부터 방문조사가 아닌 행정자료를 활용한 등록센서스로 조사를 수행함에 따라 결과 값에 일부 변동(2010년~2014년 주택보급률 재산정)

2) 일반가구를 대상으로 집계 (5인이하 비친족(혈연) 가구, 1인가구 포함)

단, 집단가구(6인이상 비친족가구, 기숙사, 사회시설 등) 및 외국인 가구는 제외

3) 국토교통부 지침에 따라 다가구주택 구분거처 반영한 주택수임(동→호)

4) 영업용 목적의 건물내에 주택의 요건을 갖춘 주택을 말함 (구분이 어려운 경우 주택 기타로 처리)

자료 : 건축계획과, 국토교통부(新주택보급률)

Type of Housing Units and Hosing supply rate

Unit : households, house

Number of houses by type of housing unit			新주택보급률(%)	
연립주택 Row house	다세대주택 Apartment units in a private houses	비거주용 건물내주택 House within commercial building	Housing supply rate	
26,673	214,444	7,510	101.3	2014
21,589	232,346	8,049	101.0	2015
23,268	235,653	7,956	100.9	2016
25,079	237,716	7,996	100.4	2017
25,984	238,998	8,212	101.2	2018
26,309	238,301	9,050	100.2	2019

Note 1) Since 2015, Population and Housing Census has been done not by visits but based on administrative information registered and therefore there are some changes to its results(Recalculation of housing supply rate in 2010-2014)

2) Figures are based on the number of general households in occupied housing(including non-blood-related households and singlehouseholds).However,communal households (non-blood-related households with 6 or more people, dorm, shelters, etc.) and foreign households are excluded.

3) The number of houses is calculated based on individual households in apartments in line with the guidelines by the Ministry of Land, Infrastructure and Transport (one single apartment → multiple households).

4) The house within a commercial building refers to the house that meets the housing requirements within a commercial building. (It is treated as a miscellaneous house in case of difficulty in classification)

Source : Architecture Planning Division

2. 주택소유현황

단위 : 호, %

	총 주택수 ¹⁾ Number of Units	개인소유 주택수 ²⁾ Housing Units Owned by Residents	동일시군구 거주자 소유주택 Local Housing Units Owned by Residents	동일시도내 타시군구 거주자 소유주택 Local Housing Units Owned by Residents of Neighboring regions (si,gun,gu)
2018	997,959	895,255	656,061	89,518
2019	908,703	908,703	664,366	91,925
중 구	40,999	40,999	23,933	6,396
동 구	23,142	23,142	17,273	3,430
미추홀구	126,836	126,836	85,431	19,879
연 수 구	106,809	106,809	80,568	10,058
남 동 구	154,731	154,731	116,795	14,641
부 평 구	155,747	155,747	117,596	12,263
계 양 구	102,328	102,328	76,703	8,115
서 구	164,877	164,877	121,838	13,844
강 화 군	26,973	26,973	19,751	2,462
웅 진 군	6,261	6,261	4,478	837

주 : 2인 이상이 공동으로 소유한 주택의 경우 거주 지역별로 소유자의 지분을 합산하여 지분이 가장 높은 지역을 소유 지역으로 할당

1) 총주택 : 단독주택, 아파트, 연립주택, 다세대주택, 비거주용건물내 주택

2) 개인소유 주택수는 각 시도에 거주하는 주택 소유자가 전국에 소유하고 있는 모든 주택에 대한 지분을 합산하여 산출한 가상의 주택 수로 주택 소재지 기준 주택수와 다름

3) 일반가구 : 가족으로 구성된 가구, 1인가구, 가족과 5인 이하의 남남으로 구성된 가구, 남남으로만 구성된 5인 이하 가구

※ 한국인과 외국인이 함께 사는 5인 이하 가구는 일반가구에 포함

4) 가구 주택소유율 : 전체 일반가구 중 주택을 소유한 가구의 비율(B/A)

자료 : 주택소유통계, 통계청

Housing Ownership Status

Unit : house, %

타시도 거주자 소유주택	총가구(일반가구) ³⁾ (A)	주택소유가구 (B)	가구주택 소유율(%) ⁴⁾ (B/A)	
Local Housing Units Owned by Non-residents	Total general households	Households with Housing Ownership	Ratio of Households with Housing Ownership	
149,676	1,094,749	642,745	58.7	2018
152,412	1,120,576	650,209	58.0	2019
10,670	55,660	26,421	47.5	Jung-gu
2,439	25,183	16,690	66.3	Dong-gu
21,526	166,240	82,849	49.8	Michuhol-gu
16,183	130,428	81,864	62.8	Yeonsu-gu
23,295	203,704	114,112	56.0	Namdong-gu
25,888	194,930	113,064	58.0	Bupyeong-gu
17,510	112,858	72,292	64.1	Gyeyang-gu
29,195	195,663	118,621	60.6	Seo-gu
4,760	27,048	19,138	70.8	Ganghwa-gun
946	8,862	5,158	58.2	Ongjin-gun

Note : if two or more people own a housing unit, their ownership shares shall be summed up by the region in which they reside. The whole ownership of the house attributes to a region with the greatest ownership share on the house.

- 1) All Housing Units : detached house, apartment, row house, multi-household housing and housing units within non-residential buildings
- 2) Housing Units Owned by Residents : number of all housing units, regardless of their location, owned by residents in a certain region (si, do). A synthetic number calculated as the sum of any housing ownership share attributed to residents in a certain region, which differs from the number of housing units located in a certain region
- 3) General Households : households comprised of family members, one-person households, Households comprised of a family and 5 or less non-related people, households comprised of 5 or less non-related people
 - ※ Multi-cultural households with 5 or less members among whom is a Korean are considered as general households
- 4) Ratio of Households with Housing Ownership : the percentage ratio of households owning a house to the total general households (B/A)

Source : National Statistical Office

3. 건축연도별 주택

단위 : 호

	합 계 Total	2010	2011	2012	2013	2014
2018	997,959	33,350	34,444	36,948	16,785	19,780
2019	1,019,365	33,268	34,475	36,981	16,769	19,752
단 독 주 택	97,302	1,752	1,168	1,067	833	1,146
아 파 트	648,403	22,704	24,507	28,673	12,595	14,156
연 립 주 택	26,309	682	650	931	502	730
다 세 대 주 택	238,301	8,025	8,023	6,248	2,767	3,639
비 거 주 용 건 물 내 주 택	9,050	105	127	62	72	81
중 구	50,445	883	294	9,767	1,145	182
동 구	24,497	1,194	22	81	101	190
미 추 홀 구	145,705	4,410	3,402	2,320	1,134	2,288
연 수 구	119,272	2,265	4,194	3,160	3,191	2,963
남 동 구	185,746	6,817	7,723	4,307	1,853	6,638
부 평 구	169,538	3,233	2,916	3,164	1,808	4,362
계 양 구	106,268	2,023	1,466	478	1,845	362
서 구	181,040	11,538	13,402	12,805	4,746	1,816
강 화 군	28,714	588	824	679	587	611
웅 진 군	8,140	317	232	220	359	340

주 : 연면적은 주거에 이용되는 부분만 포함하며, 아파트 등 공동주택은 전용면적을 기준으로 함
 자료 : 통계청(주택총조사)

Housing Units by Year of Construction

Unit : house

2015	2016	2017	2018	2019	
23,274	20,162	28,085	20,886	-	2018
23,247	20,149	28,172	31,640	20,699	2019
1,398	1,650	1,845	1,548	1,124	Detached dwelling
16,739	12,516	20,691	26,398	16,130	Apartment
930	1,877	2,346	1,023	1,145	Row house
4,077	3,973	3,157	2,532	2,205	Apartment units in private house
103	133	133	139	95	House within commercial building
265	386	646	4,442	4,159	Jung-gu
83	66	89	68	83	Dong-gu
3,163	7,909	2,296	6,312	1,306	Michuhol-gu
4,686	2,946	6,886	6,944	6,285	Yeonsu-gu
8,176	3,030	5,664	3,267	3,784	Namdong-gu
1,970	1,700	1,245	865	820	Bupyeong-gu
315	480	1,140	179	449	Gyeyang-gu
3,319	2,644	9,009	8,324	2,832	Seo-gu
712	735	902	956	786	Ganghwa-gun
558	253	295	283	195	Ongjin-gun

Source : National Statistical Office

4. 연면적별 주택

단위 : 호

	합 계 total	단독주택 Detached dwellings	아파트 Apartments
2014	781,115	100,659	465,747
2015	942,244	102,914	577,346
2016	958,072	102,632	588,563
2017	969,588	100,868	597,929
2018	997,959	100,433	624,332
2019	1,019,365	97,302	648,403
20㎡이하	10,696	896	6,429
20~40㎡	160,650	6,558	51,232
40~60㎡	343,761	11,877	208,322
60~85㎡	332,197	19,121	276,707
85~100㎡	27,450	10,347	15,378
100~130㎡	77,939	11,132	64,371
130~165㎡	34,665	10,035	23,062
165~230㎡	15,704	12,089	2,370
230㎡ 초과	16,303	15,247	532

자료 : 「인구주택총조사」 통계청 인구총조사과

Housing Units by Floor Space

Unit : house

연립주택 Row houses	다세대주택 Apartment units in a private houses	비거주용건물내 Non-housing units	
22,935	184,761	7,013	2014
21,589	232,346	8,049	2015
23,268	235,653	7,956	2016
25,079	237,716	7,996	2017
25,984	238,998	8,212	2018
26,309	238,301	9,050	2019
340	2,887	144	20㎡이하
2,222	100,099	539	20~40㎡
13,589	109,117	856	40~60㎡
9,210	25,509	1,650	60~85㎡
178	383	1,164	85~100㎡
454	220	1,762	100~130㎡
165	68	1,335	130~165㎡
149	18	1,078	165~230㎡
X	X	522	230㎡ 초과

source : Statistics Korea

5. 건축허가

단위 : 동수, m²

		합 계 Total						
		계 Total	콘크리트 Concrete	철 골 Steel frame	조 적 Masonry	철골철근 Combination Structure	나 무 wooden	기 타 Others
2014	건 수	4,436						
	동 수	5,358	2,366	2,264	338	81	303	6
	연면적	3,619,042	2,448,953	954,396	24,910	163,703	26,389	691
2015	건 수	5,687						
	동 수	6,791	3,465	2,299	350	129	523	26
	연면적	10,747,608	5,469,783	3,682,630	33,378	1,447,865	52,911	61,042
2016	건 수	6,117						
	동 수	7,474	3,396	2,829	424	78	709	38
	연면적	6,186,305	4,521,283	1,367,599	30,834	196,546	68,867	1,176
2017	건 수	5,638						
	동 수	7,185	3,193	2,694	356	62	844	36
	연면적	6,790,456	5,005,409	1,475,751	27,878	200,909	78,924	1,585
2018	건 수	5,131						
	동 수	7,249	3,365	2,869	256	81	607	71
	연면적	9,183,913	7,327,441	1,304,951	16,422	451,259	59,343	24,497
2019	건 수	4,408						
	동 수	6,561	3,283	2,428	214	73	498	65
	연면적	10,558,849	9,044,586	1,262,590	15,744	191,261	41,963	2,705

주 : 국토해양부 사업승인분 포함. Including business shares approved

자료 : 건축계획과

Building Construction Permits

Unit : building, ㎡

신 축 New building								
계	콘크리트	철 골	조 적	철골철근 Combinatio n Structure	나 무	기 타		
Total	Concrete	Steel frame	Masonry		wooden	Others		
2,560							Cases	
3,158	1,481	1,334	79	19	242	3	No. of bulidings	2014
2,774,469	2,007,944	666,176	6,905	69,115	23,774	555	Floor area	
3,639							Cases	
4,888	2,664	1,553	135	69	453	14	No. of bulidings	2015
5,424,231	3,954,641	1,028,600	13,100	324,440	46,112	57,340	Floor area	
4,212							Cases	
5,199	2,455	1,954	154	19	612	5	No. of bulidings	2016
5,179,795	4,111,160	856,969	14,032	133,888	63,510	236	Floor area	
3,854							Cases	
4,938	2,326	1,724	116	16	747	9	No. of bulidings	2017
5,459,679	4,434,912	811,822	10,454	127,550	74,615	326	Floor area	
3,427							Cases	
4,882	2,457	1,789	44	26	530	36	No. of bulidings	2018
8,184,427	6,848,418	943,835	2,080	312,180	55,483	22,431	Floor area	
							Cases	
4,161	2,319	1,378	14	21	408	21	No. of bulidings	2019
9,313,265	8,491,813	641,714	1,217	140,458	37,475	588	Floor area	

Source : Architecture Planning Division, National Statistical Office

5. 건축허가 (계속)

단위 : 동수, m²

		증축·개축·이전·대수선 Extension / reconstruction						
		계 Total	콘크리트 Concrete	철 골 Steel frame	조 적 Masonry	철골철근 Combination Structure	나 무 wooden	기 타 Others
2014	건 수	1,096						
	동 수	1,402	367	824	137	21	51	2
	연면적	520,304	187,724	254,795	5,827	70,108	1,803	47
2015	건 수	1,118						
	동 수	1,291	390	657	135	42	60	8
	연면적	4,283,155	619,219	2,541,414	10,737	1,103,108	6,140	2,538
2016	건 수	1,069						
	동 수	1,393	385	721	155	26	74	32
	연면적	658,898	150,443	463,443	5,180	35,558	3,383	891
2017	건 수	1,024						
	동 수	1,459	375	830	129	26	74	25
	연면적	946,178	298,774	612,533	6,493	24,443	2,739	1,196
2018	건 수	939						
	동 수	1,528	359	947	103	31	53	35
	연면적	676,540	212,740	329,346	3,220	126,789	2,379	2,066
2019	건 수							
	동 수	1,505	392	891	101	23	55	43
	연면적	879,566	266,561	580,776	4,248	24,442	1,891	1,648

주 : 국토해양부 사업승인분 포함. Including business shares approved

자료 : 건축계획과

Building Construction Permits (Cont'd)

Unit : building, m²

용도변경 Change of use								
계 Total	콘크리트 Concrete	철 골 Steel frame	조 적 Masonry	철골철근 Combinatio n Structure	나 무 wooden	기 타 Others		
780							Cases	
798	518	106	122	41	10	1	No. of bulidings	2014
324,269	253,285	33,425	12,178	24,480	812	89	Floor area	
585							Cases	
612	411	89	80	18	10	4	No. of bulidings	2015
1,040,222	895,923	112,617	9,541	20,317	659	1,164	Floor area	
836							Cases	
882	556	154	115	33	23	1	No. of bulidings	2016
347,612	259,680	47,187	11,622	27,100	1,974	49	Floor area	
760							Cases	
788	492	140	111	20	23	2	No. of bulidings	2017
384,599	271,723	51,395	10,931	48,916	1,570	64	Floor area	
765							Cases	
839	549	133	109	24	24	-	No. of bulidings	2018
322,946	266,283	31,770	11,122	12,290	1,481	-	Floor area	
							Cases	
895	572	159	99	29	35	1	No. of bulidings	2019
366,018	286,212	40,100	10,279	26,361	2,597	469	Floor area	

Source : Architecture Planning Division, National Statistical Office

6. 시·군·구별 건축허가

단위 : 동수, m²

	합 계 Total		주거용 Dwelling		상업용 Commercial		농수산업 Farming and Fishery	
	동 수 No. of buildings	연면적 Gross coverage	동 수 No. of buildings	연면적 Gross coverage	동 수 No. of buildings	연면적 Gross coverage	동 수 No. of buildings	연면적 Gross coverage
2014	5,358	3,619,042	1,997	999,109	1,875	1,305,325	47	10,520
2015	6,546	10,617,416	2,906	1,504,263	1,740	2,717,587	61	16,693
2016	7,453	20,679,476	3,324	1,386,657	2,339	15,938,787	90	38,412
2017	7,185	6,790,456	3,238	2,118,146	2,301	2,718,498	198	24,787
2018	7,230	9,214,252	2,784	4,073,625	2,396	2,361,310	331	61,737
2019	6,546	10,469,965	2,897	5,471,371	2,136	2,301,969	340	83,474
중 구	515	1,021,350	127	85,855	295	386,379	-	-
동 구	78	55,810	10	6,367	32	16,541	-	-
미추홀구	576	937,387	314	585,314	212	297,528	1	19
연 수 구	137	99,120	34	10,692	68	61,619	-	-
남 동 구	541	787,433	113	69,988	212	350,095	15	4,631
부 평 구	353	965,166	121	298,581	171	316,082	-	-
계 양 구	326	416,126	72	90,793	140	139,363	3	997
서 구	1,396	5,613,198	689	3,994,712	364	633,297	3	797
강 화 군	2,148	509,603	1,189	306,059	420	67,046	311	73,525
웅 진 군	476	64,772	228	23,010	222	34,019	7	3,505

자료 : 건축계획과

Building Construction Permits by Si·Gun·Gu

Unit : building, m²

공업용 Factory		교육/사회용 Educational and Social		공공용 Public		기 타 Others		
동 수 No. of buildings	연면적 Gross coverage	동 수 No. of buildings	연면적 Gross coverage	동 수 No. of buildings	연면적 Gross coverage	동 수 No. of buildings	연면적 Gross coverage	
828	727,918	264	297,607	37	27,003	310	251,560	2014
1,183	1,488,790	201	485,768	221	3,662,977	221	666,543	2015
1,147	1,620,224	261	555,513	56	167,319	236	972,565	2016
765	1,085,156	283	398,416	56	38,881	344	406,571	2017
835	1,114,562	265	387,286	94	56,070	525	1,159,661	2018
497	1,091,763	346	330,627	62	24,295	268	1,166,466	2019
33	19,972	31	21,180	-	-	29	507,964	Jung-gu
29	25,496	5	6,560	-	-	2	846	Dong-gu
12	11,926	32	40,102	-	-	5	2,498	Michuhol-gu
-	-	27	26,168	-	-	8	641	Yeonsu-gu
123	290,331	63	66,851	5	552	10	4,985	Namdong-gu
22	318,488	30	27,594	7	2,712	2	1,709	Bupyeong-gu
40	146,002	36	22,698	32	15,429	3	844	Gyeyang-gu
209	251,731	63	101,526	7	2,022	61	629,113	Seo-gu
29	27,817	57	17,639	-	-	142	17,517	Ganghwa-gun
-	-	2	309	11	3,580	6	349	Ongjin-gun

Source : Architecture Planning Division

7. 아파트 건립¹⁾

단위 : 동수, 호

	동 수	주택수	규모별 주택수House by Size				
			40㎡	40~60㎡	60~85㎡	85~135㎡	135㎡
	No. of buildings	No. of houses	이하	이하	이하	이하	초과
2014	78	7,368	-	78	5,268	2,022	-
2015	243	25,548	-	4,363	19,515	2,180	66
2016	193	19,247	86	2,177	14,573	2,397	4
2017	134	15,719	2,863	5,656	6,074	517	609
2018	213	26,189	3,362	4,924	16,096	1,797	10
2019	97	9,716	-	1,004	3,404	5,298	10
중 구	-	-	-	-	-	-	-
동 구	-	-	-	-	-	-	-
미추홀구	-	-	-	-	-	-	-
연수구	59	6,137	-	333	496	5,298	10
남동구	25	2,609	-	203	2,406	-	-
부평구	4	266	-	168	98	-	-
계양구	2	88	-	-	88	-	-
서구	7	616	-	300	316	-	-
강화군	-	-	-	-	-	-	-
옹진군	-	-	-	-	-	-	-

주 1) 사업승인 기준.Based on business shares approved

자료 : 건축계획과

Construction of Apartment Units

Unit : building, house

층수별 주택수House by floor number								
5층 이하 floor or less		6~10층 floor or less		11~20층 floor or less		21층 이상 floor or higher		
동 수 No. of buildings	주택수 No. of Houses	동 수 No. of buildings	주택수 No. of Houses	동 수 No. of buildings	주택수 No. of Houses	동 수 No. of buildings	주택수 No. of Houses	
-	-	4	87	17	750	57	6,531	2014
-	-	3	120	22	1,170	218	24,258	2015
6	92	5	216	33	2,288	149	16,651	2016
4	290	1	97	28	1,621	101	13,633	2017
-	-	4	178	32	3,416	177	22,595	2018
-	-	3	82	19	1,009	75	8,625	2019
-	-	-	-	-	-	-	-	Jung-gu
-	-	-	-	-	-	-	-	Dong-gu
-	-	-	-	-	-	-	-	Michuhol-gu
-	-	3	82	15	823	41	5,232	Yeonsu-gu
-	-	-	-	-	-	25	2,609	Namdong-gu
-	-	-	-	2	98	2	168	Bupyeong-gu
-	-	-	-	2	88	-	-	Gyeyang-gu
-	-	-	-	-	-	7	616	Seo-gu
-	-	-	-	-	-	-	-	Ganghwa-gun
-	-	-	-	-	-	-	-	Ongjin-gun

Source : Architecture Planning Division

8. 주택 재개발사업

단위 : 개수, 가구, m²

	완 료 Completed				시 행 중	
	구 역 수 An area	시행면적 Enforcement area	정비건축물 (동) Service architecture	건립가구 Building a household	구역수 An area	시행면적 Enforcement area
2014	2	75,191	933	1,643	2	86,082
2015	-	-	-	-	-	-
2016	-	-	-	-	5	468,021
2017	-	-	-	-	9	614,924
2018	-	-	-	-	14	1,994,547
2019	2	33,794	15	909	11	492,028
중 구	-	-	-	-	-	-
동 구	-	-	-	-	-	-
미 추 출 구	-	-	-	-	3	142,027
연 수 구	-	-	-	-	-	-
남 동 구	1	23,086	9	643	2	88,074
부 평 구	1	10,708	6	266	4	182,723
계 양 구				-	1	64,004
서 구	-	-	-	-	1	15,200
강 화 군	-	-	-	-	-	-
옹 진 군	-	-	-	-	-	-

주 1) 완료 : 당해연도에 공사 완료된 지구.

2) 시행중 : 당해연도에 사업시행인가 또는 관리처분 계획 인가된 지구

자료 : 주거재생과

Housing Redevelopment

Unit : number, household, m²

Under construction		미시행 Defer construction				
정비건축물 (동) Service architecture	건립가구 Building a household	구역수 An area	시행면적 Enforcement area	정비건축물 (동) Servicearchitec ture	건립가구 Building a household	
1,217	1,800	85	5,595,693	83,108	94,853	2014
-	-	73	4,870,333	65,886	84,716	2015
1,303	11,042	58	4,127,543	17,185	94,625	2016
2,820	12,730	50	3,554,893	17,675	69,682	2017
5,122	15,424	23	954,882	7,763	13,097	2018
4,159	11,354	22	1,003,030	6,249	13,582	2019
-	-	5	157,690	1,788	3,090	Jung-gu
-	-	-	-	-	-	Dong-gu
1,357	3,298	3	117,765	1,495	2,122	Michuhol-gu
-	-	-	-	-	-	Yeonsu-gu
1,519	1,843	2	158,525	30	3,037	Namdong-gu
831	4,263	8	502,823	2,222	4,606	Bupyeong-gu
127	1,370	3	43,727	28	-	Gyeyang-gu
325	580	1	22,500	686	727	Seo-gu
-	-	-	-	-	-	Ganghwa-gun
-	-	-	-	-	-	Ongjin-gun

Source : Residential Redevelopment Division

9. 주택가격지수

기준 : 2017.11=100.0

	주택매매 가격지수 Housing sales price index	
	총 합 Total	아파트 Apartments
2014	97.4	95.7
2015	101.4	102.1
2016	102.2	103.5
2017	100.0	100.0
2018	100.7	99.9
2019	101.3	100.1
중 구	97.6	94.6
동 구	100.5	97.6
미 추 홀 구	102.5	100.8
연 수 구	98.1	97.6
남 동 구	101.2	100.7
부 평 구	102.6	101.7
계 양 구	101.6	102.2
서 구	101.0	100.0
강 화 군
웅 진 군

자료 : 「전국주택가격동향조사」 한국감정원

Housing Price Index

주택전세 가격지수 Housing Jeonse price index		
총 합 Total	아파트 Apartments	
94.9	92.8	2014
102.3	103.3	2015
104.6	106.8	2016
100.0	100.0	2017
98.9	98.2	2018
98.4	97.6	2019
94.6	91.6	Jung-gu
98.9	98.2	Dong-gu
99.3	99.0	Michuhol-gu
93.7	93.1	Yeonsu-gu
98.5	98.6	Namdong-gu
99.0	99.0	Bupyeong-gu
99.9	100.4	Gyeyang-gu
98.9	97.7	Seo-gu
...	...	Ganghwa-gun
...	...	Ongjin-gun

Source : Korea Appraisal Board

10. 지가변동률

단위 : %

	평 균	용도지역별							
		주 거 Residential zone	상 업 Commercial zone	공 업 Industrial zone	녹 지 Green zone	농 림 Agriculture zone	자연환경보전 Nature Preserva- tion zone	보전관리 Preservation quasi urban zone	생산관리 Production quasi urban zone
2014	1.350	1.372	1.312	2.069	0.942	-2.158	-	0.236	0.237
2015	1.951	2.278	1.508	2.382	1.531	-0.300	-	0.687	0.095
2016	1.737	2.217	1.314	1.552	1.020	0.633	-	0.799	0.882
2017	3.098	3.393	3.419	2.835	2.178	3.000	-	1.700	1.612
2018	3.588	4.033	3.265	3.079	2.807	3.840	-	2.292	3.038
2019	4.030	4.525	3.857	3.187	3.550	3.118	-	2.173	2.586
중 구	3.106	3.569	3.460	2.540	2.903	-	-	-	-
동 구	2.261	2.875	1.784	1.887	-	-	-	-	-
미추홀구	3.909	4.109	3.603	2.534	1.464	-	-	-	-
연 수 구	4.246	5.063	3.332	1.481	2.874	-	-	-	-
남 동 구	4.334	4.932	4.296	3.147	3.784	-	-	-	-
부 평 구	4.386	4.840	4.838	3.008	2.056	-	-	-	-
계 양 구	5.004	4.421	4.273	4.009	6.699	-	-	-	-
서 구	4.208	4.181	4.503	4.349	3.505	2	-	3	2
강 화 군	3.355	3.528	3.802	2.056	3.508	3.178	-	2.170	2.767
웅 진 군	2.883	-	-	-	2	4.296	-	2.069	2.083

주 : 지가변동률은 기준시점 가격수준을 100으로 보았을 때 해당시점 가격수준의 변동률을 의미함

자료 : 「전국지가변동률조사」한국감정원

Land Price Changing Rate

Unit : %

	이용상황별							
계획관리 Planning quasi urban zone	전 Drypaddy	답 Ricepaddy	대 지		임 야 Forest field	공 장 Industrial	기 타 Otheruse	
			주거용 Residential site	상업용 Commercial site				
1.212	0.242	-0.939	1.276	1.282	2.118	2.269	-	2014
1.007	1.427	0.794	1.613	2.082	0.514	2.514	-	2015
1.303	1.451	1.336	1.725	1.873	0.445	1.719	-	2016
2.333	2.626	2.579	3.162	3.313	2.135	2.777	-	2017
3.517	3.190	3.964	4.089	3.469	2.270	3.097	-	2018
3	3.722	3.719	4.242	4.588	2.581	3.326	-	2019
-	2.708	2.109	3.242	3.949	2	2.490	-	Jung-gu
-	-	-	2.653	2.030	-	2.030	-	Dong-gu
-	3	-	4.224	3.504	2	3.435	-	Michuhol-gu
-	3	-	3.613	6.138	2.077	2.334	-	Yeonsu-gu
-	4.162	4.299	4.759	4.703	2.855	3.078	-	Namdong-gu
-	2	-	5.016	4.358	2	2.215	-	Bupyeong-gu
-	7.139	8.228	4.720	3.914	4.347	4.475	-	Gyeyang-gu
3	3.832	3.026	4.489	4.354	2.864	4.201	-	Seo-gu
4	3.184	3.550	3.418	3.428	2.074	2.369	-	Ganghwa-gun
3	2.150	3.628	3.286	2.968	3.362	-	-	Ongjin-gun

Source : Korea Appraisal Board

11. 토지거래 현황

단위 : 필지수, 천㎡

	합 계		용도지역별					
			도시계획구역내					
	Total		주거지역 Residential zone		상업지역 Commercial zone		공업지역 Industrial zone	
	필지수 Parcel	면 적 Area	필지수 Parcel	면 적 Area	필지수 Parcel	면 적 Area	필지수 Parcel	면 적 Area
2014	115,716	25,172	82,590	8,521	13,366	1,113	5,467	1,953
2015	144,811	30,256	101,554	8,608	19,597	1,502	6,303	2,619
2016	162,105	59,635	115,611	40,586	31,254	2,787	6,221	3,838
2017	224,145	81,322	137,454	31,719	49,121	3,371	6,856	14,213
2018	175,066	34,979	107,400	9,067	31,740	1,496	5,268	2,008
2019	180,108	31,851	112,620	9,179	28,666	1,158	4,270	1,592
중 구	14,550	2,891	5,904	555	5,917	371	129	390
동 구	2,205	113	1,502	66	450	9	231	38
미추홀구	19,509	1,252	14,096	1,000	4,337	156	393	61
연 수 구	28,118	2,238	19,075	1,683	6,718	192	1	5
남 동 구	18,049	1,730	14,714	1,137	2,296	76	391	245
부 평 구	23,527	1,167	18,080	955	3,993	84	1,160	77
계 양 구	12,174	1,738	10,054	852	391	31	838	54
서 구	48,070	6,062	28,784	2,863	4,502	235	1,099	692
강 화 군	11,143	11,452	410	68	62	4	28	30
웅 진 군	2,763	3,208	1	-	-	-	-	-

자료 : 토지정보과

Land Transactions by Use and Purpose

Unit : parcel, 1,000m²

By use						
Subject to urban planning zone						
녹지지역 Green belt		개발제한구역 Areas of restricted development		용도미지정구역 Non-designated zone		
필지수 Parcel	면 적 Area	필지수 Parcel	면 적 Area	필지수 Parcel	면 적 Area	
2,653	2,588	701	570	1,727	577	2014
4,612	4,814	714	830	1,654	311	2015
4,320	6,232	718	653	1,784	547	2016
6,911	4,842	1,306	929	8,439	9,630	2017
5,149	3,853	1,766	1,254	9,881	1,428	2018
5,258	3,786	2,439	1,124	14,209	854	2019
2,592	1,574	-	-	8	1	Jung-gu
-	-	-	-	22	-	Dong-gu
22	15	-	-	661	20	Michuhol-gu
175	129	22	130	2,127	99	Yeonsu-gu
58	27	554	243	36	2	Namdong-gu
30	17	12	25	252	9	Bupyeong-gu
273	192	618	609	-	-	Gyeyang-gu
1,440	1,456	1,233	117	10,964	648	Seo-gu
668	376	-	-	132	50	Ganghwa-gun
-	-	-	-	7	25	Ongjin-gun

Source : Land Information Division

11. 토지 거래현황 (계속)

단위 : 필지수, 천㎡

	용도지역별 By use						지목별			
	도시계획구역외 Not subject to urban planning zone						전		답	
	관리지역 ¹⁾ Management Area		농림지역 Agricultural & Forest Area		자연환경보전지역 Natural Environment Preservation Area		Dry paddy		Rice paddy	
	필지수 Parcel	면 적 Area	필지수 Parcel	면 적 Area	필지수 Parcel	면 적 Area	필지수 Parcel	면 적 Area	필지수 Parcel	면 적 Area
2014	7,429	6,118	1,782	3,731	1	1	3,900	1,762	2,404	3,625
2015	8,309	7,124	2,068	4,448	-	-	3,798	2,234	3,078	4,009
2016	102	74	2,095	4,919	-	-	4,338	2,597	3,744	4,819
2017	11,645	9,870	2,412	6,748	1	-	5,064	3,099	4,528	5,478
2018	11,125	9,349	2,737	6,528	-	-	4,808	3,266	4,159	5,817
2019	10,381	8,293	2,265	5,865	-	-	5,169	2,540	3,412	4,987
중 구	-	-	-	-	-	-	240	107	219	97
동 구	-	-	-	-	-	-	1	-	-	-
미추홀구	-	-	-	-	-	-	39	22	11	6
연 수 구	-	-	-	-	-	-	180	110	153	88
남 동 구	-	-	-	-	-	-	274	175	71	53
부 평 구	-	-	-	-	-	-	150	15	46	17
계 양 구	-	-	-	-	-	-	426	261	350	358
서 구	20	18	28	33	-	-	1,321	238	178	303
강 화 군	7,670	5,242	2,173	5,682	-	-	1,934	1,252	2,042	3,703
웅 진 군	2,691	3,033	64	150	-	-	604	360	342	362

자료 : 토지정보과

Land Transactions by Use and Purpose (Cont'd)

Unit : parcel, 1,000m²

By purpose								
대 지		임 야		공장용지		기 타		
Building land		Forest field		Factory site		Others		
필지수 Parcel	면 적 Area	필지수 Parcel	면 적 Area	필지수 Parcel	면 적 Area	필지수 Parcel	면 적 Area	
101,046	10,261	3,846	6,070	1,429	1,662	3,091	1,792	2014
128,441	11,275	4,743	7,393	914	1,022	3,837	4,323	2015
152,088	44,278	4,522	6,959	1,668	1,656	5,058	8,588	2016
195,155	46,445	6,162	10,804	4,145	1,399	9,091	14,097	2017
149,679	11,068	6,554	8,780	1,870	1,836	7,996	4,207	2018
156,318	11,912	6,432	9,364	1,952	882	6,825	2,167	2019
12,245	1,150	1,379	1,145	15	13	452	381	Jung-gu
1,877	73	-	-	32	16	295	23	Dong-gu
18,654	1,074	52	17	243	89	510	41	Michuhol-gu
27,619	1,750	78	124	3	12	85	149	Yeonsu-gu
16,252	828	438	243	396	243	618	190	Namdong-gu
20,727	799	104	58	637	78	1,863	203	Bupyeong-gu
10,611	679	433	262	61	93	293	87	Gyeyang-gu
44,653	4,210	696	481	527	261	695	565	Seo-gu
3,276	1,229	2,181	4,816	37	76	1,673	378	Ganghwa-gun
404	120	1,071	2,218	1	1	341	150	Ongjin-gun

Source : Land Information Division

12. 용도지역

단위 : 명, %, 천㎡

	인 구 Population			용도지역 총합계	합 계	도시지역	
	합 계	도시지역 인구 ¹⁾	비도시지역 인구 ²⁾			주거지역	전용주거지역
2014	2,902,608	2,837,639	64,969	1,099.05	523.22	115.72	3.43
2015	2,925,815	2,860,154	65,661	1,093.14	523.73	116.34	3.16
2016	2,943,069	2,871,279	71,790	1,148.20	575.44	117.61	3.09
2017	2,932,571	2,886,775	67,369	1,138.44	564.29	119.01	3.09
2018	2,952,427	2,885,626	66,801	1,142.16	568.03	119.54	3.11
2019	2,957,921	2,891,070	66,851	1,104.54	529.33	120.27	3.12
중 구	135,135	135,135	-	141.23	141.23	12.30	2.06
동 구	62,747	62,747	-	7.26	7.26	2.40	-
미추홀구	411,612	411,612	-	24.83	24.83	14.62	-
연 수 구	366,550	366,550	-	73.30	73.30	22.53	-
남 동 구	532,704	532,704	-	68.65	68.65	16.16	0.17
부 평 구	511,577	511,577	-	32.00	32.00	14.55	-
계 양 구	303,471	303,471	-	45.55	45.55	9.37	-
서 구	544,556	544,556	-	131.46	111.61	26.36	0.89
강 화 군	69,003	22,718	46,285	409.24	17.32	1.96	-
웅 진 군	20,566	-	20,566	171.02	7.59	0.01	-

주 1) 도시지역인구는 읍동 인구임2) 비도시지역인구는 면 인구임

자료 : 도시계획과

Specific Use Areas

Unit : person, %, 1,000 m²

Urban Area							
Residential zone							
Residential only			일반주거지역 General residential			준주거지역	
제1종전용 1st Exclusive	제2종전용 2nd Exclusive		제1종일반 1st General	제2종일반 1nd General	제3종일반 3rd General	Semi residential	
1.04	2.39	96.44	15.67	41.47	39.26	15.86	2014
1.05	2.11	97.46	15.55	41.79	40.12	15.72	2015
1.05	2.04	97.61	15.52	41.61	40.47	16.93	2016
1.05	2.04	98.73	15.34	42.69	40.70	17.19	2017
1.06	2.04	99.39	15.36	43.04	40.98	17.05	2018
1.04	2.07	99.84	15.38	43.19	41.27	17.31	2019
0.40	1.65	9.11	2.37	3.89	2.84	1.14	Jung-gu
-	-	2.07	-	0.88	1.19	0.33	Dong-gu
-	-	11.26	1.16	7.10	3.00	3.36	Michuhol-gu
-	-	15.97	1.33	5.78	8.86	6.56	Yeonsu-gu
0.17	0.00	14.03	1.76	5.81	6.46	1.96	Namdong-gu
-	-	12.87	1.68	6.98	4.21	1.68	Bupyeong-gu
-	-	8.84	1.33	4.22	3.29	0.53	Gyeyang-gu
0.48	0.41	23.76	4.75	7.59	11.42	1.72	Seo-gu
-	-	1.92	0.98	0.94	-	0.04	Ganghwa-gun
-	-	0.01	0.01	-	-	-	Ongjin-gun

Source : Urban Planning Division

12. 용도지역 (계속)

단위 : 명, %, 천㎡

	도시지역						
	상업지역 Commercial zone					공업지역	
	중 심 Central	일 반 General	근 린 Neighbor	유 통 Distributional		전 용 Exclusive	
2014	23.35	4.61	16.89	0.82	1.03	61.24	3.37
2015	22.90	3.50	17.53	0.84	1.03	63.35	3.37
2016	23.40	3.51	18.01	0.84	1.03	64.06	3.37
2017	23.40	3.51	18.02	0.84	1.03	64.51	3.97
2018	23.48	3.51	18.08	0.85	1.03	63.98	3.64
2019	23.70	3.60	18.22	0.69	1.19	67.54	3.64
중 구	5.96	0.75	5.20	-	-	13.24	-
동 구	0.46	0.04	0.42	-	-	3.86	-
미 추 홀 구	3.19	0.10	3.06	0.03	-	2.60	-
연 수 구	5.01	1.71	3.14	-	0.16	7.78	-
남 동 구	2.00	-	2.00	-	-	10.31	0.07
부 평 구	1.92	-	1.92	-	-	5.03	-
계 양 구	0.64	-	0.64	-	-	1.41	-
서 구	4.32	1.00	1.64	0.66	1.03	19.21	-
강 화 군	0.20	-	0.20	-	-	0.54	-
웅 진 군	-	-	-	-	-	3.57	3.57

주 1) 도시지역인구는 읍동 인구임2) 비도시지역인구는 면 인구임

자료 : 도시계획과

Specific Use Areas (Cont'd)

Unit : person, %, 1,000 m²

Urban Area							
Industrial zone		녹지지역 Green zone				미지정	
일 반	준공업		보 전	생 산	자 연		
General	Mixed		Preserved	Agricultural	Natural		
34.15	23.71	287.87	46.87	7.50	233.50	35.00	2014
35.66	24.33	287.02	46.84	7.50	232.67	34.12	2015
35.70	25.00	288.19	46.75	7.49	233.95	82.16	2016
35.69	24.85	287.85	46.75	7.41	233.69	69.52	2017
35.69	24.65	287.65	46.64	6.23	234.78	73.39	2018
35.76	28.15	294.32	51.73	6.23	236.36	23.50	2019
2.04	11.20	109.63	20.07	1.71	87.85	0.10	Jung-gu
3.06	0.80	0.55	-	-	0.55	0.00	Dong-gu
1.50	1.10	4.42	1.25	-	3.17	-	Michuhol-gu
0.01	7.77	30.66	8.54	-	22.12	7.32	Yeonsu-gu
8.96	1.28	28.45	4.61	-	23.84	11.72	Namdong-gu
3.00	2.03	10.50	6.07	-	4.44	-	Bupyeong-gu
0.45	0.96	34.12	2.96	-	31.16	-	Gyeyang-gu
16.29	2.92	61.43	8.23	1.56	51.63	0.29	Seo-gu
0.45	0.09	14.56	-	2.96	11.60	0.06	Ganghwa-gun
-	-	-	-	-	-	4.01	Ongjin-gun

Source : Urban Planning Division

12. 용도지역 (계속)

단위 : 명, %, 천㎡

	비도시지역		
	합 계(A)	계획관리지역	생산관리지역
	Total	Plan management Area	Production management Area
2014	569.25	152.94	26.46
2015	569.41	154.08	26.52
2016	572.76	154.67	28.68
2017	574.15	155.28	26.99
2018	574.12	155.31	26.98
2019	575.21	154.61	28.06
중 구	-	-	-
동 구	-	-	-
미 추 홀 구	-	-	-
연 수 구	-	-	-
남 동 구	-	-	-
부 평 구	-	-	-
계 양 구	-	-	-
서 구	19.86	12.54	0.18
강 화 군	391.92	90.49	15.12
웅 진 군	163.43	51.58	12.75

주 1) 도시지역인구는 읍동 인구임 2) 비도시지역인구는 면 인구임
 자료 : 도시계획과

Specific Use Areas (Cont'd)

Unit : person, %, 1,000 m²

Rural Area			
보전관리지역 Preservation management Area	농림지역 Agricultural & Forest Area	자연환경 보존지역 Natural Environment Preservation Area	
126.36	263.43	0.05	2014
125.31	263.44	0.05	2015
126.24	263.13	0.05	2016
129.92	261.91	0.05	2017
130.71	261.05	0.05	2018
130.88	261.61	0.05	2019
-	-	-	Jung-gu
-	-	-	Dong-gu
-	-	-	Michuhol-gu
-	-	-	Yeonsu-gu
-	-	-	Namdong-gu
-	-	-	Bupyeong-gu
-	-	-	Gyeyang-gu
1.01	6.13	-	Seo-gu
44.51	241.80	-	Ganghwa-gun
85.36	13.69	0.05	Ongjin-gun

Source : Urban Planning Division

13. 용도지구

단위 : km²

도시명	합 계		경관지구								고도지구 Height restriction district	
			Scenic district									
	Total				자 연		시가지		특화			
					Natural		Urban					
개 소	면 적	개 소	면 적	개 소	면 적	개 소	면 적	개 소	면 적	개 소	면 적	
2018	225	150.82	63	3.44	6	1.70	56	1.27	1	0.47	6	1.69
2019	270	152.108	63	3.44	6	1.70	56	1.27	1	0.47	6	1.69
중 구	18	7.52	11	0.63	-	-	10	0.16	1	0.47	3	0.84
동 구	8	0.54	7	0.08	-	-	7	0.08	-	-	1	0.00
미추홀구	17	2.44	13	0.55	1	0.04	12	0.51	-	-	1	0.55
연 수 구	4	0.81	2	0.43	2	0.43	-	-	-	-	1	0.30
남 동 구	12	1.67	3	0.15	-	-	3	0.15	-	-	-	-
부 평 구	16	2.18	15	0.24	-	-	15	0.24	-	-	-	-
계 양 구	6	29.90	1	0.65	1	0.65	-	-	-	-	-	-
서 구	16	0.83	11	0.71	2	0.58	9	0.13	-	-	-	-
강 화 군	126	103.72	-	-	-	-	-	-	-	-	-	-
웅 진 군	47	2.51	-	-	-	-	-	-	-	-	-	-

주 1) 2개구 이상에 걸쳐 지정된 경우 주된 면적이 포함된 구에 개소수를 산정하며, 해당구는 면적만을 산정함
 자료 : 도시계획과

Land by Purpose

Unit : km²

방화지구 Fire-prevention district		방재지구 Disaster prevention district						보호지구 Protection district				
		시가지 Urban		자 연 Natural		역사문화환경 Historical Culture						
개 소	면 적	개 소	면 적	개 소	면 적	개 소	면 적	개 소	면 적	개 소	면 적	
13	7.44	-	-	-	-	-	-	111	133.84	109	100.80	2018
13	7.44	-	-	-	-	-	-	111	133.84	109	100.80	2019
3	2.84	-	-	-	-	-	-	1	3.20	-	-	Jung-gu
0	0.46	-	-	-	-	-	-	-	-	-	-	Dong-gu
2	1.33	-	-	-	-	-	-	-	-	-	-	Michuhol-gu
1	0.08	-	-	-	-	-	-	-	-	-	-	Yeonsu-gu
6	1.45	-	-	-	-	-	-	1	0.00	1	0.00	Namdong-gu
1	1.28	-	-	-	-	-	-	-	0.66	-	-	Bupyeong-gu
-	-	-	-	-	-	-	-	1	29.18	-	-	Gyeyang-gu
-	-	-	-	-	-	-	-	-	0.00	-	-	Seo-gu
-	-	-	-	-	-	-	-	108	100.80	108	100.80	Ganghwa-gun
-	-	-	-	-	-	-	-	-	-	-	-	Ongjin-gun

Source : Urban Planning Division

13. 용도지구 (계속)

단위 : km²

	보호지구				취락지구						개발진흥지구			
	Protection district				Settlement district									
	중요시설물 Major facilities		생태계 Eco system				자 연 Natural		집 단 Collective				주 거 Residence	
	개 소	면 적	개 소	면 적	개 소	면 적	개 소	면 적	개 소	면 적	개 소	면 적	개 소	면 적
2018	2	33.04	-	-	20	0.99	9	0.74	11	0.25	12	3.42	4	0.20
2019	2	33.04	-	-	65	3.11	54	2.86	11	0.25	11	2.57	4	0.20
중 구	1	3.20	-	-	-	-	-	-	-	-	-	-	-	-
동 구	-	-	-	-	-	-	-	-	-	-	-	-	-	-
미추홀구	-	-	-	-	-	-	-	-	-	-	-	-	-	-
연 수 구	-	-	-	-	-	-	-	-	-	-	-	-	-	-
남 동 구	-	-	-	-	2	0.07	-	-	2	0.07	-	-	-	-
부 평 구	-	0.66	-	-	-	-	-	-	-	-	-	-	-	-
계 양 구	1	29.18	-	-	4	0.07	-	-	4	0.07	-	-	-	-
서 구	-	0.00	-	-	5	0.12	-	-	5	0.12	-	-	-	-
강 화 군	-	-	-	-	9	0.74	9	0.74	-	-	9	2.18	3	0.07
옹 진 군	-	-	-	-	45	2.12	45	2.12	-	-	2	0.39	1	0.13

주 1) 2개구 이상에 걸쳐 지정된 경우 주된 면적이 포함된 구에 개소수를 산정하며, 해당구는 면적만을 산정함

자료 : 도시계획과

Land by Purpose (Cont'd)

Unit : km²

Development promotion district								특정용도제한지구		복합용도지구		
산업유통 Industry and distribution		관광휴양 Tourism recreation		복 합 Complex		특 정 Specific						
개 소	면 적	개 소	면 적	개 소	면 적	개 소	면 적	개 소	면 적	개 소	면 적	
-	-	7	3.13	-	-	1	0.09	-	-	-	-	2018
-	-	6	2.28	-	-	1	0.09	-	-	1	0.01	2019
-	-	-	-	-	-	-	-	-	-	-	-	Jung-gu
-	-	-	-	-	-	-	-	-	-	-	-	Dong-gu
-	-	-	-	-	-	-	-	-	-	1	0.01	Michuhol-gu
-	-	-	-	-	-	-	-	-	-	-	-	Yeonsu-gu
-	-	-	-	-	-	-	-	-	-	-	-	Namdong-gu
-	-	-	-	-	-	-	-	-	-	-	-	Bupyeong-gu
-	-	-	-	-	-	-	-	-	-	-	-	Gyeyang-gu
-	-	-	-	-	-	-	-	-	-	-	-	Seo-gu
-	-	5	2.02	-	-	1	0.09	-	-	-	-	Ganghwa-gun
-	-	1	0.26	-	-	-	-	-	-	-	-	Ongjin-gun

Source : Urban Planning Division

14. 개발제한구역

단위 : 개, 가구수, 명

	현 황 Status		
	읍면동수 No. of Eup, MyeonandDong	가 구 Households	인 구 Population
2014	47	711	1,541
2015	47	673	1,498
2016	47	651	1,377
2017	48	845	1,816
2018	48	910	1,908
2019	48	1,108	2,221
중 구	-	-	-
동 구	-	-	-
미 추 출 구	2	-	-
연 수 구	1	7	9
남 동 구	9	408	871
부 평 구	7	330	643
계 양 구	20	129	245
서 구	9	234	453
강 화 군	-	-	-
웅 진 군	-	-	-

주 1) 법정동을 기준으로 함2)잡종지 포함

3) 무허가건물 포함

자료 : 도시계획과

Restricted Development Areas

Unit : each, household, Person

	면적(km ²) Area					
	대 지 Building land	임 야 Forest field	전 Dry paddy	답 Rice paddy	기 타 ¹⁾ Others	
72	1	31	11	16	13	2014
72	1	31	11	16	13	2015
72	1	31	11	16	13	2016
72	2	31	11	15	13	2017
72	2	31	12	14	13	2018
72	2	31	11	14	14	2019
-	-	-	-	-	-	Jung-gu
-	-	-	-	-	-	Dong-gu
0	-	-	0	0	0	Michuhol-gu
1	0	0	0	0	0	Yeonsu-gu
24	1	10	6	2	5	Namdong-gu
7	0	4	0	0	2	Bupyeong-gu
25	0	8	3	9	4	Gyeyang-gu
15	0	9	2	3	2	Seo-gu
-	-	-	-	-	-	Ganghwa-gun
-	-	-	-	-	-	Ongjin-gun

Source : Urban Planning Division

14. 개발제한구역 (계속)

단위 : 개, 가구수, 명

	건축물				
		도로 및 상하수도 등 공공용 시설 Public facilities	농림수산업용시설 Agriculture, forestry and fishing facilities	주택 및 근린생활시설 house & neighboring convenience facilities	주민공동이용시설 Common use facilities for residents
2014	1,553	61	238	847	88
2015	1,550	61	236	843	91
2016	1,483	61	236	769	91
2017	1,730	67	300	862	80
2018	1,948	87	373	693	85
2019	1,862	89	426	689	89
중 구	-	-	-	-	-
동 구	-	-	-	-	-
미추홀구	3	2	-	-	-
연수구	22	-	11	4	-
남동구	477	3	150	262	62
부평구	478	20	77	51	6
계양구	418	12	149	192	12
서구	464	52	39	180	9
강화군	-	-	-	-	-
옹진군	-	-	-	-	-

주 1) 법정동을 기준으로 함2)잡종지 포함

3) 무허가건물 포함

자료 : 도시계획과

Restricted Development Areas (Cont'd)

Unit : each, household, Person

Number of Buildings					
실외체육시설 Outdoor sports facilities	도시민의 여가활용시설 Citizen's Leisure facilities	국방군사에 관한 시설 National defense & military facilities	학교 및 전기공급 시설등공익시설 Public beneficial facilities	기 타 ²⁾ Others	
2	6	24	36	251	2014
2	6	23	36	252	2015
2	6	30	36	252	2016
4	6	26	26	359	2017
6	8	41	28	632	2018
6	10	333	28	323	2019
-	-	-	-	-	Jung-gu
-	-	-	-	-	Dong-gu
-	-	-	1	-	Michuhol-gu
-	-	-	-	7	Yeonsu-gu
1	5	4	12	109	Namdong-gu
2	2	302	2	16	Bupyeong-gu
-	3	20	5	25	Gyeyang-gu
3	-	7	8	166	Seo-gu
-	-	-	-	-	Ganghwa-gun
-	-	-	-	-	Ongjin-gun

Source : Urban Planning Division

15. 공 원¹⁾

단위 : 개소, 천㎡

	총 계 Grandtotal (A+B)		자연공원 (A) Natural parks							
			계(A) Total		국립공원 National		시립공원 Municipal		군·구립공원 Gun-GU Park	
	개 소 Number	면 적 Area	개 소 Number	면 적 Area	개 소 Number	면 적 Area	개 소 Number	면 적 Area	개 소 Number	면 적 Area
2014	1,058	49,310	-	-	-	-	-	-	-	-
2015	1,142	47,349	-	-	-	-	-	-	-	-
2016	1,155	44,157	-	-	-	-	-	-	-	-
2017	1,140	43,252	-	-	-	-	-	-	-	-
2018	1,173	45,187	-	-	-	-	-	-	-	-
2019	1,135	40,803	-	-	-	-	-	-	-	-
중 구	83	2,480	-	-	-	-	-	-	-	-
동 구	31	259	-	-	-	-	-	-	-	-
미추홀구	107	1,683	-	-	-	-	-	-	-	-
연 수 구	116	2,400	-	-	-	-	-	-	-	-
남 동 구	169	7,706	-	-	-	-	-	-	-	-
부 평 구	147	3,937	-	-	-	-	-	-	-	-
계 양 구	94	1,504	-	-	-	-	-	-	-	-
서 구	256	6,492	-	-	-	-	-	-	-	-
강 화 군	15	654	-	-	-	-	-	-	-	-
웅 진 군	-	-	-	-	-	-	-	-	-	-
경제자유구역청	117	13,688	-	-	-	-	-	-	-	-

주 1) 조성기준. Based on constructed parks

2) 송도1호문화공원, 영종하늘도시1호수변공원

3) 단위 : 개소, 1,000㎡

4) 시 공원사업소는 공원 위치 해당 구에 작성

자료 : 공원조성과

Parks

Unit : number, 1,000m²

도시공원(B) Urban parks						
계(B) Total		어린이공원 Children's		소공원 Pocket Park		
개 소 Number	면 적 Area	개 소 Number	면 적 Area	개 소 Number	면 적 Area	
1,058	49,310	557	1,801	128	213	2014
1,139	46,395	586	1,856	156	251	2015
1,152	43,203	595	1,885	156	270	2016
1,140	43,252	592	1,877	157	264	2017
1,173	45,187	589	1,811	170	310	2018
1,135	40,803	573	1,728	173	312	2019
83	2,480	34	115	19	33	Jung-gu
31	259	20	52	7	9	Dong-gu
107	1,683	70	216	17	24	Michuhol-gu
116	2,400	61	254	10	27	Yeonsu-gu
169	7,706	111	214	14	33	Namdong-gu
147	3,937	89	265	23	36	Bupyeong-gu
94	1,504	45	132	30	21	Gyeyang-gu
256	6,492	129	442	39	86	Seo-gu
15	654	3	6	-	-	Ganghwa-gun
-	-	-	-	-	-	Ongjin-gun
117	13,688	11	32	14	43	Incheon Free Economic Zone Authority

Source : Park Creation Division

15. 공 원¹⁾ (계속)

단위 : 개소, 천㎡

	도시공원(B)							
	근린공원 Neighborhood		도시자연공원 Urban natural		묘지공원 Grave yard		체육공원 Sports	
	개 소 Number	면 적 Area	개 소 Number	면 적 Area	개 소 Number	면 적 Area	개 소 Number	면 적 Area
2014	320	35,089	3	5,737	4	2,513	15	483
2015	339	36,509	1	606	4	4,089	17	451
2016	339	35,364	1	606	3	2,340	15	391
2017	328	34,477	1	606	3	2,340	16	404
2018	336	36,305	1	606	3	2,382	14	346
2019	316	32,744	1	606	2	1,755	12	346
중 구	29	2,271	-	-	-	-	1	61
동 구	4	198	-	-	-	-	-	-
미 추 홀 구	12	1,382	-	-	-	-	-	-
연 수 구	38	1,688	-	-	-	-	1	20
남 동 구	35	6,922	-	-	-	-	2	49
부 평 구	31	1,714	-	-	1	1,655	1	51
계 양 구	17	1,336	-	-	-	-	-	-
서 구	73	5,105	1	606	-	-	5	95
강 화 군	2	600	-	-	-	-	1	10
웅 진 군	-	-	-	-	-	-	-	-
경제자유 구역청	75	11,528	-	-	1	100	1	60

주 1) 조성기준. Based on constructed parks

2) 송도1호문화공원, 영종하늘도시1호수변공원

3) 단위 : 개소, 1,000㎡

4) 시 공원사업소는 공원 위치 해당 구에 작성

자료 : 공원조성과

Parks (Cont'd)

Unit : number, 1,000m²

Urban parks						기타공원 Other parks		
역사공원 History park		문화공원 Cultural park		수변공원 Waterfront park				
개 소 Number	면 적 Area	개 소 Number	면 적 Area	개 소 Number	면 적 Area	개 소 Number	면 적 Area	
4	192	12	692	12	1,636	3	954	2014
6	242	12	735	18	1,656	3	954	2015
6	243	13	800	24	1,307	3	954	2016
5	218	14	803	21	1,309	3	954	2017
6	263	25	933	26	1,300	3	931	2018
5	132	25	943	25	1,307	3	930	2019
-	-	-	-	-	-	-	-	Jung-gu
-	-	-	-	-	-	-	-	Dong-gu
-	-	8	61	-	-	-	-	Michuhol-gu
-	-	5	72	-	-	1	339	Yeonsu-gu
2	50	-	-	4	54	1	384	Namdong-gu
-	-	1	9	-	-	1	207	Bupyeong-gu
-	-	2	15	-	-	-	-	Gyeyang-gu
2	62	3	22	4	74	-	-	Seo-gu
1	20	1	9	7	9	-	-	Ganghwa-gun
-	-	-	-	-	-	-	-	Ongjin-gun
-	-	5	755	10	1,170	-	-	Incheon Free Economic ZoneAuthority

Source : Park Creation Division

16. 하 천

Rivers and Streams

단위 : km

Unit : km

	하천수(개소)	총연장	요개수Cases of improvements needed				
	No. of rivers and streams	Total length		기개수 Already improved	미개수 Yet to be improved	개수율 (%) Improvement rate	
2014	32	134.66	244.16	132.85	111.31	54.40	2014
2015	32	134.66	244.16	132.85	111.31	54.40	2015
2016	32	135.49	242.67	131.66	111.01	54.25	2016
2017	32	135.49	242.67	141.71	100.96	58.40	2017
2018	32	135.49	242.67	141.71	100.96	58.40	2018
2019	32	142.04	242.67	141.71	100.96	58.40	2019

자료 : 수질환경과

Source : Water Quality Management Division

17. 하천부지점용

Use of River Sites

단위 : m², 천원Unit : m², 1,000won

	건 수 Number of cases	면 적 Area	토사채취(m ²) Collection of gravels and sand	사용료 징수 Collection of use fees		
				부 과 Adjusted	징 수 Collected	
2014	9	8,135	-	17,390	17,390	2014
2015	17	7,110	-	9,255	9,255	2015
2016	24	96,511	-	19,400	19,400	2016
2017	41	98,441	-	47,303	47,303	2017
2018	55	25,361	-	32,817	32,817	2018
2019	62	105,304	-	38,272	38,272	2019

자료 : 수질환경과

Source : Water Quality Management Division

18. 도 로

단위 : m, m², %

	합 계	개통연장		
	Total	Opened Length	포 장 Pavement	포장률 Pavement Ratio
2018	3,271,509	3,243,977	3,159,484.0	97
2019	3,494,022	3,461,932	3,394,807	98
중 구	428,592	428,592	428,592.0	-
동 구	55,276	55,276	55,276.0	-
미 추 흘 구	483,329	483,329	483,329.0	-
연 수 구	286,449	286,449	286,449.0	-
남 동 구	510,875	510,125	510,125.0	-
부 평 구	246,285	246,285	246,285.0	-
계 양 구	213,037	213,037	213,037.0	-
서 구	697,034	693,619	693,619.0	-
강 화 군	380,145	376,170	311,155.0	83
웅 진 군	193,000	169,050	166,940.0	99

	일반국도					미개통 Unopened
	National highway	개통연장 Opened Length	포 장 Pavement	포장률 Pavement Ratio	미포장 Non-Paved	
2018	75,613	75,613.0	75,613	-	-	-
2019	75,613	75,613	75,613	100	-	-
중 구	3,890	3,890.0	3,890	100	-	-
동 구	4,260	4,260.0	4,260	100	-	-
미 추 흘 구	8,654	8,654.0	8,654	100	-	-
연 수 구	5,250	5,250.0	5,250	100	-	-
남 동 구	13,378	13,378.0	13,378	100	-	-
부 평 구	5,000	5,000.0	5,000	100	-	-
계 양 구	11,235	11,235.0	11,235	100	-	-
서 구	5,490	5,490.0	5,490	100	-	-
강 화 군	18,456	18,456.0	18,456	100	-	-
웅 진 군	-	-	-	-	-	-

자료 : 도로과

주 : 포장률 = 포장 / (포장+미포장)

Roads

Unit : m, m², %

미포장 Non-Paved	미개통 Unopened	고속국도		포 장 Pavement	
		Highway			
84,493	27,532	109,480		109,480	2018
67,125	32,090	109,480		109,480	2019
-	-	27,460		27,460	Jung-gu
-	-	2,660		2,660	Dong-gu
-	-	6,410		6,410	Michuhol-gu
-	-	10,650		10,650	Yeonsu-gu
-	750	11,940		11,940	Namdong-gu
-	-	3,760		3,760	Bupyeong-gu
-	-	21,550		21,550	Gyeyang-gu
-	3,415	25,050		25,050	Seo-gu
65,015	3,975	-		-	Ganghwa-gun
2,110	23,950	-		-	Ongjin-gun

광역시도 Metropolitan city road					미개통 Unopened	
	개통연장 Opened Length	포 장 Pavement	포장률 Pavement Ratio	미포장 Non-Paved		
723,792	723,792	723,792	100.0	-	-	2018
735,605	735,605	735,605	100.0	0	-	2019
156,379	156,379	156,379	100.0	-	-	Jung-gu
10,618	10,618	10,618	100.0	-	-	Dong-gu
49,126	49,126	49,126	100.0	-	-	Michuhol-gu
118,033	118,033	118,033	100.0	-	-	Yeonsu-gu
102,147	102,147	102,147	100.0	-	-	Namdong-gu
46,830	46,830	46,830	100.0	-	-	Bupyeong-gu
35,538	35,538	35,538	100.0	-	-	Gyeyang-gu
158,024	158,024	158,024	100.0	-	-	Seo-gu
58,910	58,910	58,910	100.0	-	-	Ganghwa-gun
-	-	-	-	-	-	Ongjin-gun

Source : Public Roads Division

18. 도 로 (계속)

단위 : m, m², %

	지방도 Provincial road	개통연장 Opened Length				미개통 Unopened
		개통연장 Opened Length	포 장 Pavement	포장률 Pavement Ratio	미포장 Non-Paved	
2018	45,462	42,047	42,047.0	-	-	3,415
2019	48,390	44,975	44,975	-	-	3,415
중 구	-	-	-	-	-	-
동 구	-	-	-	-	-	-
미추홀구	-	-	-	-	-	-
연 수 구	-	-	-	-	-	-
남 동 구	-	-	-	-	-	-
부 평 구	-	-	-	-	-	-
계 양 구	-	-	-	-	-	-
서 구	29,240	25,825	25,825.0	-	-	3,415
강 화 군	19,150	19,150	19,150.0	-	-	-
응 진 군	-	-	-	-	-	-

	군도 Gun road	개통연장 Opened Length				미개통 Unopened
		개통연장 Opened Length	포 장 Pavement	포장률 Pavement Ratio	미포장 Non-Paved	
2018	469,175	445,225	360,874	-	84,351	23,950
2019	476,629	448,704	381,579	99	67,125	27,925
중 구	-	-	-	-	-	-
동 구	-	-	-	-	-	-
미추홀구	-	-	-	-	-	-
연 수 구	-	-	-	-	-	-
남 동 구	-	-	-	-	-	-
부 평 구	-	-	-	-	-	-
계 양 구	-	-	-	-	-	-
서 구	-	-	-	-	-	-
강 화 군	283,629	279,654	214,639	-	65,015	3,975
응 진 군	193,000	169,050	166,940	99	2,110	23,950

자료 : 도로과

주 : 포장률 = 포장 / (포장+미포장)

Roads (Cont'd)

Unit : m, m², %

시 도 Si road	개통연장 Opened Length				미개통 Unopened	
	포 장 Pavement	포장률 Pavement Ratio	미포장 Non-Paved			
-	-	-	-	-	-	2018
-	-	-	-	-	-	2019
-	-	-	-	-	-	Jung-gu
-	-	-	-	-	-	Dong-gu
-	-	-	-	-	-	Michuhol-gu
-	-	-	-	-	-	Yeonsu-gu
-	-	-	-	-	-	Namdong-gu
-	-	-	-	-	-	Bupyeong-gu
-	-	-	-	-	-	Gyeyang-gu
-	-	-	-	-	-	Seo-gu
-	-	-	-	-	-	Ganghwa-gun
-	-	-	-	-	-	Ongjin-gun

구도 Gu Road	개통연장 Opened Length				미개통 Unopened	
	포 장 Pavement	포장률 Pavement Ratio	미포장 Non-Paved			
1,847,987	1,847,820	1,847,678	-	142	167	2018
2,048,305	2,047,555	2,047,555	100.0	0	750	2019
240,863	240,863	240,863	100.0	-	-	Jung-gu
37,738	37,738	37,738	100.0	-	-	Dong-gu
419,139	419,139	419,139	100.0	-	-	Michuhol-gu
152,516	152,516	152,516	100.0	-	-	Yeonsu-gu
383,410	382,660	382,660	100.0	-	750	Namdong-gu
190,695	190,695	190,695	100.0	-	-	Bupyeong-gu
144,714	144,714	144,714	100.0	-	-	Gyeyang-gu
479,230	479,230	479,230	100.0	-	-	Seo-gu
-	-	-	-	-	-	Ganghwa-gun
-	-	-	-	-	-	Ongjin-gun

Source : Public Roads Division

18-1. 폭원별 도로현황

단위 : m

	도 로 (폭원별)		
	합 계 Total	광 로 (40m 이상) Avenues	대 로 (25~40m 미만) Streets
2014	3,350,591	288,352	663,773
2015	3,480,148	300,039	653,995
2016	3,491,619	309,684	667,020
2017	3,686,775	286,078	564,948
2018	3,044,242	287,352	466,431
2019	3,394,807	275,245	349,884
중 구	428,592	49,045	58,049
동 구	55,276	2,090	11,953
미추홀구	483,329	4,980	51,668
연 수 구	286,449	40,468	44,264
남 동 구	510,125	35,677	56,801
부 평 구	246,285	17,520	21,811
계 양 구	213,037	31,632	25,826
서 구	693,619	93,833	79,512
강 화 군	311,155	-	-
웅 진 군	166,940	-	-

주 : 도로연장 기준
자료 : 도로과

Roads by Size

Unit : m

Roads (by Size)		광 장 (개소) Squares (Number)	
중 로 (12~25m 미만) Roads	소 로 (12m 미만) Paths		
854,922	1,543,544	72	2014
952,396	1,573,718	75	2015
969,428	1,545,487	74	2016
875,523	1,990,226	51	2017
586,840	1,703,619	50	2018
672,781	2,096,897	52	2019
127,732	193,766	2	Jung-gu
10,368	30,865	1	Dong-gu
23,269	403,412	-	Michuhol-gu
84,265	117,452	8	Yeonsu-gu
54,381	363,266	13	Namdong-gu
63,451	143,503	3	Bupyeong-gu
43,870	111,709	8	Gyeyang-gu
236,988	283,286	17	Seo-gu
28,457	282,698	-	Ganghwa-gun
-	166,940	-	Ongjin-gun

Source : Roads Division

19. 도로시설물

단위 : 개소, m, m²

	보도육교			지하보도			지하차도		
	Pedestrian overpass			Pedestrian underpass			Underground roadway		
	개 소 Number	연 장 Length	면 적 Area	개 소 Number	연 장 Length	면 적 Area	개 소 Number	연 장 Length	면 적 Area
2015	71	3,892.5	16,997.4	11	595.7	4,801.4	30	17,735.5	404,985.1
2016	76	4,154.7	16,279.8	9	538.7	4,393.1	31	17,781.5	406,347.3
2017	71	3,904.3	17,153.3	9	539.1	4,394.9	37	21,871.5	516,241.3
2018	71	3,881.3	17,065.9	11	647.5	5,251.8	37	22,061.5	517,381.3
2018	71	3,881.3	17,065.9	11	647.5	5,251.8	37	22,061.5	517,381.3
2019	74	4,298.5	20,470	10	594.1	4,807.4	35	18,246.8	412,244.3
중 구	10	794.4	3,243.0	3	144.6	1,175.5	5	3,551.0	98,792.5
동 구	1	25.5	76.5	1	214.8	2,577.6	-	-	-
미추홀구	9	404.0	1,481.0	-	-	-	4	1,514.5	25,452.5
연 수 구	5	182.4	694.6	4	166.3	820.3	6	2,471.0	53,569.0
남 동 구	15	1,021.0	3,846.6	1	22.0	48.4	5	1,388.0	37,075.0
부 평 구	11	488.6	2,276.2	-	-	-	4	1,324.3	24,950.7
계 양 구	1	29.0	116.0	-	-	-	3	1,507.0	24,924.0
서 구	22	1,353.6	8,736.6	1	46.4	185.6	8	6,491.0	147,480.6
강 화 군	-	-	-	-	-	-	-	-	-
웅 진 군	-	-	-	-	-	-	-	-	-

자료 : 도로과, 건설심사과

Supporting Structures for Roads

Unit : number, m, m²

고가도로 Elevated road			지 하 상 가 Underground shopping arcades			터널 Tunnels			가로등 Street lamps	
개 소 Number	연 장 Length	면 적 Area	개 소 Number	연 장 Length	면 적 Area	개 소 Number	연 장 Length	면 적 Area	개 소 Number	
35	9,264.2	232,363.5	15	4,081.0	92,309.7	12	6,021.6	127,576.0	100,924	2015
34	10,177.1	147,174.4	15	4,081.0	92,309.7	12	6,021.6	127,576.0	104,225	2016
34	10,250.1	226,151.5	15	4,081.0	92,309.7	12	6,028.1	135,246.6	109,319	2017
35	10,490.1	230,807.5	15	4,081.0	92,309.7	12	6,028.1	135,246.6	116,787	2018
35	10,490.1	230,807.5	15	4,081.0	92,309.7	12	6,028.1	135,246.6	116,787	2018
33	9,278.6	210,733.2	5	1,117	32,155	12	6,028.1	135,246.6	117,108	2019
1	1,276.0	34,579.6	-	-	-	2	290.0	8,700.0	20,639	Jung-gu
3	913.5	14,937.0	-	-	-	1	827.0	23,238.7	2,370	Dong-gu
5	1,002.0	18,322.5	-	-	-	1	466.0	6,477.4	7,821	Michuhol-gu
3	777.0	20,214.0	-	-	-	2	790.0	24,120.0	21,156	Yeonsu-gu
5	1,814.0	47,150.0	-	-	-	2	2,265.0	41,256.0	20,029	Namdong-gu
4	1,049.0	25,250.0	5	1,117	32,155	-	-	-	6,391	Bupyeong-gu
4	415.2	9,346.7	-	-	-	1	135.1	5,404.0	6,746	Gyeyang-gu
8	2,031.9	40,933.4	-	-	-	3	1,255.0	26,050.5	24,542	Seo-gu
-	-	-	-	-	-	-	-	-	5,359	Ganghwa-gun
-	-	-	-	-	-	-	-	-	2,055	Ongjin-gun

Source : Roads Division, Construction Examination Division

20. 교 량

단위 : 개소, m

	합 계		고속국도		일반국도		특별·광역시도	
	Grand total		Expressway		Highway		Special/metropolitan city road	
	개 소 Place	연 장 Length	개 소 Place	연 장 Length	개 소 Place	연 장 Length	개 소 Place	연 장 Length
2014	387	88,326.1	188	64,503.4	5	213.0	112	17,297.4
2015	398	88,915.6	188	64,503.4	5	213.0	121	17,815.9
2016	405	90,648.7	188	64,503.4	5	213.0	121	17,815.9
2017	399	95,268.6	188	64,503.4	6	868.0	127	21,485.9
2018	402	106,513.0	204	73,334.0	7	1,931.4	125	22,159.2
2019	440	103,254.1	212	74,382.9	7	1,006.4	117	17,182.8
중 구	43	11,823.2	28.0	9,693.0	-	-	8	1,562.2
동 구	1	45.6	-	-	-	-	-	-
미추홀구	38	8,449.3	29.0	7,346.0	-	-	6	981.0
연 수 구	32	23,879.6	16.0	19,968.1	-	-	15	3,821.5
남 동 구	90	25,019.9	53.0	20,483.0	1	30.0	24	3,454.3
부 평 구	23	838.9	-	-	-	-	10	374.6
계 양 구	90	10,679.1	47.0	8,393.8	4	183.0	16	990.8
서 구	89	14,909.8	39.0	8,499.0	-	-	38	5,998.4
강 화 군	30	4,737.7	-	-	2	793	-	-
웅 진 군	4	2,871.0	-	-	-	-	-	-

주 : 고가도로 수차 제외

자료 : 도로과

Bridges

Unit : number, m

지방도		시군구도		국가지원지방도		
Provincial road		Si/Gun/Gu Road		Govt-funded provincia lroad		
개 소 Place	연 장 Length	개 소 Place	연 장 Length	개 소 Place	연 장 Length	
-	-	78	5,059.3	4	1,253.0	2014
-	-	80	5,130.3	4	1,253.0	2015
-	-	87	6,863.4	4	1,253.0	2016
-	-	74	7,100.8	4	1,310.5	2017
1	785.0	61	6,992.9	4	1,310.5	2018
-	-	100	9,371.5	4	1,310.5	2019
-	-	7	568.0	-	-	Jung-gu
-	-	1	45.6	-	-	Dong-gu
-	-	3	122.3	-	-	Michuhol-gu
-	-	1	90.0	-	-	Yeonsu-gu
-	-	12	1,052.6	-	-	Namdong-gu
-	-	13	464.3	-	-	Bupyeong-gu
-	-	23	1,111.5	-	-	Gyeyang-gu
-	-	12	412.4	-	-	Seo-gu
-	-	24	2,633.8	4	1,310.5	Ganghwa-gun
-	-	4	2,871.0	-	-	Ongjin-gun

Source : Roads Division

21. 건설장비

단위 : 대

	합 계	불도우저	굴착기	로우더	지게차	스크레이퍼	덤프트럭	기중기
	Total	Bulldozers	Excavators	Loaders	Forklifts	Scrapers	Dump trucks	Cranes
2014	17,671	87	3,611	733	8,882	-	2,120	657
2015	18,201	86	3,562	740	9,196	-	2,123	663
2016	19,299	86	3,657	778	9,519	-	2,504	692
2017	19,935	91	3,731	817	9,673	-	2,716	670
2018	20,287	76	3,675	818	10,053	-	2,530	663
2019	20,448	79	3,685	846	10,287	-	2,395	629

	아스팔트 Asphalt			골재살포기 Aggregate distributors	쇄석기 Crushers	공기압축기 Compressors	천공기 Boring machine
	믹싱플랜트 Mixing plants	휘니셔 Finishers	살포기 Distributors				
2014	-	15	2	-	16	98	65
2015	-	16	2	-	18	114	66
2016	-	16	2	-	17	116	63
2017	-	9	1	-	16	117	73
2018	-	13	2	-	17	110	78
2019	-	11	2	-	14	103	80

자료 : 건설심사과

Construction Machinery and Equipment

Unit : each

모터 그레이더 Motor Graders	로울러 Rollers	콘 크 리 트 Concrete					
		벤틱 플랜트 Batching plant	피니셔 Finishers	살포기 Distributors	믹서트럭 Mixer trucks	펌 프 Pumps	
7	120	-	3	-	683	295	2014
8	123	-	3	-	853	340	2015
7	114	-	5	-	970	372	2016
7	94	-	5	-	1,047	407	2017
8	98	2	4	-	1,246	409	2018
8	104	3	3	-	1,335	380	2019

자갈 채취기 Gravel collectors	준설선 Dredgers	노상안전기 Road stabilizers	항타 및 항발기 Rockdrills	타워 크레인 tower cranes	기 타 Others	
-	8	1	65	-	203	2014
-	7	1	79	-	201	2015
-	7	1	98	-	275	2016
1	7	1	143	-	309	2017
-	7	1	156	312	9	2018
-	5	1	166	304	8	2019

Source : Construction Examination Division

2020 인천통계연보

제60회



Incheon Statistical Yearbook 2020

제60회 인천통계연보

XI

교통·관광 및 정보통신

Transportation·Tourism and
Information Communication

1. 자동차 등록

단위 : 대

	합 계 ¹⁾ Total				승용차 Passenger cars				승합차	
	계 Total	관 용 Gove- rnment	자가용 Private	영업용 Comm- ercial	계 Total	관 용 Gove- rnment	자가용 Private	영업용 Comm- ercial	계 Total	관용 Gove- rnment
2014	1,247,485	3,285	1,043,094	201,106	1,010,828	1,325	850,956	158,547	58,644	838
2015	1,355,207	3,355	1,119,203	232,649	1,113,338	1,352	923,128	188,858	57,812	849
2016	1,437,373	3,426	1,169,329	264,618	1,191,581	1,317	970,304	219,960	56,399	901
2017	1,510,319	3,704	1,212,943	293,672	1,260,876	1,440	1,011,455	247,981	55,526	979
2018	1,577,607	3,904	1,259,800	313,903	1,324,817	1,515	1,056,745	266,557	54,173	1,027
2019	1,635,323	3,976	1,285,505	345,842	1,383,849	1,545	1,084,566	297,738	51,756	1,027
1 월	1,585,866	3,876	1,264,491	317,499	1,332,623	1,479	1,061,088	270,056	54,208	1,026
2 월	1,589,791	3,874	1,266,348	319,569	1,336,503	1,464	1,062,924	272,115	54,020	1,053
3 월	1,592,114	3,848	1,267,688	320,578	1,338,688	1,468	1,064,224	272,996	53,907	1,011
4 월	1,596,103	3,871	1,269,253	322,979	1,342,889	1,479	1,066,080	275,330	53,560	1,018
5 월	1,602,665	3,921	1,270,592	328,152	1,349,224	1,494	1,067,409	280,321	53,519	1,052
6 월	1,609,398	3,949	1,272,878	332,571	1,356,319	1,512	1,069,869	284,938	53,002	1,050
7 월	1,617,597	3,974	1,275,127	338,496	1,364,193	1,508	1,071,947	290,738	52,960	1,082
8 월	1,618,821	3,961	1,275,715	339,145	1,365,669	1,489	1,073,020	291,160	52,783	1,092
9 월	1,620,746	3,937	1,277,572	339,237	1,368,254	1,489	1,075,417	291,348	52,346	1,060
10 월	1,626,363	3,945	1,279,650	342,768	1,374,324	1,505	1,077,921	294,898	52,100	1,041
11 월	1,630,074	3,955	1,282,353	343,766	1,378,341	1,520	1,081,096	295,725	51,935	1,026
12 월	1,635,323	3,976	1,285,505	345,842	1,383,849	1,545	1,084,566	297,738	51,756	1,027

주 1) 이륜자동차 미포함. Excluding Motorcycle.

자료 : 「자동차등록현황」 국토교통부 자동차운영보험과

Registered Motor Vehicles

Unit : each

Buses		화물차 Trucks				특수차 Special cars				이륜자동차 Motorcycle			
자가용 Private	영업용 Comm- ercial	계 Total	관 용 Gove- rnment	자가용 Private	영업용 Comm- ercial	계 Total	관 용 Gove- rnment	자가용 Private	영업용 Comm- ercial	계 Total	관 용 Govern ment	자가용 Private	
47,029	10,777	172,696	1,023	144,117	27,556	5,317	99	992	4,226	64,469	836	63,633	
45,568	11,395	178,489	1,049	149,486	27,954	5,568	105	1,021	4,442	67,371	882	66,489	2015
44,019	11,479	183,445	1,101	153,823	28,521	5,948	107	1,183	4,658	69,882	925	68,957	2016
42,451	12,096	187,537	1,168	157,691	28,678	6,380	117	1,346	4,917	71,751	995	70,756	2017
40,772	12,374	191,826	1,243	160,681	29,902	6,791	119	1,602	5,070	73,658	1,001	72,657	2018
38,222	12,507	192,622	1,282	160,917	30,423	7,096	122	1,800	5,174	75,874	1,026	74,848	2019
40,801	12,381	192,190	1,251	160,984	29,955	6,845	120	1,618	5,107	73,674	1,003	72,671	Jan.
40,596	12,371	192,410	1,237	161,210	29,963	6,858	120	1,618	5,120	73,685	1,001	72,684	Feb.
40,389	12,507	192,607	1,249	161,409	29,949	6,912	120	1,666	5,126	73,924	1,004	72,920	Mar.
40,033	12,509	192,692	1,251	161,453	29,988	6,962	123	1,687	5,152	74,228	1,008	73,220	Apr.
39,715	12,752	192,950	1,254	161,773	29,923	6,972	121	1,695	5,156	74,631	1,006	73,625	May
39,480	12,472	193,103	1,265	161,834	30,004	6,974	122	1,695	5,157	74,848	1,006	73,842	Jun.
39,272	12,606	193,423	1,264	162,170	29,989	7,021	120	1,738	5,163	75,144	1,006	74,138	Jul.
38,990	12,701	193,320	1,261	161,940	30,119	7,049	119	1,765	5,165	75,449	1,006	74,443	Aug.
38,771	12,515	193,092	1,269	161,611	30,212	7,054	119	1,773	5,162	75,848	1,005	74,843	Sep.
38,593	12,466	192,865	1,274	161,349	30,242	7,074	125	1,787	5,162	75,953	1,006	74,947	Oct.
38,349	12,560	192,704	1,285	161,123	30,296	7,094	124	1,785	5,185	75,928	1,005	74,923	Nov.
38,222	12,507	192,622	1,282	160,917	30,423	7,096	122	1,800	5,174	75,874	1,026	74,848	Dec.

Source : Ministry of Land Infrastructure and Transport

1-1. 시·군·구별 자동차 등록

단위 : 대

	합 계 ¹⁾ Total				승용차 Passenger cars				승합차 Buses	
	계 Total	관 용 Gove- rnment	자가용 Private	영업용 Comm- ercial	계 Total	관 용 Gove- rnment	자가용 Private	영업용 Comm- ercial	계 Total	관 용 Gove- rnment
2014	1,247,485	3,285	1,043,094	201,106	1,010,828	1,325	850,956	158,547	58,644	838
2015	1,355,207	3,355	1,119,203	232,649	1,113,338	1,352	923,128	188,858	57,812	849
2016	1,437,373	3,426	1,169,329	264,618	1,191,581	1,317	970,304	219,960	56,399	901
2017	1,510,319	3,704	1,212,943	293,672	1,260,876	1,440	1,011,455	247,981	55,526	979
2018	1,577,607	3,904	1,259,800	313,903	1,324,817	1,515	1,056,745	266,557	54,173	1,027
2019	1,635,323	3,976	1,285,505	345,842	1,383,849	1,545	1,084,566	297,738	51,756	1,027
중 구	80,686	688	62,012	17,986	57,944	313	51,250	6,381	3,070	160
동 구	30,021	91	26,208	3,722	22,362	26	20,597	1,739	1,186	30
미추홀구	168,273	412	154,109	13,752	139,552	174	130,833	8,545	5,564	94
연 수 구	185,470	394	177,444	7,632	166,609	162	162,060	4,387	4,508	87
남 동 구	292,455	828	252,845	38,782	250,181	298	216,292	33,591	8,651	332
부 평 구	228,866	333	214,151	14,382	192,904	136	182,441	10,327	7,425	79
계 양 구	308,384	285	119,742	188,357	275,292	105	93,514	181,673	8,187	61
서 구	245,417	409	233,904	11,104	201,141	157	196,582	4,402	8,663	82
강 화 군	83,721	330	33,470	49,921	70,153	121	23,419	46,613	3,851	60
웅 진 군	12,030	206	11,620	204	7,711	53	7,578	80	651	42

주 1) 이륜자동차 미포함. Excluding Motorcycle

2) 이륜차 팔호() 기탁

자료 : 「자동차등록현황」 국토교통부

Registered Motor Vehicles by Si·Gun·Gu

Unit : each

		화물차 Trucks				특수차 Special cars				이륜자동차 Motorcycle			
자가용 Private	영업용 Comm- ercial	계 Total	관 용 Gove- rnment	자가용 Private	영업용 Comm- ercial	계 Total	관 용 Gove- rnment	자가용 Private	영업용 Comm- ercial	계 Total	관 용 Govern- ment	자가용 Private	
47,029	10,777	172,696	1,023	144,117	27,556	5,317	99	992	4,226	64,469	836	63,633	2014
45,568	11,395	178,489	1,049	149,486	27,954	5,568	105	1,021	4,442	67,371	882	66,489	2015
44,019	11,479	183,445	1,101	153,823	28,521	5,948	107	1,183	4,658	69,882	925	68,957	2016
42,451	12,096	187,537	1,168	157,691	28,678	6,380	117	1,346	4,917	71,751	995	70,756	2017
40,772	12,374	191,826	1,243	160,681	29,902	6,791	119	1,602	5,070	73,658	1,001	72,657	2018
38,222	12,507	192,622	1,282	160,917	30,423	7,096	122	1,800	5,174	75,874(42)	1,026(1)	74,848(41)	2019
1,988	922	17,591	186	8,508	8,897	2,081	29	266	1,786	3,914	123	3,791	Jung-gu
1,078	78	6,106	33	4,474	1,599	367	2	59	306	1,963	3	1,960	Dong-gu
5,203	267	21,960	128	17,801	4,031	1,197	16	272	909	12,461	27	12,434	Michuhol-gu
3,621	800	13,847	136	11,648	2,063	506	9	115	382	5,175	151	5,024	Yeonsu-gu
6,765	1,554	32,899	178	29,582	3,139	724	20	206	498	12,907	277	12,630	Namdong-gu
6,309	1,037	27,972	110	25,170	2,692	565	8	231	326	12,340	135	12,205	Bupyeong-gu
4,117	4,009	24,268	105	21,758	2,405	637	14	353	270	7,551	69	7,482	Gyeyang-gu
7,312	1,269	34,761	159	29,779	4,823	852	11	231	610	11,882	152	11,730	Seo-gu
1,284	2,507	9,589	141	8,724	724	128	8	43	77	6,663	56	6,607	Ganghwa-gun
545	64	3,629	106	3,473	50	39	5	24	10	976	32	944	Ongjin-gun

Source : Ministry of Land Infrastructure and Transport

2. 업종별 운수업체

단위 : 대

	계 Total		시외버스 Inter-city buses		시내버스 Intra-city buses		농어촌버스 Rural buses		택시(업체) Taxi(company)		개인택시 Private taxi	
	업체수 Establish ments	대 수 No. of cars	업체수 Establish ments	대 수 No. of cars	업체수 Establish ments	대 수 No. of cars	업체수 Establish ments	대 수 No. of cars	업체수 Establish ments	대 수 No. of cars	업체수 Establish ments	대 수 No. of cars
2014	22,172	50,541	-	-	42	2,358	14	51	60	5,385	9,009	9,009
2015	22,051	50,916	-	-	42	2,346	14	54	60	5,385	9,008	9,008
2016	21,703	50,868	-	-	40	2,328	14	54	60	5,385	8,994	8,994
2017	22,979	52,222	-	-	40	2,326	14	58	60	5,385	8,987	8,987
2018	23,746	53,926	-	-	42	2,357	14	58	60	5,385	8,985	8,985
2019	24,814	54,336	-	-	43	2,317	-	-	60	5,385	8,980	8,980
중 구	1,360	11,102	-	-	-	-	1	100	225	225
동 구	686	2,439	-	-	-	-	2	185	285	285
미추홀구	3,760	8,086	-	-	-	-	15	1,504	1,550	1,550
연 수 구	2,260	3,879	-	-	-	-	-	-	1,035	1,035
남 동 구	4,704	6,268	-	-	-	-	7	683	1,722	1,722
부 평 구	3,910	5,408	-	-	-	-	4	364	1,410	1,410
계 양 구	3,042	4,305	-	-	-	-	6	469	1,008	1,008
서 구	4,553	9,410	-	-	-	-	23	2,000	1,609	1,609
강 화 군	415	1,043	-	-	-	-	2	80	117	117
웅 진 군	81	79	-	-	-	-	-	-	19	19

주 1) 시내버스 및 농어촌버스 대수는 면허대수임.

2) 시내버스는 시에서 관리.

자료 : 택시화물과, 버스정책과

Transportation Companies by Business Type

Unit : each

전세버스 Chartered buses		일반화물 General cargo		개별화물 Individual cargo		용달화물 Delivery cargo		특수여객 Funeral buses		
업체수 Establishments	대 수 No. of cars	업체수 Establishments	대 수 No. of cars	업체수 Establishments	대 수 No. of cars	업체수 Establishments	대 수 No. of cars	업체수 Establishments	대 수 No. of cars	
55	2,256	1,600	20,002	4,741	4,741	6,600	6,628	51	111	2014
58	2,186	1,689	20,672	4,799	4,799	6,335	6,347	46	119	2015
54	2,154	1,403	20,815	4,791	4,791	6,347	6,347	-	-	2016
48	2,080	1,853	21,311	4,841	4,841	7,093	7,116	43	118	2017
48	2,046	1,990	22,127	4,988	4,988	7,576	7,871	43	109	2018
44	1,944	2,109	22,148	5,012	5,007	8,520	8,442	46	113	2019
3	93	789	10,243	145	121	196	319	1	1	Jung-gu
1	41	115	1,624	86	87	192	194	5	23	Dong-gu
3	74	264	3,082	668	649	1,252	1,209	8	18	Michuhol-gu
6	389	171	1,399	485	485	561	561	2	10	Yeonsu-gu
6	224	301	1,104	1,009	1,041	1,657	1,492	2	2	Namdong-gu
9	607	115	637	759	765	1,608	1,616	5	9	Bupyeong-gu
4	119	126	794	686	683	1,200	1,198	12	34	Gyeyang-gu
10	356	203	2,732	1,042	1,042	1,659	1,659	7	12	Seo-gu
2	41	16	524	109	111	165	166	4	4	Ganghwa-gun
-	-	9	9	23	23	30	28	-	-	Ongjin-gun

Source : Taxi and Bus Division, Bus Policy Division

3. 영업용자동차 업종별 수송

단위 : 여객/명, 화물/톤

	여 객 Passenger							
	계 Total		시내버스 Inter-citybuses		택 시 Taxi		전 세 Charteredcar	
	등록대수 No. of cars	수송인원 No. of passengers	등록대수 No. of cars	수송인원 No. of passengers	등록대수 No. of cars	수송인원 No. of passengers	등록대수 No. of cars	수송인원 No. of passengers
2014	19,008	747,931,317	2,358	419,337,143	14,394	314,227,464	2,256	14,366,710
2015	18,925	735,057,703	2,346	421,798,069	14,393	313,259,634	2,186	...
2016	18,861	699,428,024	2,328	376,175,764	14,379	310,174,658	2,154	13,077,602
2017	18,778	662,926,024	2,326	343,099,298	14,372	303,301,726	2,080	16,525,000
2018	18,773	656,693,902	2,357	336,887,080	14,370	304,139,322	2,046	15,667,500
2019	54,223	563,029,646	2,317	244,082,774	14,365	304,156,348	1,944	14,790,524

자료 : 택시화물과, 버스정책과

주 : 시내버스 이외 수송실적은 신뢰성 낮아 제외

4. 천연가스 시내버스 현황

단위 : 대, %

	총 시내버스 대수(A) Total buses	천연가스(CNG) 시내버스 대수(B)
		보급률
2014	2,358	2,108
2015	2,474	2,180
2016	2,557	2,249
2017	2,534	2,285
2018	2,525	2,256
2019	2,317	2,088

* 상기자료는 시내버스에 대한 자료이며 면허대수 및 예비차 포함 대수임.

주 : 보급률=(B)/(A)*100

자료 : 버스정책과

Transportation by Business Type of Commercial Vehicles

Unit : passenger/person, freight/ton

화 물 Freight								
계 Total		일 반 Generalcargo		개 별 Individualcargo		용 달 Deliverycargo		
등록대수 No. of 6cars	수송량 Volume of traffic	등록대수 No. of cars	수송량 Volume of traffic	등록대수 No. of cars	수송량 Volume of traffic	등록대수 No. of cars	수송량 Volume of traffic	
31,321	...	19,988	...	4,771	...	6,562	...	2014
31,810	...	20,672	...	4,791	...	6,347	...	2015
32,691	...	21,069	...	4,913	...	6,709	...	2016
33,268	...	21,311	...	4,841	...	7,116	...	2017
34,986	...	22,127	...	4,988	...	7,871	...	2018
35,597	...	22,148	...	5,007	...	8,442	...	2019

Note : The transportation performance of other vehicles than intra-city buses has been excluded because of lowreliability

Source : Taxi and Bus Division, Bus Policy Division

CNG Buses

Unit : each, %

CNG buses	당해연도 보급대수 Supply buses in current year	
Spplryrate		
89.40%	194	2014
88.11%	308	2015
87.95%	298	2016
90.17%	281	2017
89.34%	256	2018
90.12%	143	2019

Source : Bus Policy Division

5. 자전거도로현황

단위 : 개수, km

	계 Total		자전거전용도로 Exclusive bicycle path	
	노선수 No. of paths	길 이 Length	노선수 No. of paths	길 이 Length
2014	563	779.36	163	254.15
2015	562	763.40	109	164.71
2016	687	732.03	119	181.52
2017	551	752.07	107	194.93
2018	574	835.85	113	216.92
2019	926	1,091.54	207	272.96

주 : 자전거도로는 편도기준(양방향인 경우 각각 인정)

자료 : 도로과

6. 1일 시민교통량 수송분담률

단위 : 천명, %

	합 계 Total	버 스 Bus	택 시 Taxi
2014	6,217(100.0)	1,723(27.7)	443(7.1)
2015	6,250(100.0)	1,687(27.0)	443(7.1)
2016	6,506(100.0)	1,556(23.9)	424(6.5)
2017	6,544(100.0)	1,518(23.2)	424(6.5)
2018	6,593(100.0)	1,504(22.8)	425(6.4)
2019	6,647(100.0)	1,473(22.2)	424(5.1)

주 1) 도보 및 자전거 통행 제외, 지하철간 환승 미포함 자료임

2) 버스(시내, 광역, 마을, 시외, 고속, 기타버스), 지하철(일반, 고속, 지하철, 경전철), 기타(화물, 오토바이, 항공, 선박, 기타)

자료 : 교통정책과

Bicycle Paths

Unit : number, km

자전거보행자겸용도로 Bicycle & pedestrian path		자전거전용차로 Exclusive bicycle lane		
노선수 No. of paths	길 이 Length	노선수 No. of paths	길 이 Length	
391	519.21	9	6.00	2014
451	598.05	2	0.64	2015
563	545.17	5	5.34	2016
438	550.71	6	6.43	2017
460	613.06	1	5.87	2018
718	812.71	1	5.87	2019

Source : Roads Division

Composition of Daily Passenger Transportation

Unit : 1000person, %

지하철 Subway Total	승용차 Passenger car	기 타 Others	
774(12.5)	2,824(45.4)	453(7.3)	2014
782(12.5)	2,871(45.9)	467(7.5)	2015
880(13.6)	3,052(46.9)	594(9.1)	2016
897(13.7)	3,099(47.4)	606(9.2)	2017
926(14.1)	3,122(47.4)	616(9.3)	2018
928(14.0)	3,187(48.0)	635(9.4)	2019

Source : Transportation Policy Division

7. 지하철 수송

Subway Passenger Transportation

단위 : 명, 천원

Unit : person, 1000 won

	여 객 Passenger			
	타는 사람 On-boarding	내리는 사람 Off-boarding	여객수입 Revenues	
2014	73,054,617	72,084,255	65,792,497	2014
2015	71,942,784	70,614,289	63,384,839	2015
2016	86,459,379	85,170,893	80,754,240	2016
2017	109,365,960	108,192,962	100,714,122	2017
2018	112,344,307	111,212,191	102,474,556	2018
2019	115,814,738	114,701,612	104,506,437	2019
인천 1 호 선 계	74,427,125	73,467,371	68,791,270	
계 양	1,045,175	960,102	780,509	Gyeyang
굴 현	412,869	573,076	269,857	Gyulhyeon
박 촌	1,406,075	1,207,757	1,236,943	Bakchon
임 학	3,075,815	2,984,817	3,140,282	Imhak
계 산	4,176,728	4,022,433	4,112,209	Gyesan
경 인 교 대 입 구	2,293,266	2,167,827	2,222,837	Gyeongin Nat'l Univ. of Education
작 전	5,508,711	5,215,287	4,965,676	Jakjeon
갈 산	3,174,545	3,094,836	2,841,775	Galsan
부 평 구 청	2,721,794	2,835,323	2,385,898	Bupyeong-gu Office
부 평 시 장	4,604,777	4,636,834	3,935,260	Bupyeong Market
부 평	2,923,634	2,762,240	2,709,187	Bupyeong
동 수	1,574,708	1,488,444	1,339,695	Dongsu
부 평 삼 거 리	978,431	941,658	727,851	Bupyeongsamgeori
간 석 오 거 리	4,387,643	3,978,695	3,513,541	Ganseogogeor
인 천 시 청	2,166,639	2,043,730	2,071,236	Incheon City Hall
예 술 회 관	4,506,524	4,894,936	4,458,578	Arts Center
인 천 터 미 널	6,489,616	6,868,080	5,816,657	Incheon Bus Terminal
문 학 경 기 장	784,232	786,992	658,012	Munhak Sports Complex
선 학	2,551,639	2,533,780	2,383,870	Seonhak
신 연 수	1,964,981	1,832,640	1,720,744	Sinyeonsu
원 인 재	1,117,988	938,969	1,104,975	Woninjae
동 춘	3,648,231	3,891,923	3,507,385	Dongchun
동 막	2,242,046	2,026,856	1,864,395	Dongmak
캠 퍼 스 타 운	2,062,694	2,049,556	2,059,406	Campus Town
테 크 노 파 크	3,404,293	3,432,604	3,681,416	Techno Park

자료 : 인천교통공사

Source : Incheon Transit Corporation

7. 지하철 수송 (계속)

Subway Passenger Transportation (Cont'd)

단위 : 명, 천원

Unit : person, 1000 won

	여 객 Passenger			
	타는 사람 On-boarding	내리는 사람 Off-boarding	여객수입 Revenues	
지식정보단지	1,401,398	1,519,638	1,423,905	BIT Zone
인 천 대 입 구	2,085,617	2,027,722	2,047,626	Univ. of Incheon
센 트 럽 파 크	1,106,456	1,139,410	1,187,263	Centrol Park
국제업무지구	610,600	611,206	624,282	Int'l Business District
인천2호선 계	41,387,613	41,234,241	35,715,167	
검 단 오 류	612,086	670,582	592,227	Geomdan Oryu
왕 길	658,230	610,459	698,816	Wanggil
검 단 사 거 리	2,917,119	2,716,043	2,830,747	Geomdan Sageori
마 전	1,255,251	1,284,340	1,298,323	Majeon
완 정	2,022,684	1,930,847	2,035,655	Wanjeong
독 정	1,042,440	1,040,016	1,096,365	Dokjeong
검 암	1,140,652	917,241	1,018,262	Geomam
검 바 위	861,335	933,542	815,377	Geombawi
아시아드경기장	1,570,254	1,361,992	1,479,624	Asiad Stadium
서 구 청	2,642,837	2,653,464	2,553,331	Seo-gu Office
가 정	2,372,828	2,150,639	1,823,786	Gajeong
가정중앙시장	1,735,310	1,845,381	1,527,624	Gajeong Jungang Market
석 남	1,526,089	1,474,140	1,448,693	Seongnam
서부여성회관	1,499,715	1,403,800	1,373,070	West Woman's Community Center
인 천 가 좌	1,240,026	1,208,117	1,190,136	Incheon Gajwa
가 재 울	1,099,903	1,044,671	976,076	Gajaeul
주안국가산단	658,588	699,645	636,867	Juan National Industrial Complex
주 안	2,365,054	3,379,565	2,126,364	Juan
시 민 공 원	2,719,021	2,586,377	1,925,644	Citizens Park
석 바 위 시 장	1,559,901	1,660,873	1,082,970	Seokbawi Market
인 천 시 청	1,083,460	1,218,418	870,422	Incheon City Hall
석 천 사 거 리	1,524,151	1,416,239	1,295,070	Seokcheon Sageori
모 래 내 시 장	2,575,232	2,647,932	1,760,894	Moraenae Market
만 수	1,721,027	1,624,767	1,269,312	Mansu
남 동 구 청	1,548,352	1,408,883	1,115,742	Namdong-gu Office
인 천 대 공 원	1,068,097	1,030,397	623,427	Incheon Grand Park
운 연	367,971	315,871	250,343	Unyeon

자료 : 인천교통공사

Source : Incheon Transit Corporation

8. 주차장

단위 : 개소, 면

	합 계		노 상 Street parking			
	Grand total		유 료 Toll		무 료 Free	
	개 소 Number	면 수 Plane	개 소 Number	면 수 Plane	개 소 Number	면 수 Plane
2014	48,789	1,000,885	113	5,531	1,894	60,663
2015	53,768	1,097,560	143	5,475	1,870	56,518
2016	56,629	1,164,028	156	6,313	1,858	57,306
2017	67,340	1,217,585	161	5,825	1,892	58,409
2018	72,984	1,284,526	169	6,172	1,583	57,514
2019	67,021	1,310,332	188	6,855	1,703	55,686
중 구	4,424	59,643	7	558	116	2,471
동 구	1,200	32,481	9	355	81	1,349
미 추 홀 구	9,522	150,803	46	1,730	255	9,735
연 수 구	4,055	192,851	2	184	17	1,759
남 동 구	10,523	244,383	6	308	18	22,280
부 평 구	9,071	189,687	32	1,411	712	6,831
계 양 구	6,228	132,864	78	1,766	205	3,757
서 구	14,235	275,997	7	438	299	7,504
강 화 군	4,171	14,721	1	105	-	-
웅 진 군	3,592	16,902	-	-	-	-

자료 : 교통관리과

Parking Lots

Unit : number, plane

노 외 Non-Street parking				부 설		
공 영 Public		민 영 Private				
개 소 Number	면 수 Plane	개 소 Number	면 수 Plane	개 소 Number	면 수 Plane	
518	26,691	447	22,073	45,817	885,927	2014
532	27,817	401	20,746	50,822	987,004	2015
547	28,471	272	14,444	53,796	1,057,494	2016
557	28,989	307	16,270	64,423	1,108,092	2017
573	28,992	338	18,138	70,321	1,173,710	2018
564	29,734	337	17,973	64,229	1,200,084	2019
59	3,101	124	6,101	4,118	47,412	Jung-gu
41	1,325	8	1,369	1,061	28,083	Dong-gu
97	2,880	49	1,279	9,075	135,179	Michuhol-gu
38	2,847	13	1,156	3,985	186,905	Yeonsu-gu
104	6,491	41	1,889	10,354	213,415	Namdong-gu
63	3,829	16	844	8,248	176,772	Bupyeong-gu
43	2,117	2	221	5,900	125,003	Gyeyang-gu
57	2,419	59	4,032	13,813	261,604	Seo-gu
26	2,481	25	1,082	4,119	11,053	Ganghwa-gun
36	2,244	-	-	3,556	14,658	Ongjin-gun

Source : Transportation Management Division

9. 철도수송

단위 : 명, 톤, 천원

	여객 Passenger		
	승차인원 On-boarding	강차인원 Off-boarding	여객수입 Revenues
2014	58,255,597	57,363,309	62,641,249
2015	57,671,114	56,977,983	59,453,528
2016	59,095,375	58,574,578	64,936,397
2017	53,239,363	52,692,817	62,430,210
2018	51,437,630	50,890,647	65,371,052
2019	53,948,134	53,186,852	56,574,424
부 개	3,539,611	3,302,996	3,523,756
부 평	13,742,860	14,922,010	15,384,265
백 운	3,212,363	3,136,308	3,022,875
동 암	6,655,375	6,620,625	7,027,778
간 석	2,440,726	2,310,333	2,552,738
주 안	8,665,173	7,875,105	9,756,266
도 화	1,558,640	1,404,217	1,452,248
제 물 포	4,219,715	3,964,824	4,447,761
도 원	1,435,033	1,470,271	1,205,221
동 인 천	6,314,989	6,024,123	6,347,883
인 천	2,163,649	2,156,040	1,853,633

자료 : 한국철도공사 수도권서부본부

Railway Transportation

Unit : person, ton, 1,000 won

화 물 Freight			
발송톤수 Sending	도착톤수 Arriving	화물수입 Revenues	
449,185	116,578	4,133,931	2014
510,728	101,344	4,787,154	2015
397,352	73,089	5,123,400	2016
325,885	83,395	3,011,393	2017
319,946	95,333	3,915,443	2018
294,043	79,495	2,901,418	2019
-	-	-	Bugae station
-	-	-	Bupyeong station
-	-	-	Beagun station
-	-	-	Dongam station
-	-	-	Ganseok station
-	-	-	Juan station
-	-	-	Dohwastation
-	-	-	Jemulpo station
-	-	-	Dowon Station
-	-	-	Dongincheon Station
294,043	79,495	2,901,418	Incheon station

Source : Western Metropolitan Regional Headquarters

10. 항공수송

단위 : 명, 톤

	국내선 Domestic lines								
	계 Total			도 착 Arrival			출 발 Depature		
	여 객 Passengers	화 물 Freight	우 편 Mail	여 객 Passengers	화 물 Freight	우 편 Mail	여 객 Passengers	화 물 Freight	우 편 Mail
2014	605,286	156	-	324,844	-	-	280,442	156	-
2015	560,891	3	-	299,451	3	-	261,440	-	-
2016	613,191	124	-	344,864	2	-	268,327	121	-
2017	561,460	56	-	293,496	53	-	267,964	4	-
2018	583,616	53	0	314,243	52	-	269,373	2	0
2019	591,672	18.2	-	311,814	8.8	-	279,858	9.4	-
1월	46,018	-	-	23,897	-	-	22,121	-	-
2월	42,342	-	-	21,629	-	-	20,713	-	-
3월	46,903	-	-	23,676	-	-	23,227	-	-
4월	46,781	0.1	-	24,227	-	-	22,554	0.1	-
5월	53,612	-	-	27,626	-	-	25,986	-	-
6월	52,818	-	-	27,254	-	-	25,564	-	-
7월	52,847	18.0	-	29,770	8.6	-	23,077	9.3	-
8월	53,203	0.2	-	29,056	0.2	-	24,147	-	-
9월	45,807	-	-	25,227	-	-	20,580	-	-
10월	52,925	-	-	27,377	-	-	25,548	-	-
11월	49,452	-	-	25,871	-	-	23,581	-	-
12월	48,964	-	-	26,204	-	-	22,760	-	-

주 : 화물 (Freight)=직화물 + 환적화물

자료 : 인천국제공항공사

Aviation Traffics

Unit : person, ton

국제선 International lines									
계 Total			입 국 Entry			출 국 Departure			
여 객 Passengers	화 물 Freight	우 편 Mail	여 객 Passengers	화 물 Freight	우 편 Mail	여 객 Passengers	화 물 Freight	우 편 Mail	
44,906,813	2,474,152	83,373	22,489,930	1,206,135	21,307	22,416,883	1,268,017	62,066	2014
48,720,319	2,489,539	106,015	24,353,258	1,230,095	27,803	24,367,061	1,259,444	78,211	2015
57,152,206	2,602,556	111,662	28,584,524	1,281,657	31,972	28,567,682	1,320,899	79,690	2016
61,520,572	2,825,955	95,680	30,778,166	1,404,162	34,445	30,742,406	1,421,793	61,235	2017
67,676,147	2,857,845	94,224	33,892,252	1,426,281	37,774	33,783,895	1,431,564	56,450	2018
70,578,050	2,664,005	100,345	35,288,279	1,340,007	42,032	35,289,771	1,323,999	58,313	2019
6,206,479	209,383	8,090	3,003,055	104,813	3,271	3,203,424	104,570	4,819	Jan.
5,735,160	176,433	6,409	2,915,127	89,222	2,531	2,820,033	87,210	3,878	Feb.
5,835,616	239,518	9,123	3,019,523	121,929	3,706	2,816,093	117,589	5,418	Mar.
5,739,936	219,486	8,472	2,882,754	109,949	3,483	2,857,182	109,537	4,989	Apr.
5,766,768	220,756	8,199	2,861,392	113,051	3,414	2,905,376	107,705	4,785	May
5,974,806	220,322	7,962	2,983,617	114,257	3,441	2,991,189	106,065	4,520	Jun.
6,179,014	222,822	7,904	3,008,285	114,360	3,370	3,170,729	108,462	4,533	Jul.
6,349,041	219,672	7,814	3,263,441	111,247	3,316	3,085,600	108,425	4,498	Aug.
5,396,416	222,380	8,053	2,709,022	110,634	3,472	2,687,394	111,745	4,581	Sep.
5,829,420	239,755	8,782	2,937,152	116,941	3,726	2,892,268	122,814	5,056	Oct.
5,521,018	243,168	9,407	2,720,035	118,042	3,983	2,800,983	125,126	5,424	Nov.
6,044,376	230,311	10,132	2,984,876	115,560	4,320	3,059,500	114,751	5,812	Dec.

Source : Incheon International Airport Corp

11. 항공노선별 수송

단위 : 편수, 명, 톤.

Unit : number, person, ton

	국내선 Domestic lines			국제선 International lines Seats available			
	운 항(편수) Number of scheduled flights	여 객(명) Number of passengers	화 물(ton) Volume of freight	운 항(편수) Number of scheduled flights	여 객(명) Number of passengers	화 물(ton) Volume of freight	
2014	5,468	605,286	156	284,575	44,906,813	2,557,525	2014
2015	4,812	560,891	124	300,634	48,720,319	2,595,554	2015
2016	5,145	613,191	124	334,528	57,152,206	2,714,217	2016
2017	5,133	561,460	56	355,162	61,520,572	2,921,635	2017
2018	5,750	583,616	54	381,747	67,676,147	2,952,069	2018
2019	5,289	591,672	18	398,815	70,578,050	2,764,350	2019
한 국	5,289	591,672	18	-	-	-	Korea
일 본	-	-	-	73,659	11,855,858	244,067	Japan
중 국	-	-	-	90,423	13,582,674	501,963	China
대 만	-	-	-	12,230	3,139,087	56,937	Taiwan
마 카 오	-	-	-	4,539	709,411	1,302	Macau
홍 콩	-	-	-	19,216	3,149,768	234,513	Hong kong
몽 골	-	-	-	1,810	391,684	4,053	Mongolia
라 오 스	-	-	-	2,386	362,512	298	Laos
말레이시아	-	-	-	8,666	1,787,016	54,767	Malaysia
미얀마	-	-	-	758	119,955	2,349	Myanmar
베트남	-	-	-	40,726	7,619,934	210,050	Vietnam
브루나이	-	-	-	396	42,989	280	Brunei
싱가포르	-	-	-	6,623	1,556,020	94,344	Singapore
인도네시아	-	-	-	3,810	890,876	24,731	Indonesia
캄보디아	-	-	-	2,197	355,338	1,188	Cambodia
태국	-	-	-	17,319	4,087,250	67,368	Thailand
필리핀	-	-	-	24,437	4,462,010	39,895	Philippines
멕시코	-	-	-	764	85,439	12,484	Mexico
미국	-	-	-	30,036	4,768,347	534,481	United States
브라질	-	-	-	220	-	3,338	Brazil
칠레	-	-	-	-	-	4,475	Chile
캐나다	-	-	-	2,772	720,147	34,618	Canada
콜롬비아	-	-	-	4	-	108	Colombia
페루	-	-	-	-	-	2,467	Peru
팔라우	-	-	-	414	49,265	23	Palau
뉴질랜드	-	-	-	653	158,723	4,443	New Zealand
피지	-	-	-	234	35,085	570	Fiji
호주	-	-	-	2,025	566,759	11,548	Australia
괌	-	-	-	6,088	1,225,218	4,114	Guam
하와이	-	-	-	2,785	587,769	9,877	Hawaii
사이판	-	-	-	2,904	474,173	418	Saipan
아르메니아	-	-	-	6	1,128	-	Armenia
그리스	-	-	-	16	2,930	1	Greece
네덜란드	-	-	-	1,227	303,185	28,544	Netherlands

자료 : 인천국제공항공사

Source : Incheon International Airport Corp

Aviation Traffics by Route

단위 : 편수, 명, 톤,

Unit : number, person, ton

	국내선 Domestic lines			국제선 International lines Seats available			
	운 항(편수) Number of scheduled flights	여 객(명) Number of passengers	화 물(ton) Volume of freight	운 항(편수) Number of scheduled flights	여 객(명) Number of passengers	화 물(ton) Volume of freight	
노 르 웨 이	-	-	-	239	3,627	13,439	Norway
독 일	-	-	-	4,994	885,149	139,711	Germany
룩셈부르크	-	-	-	299	-	13,575	Luxembourg
벨기에	-	-	-	448	-	18,917	Belgium
스웨덴	-	-	-	222	-	7,798	Sweden
스위스	-	-	-	377	56,871	5,731	Switzerland
스페인	-	-	-	1,453	289,828	29,382	Spain
영국	-	-	-	2,353	527,841	33,759	United Kingdom
오스트리아	-	-	-	418	87,478	25,906	Austria
이탈리아	-	-	-	2,876	578,945	42,963	Italy
체코	-	-	-	760	191,763	6,139	Czech
포르투갈	-	-	-	38	8,655	129	Portugal
폴란드	-	-	-	525	128,696	4,387	Poland
프랑스	-	-	-	2,177	686,820	29,041	France
핀란드	-	-	-	724	214,986	11,127	Finland
헝가리	-	-	-	86	17,370	504	Hungary
크로아티아	-	-	-	188	39,156	357	Croatia
슬로바키아	-	-	-	5	1,215	2	Slovakia
러시아	-	-	-	9,505	1,286,306	42,065	Russia
아제르바이잔	-	-	-	304	-	17,236	Azerbaijan
우즈베키스탄	-	-	-	1,496	310,792	6,087	Uzbekistan
카자흐스탄	-	-	-	1,091	187,151	3,429	Kazakhstan
터키	-	-	-	2,293	554,343	33,420	Turkey
조지아	-	-	-	5	1,137	0	Georgia
사우디아라비아	-	-	-	2	-	73	Saudi Arabia
아랍에미리트	-	-	-	2,185	668,523	18,730	UAE
아프가니스탄	-	-	-	5	-	-	Afghanistan
요르단	-	-	-	6	1,016	-	Jordan
이스라엘	-	-	-	314	60,489	1,845	Israel
카타르	-	-	-	1,224	230,849	55,264	Qatar
쿠웨이트	-	-	-	2	-	-	Kuwait
레바논	-	-	-	8	1,331	14	Lebanon
네팔	-	-	-	358	71,902	1,143	Nepal
몰디브	-	-	-	312	29,568	189	Maldives
스리랑카	-	-	-	-	34,318	1,996	Sri Lanka
이집트	-	-	-	27	5,735	4	Egypt
인도	-	-	-	1,660	268,980	9,647	India
에티오피아	-	-	-	488	56,454	569	Ethiopia
기타	-	-	-	5	206	161	Others

자료 : 인천국제공항공사

Source : Incheon International Airport Corp

12. 선박등록

Registered Vessels

단위 : 척, 톤

Unit : number, ton

	용도별						형태별		
	by Use						by Type		
	여객선 Passenger	화물선 Cargo	유조선 Tanker	예 선 Tugboat	기 타 Others	강 선 Steel	목 선 Wooden		
2014	1,719	32	18	44	251	1,374	-	-	2014
2015	1,181	44	16	45	240	836	-	-	2015
2016	1,152	47	15	45	239	806	-	-	2016
2017	1,609	55	16	41	238	1,259	-	-	2017
2018	1,512	54	14	43	224	1,177	-	-	2018
2019	1,516	55	14	42	224	739	-	-	2019

자료 : 인천지방해양수산청

Source : Incheon Regional Office of Oceans and Fisheries

13. 여객선 수송

Passenger ship transport

단위 : 명,TON,TEU

Unit : person,TON,TEU

	합 계 Total		연안 여객선 Coastal ferry (단위 : TON)		외 항 선 Ocean-going vessels (단위 : TEU)		
	여 객 Passengers	화 물 Freight	여 객 Passengers	화 물 Freight	여 객 Passengers	화 물 Freight	
2014	2,447,907	709,243	1,480,271	311,776	967,636	397,467	2014
2015	2,188,775	709,225	1,375,366	317,196	813,409	392,029	2015
2016	2,284,244	1,092,130	1,363,853	676,696	920,391	415,434	2016
2017	2,072,096	792,583	1,471,731	350,233	600,365	442,350	2017
2018	2,218,626	699,400	1,409,570	261,555	809,056	437,845	2018
2019	2,512,313	571,372	1,485,294	142,970	1,027,019	428,402	2019

주) 연안여객선의 화물은 차량(대)기준
자료 : 인천지방해양수산청

Source : Incheon Regional Office of Oceans and Fisheries

14. 해운화물 수송¹⁾

단위 : 톤

	합 계 Total	외항화물 Ocean going freight	연안화물 Coastal freight
2014	150,083,888	118,062,787	32,021,101
2015	157,623,769	123,524,797	34,098,972
2016	161,304,161	125,192,471	36,111,690
2017	165,530,691	133,284,846	32,245,845
2018	163,646,672	137,433,960	26,212,712
2019	157,446,406	134,700,724	22,745,682

	주요화물별 수송량 Transportation volume by commodities				
	무연탄 Anthracite	유연탄 bituminous	목 재 Timber	선 어 Fresh fish	철광석 Steel cre
2014	273,659	12,434,211	995,107	201,819	27,138
2015	700,569	14,468,098	2,228,772	196,324	89,345
2016	1,255,908	14,118,546	2,079,005	129,143	52,530
2017	521,952	16,086,015	1,795,350	117,666	104,943
2018	176,176	15,781,261	1,433,401	118,482	132,202
2019	99,928	15,357,899	1,022,171	121,096	12,854

주 1) 여객선 화물 제외, 컨테이너 수송화물 포함. Passenger freight excluded, Container included

자료 : 인천항만공사

Freight Carried on Vessel

Unit : ton

주요화물별 수송량 Transportation volume by commodities					
양 곡 Grain	유 류 Oils	유지류 Oils and fats	비 료 Fertilizer	시멘트 Cement	
4,405,043	47,538,408	208,670	355,069	2,141,004	2014
3,985,321	50,393,042	281,023	383,709	2,587,321	2015
4,316,878	51,367,731	149,780	451,783	3,424,530	2016
4,449,853	54,951,737	168,981	459,856	4,191,198	2017
4,192,015	56,871,382	170,643	199,760	3,786,195	2018
4,126,887	51,501,016	197,396	259,033	4,451,466	2019

주요화물별 수송량 Transportation volume by commodities				
기타광석 Other material	기계류 Machinery	철 제 Iron material	기 타 Others	
4,779,815	1,474,540	7,301,482	67,947,923	2014
4,276,679	2,519,814	7,245,911	68,267,841	2015
3,745,231	2,526,266	7,910,685	69,776,145	2016
3,567,895	2,871,735	7,415,849	68,827,661	2017
3,698,807	3,542,790	6,121,353	67,422,205	2018
4,007,843	3,298,957	6,826,835	66,163,025	2019

Source : Incheon Port Authority

15. 관광사업체 등록

단위 : 개소

	여행업				관광숙박업			
					Tourism Hotels			휴양콘도 미니업
	Travel agencies				호텔업 Hotel			
					일 반	국 외	국 내	
	General	Over-seas	Domes-tic		Family Hotels	Tourist Hotels	Other Hotels	Condo- minium
2018	157	188	129	122	3	79	64	2
2019	146	158	109	110	3	82	74	2
중 구	6	-	2	-	2	34	69	1
동 구	1	-	-	1	-	-	-	-
미추홀구	15	14	4	19	-	1	-	-
연 수 구	11	8	2	12	-	3	-	-
남 동 구	22	49	33	31	-	13	-	-
부 평 구	21	23	13	14	-	1	-	-
계 양 구	11	14	14	-	-	5	1	-
서 구	13	8	3	16	-	9	2	-
강 화 군	2	2	3	2	-	2	-	-
웅 진 군	1	-	12	1	-	-	1	1
경 제 청	43	40	23	14	1	14	1	-

- 주 1) 여행업에서 하나의 사업체가 국내여행업과 국외여행업 모두 등록한 경우 국내·외여행업으로 분류
 2) 기타호텔업에는 수상관광호텔업, 한국전통호텔업, 호스텔업이 포함
 3) 관광편의시설업 중 한옥체험업은 2009년 관광진흥법규 개정에 의거, 2009년부터 대상업종으로 추가
 4) 야영장업은 2015년 관광진흥법 시행령 개정에 따라 2015년 조사대상으로 포함
 5) 외국인관광도시민박업은 2016년 관광진흥법 개정에 따라 관광객이용시설업으로 재 분류
 6) 관광편의시설업 중 관광펜션업은 2003년 관광진흥법규 개정에 따라 2003년부터 대상업종으로 추가
 7) 관광편의시설업 중 관광지원서비스업은 2019년 관광진흥법규 개정에 따라 2019년부터 대상업종으로 추가

자료 : 관광진흥과

Registered Tour Service Establishments

unit : number

관광객 이용시설업 Tourist entertainment facilities						국제회의업 INTL Conference Services		
전문 휴양업 Special recreation services	종합 휴양업 Resort complexs	야영장업 Camp- grounds	관광 유람선업 Sightseeing Cruises	관광공연장업 Tourism Theaterand Theatrical perform- ances	외국인관광도시 민박업 Guesthouses/ B&Bs for Foreign Tourists	시설업 Venue & Facility	기획업 Planning & Organizing	
1	-	58	5	-	76	1	16	2018
1	-	69	4	-	88	1	16	2019
-	-	6	4	-	18	-	-	Jung-gu
-	-	-	-	-	-	-	-	Dong-gu
-	-	-	-	-	-	-	3	Michuhol-gu
-	-	-	-	-	-	-	-	Yeonsu-gu
-	-	3	-	-	3	-	5	Namdong-gu
-	-	-	-	-	4	-	-	Bupyeong-gu
-	-	1	-	-	-	-	1	Gyeyang-gu
1	-	-	-	-	11	-	-	Seo-gu
-	-	39	-	-	-	-	-	Ganghwa-gun
-	-	17	-	-	-	-	-	Ongjin-gun
-	-	3	-	-	52	1	7	Incheon Free EconomicZone

Note : 1) An establishment registered to both domestic and overseas travel agencies shall be classified as Domestic & Overseas Travel Agencies.

2) Other Hotels include Floating Tourism Hotels, Korea Traditional Hotels, Hostels, etc

3) Since 2009, the survey has covered the 'Traditional Korean House Stay' business under 'Other Tourism Commodities' in accordance with the 2009 revision of the Tourism Promotion Act.

4) Campground' business has been covered in the survey since 2015, according to the 2015 revision of the Enforcement Decree of the Tourism Promotion Act.

5) Guesthouse/B&B for Foreign Tourists' business has been reclassified into 'Other Tourism Commodities' according to the 2016 revision of the Tourism Promotion Act.

6) Since 2003, the survey has covered the 'Tourism Pension' business under 'Other Tourism Commodities' in accordance with the 2003 revision of the Tourism Promotion Act.

7) Since 2019, the survey has covered the 'Tourism Support Services' business under 'Other Tourism Commodities' in accordance with the 2019 revision of the Tourism Promotion Act.

Source : Tourism Promotion Division

15. 관광사업체 등록 (계속)

단위 : 개소

	카지노업 Casinos	유원시설업 ResortFacilityServices			관광편의시설업		
		종합유원 시설업 Large Amusement Complexes	일반유원 시설업 General Amusement Parks	기타유원 시설업 Other Amusement Facilities	관광유희 음식점업 Entertainment Restaurant & Bars	외국인전용 유희음식점업 Amusement Restaurants Exclusive to Foreigners	관광식당업 Tourism Restaurants
2018	1	-	19	135	3	2	-
2019	1	-	19	158	9	2	89
중 구	1	-	7	13	-	2	37
동 구	-	-	-	-	-	-	1
미추홀구	-	-	1	21	5	-	5
연수구	-	-	-	10	1	-	18
남동구	-	-	1	38	3	-	11
부평구	-	-	-	16	-	-	8
계양구	-	-	-	16	-	-	2
서구	-	-	-	14	-	-	6
강화군	-	-	5	2	-	-	1
옹진군	-	-	-	1	-	-	-
경제청	-	-	5	27	-	-	-

- 주 1) 여행업에서 하나의 사업체가 국내여행업과 국외여행업 모두 등록한 경우 국내·외여행업으로 분류
 2) 기타호텔업에는 수상관광호텔업, 한국전통호텔업, 호텔업이 포함
 3) 관광편의시설업 중 한옥체험업은 2009년 관광진흥법규 개정에 의거, 2009년부터 대상업종으로 추가
 4) 야영장업은 2015년 관광진흥법 시행령 개정에 따라 2015년 조사대상으로 포함
 5) 외국인관광도시민박업은 2016년 관광진흥법 개정에 따라 관광객이용시설업으로 재 분류
 6) 관광편의시설업 중 관광펜션업은 2003년 관광진흥법규 개정에 따라 2003년부터 대상업종으로 추가
 7) 관광편의시설업 중 관광지원서비스업은 2019년 관광진흥법규 개정에 따라 2019년부터 대상업종으로 추가

자료 : 관광진흥과

Registered Tour Service Establishments (Cont'd)

unit : number

Tourist convenience facilities								
관광순환 버스업	관광사진업	여객자동차 터미널시설업 Tourism Transportati on Terminals	관광 펜션업 Tourism Pension	관광궤도업 Aerial Tram	한옥체험업 TraditionalK orean Domicile Experiences	관광면세업 Duty-Free Trading	관광지원 서비스업 Tourism Support Services	
2	-	-	-	-	12	6	6	2018
3	-	-	18	1	12	6	-	2019
1	-	-	2	-	2	5	-	Jung-gu
-	-	-	-	-	-	-	-	Dong-gu
-	-	-	-	-	-	-	-	Michuhol-gu
1	-	-	-	-	-	-	-	Yeonsu-gu
1	-	-	-	-	-	-	-	Namdong-gu
-	-	-	-	-	-	-	-	Bupyeong-gu
-	-	-	-	-	-	-	-	Gyeyang-gu
-	-	-	-	-	1	1	-	Seo-gu
-	-	-	11	1	8	-	-	Ganghwa-gun
-	-	-	5	-	1	-	-	Ongjin-gun
-	-	-	-	-	-	-	-	Incheon Free EconomicZone

Note : 1) An establishment registered to both domestic and overseas travel agencies shall be classified as Domestic & Overseas Travel Agencies.

2) Other Hotels include Floating Tourism Hotels, Korea Traditional Hotels, Hostels, etc

3) Since 2009, the survey has covered the 'Traditional Korean House Stay' business under 'Other Tourism Commodities' in accordance with the 2009 revision of the Tourism Promotion Act.

4) Campground' business has been covered in the survey since 2015, according to the 2015 revision of the Enforcement Decree of the Tourism Promotion Act.

5) Guesthouse/B&B for Foreign Tourists' business has been reclassified into 'Other Tourism Commodities' according to the 2016 revision of the Tourism Promotion Act.

6) Since 2003, the survey has covered the 'Tourism Pension' business under 'Other Tourism Commodities' in accordance with the 2003 revision of the Tourism Promotion Act.

7) Since 2019, the survey has covered the 'Tourism Support Services' business under 'Other Tourism Commodities' in accordance with the 2019 revision of the Tourism Promotion Act.

Source : Tourism Promotion Division

16. 주요 관광지 방문객수

단위 : 명

	집계관광지수 ¹⁾ Number of Tourist Attractions	방문객수	
		유료관광지	
		계 Total	내국인 Domestic
2014	20	7,591,211	7,536,413
2015	21	8,318,894	8,246,497
2016	21	8,188,795	8,019,910
2017	48	11,282,361	11,087,645
2018	53	3,791,266	3,667,007
2019	55	4,225,363	3,994,148
1 월	54	270,434	260,617
2 월	54	266,488	257,425
3 월	54	355,417	338,648
4 월	54	454,044	430,798
5 월	54	506,627	485,268
6 월	55	390,079	370,841
7 월	55	280,703	256,020
8 월	55	392,454	367,623
9 월	55	322,856	299,049
10 월	55	398,229	372,242
11 월	55	327,002	302,436
12 월	55	261,030	253,181

주 1) 집계관광지(53개소)

- 중구(12개소) : 연안부두 유람선, 월미도 유람선, 인천개항장 근대건축전시관, 짜장면박물관, 무의도 해운, 송월동화마을 트릭아트스토리, 씨사이드파크 레일바이크, 인천대교기념관, 인천학생과학관, 한국이민사박물관, 영종역사관, 중구생활사전시관
- 동구(3개소) : 수도국산달동네박물관, 실감콘텐츠체험관, 작은미술관
- 미추홀구(1개소) : 송암미술관
- 연수구(4개소) : 가스과학관, 인천상륙작전기념관, 가천박물관, 인천도시역사관
- 남동구(2개소) : 소래역사관, 소래철교
- 부평구(5개소) : 부평아트센터, 기후변화체험관, 부평역사박물관, 안전체험관, 인천나비공원
- 계양구(1개소) : 인천어린이과학관
- 서구(3개소) : 검단 선사박물관, 녹청자박물관, 세어도
- 강화군(15개소) : 강화석모도 미네랄온천, 석모도 자연휴양림, 옥도끼우주센터, 강화갯벌센터, 강화역사박물관, 강화자연사박물관, 강화전적지5개소, 강화평화전망대, 강화화문석문화관, 마니산, 함허동천, 강화농경문화관, 강화관광플랫폼, 강화나들길(1코스~8코스), 소창체험관
- 옹진군(7개소) : 대청면, 덕적면, 백령면, 북도면, 연평면, 자월면, 영흥에너지파크

주 2) 무료관광지(27개소)

- 중구(5개소) : 인천대교기념관, 한국이민사박물관, 무의도, 인천학생과학관
- 동구(1개소) : 작은미술관
- 미추홀구(1개소) : 송암미술관
- 연수구(4개소) : 가스과학관, 인천상륙작전기념관, 가천박물관, 인천도시역사관
- 남동구(3개소) : 소래철교
- 부평구(4개소) : 기후변화체험관, 부평역사박물관, 안전체험관, 인천나비공원
- 서구(3개소) : 검단 선사박물관, 녹청자박물관, 세어도
- 강화군(4개소) : 강화농경문화관, 강화관광플랫폼, 강화나들길(1코스~8코스), 소창체험관
- 옹진군(7개소) : 대청면, 덕적면, 백령면, 북도면, 연평면, 자월면, 영흥에너지파크

주 : 주요 관광지만을 대상으로 방문객수를 중북 집계하였기에 실제 방문객수와 차이가 있을 수 있음

자료 : 관광진흥과

Number of Visitors to Major Attractions

Unit : person

Tourists	무료 관광지 ²⁾	
Paid tourist attractions		
외국인 Foreign		
54,798	7,982,977	2014
72,397	13,814,753	2015
168,885	15,561,986	2016
194,716	15,681,352	2017
124,259	3,817,393	2018
231,215	3,364,491	2019
9,817	161,887	Jan.
9,063	162,078	Feb.
16,769	231,662	Mar.
23,246	315,858	Apr.
21,359	408,744	May
19,238	361,860	Jun.
24,683	263,899	Jul.
24,831	333,693	Aug.
23,807	325,629	Sep.
25,987	362,544	Oct.
24,566	251,294	Nov.
7,849	185,343	Dec.

Number of Visitors counted visitors at major tourist sites only and may be different from the actual number of visitors.

17. 지정(법정) 관광지 현황 및 방문객수

단위 : km², 명

	위 치 Location	지정일자 Date of designation	조성면적 Area
2014	2개소	1977.3.31.	1.708
2015	2개소	1977.3.31.	1.708
2016	2개소	1977.3.31.	1.708
2017	2개소	1977.3.31.	1.708
2018	2개소	1977.3.31.	1,708.000
2019	2개소	1977.3.31.	1,708
마니산관광지	인천 강화군 화도면 상방리 및 사거리	1977.3.31.	1.480
서포리관광지	웅진군 덕적면 서포리 산 134-21일원	1977.3.31.	0.228

자료 : 관광진흥과

Designation of Tourist Attractions and Their Visitors

Unit : km², person

방문객 Tourists			
계 Total	내국인 Domestic	외국인 Foreign	
564,188	546,210	18,481	2014
550,920	548,644	2,276	2015
509,645	509,627	18	2016
473,058	473,045	13	2017
277,552	277,344	208	2018
1,558,586	1,558,578	8	2019
1,449,132	1,449,124	8	Manisan
109,454	109,454	—	Seopori

Source : Tourism Promotion Division

18. 해수욕장 이용

단위 : m², 개소, 명

	총면적 Grand area	백사장 Sand beaches		시설물		
		면 적(m ²) Area	길 이 Length	면 적(m ²) Area	탈의장 Dressing rooms	샤워장 Shower rooms
2013	-	2,586,300	2,586,300	-	1	29
2014	4,614,612	4,599,272	-	-	6	28
2015	4,599,272	4,599,272	-	-	6	25
2016	4,596,972	4,596,972	-	-	6	25
2017	5,789,414	4,686,447	17,497	-	3	27
2018	2,667,475	2,667,475	17,562	-	6	28
2019	2,667,475	2,667,475	17,498	-	6	32
왕 산	27,825	27,825	795	-	1	1
을 왕	52,650	52,650	585	-	1	1
실 미	45,500	45,500	455	-	1	1
하 나 개	30,000	30,000	1,000	-	1	1
동 막	12,000	12,000	1	-	1	1
민 머 루	15,000	15,000	0	-	1	1
수 기	100,000	100,000	1,075	-	-	1
웅 암	267,000	267,000	988	-	-	1
진 촌	52,000	52,000	585	-	-	3
한 들	78,000	78,000	705	-	-	3
구 리 동	24,000	24,000	506	-	-	1
사 곳	33,000	33,000	454	-	-	1
사 탄 동	99,000	99,000	693	-	-	1
지 두 리	89,000	89,000	415	-	-	1
소청(예동)	10,000	10,000	354	-	-	1
서 포 리	7,500	7,500	615	-	-	1
뱃 지 림	200,000	200,000	709	-	-	1
떼 부 루	600,000	600,000	1,679	-	-	2
문 갑	100,000	100,000	588	-	-	1
굴 업	300,000	300,000	1,261	-	-	1
장 골	30,000	30,000	326	-	-	-
큰 말	25,000	25,000	492	-	-	-
이 일 레	134,000	134,000	636	-	-	1
큰 풀 안	168,000	168,000	663	-	-	1
작 은 풀 안	49,000	49,000	352	-	-	1
계 남	33,000	33,000	272	-	-	1
벌 안	33,000	33,000	794	-	-	1
십 리 포	20,000	20,000	262	-	-	1
장 경 리	33,000	33,000	238	-	-	1

자료 : 도서지원과

Use of Sea Bathing Resorts

Unit : m², number, person

Facilities				이용객수 No. of visitors	
화장실 Toilet	뽕 대 Diving stand	망루대 Observatory	공동수도 Water supply		
65	-	23	41	821,376	2013
66	-	25	42	1,754,201	2014
64	-	29	42	1,231,289	2015
64	-	29	41	1,273,662	2016
59	-	25	43	1,651,956	2017
51	-	26	43	586,771	2018
52	-	27	46	814,047	2019
4	-	1	1	64,480	중구 을왕동
2	-	1	4	120,151	중구 을왕동
5	-	1	2	111,228	중구 무의동
4	-	1	4	44,226	중구 무의동
1	-	1	2	255,160	강화군 화도면 동막리
1	-	1	4	88,180	강화군 삼산면 매음리
2	-	1	1	2,240	옹진군 북도면 시도리
6	-	1	1	3,230	옹진군 북도면 장봉리
4	-	1	2	66,234	옹진군 북도면 장봉리
4	-	1	3	35,235	옹진군 북도면 장봉리
1	-	1	1	2,300	옹진군 연평면 연평리
1	-	1	2	4,250	옹진군 백령면 진촌리
2	-	1	4	2,750	옹진군 대청면 대청리
1	-	1	1	1,640	옹진군 대청면 대청리
1	-	1	1	663	옹진군 대청면 소청리
1	-	1	1	750	옹진군 덕적면 서포리
1	-	1	1	1,100	옹진군 덕적면 진리
1	-	1	2	3,078	옹진군 덕적면 소야리
1	-	1	-	1,878	옹진군 덕적면 문갑리
1	-	1	-	1,070	옹진군 덕적면 굴업리
-	-	1	-	88	옹진군 자월면 자월리
1	-	1	1	553	옹진군 자월면 자월리
1	-	-	1	40	옹진군 자월면 승봉리
1	-	1	1	1,203	옹진군 자월면 이작리
1	-	1	1	251	옹진군 자월면 이작리
1	-	1	1	230	옹진군 자월면 이작리
1	-	1	1	425	옹진군 자월면 이작리
1	-	-	1	544	옹진군 영흥면 내리
1	-	1	2	870	옹진군 영흥면 내리

Source : Islands Support Division

19. 관광숙박업 등록현황

단위 : 개, %

	호텔업 Hotels		관광호텔업 Tourism Hotels							
	합 계		5성급		4성급		3성급		2성급	
	Total		5-star hotel		4starts		3starts		2starts	
	호텔수 Number	객실수 Rooms	업체수	객실수	호텔수	객실수	호텔수	객실수	업체수	객실수
2018	146	10,395	5	2,484	5	1,220	6	537	22	1,576
2019	147	10,459	5	2,484	5	1,220	10	861	23	1,951
중 구	93	2,790	-	-	-	-	2	89	7	400
동 구	-	-	-	-	-	-	-	-	-	-
미 추 출 구	1	50	-	-	-	-	-	-	-	-
연 수 구	3	354	-	-	-	-	1	204	2	150
남 동 구	13	1,019	-	-	1	138	1	88	5	424
부 평 구	1	512	-	-	-	-	-	-	1	512
계 양 구	6	425	-	-	-	-	3	171	1	63
서 구	11	728	-	-	-	-	2	239	4	260
강 화 군	2	110	-	-	-	-	1	70	1	40
웅 진 군	1	21	-	-	-	-	-	-	-	-
경 제 청	16	4,450	5	2,484	4	1,082	-	-	2	102

자료 : 관광진흥과

Registered Tourist Hotels

Unit : number, %

				관광호텔외 Other Hotels								
1성급 1star		등급미정 Unrated hotels		전통호텔업 Korea Traditional Hotels		가족호텔 Family Hotels		호스텔 Hostels		소형호텔 Small Hotels		
업체수	객실수	업체수	객실수	업체수	객실수	업체수	객실수	업체수	객실수	업체수	객실수	
19	1,035	22	2,062	2	74	3	492	60	869	2	46	2018
18	1,070	19	1,392	2	74	3	492	60	869	2	46	2019
5	285	18	1,151	1	44	2	69	57	727	1	25	Jung-gu
-	-	-	-	-	-	-	-	-	-	-	-	Dong-gu
1	50	-	-	-	-	-	-	-	-	-	-	Michuhol-gu
-	-	-	-	-	-	-	-	-	-	-	-	Yeonsu-gu
6	369	-	-	-	-	-	-	-	-	-	-	Namdong-gu
-	-	-	-	-	-	-	-	-	-	-	-	Bupyeong-gu
1	142	-	-	-	-	-	-	1	49	-	-	Gyeyang-gu
3	136	-	-	-	-	-	-	2	93	-	-	Seo-gu
-	-	-	-	-	-	-	-	-	-	-	-	Ganghwa-gun
-	-	-	-	-	-	-	-	-	-	1	21	Ongjin-gun
2	88	1	241	1	30	1	423	-	-	-	-	Incheon Free EconomicZone

Source : Tourism Promotion Division

19. 관광숙박업 등록현황 (계속)

단위 : 개, %

	휴양콘도업				객실이용률							
	Resort Condominiums											
	업체수		객실수		5	4	3	2	1	등급		
	Number		Rooms		성급	성급	성급	성급	성급	미정		
2018	-	2	-	351	-	-	-	-	-	-	-	-
2019	-	2	-	351	-	-	-	-	-	-	-	-
중 구	-	1	-	201	-	-	-	-	-	-	-	-
동 구	-	-	-	-	-	-	-	-	-	-	-	-
미추홀구	-	-	-	-	-	-	-	-	-	-	-	-
연 수 구	-	-	-	-	-	-	-	-	-	-	-	-
남 동 구	-	-	-	-	-	-	-	-	-	-	-	-
부 평 구	-	-	-	-	-	-	-	-	-	-	-	-
계 양 구	-	-	-	-	-	-	-	-	-	-	-	-
서 구	-	-	-	-	-	-	-	-	-	-	-	-
강 화 군	-	-	-	-	-	-	-	-	-	-	-	-
용 진 군	-	1	-	150	-	-	-	-	-	-	-	-
경 제 청	-	-	-	-	-	-	-	-	-	-	-	-

자료 : 관광진흥과

Registered Tourist Hotels (Cont'd)

Unit : number, %

Room occupancy rate					수입실적(백만원) Receipts(inmillionwon)						
전통 호텔	가족 호텔	호스텔	소형 호텔	휴 양 콘도업	합 계 Total	객 실 Room receipts	부대시설 Other service receipts				
-	-	-	-	-	-	-	-	-	-	-	2018
-	-	-	-	-	-	-	-	-	-	-	2019
-	-	-	-	-	-	-	-	-	-	-	Jung-gu
-	-	-	-	-	-	-	-	-	-	-	Dong-gu
-	-	-	-	-	-	-	-	-	-	-	Michuhol-gu
-	-	-	-	-	-	-	-	-	-	-	Yeonsu-gu
-	-	-	-	-	-	-	-	-	-	-	Namdong-gu
-	-	-	-	-	-	-	-	-	-	-	Bupyeong-gu
-	-	-	-	-	-	-	-	-	-	-	Gyeyang-gu
-	-	-	-	-	-	-	-	-	-	-	Seo-gu
-	-	-	-	-	-	-	-	-	-	-	Ganghwa-gun
-	-	-	-	-	-	-	-	-	-	-	Ongjin-gun
-	-	-	-	-	-	-	-	-	-	-	Incheon Free Economic Zone

Source : Tourism Promotion Division

2020 인천통계연보

제60회



Incheon Statistical Yearbook 2020

제60회 인천통계연보

XII

보건 및 사회보장

Health and Social Security

1. 의료기관

단위 : 개

	합 계 ¹⁾ Total		종합병원 General hospitals		병 원 ²⁾ Hospitals	
	병원수 Number	병상수 Beds	병원수 Number	병상수 Beds	병원수 Number	병상수 Beds
2014	2,972	32,780	19	8,407	47	5,831
2015	3,029	32,940	19	7,902	56	6,644
2016	3,145	32,447	18	7,869	57	7,100
2017	3,481	33,732	19	8,195	63	7,345
2018	3,284	33,458	19	8,108	61	6,893
2019	3,371	34,667	19	8,252	66	7,728
중 구	122	2,173	2	1,141	2	67
동 구	63	799	2	544	-	-
미 추 홀 구	454	5,984	2	616	13	1,515
연 수 구	365	1,901	1	335	4	393
남 동 구	733	7,425	1	1,450	15	2,013
부 평 구	640	5,105	3	1,486	10	1,112
계 양 구	363	3,968	2	748	8	740
서 구	523	6,350	5	1,719	11	1,549
강 화 군	85	917	1	213	2	309
응 진 군	23	45	-	-	1	30

주 : 1) 보건의료원 이하 제외

2) 군인병원 제외

3) 정신병원, 결핵병원, 나병원 포함.

자료 : 보건의료정책과

Medical Institutions

Unit : number

의 원 Clinics		특수병원 ³⁾ Special hospitals		요양병원 Long term care hospitals		
병원수 Number	병상수 Beds	병원수 Number	병상수 Beds	병원수 Number	병상수 Beds	
1,406	7,406	5	1,019	60	8,982	2014
1,432	7,289	2	371	62	9,677	2015
1,476	5,065	2	371	68	10,860	2016
1,489	4,367	6	537	73	12,717	2017
1,543	4,196	3	478	69	11,957	2018
1,564	3,831	2	248	68	12,439	2019
57	195	-	-	4	670	Jung-gu
40	226	-	-	-	-	Dong-gu
203	377	-	-	13	2,895	Michuhol-gu
174	324	-	-	4	800	Yeonsu-gu
358	826	-	-	17	2,789	Namdong-gu
309	718	-	-	8	1,283	Bupyeong-gu
160	402	-	-	10	1,859	Gyeyang-gu
242	717	1	179	9	1,878	Seo-gu
20	31	1	69	3	265	Ganghwa-gun
1	15	-	-	-	-	Ongjin-gun

Excluding health clinics to primary health care post

Excluding army hospitals

Including hospitals for mental ill or T.B. patients, leprosariums

Source : Health and Medical Policy Division

1. 의료기관 (계속)

단위 : 개

	치과병·의원 Dental hospitals		한방병원 Oriental medicine hospitals		한의원 Oriental medicine clinics	
	병원수 Number	병상수 Beds	병원수 Number	병상수 Beds	병원수 Number	병상수 Beds
2014	810	8	14	788	603	339
2015	834	8	15	830	603	219
2016	866	5	18	1,010	633	223
2017	887	8	22	1,298	634	207
2018	907	1	26	1,503	650	322
2019	898	1	31	1,734	653	434
중 구	36	-	1	100	16	-
동 구	-	-	-	-	18	29
미 추 홀 구	125	-	5	328	91	253
연 수 구	103	-	1	39	74	10
남 동 구	190	-	6	326	144	21
부 평 구	174	1	8	459	124	46
계 양 구	105	-	4	194	71	25
서 구	150	-	5	258	99	50
강 화 군	14	-	1	30	16	-
응 진 군	1	-	-	-	-	-

주 : 1) 보건의료원 이하 제외

2) 군인병원 제외

3) 정신병원, 결핵병원, 나병원 포함.

자료 : 보건의료정책과

Medical Institutions (Cont'd)

Unit : number

조산소 Midwife clinics		부속의원 Dispensaries		보건의료원 Health clinics	보건소 Health centers	보건지소 Sub health centers	보건진료소 Primary health carepost	
병원수 Number	병상수 Beds	병원수 Number	병상수 Beds					
2	-	6	-	-	9	16	12	2014
2	-	4	-	-	10	28	27	2015
3	2	3	-	-	9	26	27	2016
3	2	5	-	-	10	27	27	2017
1	-	5	-	-	10	27	25	2018
1	-	6	-	-	10	28	25	2019
-	-	-	-	-	1	2	1	Jung-gu
-	-	2	-	-	1	-	-	Dong-gu
-	-	-	-	-	1	1	-	Michuhol-gu
-	-	2	-	-	1	1	-	Yeonsu-gu
-	-	-	-	-	1	1	-	Namdong-gu
-	-	2	-	-	1	1	-	Bupyeong-gu
1	-	-	-	-	1	1	-	Gyeyang-gu
-	-	-	-	-	1	-	-	Seo-gu
-	-	-	-	-	1	13	13	Ganghwa-gun
-	-	-	-	-	1	8	11	Ongjin-gun

Excluding health clinics to primary health care post

Excluding army hospitals

Including hospitals for mental ill's or T.B. patients, leprosariums

Source : Health and Medical Policy Division

2. 의료기관종사 의료인력

단위 : 명

	합 계 Total			의 사 Physicians		치과의사 Dentists	한 의 사 Oriental medical doctors
		남 Male	여 Female	상근의사 Full-time	비상근의사 Part-time		
2014	25,664	4,048	29	1,055	807
2015	26,058	8,247	17,811	3,880	45	1,112	803
2016	34,166	11,051	23,115	8,175	33	1,169	868
2017	30,741	4,362	10,599	4,716	16	1,215	895
2018	33,437	4,594	18	1,199	924
2019	37,519	4,866	9	1,284	982
중 구	3,193	557	-	48	47
동 구	997	116	-	34	20
미추홀구	5,470	1,368	4,102	601	-	157	140
연 수 구	3,100	1,034	2,066	359	7	143	102
남 동 구	7,465	1,187	-	286	214
부 평 구	7,213	905	-	254	176
계 양 구	4,227	1,711	2,566	453	-	136	124
서 구	5,303	620	-	205	136
강 화 군	515	59	2	17	23
옹 진 군	36	9	-	4	-

주 : 의료법 제 3조에 의한 의료기관(보건소 제외)

1) 개인약국 약사 제외 Excluding pharmacists of private-run pharmacies

자료 : 보건의료정책과

Medical Staff

Unit : Person

약 사 ¹⁾	조산사	간호사	간호조무사	의료기사	의무기록사	
Pharmacists	Midwives	Nurses	Nurse aids	Medical technicians	Medical record technicians	
225	6	7,275	7,891	4,199	129	2014
268	5	7,126	8,216	4,470	133	2015
1,107	4	8,900	8,697	5,018	194	2016
1,090	6	9,571	9,414	6,127	211	2017
1,082	7	9,748	9,189	6,461	215	2018
1,517	6	10,542	10,415	7,669	229	2019
56	-	1,586	482	400	17	Jung-gu
54	-	280	305	185	3	Dong-gu
265	-	1,355	1,900	1,011	41	Michuhol-gu
168	-	568	857	882	14	Yeonsu-gu
389	5	2,137	1,835	1,358	54	Namdong-gu
346	-	2,087	1,971	1,426	48	Bupyeong-gu
197	1	1,177	1,383	726	30	Gyeyang-gu
30	-	1,229	1,469	1,595	19	Seo-gu
8	-	119	206	78	3	Ganghwa-gun
4	-	4	7	8	-	Ongjin-gun

Medical Institutions as stipulated in Article 3 of Medical Act (excludes public health centers).

Source : Health and Medical Policy Division

3. 보건소 인력

단위 : 명

	합 계 Total	소 장 Director		의 사 Physicians			치과의사 Dentists		한 의사 Oriental Medical Doctors		약 사 Pharmacists
		의 사 Physicians	의사 외 Director (Non-Physicians)	의무직 Medical officer	계약직 Tempoary Medical officer	공중 보건 Public health doctor	일 반 Dental officer	공중 보건 Public health doctor	일 반 Oriental medical officer	공중 보건 Public health OMD	
2019	745	4	5	8	7	5	8	6	9	5	4
중 구	75	-	1	1	-	-	1	-	1	-	1
동 구	44	-	1	1	-	-	1	-	1	-	-
미추홀구	118	-	1	2	-	-	1	-	1	-	-
연 수 구	77	-	1	2	-	-	1	-	1	-	1
남 동 구	78	1	-	-	2	-	1	-	2	-	-
부 평 구	122	-	-	-	2	-	1	-	1	-	1
계 양 구	77	1	-	-	2	-	1	-	1	-	1
서 구	75	1	-	1	1	-	1	-	1	-	-
강 화 군	46	-	1	1	-	2	-	4	-	3	-
웅 진 군	33	1	-	-	-	3	-	2	-	2	-

주 : 정원기준Number of staff capacity at each center.

자료 : 보건의료정책과

Staff of Public Health Centers

Unit : Person

간호사 Nurses	영양사 Dietitians	의료기사 Medical Technicians				간 호 조무사 Nursing aides	행정직 Public Adminis- trators	보건직 Pubic Health workers	기능직등 Others	
		방사선사 Radiological technicians	임상병리사 Clinic pathology technicians	치과위생사 Dentalhyg ienicstec hnicians	물리치료사 Physicalt herapytec hnicians					
321	13	27	37	25	31	6	43	131	50	2019
32	2	3	6	2	4	-	4	5	12	Jung-gu
16	1	3	3	2	2	-	2	3	8	Dong-gu
68	2	5	5	6	4	-	3	20	-	Michuhol-gu
28	3	5	4	2	6	-	1	10	12	Yeonsu-gu
20	-	2	4	1	2	1	5	36	1	Namdong-gu
65	1	4	8	3	5	-	6	19	6	Bupyeong-gu
39	-	2	4	2	2	-	7	10	5	Gyeyang-gu
31	3	1	1	3	4	-	9	15	3	Seo-gu
11	1	1	-	4	2	5	2	6	3	Ganghwa-gun
11	-	1	2	-	-	-	4	7	-	Ongjin-gun

Source : Health and Medical Policy Division

4. 보건지소 및 보건진료소, 건강생활지원센터 인력현황

단위: 명

	합 계	의사 Physicians			치과의사 Dentists		한 의사 Oriental Medical Doctors		약사 Pharmacist	간호사 Nurses
		의무직 Medical officer	계약직 Temporary Medical officer	공중 보건 Public health doctor	일반 Dental officer	공중 보건 Public health doctor	일반 Oriental medical officer	공중 보건 Public health OMD		
2019	196	2	2	30	-	11	-	22	-	82
중 구	24	1	-	1	-	-	-	2	-	14
동 구	-	-	-	-	-	-	-	-	-	-
미추홀구	12	-	1	-	-	-	-	-	-	7
연 수 구	6	-	-	-	-	-	-	-	-	2
남 동 구	7	-	-	-	-	-	-	-	-	5
부 평 구	23	-	1	-	-	-	-	-	-	11
계 양 구	7	1	-	-	-	-	-	-	-	3
서 구	-	-	-	-	-	-	-	-	-	12
강 화 군	60	-	-	15	-	3	-	12	-	15
옹 진 군	57	-	-	14	-	8	-	8	-	13

주: 정원기준 Number of staff capacity at each center.

자료: 보건의료정책과

Personnel in Sub-Health Centers and Primary Health Care Posts, Community Health Promotion Centers by City/Province

Unit : person

영양사 Dietitians	의료기사 Medical Technicians				간 호 조무사 Nursing aides	행정직 Public Adminis- trators	보건직 Pubic Health workers	기능직등 Others	
	방사선사 Radiological technicians	임상병리사 Clinic pathology technicians	치과위생사 Dentalhyg ienicstec hnicians	물리치료사 Physicalth erapytech nicians					
12	3	4	7	10	9	-	20	3	2019
3	-	1	-	1	1	-	-	-	Jung-gu
-	-	-	-	-	-	-	-	-	Dong-gu
1	-	-	-	1	-	-	2	-	Michuhol-gu
1	-	-	-	-	-	-	3	-	Yeonsu-gu
-	-	-	-	1	-	-	1	-	Namdong-gu
1	2	1	2	1	-	-	4	-	Bupyeong-gu
-	-	-	-	1	-	-	2	-	Gyeyang-gu
4	1	-	-	1	-	-	-	3	Seo-gu
2	-	2	2	-	8	-	1		Ganghwa-gun
-	-	-	3	4	-	-	7	-	Ongjin-gun

Source : Health and Medical Policy Division

5. 의약품등 제조업소 및 판매업소

단위 : 개소

	제조업소 Number of manufactures					판매업소			
	계	의약품	의약품외품	화장품	의료기기	계	약 국	한약국	약업사
	Total	Drugs	Nondrug products	Cosmetics	Medical instruments	Total	Pharmacies	Dispensary of Oriental medicine	Druggists
2014	27	1	2	4	20	2,732	952	18	4
2015	25	1	1	4	19	3,104	987	25	3
2016	167	24	1	-	142	3,237	1,039	25	3
2017	3,176	1,073	28	2
2018	-	-	-	-	-	3,323	1,047	27	2
2019	11	1	2	7	1	3,452	1,114	30	2
중 구	-	-	-	-	-	152	60	-	1
동 구	-	-	-	-	-	148	34	1	-
미추홀구	-	-	-	-	-	479	176	5	-
연 수 구	-	-	-	-	-	292	98	2	-
남 동 구	-	-	-	-	-	784	224	6	-
부 평 구	-	-	-	-	-	738	216	8	-
계 양 구	-	-	-	-	-	454	115	1	-
서 구	-	-	-	-	-	322	165	6	-
강 화 군	11	1	2	7	1	78	22	1	1
옹 진 군	-	-	-	-	-	5	4	-	-

자료 : 보건의료정책과

Manufactures and Stores of Pharmaceutical Goods etc.

Unit : establishment

Number of sellers							
의약품 도매상 Wholesalers	한약도매상 Oriental medicine wholesalers	한약업사 Oriental medicine dealers	매약상 Restricted dealers	의료기기 판매업 Medical instruments sales	의료기기 임대업 Medical instruments leasing	의료기기수리업 Medical instruments repair & maintenance	
59	14	32	-	1,643	10	-	2014
76	8	32	2	1,962	9	-	2015
93	11	34	-	2,024	8	-	2016
98	11	21	-	2,033	7	60	2017
118	11	25	-	2,150	9	-	2018
137	12	22	-	2,128	7	-	2019
3	-	3	-	85	-	-	Jung-gu
6		5		102	-	-	Dong-gu
11	2	-	-	284	1	-	Michuhol-gu
8	1	1	-	182	-	-	Yeonsu-gu
32	5	2	-	513	2	-	Namdong-gu
29	3	6	-	475	1	-	Bupyeong-gu
36	1	2	-	297	2	-	Gyeyang-gu
12	-	-	-	138	1	-	Seo-gu
-	-	3	-	51	-	-	Ganghwa-gun
-	-	-	-	1	-	-	Ongjin-gun

Source : Health and Medical Policy Division

6. 식품위생관계업소

단위 : 개소

	합 계	식품접객업 Food premises						
		소 계	휴게음식점 Restaurants		일반음식점 General restaurants	제과점 Bakeries	단란주점 Public bar karaoke	유 흥 주 점 Amusement restaurants
			다 방 Cafes	기 타 Others				
	Grand total	sub Total						
2014	50,168	36,568	746	3,766	28,812	791	570	1,072
2015	50,660	36,008	744	4,272	27,822	743	497	1,069
2016	49,732	38,247	717	5,035	29,071	858	588	1,084
2017	50,600	39,020	708	5,787	29,132	818	589	1,062
2018	53,742	39,227	705	6,286	28,863	827	596	1,058
2019	55,869	41,768	703	7,180	30,409	866	599	1,077
중 구	4,583	3,552	20	571	2,614	109	55	92
동 구	1,183	834	21	113	656	18	6	5
미 추 홀 구	8,380	6,600	123	1,031	4,873	93	145	279
연 수 구	5,656	4,398	2	861	3,203	130	34	84
남 동 구	10,379	7,610	169	1,317	5,300	131	82	210
부 평 구	8,113	6,120	143	1,138	4,340	138	116	182
계 양 구	4,900	3,590	43	682	2,587	81	65	104
서 구	9,392	6,682	143	1,162	4,910	141	69	71
강 화 군	2,515	1,726	31	244	1,376	22	21	24
웅 진 군	768	656	8	61	550	3	6	26

자료 : 위생정책과

Number of Food establishment by Year, Business Type

Unit : establishment

위탁급식영업 Contracted catering service	집단급식소 Food suppliers for group	식품제조업 및 가공업 Food manufacturing and processing businesses				
		소 계 sub Total	식품제조 가공업 Food manufacturing and processing	즉석판매 제조가공업 Improvised foods	식품첨가물 제조업 Food additives	
811	2,554	3,684	891	2,752	41	2014
861	2,671	3,689	930	2,720	39	2015
894	2,724	4,096	1,000	3,064	32	2016
924	2,766	4,070	1,009	3,026	35	2017
892	2,721	4,210	1,013	3,160	37	2018
934	2,836	3,753	940	2,772	41	2019
91	201	250	71	178	1	Jung-gu
15	57	134	20	113	1	Dong-gu
56	319	521	80	440	1	Michuhol-gu
84	293	267	37	229	1	Yeonsu-gu
401	767	680	201	464	15	Namdong-gu
63	365	477	96	378	3	Bupyeong-gu
28	206	344	59	283	2	Gyeyang-gu
186	511	692	237	441	14	Seo-gu
8	96	331	115	213	3	Ganghwa-gun
2	21	57	24	33	-	Ongjin-gun

Source : Sanitary Policy Division

6. 식품위생관계업소 (계속)

단위 : 개소

	판매·운반·기타업 Food sales, transportation, others				
	소 계	식품운반업	식품 소분 판매업	식품보존업	용기·포장류 제조업
	sub-Total	Food transportation	Food sales	Food Storage	Others
2014	3,504	90	3,289	26	99
2015	4,524	82	4,358	29	55
2016	832	83	611	31	107
2017	866	87	638	31	110
2018	3,466	78	3,249	31	108
2019	3,490	78	3,273	31	108
중 구	357	11	320	24	2
동 구	95	3	87	-	5
미 추 홀 구	457	14	435	-	8
연 수 구	308	8	299	-	1
남 동 구	573	5	537	2	29
부 평 구	438	4	423	1	10
계 양 구	344	12	321	1	10
서 구	725	18	664	2	41
강 화 군	163	-	160	1	2
웅 진 군	30	3	27	-	-

자료 : 위생정책과

Number of Food establishment by Year, Business Type (Cont'd)

Unit : establishment

건강기능식품 제조·수입·판매업 An aid to good health manufacturing, importing, sales				
소 계	건강기능 식품제조업	건강기능 식품수입업	건강기능 식품판매업	
sub-Total	manufacturing	importing	sales	
3,858	-	88	3,770	2014
3,768	13	101	3,654	2015
3,833	12	104	3,717	2016
3,878	12	104	3,762	2017
4,118	12	104	4,002	2018
4,022	8	104	3,910	2019
223	-	4	219	Jung-gu
63	-	3	60	Dong-gu
483	-	8	475	Michuhol-gu
390	-	8	382	Yeonsu-gu
749	6	36	707	Namdong-gu
713	-	18	695	Bupyeong-gu
416	-	15	401	Gyeyang-gu
782	-	12	770	Seo-gu
199	2	-	197	Ganghwa-gun
4	-	-	4	Ongjin-gun

Source : Sanitary Policy Division

7. 공중위생영업소

단위 : 개소

	총 계 Total	숙박업 ¹⁾ Loding business			목욕장업 Public bath business
		소 계 Sub-total	일 반 (non-cooking)	생 활 (cooking)	
2014	10,393	1,335	261
2015	10,707	1,313	260
2016	11,262	1,301	248
2017	11,644	1,277	249
2018	11,184	1,253	1,084	169	233
2019	12,514	1,323	1,069	254	233
중 구	767	283	194	89	23
동 구	346	50	49	1	9
미 추 홀 구	2,065	224	216	8	39
연 수 구	1,227	68	67	1	25
남 동 구	2,246	95	87	8	37
부 평 구	2,207	195	178	17	28
계 양 구	1,231	71	68	3	18
서 구	1,866	78	75	3	31
강 화 군	372	121	85	36	20
옹 진 군	187	138	50	88	3

* 건물위생관리업(구.위생관리용역)

자료 : 위생정책과

Number of Public Sanitary Facilities by Business Type and City/Province

Unit : establishment

이용업	미용업	세탁업	건물위생관리업	
Barbering business	Beautyart business	Laundry business	Business of providing building sanitary control services	
807	5,886	1,593	511	2014
800	6,229	1,555	550	2015
787	6,823	1,515	588	2016
769	7,275	1,470	604	2017
706	7,121	1,318	553	2018
713	8,331	1,277	637	2019
33	331	48	49	Jung-gu
36	181	40	30	Dong-gu
130	1,321	236	115	Michuhol-gu
59	893	143	39	Yeonsu-gu
117	1,629	218	150	Namdong-gu
131	1,553	218	82	Bupyeong-gu
66	879	134	63	Gyeyang-gu
99	1,364	210	84	Seo-gu
37	155	25	14	Ganghwa-gun
5	25	5	11	Ongjin-gun

Source : Sanitary Policy Division

8. 예방접종

단위 : 명

	결 핵 BCG	B형간염 Hep B	디프테리아, 파상풍, 백일해 DTaP	폴리오 IPV	b형헤모필루스 인플루엔자 Hib
2018	15,851	62,576	37,155	17,479	27,456
2019	5,075	83,306	58,805	36,266	42,149
중 구	756	5,348	5,471	4,494	4,118
동 구	108	2,041	2,759	1,333	1,185
미 추 홀 구	244	13,477	4,998	1,782	4,338
연 수 구	243	7,974	6,025	3,310	4,841
남 동 구	291	2,578	6,278	2,699	4,854
부 평 구	2,075	17,867	15,877	12,991	11,585
계 양 구	604	10,023	8,106	6,661	5,994
서 구	570	22,743	7,018	2,989	5,148
강 화 군	184	941	63	7	48
웅 진 군	-	314	2,210	-	38

주 : B.C.G는 보건소에서 실시되는 것에 한함

○ 기타에는 필수예방접종 백신 중 나열되지 않은 A형간염(HepA), Td, Tdap, 사람유두종바이러스 등 포함

자료 : 감염병관리과

Vaccination Against Major Communicable Diseases

Unit : person

페렴구균 PCV	홍역, 풍진, 유행성이하선염 MMR	수 두 Var	일본뇌염 JE	기 타 Others	
81,422	48,705	21,612	107,520		2018
82,480	59,895	36,947	99,216	574,754	2019
4,788	3,137	2,093	5,051	50,321	Jung-gu
983	1,017	580	1,603	12,599	Dong-gu
12,461	8,086	9,389	14,886	25,192	Michuhol-gu
11,056	7,833	3,036	14,900	13,695	Yeonsu-gu
13,902	9,552	3,670	18,283	133,384	Namdong-gu
14,591	10,503	5,949	14,235	25,328	Bupyeong-gu
4,283	5,508	3,301	8,186	103,641	Gyeyang-gu
19,338	13,995	8,844	21,470	210,061	Seo-gu
381	161	52	377	533	Ganghwa-gun
697	103	33	225	-	Ongjin-gun

Source : Infectious Disease Control Division

9. 주요 법정감염병 발생 및 사망

단위 : 건, 명

	합 계						제1군감염병			
	Total						콜레라		장티푸스	
	발 생 Incident			사 망 Deaths			Cholera		Thphoid fever	
	계 Total	남 Male	여 Female	계 Total	남 Male	여 Female	발 생 Incident	사 망 Death	발 생 Incident	사 망 Death
2014	178	106	72	-	-	-	-	-	13	-
2015	223	122	101	1	1	-	-	-	2	-
2016	333	178	155	-	-	-	-	-	7	-
2017	492	276	216	-	-	-	-	-	10	-
2018	249	130	119	-	-	-	2	-	25	-
2019	1,031	576	455	-	-	-	-	-	10	-
중 구	39	25	14	-	-	-	-	-	1	-
동 구	18	10	8	-	-	-	-	-	-	-
미추홀구	126	71	55	-	-	-	-	-	-	-
연 수 구	122	75	47	-	-	-	-	-	3	-
남 동 구	207	103	104	-	-	-	-	-	4	-
부 평 구	171	95	76	-	-	-	-	-	1	-
계 양 구	97	54	43	-	-	-	-	-	-	-
서 구	192	107	85	-	-	-	-	-	-	-
강 화 군	52	32	20	-	-	-	-	-	-	-
웅 진 군	7	4	3	-	-	-	-	-	1	-

자료 : 감염병관리과

Incidence and Mortality for Major Infectious Diseases

Unit : case, person

Infectious diseases, Class I								
파라티푸스 Paratyphoid fever		세균성이질 Shigellosis		장출혈성대장균감염증 Enterohemorrhagic E. coli		A형 간염 Hepatitis A		
발 생 Incident	사 망 Death	발 생 Incident	사 망 Death	발 생 Incident	사 망 Death	발 생 Incident	사 망 Death	
6	-	31	-	12	-	115	-	2014
1	-	12	-	1	-	207	1	2015
1	-	11	-	13	-	301	-	2016
7	-	6	-	8	-	461	-	2017
4	-	21	-	13	-	184	-	2018
-	-	9	-	12	-	1,000	-	2019
-	-	1	-	1	-	36	-	Jung-gu
-	-	1	-	1	-	16	-	Dong-gu
-	-	2	-	3	-	121	-	Michuhol-gu
-	-	1	-	4	-	114	-	Yeonsu-gu
-	-	3	-	2	-	198	-	Namdong-gu
-	-	-	-	-	-	170	-	Bupyeong-gu
-	-	-	-	-	-	97	-	Gyeyang-gu
-	-	1	-	1	-	190	-	Seo-gu
-	-	-	-	-	-	52	-	Ganghwa-gun
-	-	-	-	-	-	6	-	Ongjin-gun

Source : Infectious Disease Control Division

9-1. 주요 법정감염병 발생 및 사망

단위 : 건, 명

	제2군 감염병					
	합 계 Total					
	발 생 Incident			사 망 Deaths		
	계 Total	남 Male	여 Female	계 Total	남 Male	여 Female
2014	3,824	1,902	1,922	-	-	-
2015	3,247	1,721	1,526	8	3	5
2016	3,353	1,851	1,502	1	1	-
2017	6,296	3,335	2,961	3	3	-
2018	5,742	3,039	2,703	6	4	2
2019	181	105	76	1	-	1
중 구	76	39	37	-	-	-
동 구	552	289	263	2	2	-
미 추 홀 구	546	300	246	-	-	-
연 수 구	595	306	289	1	1	-
남 동 구	1,201	610	591	1	1	-
부 평 구	411	212	199	-	-	-
계 양 구	1,146	586	560	-	-	-
서 구	41	24	17	-	-	-
강 화 군	29	17	12	-	-	-
웅 진 군						

자료 : 감염병관리과

Incidence and Mortality for Major Infectious Diseases

Unit : case, person

Infectious diseases, Class II								
디프테리아		백일해		파상풍		홍역		
Diphtheria		Pertussis		Petanus		Measles		
발생 Incident	사망 Death	발생 Incident	사망 Death	발생 Incident	사망 Death	발생 Incident	사망 Death	
-	-	5	-	1	-	61	-	2014
-	-	5	-	-	-	2	-	2015
-	-	5	-	2	-	-	-	2016
-	-	34	-	2	-	-	-	2017
-	-	58	-	2	-	7	-	2018
-	-	1	-	-	-	12	-	2019
-	-	2	-	-	-	-	-	Jung-gu
-	-	3	-	-	-	1	-	Dong-gu
-	-	3	-	-	-	-	-	Michuhol-gu
-	-	5	-	-	-	1	-	Yeonsu-gu
-	-	2	-	-	-	1	-	Namdong-gu
-	-	-	-	-	-	-	-	Bupyeong-gu
-	-	1	-	-	-	5	-	Gyeyang-gu
-	-	3	-	1	-	-	-	Seo-gu
-	-	-	-	-	-	1	-	Ganghwa-gun
-	-	-	-	-	-	-	-	Ongjin-gun

Source : Infectious Disease Control Division

9-1. 주요 법정감염병 발생 및 사망 (계속)

단위 : 건, 명

	제2군 감염병							
	유행성이하선염		풍 진		폴리오		B형간염	
	Mumps		Rubella		Poliomyelitis		Hepatitis B	
	발 생 Incident	사 망 Death	발 생 Incident	사 망 Death	발 생 Incident	사 망 Death	발 생 Incident	사 망 Death
2014	881	-	1	-	-	-	297	-
2015	753	-	-	-	-	-	10	-
2016	700	-	-	-	-	-	17	-
2017	848	-	-	-	-	-	2	-
2018	1,053	-	2	-	-	-	26	1
2019	41	-	-	-	-	-	1	-
중 구	22	-	-	-	-	-	-	-
동 구	93	-	-	-	-	-	6	-
미추홀구	117	-	-	-	-	-	4	-
연 수 구	95	-	-	-	-	-	4	-
남 동 구	131	-	1	-	-	-	4	-
부 평 구	63	-	-	-	59	-	-	-
계 양 구	229	-	-	-	-	-	1	-
서 구	10	-	-	-	-	-	1	-
강 화 군	4	-	-	-	-	-	-	-
웅 진 군	-	-	-	-	-	-	-	-

자료 : 감염병관리과

Incidence and Mortality for Major Infectious Diseases (Cont'd)

Unit : case, person

Infectious diseases, Class II								
일본뇌염 Japanese encephalitis		수 두 Varicella		b형헤모필루스 인플루엔자 Haemophilus influenza typeb		폐렴구균 Streptococcus pneumoniae		
발 생 Incident	사 망 Death	발 생 Incident	사 망 Death	발 생 Incident	사 망 Death	발 생 Incident	사 망 Death	
1	-	2,577	-	-	-	-	-	2014
3	1	2,453	-	-	-	21	7	2015
1	-	2,597	-	-	-	31	1	2016
23	-	5,356	-	1	-	30	3	2017
8	-	4,565	-	-	-	21	5	2018
2	-	122	-	-	-	2	1	2019
-	-	52	-	-	-	-	-	Jung-gu
-	-	440	-	-	-	9	2	Dong-gu
-	-	420	-	-	-	2	-	Michuhol-gu
1	1	484	-	-	-	5	-	Yeonsu-gu
-	-	1,056	-	-	-	6	1	Namdong-gu
-	-	284	-	-	-	5	-	Bupyeong-gu
-	-	908	-	-	-	2	-	Gyeyang-gu
-	-	25	-	-	-	1	-	Seo-gu
-	-	24	-	-	-	-	-	Ganghwa-gun
-	-	-	-	-	-	-	-	Ongjin-gun

Source : Infectious Disease Control Division

9-2. 주요 법정감염병 발생 및 사망

단위 : 건, 명

	제3군 감염병					
	합 계 Total					
	발 생 Incident			사 망 Deaths		
	계 Total	남 Male	여 Female	계 Total	남 Male	여 Female
2014	1,981	1217	764	59	35	24
2015	2,237	1351	886	2	1	1
2016	2,538	1,516	1,022	3	3	0
2017	4,165	2,398	1,767	94	66	28
2018	4,542	2,600	1,942	99	58	41
2019	3,687	2,200	1,487	86	52	34
중 구	496	277	219	-	-	-
동 구	153	91	62	1	1	-
미추홀구	540	336	204	26	18	8
연수구	110	63	47			
남동구	871	513	358	38	20	18
부평구	475	306	169	3	1	2
계양구	251	148	103	2	2	-
서구	651	374	277	14	8	6
강화군	83	59	24	-	-	-
옹진군	57	33	24	2	2	-

자료 : 감염병관리과

Incidence and Mortality for Major Infectious Diseases

Unit : case, person

Infectious diseases, Class III						
말라리아 Malaria		결핵 Tuberculosis		한센병 Leprosy		
발생 Incident	사망 Death	발생 Incident	사망 Death	발생 Incident	사망 Death	
141	-	1,766	117	-	-	2014
108	-	1,646	-	-	-	2015
84	-	1,635	-	-	-	2016
80	1	1,472	81	-	-	2017
82	-	1,373	83	-	-	2018
92	-	1,295	88	-	-	2019
5	-	73	-	-	-	Jung-gu
1	-			-	-	Dong-gu
3	-	241	26	-	-	Michuhol-gu
14	-	151	17	-	-	Yeonsu-gu
10	-	270	30	-	-	Namdong-gu
2	-			-	-	Bupyeong-gu
10	-	182	2	-	-	Gyeyang-gu
28	-	305	11	-	-	Seo-gu
15	-	48	-	-	-	Ganghwa-gun
4	-	25	2	-	-	Ongjin-gun

Source : Infectious Disease Control Division

9-2. 주요 법정감염병 발생 및 사망 (계속)

단위 : 건, 명

	제3군 감염병							
	성홍열 ScarletFever		쯔쯔가무시증 Scrubtyphus		렙토스피라증 Leptospirosis		브루셀라증 Brucellosis	
	발 생 Incident	사 망 Death	발 생 Incident	사 망 Death	발 생 Incident	사 망 Death	발 생 Incident	사 망 Death
2014	213	-	66	-	1	-	-	-
2015	279	-	105	-	1	-	-	-
2016	500	-	117	-	1	-	-	-
2017	1,179	-	91	-	-	-	-	-
2018	722	-	68	-	2	-	-	-
2019	332	-	55	-	5	-	3	-
중 구	9	-	6	-	-	-	-	-
동 구	6	-	4	-	-	-	-	-
미추홀구	73	-	8	-	-	-	-	-
연수구	50	-	5	-	-	-	3	-
남동구	73	-	7	-	3	-	-	-
부평구	51	-	2	-	1	-	-	-
계양구	-	-	3	-	-	-	-	-
서구	70	-	6	-	1	-	-	-
강화군	-	-	5	-	-	-	-	-
옹진군	-	-	9	-	-	-	-	-

자료 : 감염병관리과

Incidence and Mortality for Major Infectious Diseases (Cont'd)

Unit : case, person

Infectious diseases, Class III				4군 전염병 및 지정전염병		
신증후군 출혈열		기 타				
HFRS		Others		Communicable diseases, ClassIV & designated diseases		
발 생 Incident	사 망 Death	발 생 Incident	사 망 Death	발 생 Incident	사 망 Death	
6	-	81	1	9	-	2014
7	-	75	1	16	1	2015
7	-	170	3	24	-	2016
5	-	1,321	11	17	1	2017
10	-	2,266	16	19	-	2018
10	-	1,567	14	480	1	2019
-	-	380	-	23	-	Jung-gu
-	-	142	1	-	-	Dong-gu
-	-	214	-	1	-	Michuhol-gu
2	-	9	-	28	-	Yeonsu-gu
1	-	500	8	7	-	Namdong-gu
1	-	8	2	410	1	Bupyeong-gu
-	-	56	-	-	-	Gyeyang-gu
6	-	226	3	9	-	Seo-gu
-	-	14	-	1	-	Ganghwa-gun
-	-	18	-	1	-	Ongjin-gun

Source : Infectious Disease Control Division

10. 한센사업대상자 현황

단위: 명

단위:명

	한센사업 대상자 거주지별	한 센 사 업 대 상 자 관 리 사 항							
		한센사업 대상자 서비스 지역별	양 성	신규대상자			사망자	성 별 Sex	
						신규 환자수		남	여
	Area of residence	Area of service	Positive case	New beneficiaries		New patients	Death	Male	Female
2018	179	179	6	-	-	-	10	69	110
2019	166	161	3	-	-	-	7	62	105
중 구	-	-	-	-	-	-	-	-	-
동 구	1	1	1	-	-	-	-	-	1
미추홀구	5	-	-	-	-	-	-	2	3
연 수 구	1	1	-	-	-	-	-	-	1
남 동 구	76	76	-	-	-	-	5	27	49
부 평 구	78	78	-	-	-	-	2	29	47
계 양 구	-	-	-	-	-	-	-	2	1
서 구	2	2	2	-	-	-	-	1	1
강 화 군	3	3	-	-	-	-	-	1	2
옹 진 군	-	-	-	-	-	-	-	-	-

자료: 감염병관리과

Status of Hansen Disease patients benefitted from public health center project centers by city

Unit : person

Registered patients under control										
거주 형태별 Type of residence					서비스 구분별 Type of service					
재 가 Domicile		정 착 Settlement village		시설보호 Lepros- arium	요치료 Casesfor Chemo-Therapy	서비스대상자 Cases under of Hansen service				
양 성 Positive		양 성 Positive				재발관리 Cases for Suveillance				
50	6	129	-	-	113	-	66	55	2018	
48	3	119	-	-	99	-	62	53	2019	
-	-	-	-	-	-	-	-	-	Jung-gu	
1	1	-	-	-	1	-	-	-	Dong-gu	
5	-	-	-	-	3	-	-	2	Michuhol-gu	
1	-	-	-	-	1	-	-	-	Yeonsu-gu	
14	-	62	-	-	41	-	35	32	Namdong-gu	
19	-	57	-	-	52	-	24	19	Bupyeong-gu	
3	-	-	-	-	1	-	1	-	Gyeyang-gu	
2	2	-	-	-	-	-	2	-	Seo-gu	
3	-	-	-	-	-	-	-	-	Ganghwa-gun	
-	-	-	-	-	-	-	-	-	Ongjin-gun	

Source : Infectious Disease Control Division

11. 결핵환자 현황

단위 : 명, 건수

	당해년도 등록(신고)된 결핵환자수						
	합 계			신환자 New- registration	재치료자 (Retreatment)		
	Total	남 Male	여 Female			재발자 Relapse	실패후 재치료자 Treatment after failure
2014	2,168	1,304	864	1,766	336	260	5
2015	2,110	1,331	779	1,646	356	275	6
2016	2,028	1,267	761	1,635	323	262	6
2017	1,865	1,122	743	1,472	393	271	2
2018	1,699	1,043	656	1,373	326	219	2
2019	1,689	1,052	637	1,401	350	257	3
중 구	59	35	24	44	15	8	-
동 구	52	36	16	38	14	10	-
미추홀구	241	160	81	196	45	33	-
연 수 구	151	105	46	121	24	21	-
남 동 구	270	169	101	218	52	36	-
부 평 구	358	225	133	281	77	54	-
계 양 구	180	105	75	149	31	20	-
서 구	305	167	138	295	78	69	2
강 화 군	48	36	12	37	11	6	-
웅 진 군	25	14	11	22	3	-	1

* 기타환자 : 당해 연도 신환자로 신고한 환자중 이전 신고 이력이 있거나 1년 이상 지연신고 된 환자는 기타환자로 분류

* 보건소 결핵감진실적 : 보건증 제외한 실적임

자료 : 감염병관리과

Registered Tuberculosis Patients

Unit : person, case

No. of Tuberculosis patients registered(declared) the current year				당해년도 결핵예방 접종실적 Actual results BCG vaccinations prevention of tuberculosis the current year			
					보건소 Health center	병·의원 Hospitals & Clinics	
중단후재치료자 Treatment after efault	이전치료 결과 불명확	과거치료 여부 불명확	기 타				
66	5	7	59	2014
54	21	10	98	2015
45	10	6	64	2016
33	2	7	78	2017
30	5	6	64	15851	2316	13535	2018
31	7	7	51	12,486	2,692	9,817	2019
3	1	1	2	755	313	442	Jung-gu
-	-	-	4	229	92	137	Dong-gu
3	1	-	8	4,395	244	4,151	Michuhol-gu
3	-	1	5	1,791	243	1,548	Yeonsu-gu
9	1	1	5	-	-	-	Namdong-gu
3	4	1	15	2,075	1,024	1,051	Bupyeong-gu
2	-	1	8	-	-	-	Gyeyang-gu
6	-	1	-	2,894	570	2,324	Seo-gu
1	-	-	4	288	184	104	Ganghwa-gun
1	-	1	-	59	22	60	Ongjin-gun

Source : Infectious Disease Control Division

11. 결핵환자 현황 (계속)

단위 : 명, 건수

	당해년도 보건소 결핵검진 실적				
	검사건수 Cases of the exam				
	합 계			X-선검사	객담검사
	Total	남 Male	여 Female	X-ray inspection	Exam of the Sputum
2018	16,853	8,372	8,481	10,864	7,395
2019	15,802	7,553	8,249	11,705	5,024
중구	553	328	225	553	128
동구	316	176	140	653	316
미추홀구	2,133	1,032	1,101	1,466	667
연 수 구	2,166	1,084	1,082	104	1,102
남 동 구	2,389	1,181	1,208	1,775	614
부 평 구	3,775	1,670	2,105	3,439	817
계 양 구	2,005	832	1,173	1,297	708
서 구	2,063	1,040	1,023	2,063	547
강 화 군	329	150	179	329	78
웅 진 군	73	60	13	26	47

* 기타환자 : 당해 연도 신환자로 신고한 환자중 이전 신고 이력이 있거나 1년 이상 지연신고 된 환자는 기타환자로 분류

* 보건소 결핵검진실적 : 보건증 제외한 실적임

자료 : 감염병관리과

Registered Tuberculosis Patients (Cont'd)

Unit : person, case

Examination for tuberculsis at health centers the current year						
발견환자 수 NO. of patients discovered			도말양성 Smear positive	도말음성 Smear negative	요관찰 Surveillance	
합 계						
Total	남 Male	여 Female				
78	57	21	31	50	2	2018
53	42	11	35	23	11	2019
-	-	-	1	-	-	Jung-gu
11	6	5	4	12	-	Dong-gu
5	5	-	2	3	10	Michuhol-gu
2	2	-	1	1	-	Yeonsu-gu
11	9	2	8	2	1	Namdong-gu
16	15	1	13	3	-	Bupyeong-gu
2	2	-	-	2	-	Gyeyang-gu
4	1	3	4	-	-	Seo-gu
-	-	-	-	-	-	Ganghwa-gun
2	2	-	2	-	-	Ongjin-gun

Source : Infectious Disease Control Division

12. 보건소 구강보건사업실적

Oral Health Activities at Health Centers by City/Province

단위 : 건수, 명

Unit : case, person

	구강보건교육 Oral health education	스케일링 또는 치면세정술 Scaling or Oral prophylaxis	불소용액 양치사업 Fluoride mouth rinsing	불소 도포 Fluoride topical application	
	인 원 Persons	인 원 Persons	인 원 Persons	인 원 Persons	
2014	173,727	13,319	176,697	132,692	2014
2015	166,293	11,645	118,728	116,100	2015
2016	159,047	11,218	133,781	117,073	2016
2017	174,210	11,425	110,096	113,385	2017
2018	161,955	12,013	353,567	108,521	2018
2019	169,955	14,029	120,310	112,244	2019
중 구	9,301	259	6,117	9,691	Jung-gu
동 구	10,391	1,082	1,723	5,397	Dong-gu
미추홀구	17,912	1,974	7,021	14,123	Michuhol-gu
연 수 구	12,517	4,484	8,171	8,468	Yeonsu-gu
남 동 구	8,667	1,027	28,814	8,089	Namdong-gu
부 평 구	41,657	1,010	10,706	37,916	Bupyeong-gu
계 양 구	17,328	813	17,544	9,278	Gyeyang-gu
서 구	26,362	2,660	33,587	9,083	Seo-gu
강 화 군	23,214	655	6,627	8,664	Ganghwa-gun
웅 진 군	2,606	65	-	1,535	Ongjin-gun

자료 : 건강증진과

Source : Health Promotion Division

13. 모자보건사업 실적

Activities of Maternal and Child Health Care at Health Center

단위 : 명

Unit : person

	모자보건관리 Maternal and child health care program		
	임산부 등록관리 Registered pregnant women	영유아 등록관리 Registered infants/children	
2014	26,040	12,361	2014
2015	22,368	7,410	2015
2016	22,259	10,900	2016
2017	21,119	11,661	2017
2018	20,071	5,702	2018
2019	18,345	6,007	2019
중 구	850	374	Jung-gu
동 구	280	180	Dong-gu
미추홀구	2,389	779	Michuhol-gu
연수구	2,599	680	Yeonsu-gu
남동구	3,415	523	Namdong-gu
부평구	2,861	1,892	Bupyeong-gu
계양구	1,572	874	Gyeyang-gu
서구	4,068	315	Seo-gu
강화군	232	318	Ganghwa-gun
옹진군	79	72	Ongjin-gun

자료 : 육아지원과

Source : Childcare Support Division

14. 건강보험 적용인구

단위 : 명, 개소

	합 계 Total				
	적용인구 Covered persons				
	소 계			가입자	피부양자
	Sub total	남 Male	여 Female		
2014	2,847,830	1,438,553	1,409,277	1,724,203	1,123,627
2015	2,860,530	1,444,237	1,416,293	1,732,474	1,128,056
2016	2,883,937	1,455,395	1,428,542	1,761,349	1,122,588
2017	2,896,507	1,460,792	1,435,715	1,794,084	1,102,423
2018	2,905,019	1,464,234	1,440,785	1,833,506	1,071,513
2019	2,921,912	1,473,292	1,448,620	1,069,396	1,048,338

	공무원·사립학교 교직원 Government employees & private school teachers					
	사업장 Work place	적용인구 Covered persons				
		소 계			가입자	피부양자
		Sub total	남 Male	여 Female		
2014	869	179,509	87,346	92,163	68,648	110,861
2015	888	178,618	86,883	91,735	69,155	109,463
2016	892	177,826	86,645	91,181	70,321	107,505
2017	900	176,056	85,724	90,332	70,849	105,207
2018	892	173,080	84,038	89,042	72,668	100,412
2019	879	172,347	83,929	88,418	74,743	97,604

주 1) 주민등록 주소지 기준, 지역의 가입자는 적용대상자를 말함
 자료 : 국민건강보험공단, 건강보험통계연보

Covered Person(or Beneficiaries) of Health Insurance

Unit : person, number

근로자 Worker						
사업장 Work place	적용인구 Covered persons					
	소 계			가입자 Insured	피부양자 Dependents	
	Sub total	남 Male	여 Female			
64,635	1,831,202	925,145	906,057	818,436	1,012,766	2014
70,789	1,875,767	946,848	928,919	857,174	1,018,593	2015
76,152	1,911,647	964,254	947,393	896,564	1,015,083	2016
80,476	1,925,548	971,424	954,124	928,332	997,216	2017
85,611	1,936,426	976,222	960,204	965,325	971,101	2018
89,813	1,945,387	981,625	963,762	994,653	950,734	2019

지 역 Self-employeds						
적용인구 Covered persons						
소 계			세대주 Householder	가입자 Insured		
Sub total	남 Male	여 Female				
837,119	426,062	411,057	432,205	837,119	2014	
806,145	410,506	395,639	423,732	806,145	2015	
794,464	404,496	389,968	424,079	794,464	2016	
794,903	403,644	391,259	433,615	794,903	2017	
795,513	403,974	391,539	447,395	795,513	2018	
804,178	407,738	396,440	466,986	...	2019	

Source : National Health Insurance Service

15. 건강보험급여

단위 : 건, 천원

	합 계		직 장(근로자)	
	Total		Medical insurance for employees	
	건 수 Cases	금 액 Amount	건 수 Cases	금 액 Amount
2014	74,412,204	2,160,666,261	48,407,981	1,336,726,831
2015	74,066,441	2,303,616,152	48,925,408	1,443,110,232
2016	76,527,436	2,581,111,621	51,315,250	1,644,266,340
2017	77,834,391	2,792,260,748	52,594,675	1,791,269,021
2018	79,255,932	3,208,346,046	53,689,703	2,056,917,605
2019	81,189,590	3,545,412,336	55,004,382	2,264,252,652
입 원	912,437	1,432,964,964	568,837	872,972,081
외 래	51,582,431	1,412,363,297	34,863,003	932,695,479
약 국	28,694,722	700,084,074	19,572,542	458,585,091

주 1) 지급 기준

2) 국민건강보험공단 전산관리기준

자료 : 국민건강보험공단

Benefits in Medical Insurance

Unit : case, 1,000won

공무원·교직원 Government employees and private school teachers		지 역 Self-employed		
건 수 Cases	금 액 Amount	건 수 Cases	금 액 Amount	
5,110,639	150,589,058	20,893,584	673,350,372	2014
4,998,371	158,464,920	20,142,662	702,041,000	2015
5,072,299	172,409,249	20,139,887	764,436,032	2016
5,066,689	183,294,677	20,173,027	817,697,051	2017
5,041,954	202,986,380	20,524,275	948,442,060	2018
5,038,715	213,948,013	21,146,493	1,067,211,670	2019
55,430	84,572,372	288,170	475,420,512	In-patient
3,251,839	88,492,455	13,467,589	391,175,362	Out-patient
1,731,446	40,883,187	7,390,734	200,615,797	Pharmacy

Source : National Health Insurance Corporation

16. 건강보험대상자 진료 실적

단위 : 건, 일, 천원

	지급건수 Cases of medical treatment	일 수 Days	
		내 원 Visit for medical treatment	진 료 Medical treatment
2014	74,412,204	52,769,595	389,978,986
2015	74,066,441	52,865,418	404,016,457
2016	76,527,436	54,416,671	431,420,091
2017	77,834,391	55,290,294	453,575,952
2018	79,255,932	56,586,966	482,865,181
2019	81,189,590	58,371,241	515,652,078
입 원	912,437	6,845,471	10,956,053
외 래	51,582,431	51,510,679	73,116,582
약 국	28,694,722	28,694,722	431,579,443

주 1) 지급 기준

2) 약국의 처방조제 내원일수는 합계의 내원일수에서 제외함

자료 : 국민건강보험공단, 건강보험통계연보

Administration of Medical Treatment Under the National Health Insurance

Unit : case, day, 1,000won

진료비 Amount of medical fees			
계 Total	공단부담 Covered by Insurance Corporation	본인부담 Covered by the patient	
2,887,998,955	2,160,666,261	727,332,694	2014
3,087,594,310	2,303,616,152	783,978,158	2015
3,453,350,356	2,581,111,621	872,238,735	2016
3,737,668,722	2,792,260,748	945,407,973	2017
4,257,722,722	3,208,346,046	1,049,376,676	2018
4,711,381,442	3,545,412,336	1,165,969,107	2019
1,746,638,394	1,432,964,964	313,673,430	In-patient
1,994,982,551	1,412,363,297	582,619,254	Out-patient
969,760,498	700,084,074	269,676,424	Pharmacy

Source : National Health Insurance Service

17. 국민연금 가입자

단위 : 개소, 명

	총가입자수			사업장 가입자	
	Total insurants			Insurants in workplaces	
		남 Male	여 Female	사업장 Workplaces	가입자 Insurants
2014	1,034,718	593,311	441,407	69,542	532,109
2015	1,055,777	597,097	458,680	75,821	554,945
2016	1,068,778	597,744	471,034	81,516	575,012
2017	1,064,650	592,890	471,760	86,348	587,455
2018	1,091,557	601,648	575,252	91,553	602,788
2019	1,081,315	590,379	490,936	95,717	614,860
중 구	77,055	45,230	31,825	6,985	57,728
동 구	31,707	20,805	10,902	3,714	22,430
미 추 홀 구	126,769	65,021	61,748	10,649	57,411
연 수 구	118,688	61,718	56,970	10,330	68,192
남 동 구	222,514	123,296	99,218	20,343	138,969
부 평 구	171,944	92,121	79,823	12,462	86,148
계 양 구	93,140	46,443	46,697	7,732	40,296
서 구	213,846	121,731	92,115	20,471	131,800
강 화 군	20,768	11,163	9,605	2,250	9,888
웅 진 군	4,884	2,851	2,033	781	1,998

자료 : 국민연금공단

National Pension Insurants by Insurance Type and City/Province

Unit : number, person

지역가입자 Insured persons in the local area	임의가입자 Voluntarily insured persons	임의계속가입자 Voluntarily and continuously insured persons	
485,378	10,038	7,193	2014
478,831	12,365	9,636	2015
464,618	15,642	13,506	2016
443,078	17,336	16,781	2017
447,185	17,738	23,846	2018
423,939	17,403	25,113	2019
17,604	668	1,055	Jung-gu
8,422	248	607	Dong-gu
64,092	1,605	3,661	Michuhol-gu
44,821	3,092	2,583	Yeonsu-gu
76,056	3,031	4,458	Namdong-gu
77,590	3,257	4,949	Bupyeong-gu
48,117	1,849	2,878	Gyeyang-gu
75,115	3,355	3,576	Seo-gu
9,572	245	1,063	Ganghwa-gun
2,550	53	283	Ongjin-gun

Source : National Pension Service

18. 국민연금 급여 지급현황

단위 : 명, 천원

	계 Total		연 금			
			노령연금			
			특 레 Special		노령연금 ¹⁾ (20년이상) Old-agepension (over20years)	
	수급자수 No. of Recipients	금 액 Amount	수급자수 No. of Recipients	금 액 Amount	수급자수 No. of Recipients	금 액 Amount
2014	178,059	685,123,663	59,482	147,141,706	7,619	67,670,404
2015	194,543	764,674,956	58,821	147,053,682	10,086	86,556,933
2016	213,015	867,083,093	58,098	145,906,562	13,754	121,560,566
2017	231,797	980,669,845	57,281	144,822,495	18,102	165,473,477
2018	236,515	1,071,430,764	56,340	144,262,464	18,661	195,749,277
2019	259,483	1,182,285,057	55,145	143,665,931	24,371	231,618,578

	연 금 Pension			
	장애연금 Disability Pension		유족연금 Survivor Pension	
	수급자수 No. of Recipients	금 액 Amount	수급자수 No. of Recipients	금 액 Amount
2014	4,575	19,370,339	26,737	71,355,228
2015	4,597	19,846,825	28,771	78,265,360
2016	4,589	19,601,779	30,988	85,402,824
2017	4,586	20,744,425	33,354	93,050,966
2018	4,626	21,296,229	35,981	102,894,282
2019	4,809	22,906,511	38,576	113,875,319

자료 : 국민연금공단

Cases and Benefits in National Pension by benefit Type and City/Province

Unit : person, 1,000won

Pension						
Old-age Pension						
노령연금 ¹⁾ (10년이상~20년미만)		조 기 Early		분 할 Division		
수급자수 No. of Recipients	금 액 Amount	수급자수 No. of Recipients	금 액 Amount	수급자수 No. of Recipients	금 액 Amount	
41,804	195,569,734	26,326	137,233,039	678	1,244,728	2014
49,445	223,279,911	28,656	152,815,582	894	1,655,469	2015
59,624	266,090,010	30,465	166,688,422	1,226	2,378,458	2016
71,110	315,474,581	32,087	178,162,478	1,580	3,100,828	2017
73,643	348,652,521	34,019	193,609,029	1,780	3,906,707	2018
84,319	381,469,600	36,732	217,693,289	2,171	4,663,045	2019
일시금 A lump sum allowance						
장 애 Disability		반 환 Restoration		사 망 Death		
수급자수 No. of Recipients	금 액 Amount	수급자수 No. of Recipients	금 액 Amount	수급자수 No. of Recipients	금 액 Amount	
167	2,131,050	9,269	40,788,582	1,402	2,618,853	
171	2,232,955	11,547	50,022,615	1,555	2,945,624	2015
151	2,137,176	12,546	54,247,291	1,574	3,070,005	2016
167	2,469,049	12,236	54,751,258	1,294	2,620,290	2017
194	2,810,785	10,006	55,297,363	1,265	2,952,106	2018
209	3,296,718	11,759	59,699,108	1,392	3,396,956	2019

Source : National Pension Service

19. 국가보훈 대상자

단위 : 명

	합 계			국가유공자			
		남	여	소 계	애국지사	전공상군경	무공.보국 수훈자
	Grand total	Male	Female	Total	Independence fighters	Veterans & policemen diedordisabled onduty	Recipients of the order of military merit or national security merit
2014	16,339	10,675	5,664	7,600	1	5,130	2,320
2015	16,907	10,896	6,011	7,613	2	5,150	2,321
2016	17,148	10,914	6,234	7,546	1	5,142	2,262
2017	41,207	34,467	6,740	19,809	1	5,106	2,192
2018	41,009	34,037	6,972	24,135	1	5,107	2,132
2019	41,895	33,292	8,603	25,396	-	5,667	2,274
중 구	1,970	1,562	408	1,175	-	285	88
동 구	1,307	937	370	711	-	131	41
미추홀구	8,803	6,133	2,670	5,898	-	1,395	430
연 수 구	3,932	3,236	696	2,061	-	560	190
남 동 구	6,894	5,796	1,098	4,088	-	975	456
부 평 구	6,781	5,514	1,267	3,904	-	846	390
계 양 구	3,419	2,757	662	1,955	-	450	175
서 구	5,669	4,618	1,051	3,197	-	791	352
강 화 군	2,653	2,331	322	2,082	-	178	107
웅 진 군	467	408	59	325	-	56	45

주 1) 2001년까지 4·19 부상자 자료, 2002년부터 공로자 포함

2) 참전유공자는 6.25 참전, 월남전, 6.25 및 월남전 포함 2) 기타 대상자는 유족 포함

3) 형제자매, 조부모 등 포함, 4) 기타 대상자는 본인, 유족 포함

자료 : 인천지방보훈지청

Number of Patriots and Veterans

Unit : person

Patriots and veterans					유 족 Bereaved families		
재일학도 의용군 Student volunteer in japan who participated in the korean war	4.19 ¹⁾ 부상자· 공로자 Deceased ·wounded activists of the April 19 th revolution	공상공무원 Public officials disabled on duty	참전유공자 ²⁾ Fought in the Korean War and the Vietnam War	특별공로자 및 특별공로상이자 Deceased special contributors to national and social development	계 Total	순국 애국 지사 Bereaved families of patriots or Independence fighters	
2	11	136	8,096	310	2014
3	9	128	8,644	331	2015
3	8	130	8,956	329	2016
3	9	130	17,706	...	9,382	325	2017
1	9	123	16,762	-	9,795	331	2018
-	10	141	17,304	-	16,222	280	2019
-	-	5	797	-	795	15	Jung-gu
-	-	2	537	-	596	17	Dong-gu
-	1	34	4,038	-	2,910	72	Michuhol-gu
-	1	20	1,290	-	1,871	53	Yeonsu-gu
-	3	25	2,629	-	2,806	44	Namdong-gu
-	-	23	2,645	-	2,877	33	Bupyeong-gu
-	2	14	1,314	-	1,464	20	Gyeyang-gu
-	3	14	2,037	-	2,472	5	Seo-gu
-	-	4	1,793	-	571	15	Ganghwa-gun
-	-	-	224	-	142	6	Ongjin-gun

Source : Incheon Patriots and Veterans Regional Office

19. 국가보훈 대상자 (계속)

단위 : 명

	유 족 Bereaved families								
	전몰·전상·순직·공상·군경 Bereaved families of Veterans & policemen died or disabled on duty / in action				무공·보국 수훈자 Recipients of the order of military merit or national security merit	재일학도 의용군인 Student volunteer in japan who participated in the korean war	4.19 부상자, 공로자 Deceased/w ounded activists of the April 19 th revolution	순직, 공상공무원 Public officials died on duty	특별공로 순직자 Deceased special contributors to national and social development
	미망인 Widows	자 녀 Minor children	부 모 parents	기 타 ³⁾ Others					
2014	2,582	2,134	411		2,336	29	13	281	-
2015	2,712	2,317	386		2,502	28	13	355	-
2016	2,827	2,419	370		2,680	27	12	292	-
2017	2,933	2,599	349		2,848	27	12	289	-
2018	3,019	2,760	331		3,020	28	13	293	-
2019	3,276	2,778	322	-	3,006	28	12	330	-
중 구	145	123	13	-	121	1	1	7	-
동 구	97	80	16	-	83	-	-	5	-
미추홀구	815	472	69	-	462	3	-	64	-
연 수 구	262	292	20	-	376	7	2	39	-
남 동 구	579	501	53	-	524	2	2	70	-
부 평 구	576	503	63	-	544	10	4	60	-
계 양 구	264	250	26	-	309	1	1	23	-
서 구	403	441	36	-	426	4	1	48	-
강 화 군	108	99	20	-	134	-	1	9	-
웅 진 군	27	17	6	-	27	-	-	5	-

주 1) 2001년까지 4·19 부상자 자료, 2002년부터 공로자 포함

2) 참전유공자는 6.25 참전, 월남전, 6.25 및 월남전 포함 2) 기타 대상자는 유족 포함

3) 형제자매, 조부모 등 포함, 4) 기타 대상자는 본인, 유족 포함

자료 : 인천지방보훈지청

Number of Patriots and Veterans (Cont'd)

Unit : person

기 타 대상자 ²⁾ Others							
6.18 자유상이자 Defectors disabled for anti-commu- nism	지원대상자 Beneficiaries	5.18 민주 유공자 Persons of distinguished services in the Gwangju democratizatio n movement	특수임무 수행자 Attendant special mission	고엽제 후유(의)증, 2세 Offspring of Agent Orange victims	중장기 복무 제대군인 Veterans mid - to long - term service	보훈보상 대상자 Veterans eligible for compen- sation	
34	141	86	382	2014
36	142	83	389	2015
35	136	93	382	2016
34	141	94	370	2,001	3,840	198	2017
31	141	90	375	2,047	4,166	229	2018
32	130	84	362	1,920	3,692	252	2019
3	6	3	22	100	222	13	Jung-gu
1	6	2	14	220	52	3	Dong-gu
8	19	10	73	380	427	36	Michuhol-gu
7	13	12	55	385	322	26	Yeonsu-gu
7	26	21	76	100	749	52	Namdong-gu
2	22	15	31	250	724	40	Bupyeong-gu
-	11	10	17	160	347	25	Gyeyang-gu
3	26	10	47	250	729	43	Seo-gu
1	1	1	16	75	82	9	Ganghwa-gun
-	-	-	11	-	38	5	Ongjin-gun

Source : Incheon Patriots and Veterans Regional Office

20. 국가보훈 대상자 취업

단위 : 명

	합 계 Grand total			국가유공자 Patriots and Veterans		
	계 Total	남 Male	여 Female	계 Total	남 Male	여 Female
2014	3,699	2,748	951	484	483	1
2015	3,806	2,857	949	530	528	2
2016	3,866	2,888	978	541	539	2
2017	3,884	2,880	1,004	558	556	2
2018	3,986	2,950	1,036	568	566	2
2019	3,734	2,937	797	801	800	1
중 구	141	105	36	15	14	1
동 구	80	67	13	15	15	-
미추홀구	620	556	64	417	417	-
연 수 구	528	333	195	90	90	-
남 동 구	811	589	222	130	130	-
부 평 구	800	719	81	36	36	-
계 양 구	282	205	77	38	38	-
서 구	409	313	96	49	49	-
강 화 군	36	29	7	8	8	-
옹 진 군	27	21	6	3	3	-

자료 : 인천지방보훈지청

Employment of Patriots & Veterans

Unit : person

유 족 Bereaved families			기타대상자 Others			
계 Total	남 Male	여 Female	계 Total	남 Male	여 Female	
2,819	1,992	827	396	273	123	2014
2,846	2,014	832	430	315	115	2015
2,873	2,020	853	452	329	123	2016
2,910	2,037	873	416	287	129	2017
2,933	2,034	899	485	350	135	2018
2,556	1,863	693	377	274	103	2019
93	66	27	33	25	8	Jung-gu
48	38	10	17	14	3	Dong-gu
166	110	56	37	29	8	Michuhol-gu
390	205	185	48	38	10	Yeonsu-gu
571	388	183	110	71	39	Namdong-gu
720	655	65	44	28	16	Bupyeong-gu
226	151	75	18	16	2	Gyeyang-gu
298	216	82	62	48	14	Seo-gu
25	20	5	3	1	2	Ganghwa-gun
19	14	5	5	4	1	Ongjin-gun

Source : Incheon Patriots and Veterans Regional Office

21. 국가보훈대상자 및 자녀취학

단위: 명

	합 계 Grand total						국가유공자 Patriots and Veterans			
	계 Total			중학교	고등학교	대학(교)	계	중학교	고등학교	대학(교)
		남 Male	여 Female	Middle school	High school	College and Uni.	Total	Middle school	High school	College and Uni.
2014	559	170	187	202	19	-	-	19
2015	765	158	191	416	55	2	1	52
2016	735	163	191	381	46	-	-	46
2017	691	194	183	314	35	-	2	33
2018	871	427	444	197	191	483	62	-	2	60
2019	717	356	361	285	299	133	14	-	2	12
중 구	31	22	9	15	11	5	-	-	-	-
동 구	13	10	3	4	7	2	-	-	-	-
미추홀구	105	60	45	37	43	25	5	-	-	5
연수구	99	44	55	41	38	20	2	-	-	-
남동구	139	66	73	53	60	26	7	-	1	1
부평구	124	60	64	47	60	17	6	-	1	4
계양구	63	28	35	22	23	18	2	-	-	1
서구	128	60	68	59	52	17	1	-	-	1
강화군	10	6	4	5	5	-	-	-	-	-
옹진군	5	2	3	-	2	3	-	-	-	-

자료: 인천지방보훈지청

Educational Benefits for Patriots and Veterans, and Their Families

Unit : person

배우자 Spouse				자 녀 Children				
계	중학교	고등학교	대학(교)	계	중학교	고등학교	대학(교)	
Total	Middle school	High school	College and Uni.	Total	Middle school	High school	College and Uni.	
1	-	-	1	539	170	187	182	2014
2	-	1	1	708	156	189	363	2015
2	-	2	-	687	163	189	335	2016
2	-	2	-	654	194	179	281	2017
3	-	-	3	806	197	189	420	2018
1	-	-	1	702	285	297	120	2019
-	-	-	-	31	15	11	5	Jung-gu
-	-	-	-	13	4	7	2	Dong-gu
-	-	-	-	100	37	43	20	Michuhol-gu
1	-	-	1	98	41	38	19	Yeonsu-gu
-	-	-	-	137	53	59	25	Namdong-gu
-	-	-	-	119	47	59	13	Bupyeong-gu
-	-	-	-	62	22	23	17	Gyeyang-gu
-	-	-	-	127	59	52	16	Seo-gu
-	-	-	-	10	5	5	-	Ganghwa-gun
-	-	-	-	5	-	2	3	Ongjin-gun

Source : Incheon Patriots and Veterans Regional Office

22. 참전용사 등록현황

단위: 명

	총 계 Total	6·25 참전 Korean war
2014	20,282	9,442
2015	19,555	8,794
2016	18,652	8,029
2017	17,706	7,274
2018	16,762	6,448
2019	16,340	5,639
중 구	1,018	206
동 구	625	91
미 추 홀 구	2,662	892
연 수 구	1,375	473
남 동 구	2,629	753
부 평 구	2,641	803
계 양 구	1,314	433
서 구	2,059	558
강 화 군	1,793	1,325
응 진 군	224	105

자료: 인천지방보훈지청

War Veterans

Unit : person

월남전 Vietnam war	6·25 및 월남전 Korean and Vietnam war	
10,689	151	2014
10,619	142	2015
10,493	130	2016
10,316	116	2017
10,210	104	2018
10,599	102	2019
806	6	Jung-gu
533	1	Dong-gu
1,747	23	Michuhol-gu
895	7	Yeonsu-gu
1,865	11	Namdong-gu
1,812	26	Bupyeong-gu
874	7	Gyeyang-gu
1,485	16	Seo-gu
465	3	Ganghwa-gun
117	2	Ongjin-gun

Source : Incheon Patriots and Veterans Regional Office

23. 적십자 모금액 및 구호, 사회복지 서비스 실적

단위 : 세대, 명, 천원

	회비모금		구호 및 사회복지 서비스 실적					
	Membership fees		계 Total			재난구호 Disaster relief		
	기부자 수Doners	금 액 Amount	세 대 Households	인 원 Persons	금 액 Amount	세 대 Households	인 원 Persons	금 액 Amount
2014	180,147	2,671,470	15,014	30,000	455,314	441	853	39,625
2015	169,359	2,524,064	15,040	30,057	491,291	384	507	81,698
2016	166,658	2,636,861	12,320	24,600	401,860	125	254	31,250
2017	153,675	2,636,136	20,154	39,924	2,201,432	2,072	4,140	518,000
2018	155,362	2,451,919	20,205	29,423	919,010	4,355	5,510	195,332
2019	136,616	2,098,340	20,245	43,006	840,011	1,075	2,091	50,976
중 구	5,672	148,708	1,629	3,523	93,101	88	150	5,275
동 구	4,462	71,262	2,107	4,664	77,900	113	251	4,523
미추홀구	19,449	242,347	3,406	7,471	133,115	211	404	7,753
연 수 구	12,024	141,357	1,948	4,195	80,507	88	157	2,921
남 동 구	21,447	271,497	1,521	2,779	79,173	59	126	5,164
부 평 구	21,821	257,803	2,775	6,009	130,057	167	389	11,458
계 양 구	14,554	244,812	1,979	4,038	71,445	71	128	2,679
서 구	19,965	274,865	1,996	4,181	75,036	108	209	5,517
강 화 군	12,414	68,304	1,991	4,273	65,799	114	185	4,383
웅 진 군	2,761	29,809	806	1,679	21,118	56	92	1,303
기 타	2,047	347,575	87	194	12,760	-	-	-

주 1) 기존 사업 폐지 및 축소에 따라 저소득층 긴급지원사업 및 결연사업 실적으로 항목 변경

자료 : 대한적십자사

Donations, Relief Aid, and Social Welfare Support of the Korean Red Cross

Unit : household, person, 1,000won

Relief Aids & Social Welfare Support						
긴급지원 Emergency Welfare Support			결연지원 Sponsorship Services			
세 대 Households	인 원 Persons	금 액 Amount	세 대 Households	인 원 Persons	금 액 Amount	
14,561	29,122	413,289	12	25	2,400	2014
14,608	29,502	402,903	48	48	6,690	2015
12,167	24,318	365,010	28	28	5,600	2016
18,082	35,784	1,683,432	-	-	-	2017
143	350	311,863	15,707	23,563	411,815	2018
111	250	297,394	19,059	40,665	491,641	2019
12	28	42,845	1,529	3,345	44,981	Jung-gu
7	22	16,307	1,987	4,391	57,070	Dong-gu
10	28	37,057	3,185	7,039	88,305	Michuhol-gu
12	17	27,086	1,848	4,021	50,500	Yeonsu-gu
21	40	47,692	1,441	2,613	26,317	Namdong-gu
20	48	51,312	2,588	5,572	67,287	Bupyeong-gu
12	15	31,624	1,896	3,895	37,142	Gyeyang-gu
8	30	22,737	1,880	3,942	46,782	Seo-gu
4	9	11,324	1,873	4,079	50,092	Ganghwa-gun
1	2	800	749	1,585	19,015	Ongjin-gun
4	11	8,610	83	183	4,150	Others

Changed to performance of emergency support program and sisterhood program for low-income households according abolishment and reduction of existing programs

Source : Korean Red Cross

24. 사회복지시설

단위 : 개소, 명

	합 계		아동복지시설		노인복지시설	
	Total		Children		Aged	
	시설수 Facilities	생활 및 이용인원 Inmates & Persons	시설수 Facilities	생활인원 Inmates	시설수 Facilities	생활인원 Inmates
2014	2,408	15,685	10	601	1,973	11,162
2015	2,408	15,685	23	647	1,991	12,337
2016	2,408	15,685	26	661	2,027	13,633
2017	2,408	15,685	25	616	2,222	13,348
2018	2,408	15,685	26	602	2,281	13,218
2019	2,869	16,224	26	631	2,752	14,035
중 구	123	821	4	96	114	663
동 구	60	358	1	36	57	313
미 추 홀 구	271	2,141	6	214	247	1,734
연 수 구	422	2,297	1	4	410	2,129
남 동 구	649	2,234	2	12	642	2,130
부 평 구	315	2,389	5	176	294	1,930
계 양 구	246	1,608	-	-	238	1,503
서 구	384	2,744	6	37	366	2,370
강 화 군	320	1,427	1	56	308	1,190
웅 진 군	79	205	-	-	76	73

자료 : 복지정책과, 노인정책과, 아동청소년과, 여성정책과, 가족다문화과, 보건의료정책과, 장애인복지과

Social Welfare Institutions, Inmates by Institution Type

Unit : number, person

장애인복지시설 Disabled		여성복지시설 Women		노숙인 생활시설 Homeless		
시설수	생활인원	시설수	생활인원	시설수	생활인원	
Facilities	Inmates	Facilities	Inmates	Facilities	Persons	
71	1,129	11	419	7	657	2014
71	1,073	12	408	7	639	2015
72	1,094	12	345	7	366	2016
70	1,081	12	232	7	347	2017
71	1,065	12	195	6	346	2018
74	1,019	12	196	5	343	2019
3	40	2	22	-	-	Jung-gu
2	9	-	-	-	-	Dong-gu
12	98	4	55	2	40	Michuhol-gu
9	116	2	48	-	-	Yeonsu-gu
3	36	2	56	-	-	Namdong-gu
15	275	1	8	-	-	Bupyeong-gu
6	66	1	7	1	32	Gyeyang-gu
10	66	-	-	2	271	Seo-gu
11	181	-	-	-	-	Ganghwa-gun
3	132	-	-	-	-	Ongjin-gun

Source : Welfare Policy Division, Senior Citizen Policy Division, Children and Juveniles Division,
Women's Policy Division, Health and Medical Policy Division, Disability Welfare Division

25. 노인여가 복지시설

단위 : 개소, 명

	합 계	노인복지관		
	Total			
	시설수	시설수	종사자수	남
	No. of Facilities	No. of Facilities		Male
2014	1,476	20	234	-
2015	1,503	20	234	-
2016	1,515	20	234	-
2017	1,755	20	234	-
2018	1,542	20	269	-
2019	1,560	24	269	-
중 구	85	1	14	-
동 구	39	2	24	-
미 추 홀 구	168	4	36	-
연 수 구	158	3	32	-
남 동 구	188	2	39	-
부 평 구	195	2	26	-
계 양 구	163	4	37	-
서 구	254	4	40	-
강 화 군	239	2	21	-
응 진 군	71	-	-	-

자료 : 노인정책과

Leisure facilities for the elderly

Unit : number, person

Senior service center	경로당 Community senior center	노인교실 Senior school	
Workers	시설수	시설수	
여 Female	No. of Facilities	No. of Facilities	
-	1,426	30	2014
-	1,448	41	2015
-	1,457	38	2016
-	1,469	32	2017
-	1,488	34	2018
-	1,507	29	2019
-	81	3	Jung-gu
-	36	1	Dong-gu
-	161	3	Michuhol-gu
-	154	1	Yeonsu-gu
-	179	7	Namdong-gu
-	188	5	Bupyeong-gu
-	153	6	Gyeyang-gu
-	248	2	Seo-gu
-	236	1	Ganghwa-gun
-	71	-	Ongjin-gun

Source : Senior Citizen Policy Division

26. 노인주거 복지시설

단위 : 개소, 명

	합 계 Total							
	시설수 No. of Facilities	입소인원 Admitted Person				종사자수 Workers		
		정 원 Regular	현 원 Present			남 Male	여 Female	
				남 Male	여 Female			
2014	26	1,464	680	182
2015	27	1,473	718	-	-	191	-	-
2016	26	1,248	961	38	63	182	14	19
2017	24	1,413	785	272	513	411	47	134
2018	25	1,110	397	149	248	127	24	103
2019	21	837	566	210	356	129	38	91
중 구	-	-	-	-	-	-	-	-
동 구	-	-	-	-	-	-	-	-
미추홀구	-	-	-	-	-	-	-	-
연 수 구	1	70	25	17	8	10	8	2
남 동 구	1	41	26	17	9	5	1	4
부 평 구	3	68	52	5	47	17	2	15
계 양 구	2	39	34	11	23	18	4	14
서 구	5	367	310	102	208	40	12	28
강 화 군	9	252	119	58	61	39	11	28
옹 진 군	-	-	-	-	-	-	-	-

자료 : 노인정책과

The facilities of a residential welfare institution for the elderly

Unit : number, person

양로시설 Provision for old age								
시설수 No. of Facilities	입소인원 Admitted Person				종사자수 Workers			
	정원 Regular	현 원 Present			남 Male	여 Female		
		남 Male	여 Female					
20	732	470	155	2014
20	732	502	-	-	162	-	-	2015
20	732	455	37	58	147	13	17	2016
18	681	430	160	270	145	33	112	2017
18	585	371	143	228	112	21	91	2018
15	528	276	120	170	98	29	69	2019
-	-	-	-	-	-	-	-	Jung-gu
-	-	-	-	-	-	-	-	Dong-gu
-	-	-	-	-	-	-	-	Michuhol-gu
1	70	25	17	8	10	8	2	Yeonsu-gu
1	41	26	17	9	5	1	4	Namdong-gu
1	50	44	-	44	12	1	11	Bupyeong-gu
1	30	26	11	15	14	4	10	Gyeyang-gu
3	94	50	17	33	21	5	16	Seo-gu
8	243	105	58	61	36	10	26	Ganghwa-gun
-	-	-	-	-	-	-	-	Ongjin-gun

Source : Senior Citizen Policy Division

26. 노인주거 복지시설 (계속)

단위 : 개소, 명

	노인공동생활가정 Cohabitation							
	시설수 No. of Facilities	입소인원 Admitted Person				종사자수 Workers		
		정원 Regular	현 원 Present			남 Male	여 Female	
			남 Male		여 Female			
2014	4	36	28	14
2015	5	45	34	-	-	16	-	-
2016	4	36	26	1	5	13	1	2
2017	4	36	21	1	20	14	4	10
2018	5	45	26	6	20	15	3	12
2019	5	45	22	6	16	15	3	12
중 구	-	-	-	-	-	-	-	-
동 구	-	-	-	-	-	-	-	-
미추홀구	-	-	-	-	-	-	-	-
연 수 구	-	-	-	-	-	-	-	-
남 동 구	-	-	-	-	-	-	-	-
부 평 구	2	18	8	5	3	5	1	4
계 양 구	1	9	8	-	8	4	-	4
서 구	1	9	6	1	5	3	1	2
강 화 군	1	9	-	-	-	3	1	2
옹 진 군								

자료 : 노인정책과

The facilities of a residential welfare institution for the elderly (Cont'd)

Unit : number, person

노인복지주택 Welfare House									
시설수 No. of Facilities	입소인원 AdmittedPerson				종사자수 Workers				
	정원 Regular	현 원 Present			남 Male	여 Female			
		남 Male	여 Female						
2	696	182	13	2014	
2	696	182	-	-	13	2015	
2	480	480	-	-	22	-	-	2016	
2	696	334	111	223	22	10	12	2017	
2	480	-	-	-	-	-	-	2018	
1	264	254	84	170	16	6	10	2019	
-	-	-	-	-	-	-	-	Jung-gu	
-	-	-	-	-	-	-	-	Dong-gu	
-	-	-	-	-	-	-	-	Michuhol-gu	
-	-	-	-	-	-	-	-	Yeonsu-gu	
-	-	-	-	-	-	-	-	Namdong-gu	
-	-	-	-	-	-	-	-	Bupyeong-gu	
-	-	-	-	-	-	-	-	Gyeyang-gu	
1	264	254	84	170	16	6	10	Seo-gu	
-	-	-	-	-	-	-	-	Ganghwa-gun	
								Ongjin-gun	

Source : Senior Citizen Policy Division

27. 노인의료 복지시설

단위 : 개소, 명

	합 계 Total				노인요양시설	
	시설수 No. of Facilities	입소인원 Admitted Person		종사자수 Workers	시설수 No. of Facilities	입소인원 Admitted Person
		정 원 Regular	현 원 Present			
2014	303	9,535	8,058	5,289	189	8,533
2015	336	10,631	9,039	5,931	220	9,610
2016	345	11,638	9,801	6,529	238	10,690
2017	348	11,885	10,619	7,061	247	10,986
2018	372	12,908	11,379	9,675	260	11,903
2019	462	15,384	13,469	9,298	333	14,266
중 구	19	796	663	463	17	778
동 구	9	337	313	225	7	319
미 추 홀 구	45	1,833	1,734	1,176	36	1,725
연 수 구	91	2,526	2,104	1,545	58	2,262
남 동 구	91	2,526	2,104	1,545	58	2,262
부 평 구	59	2,076	1,878	1,220	46	1,960
계 양 구	50	1,584	1,469	932	35	1,449
서 구	65	2,311	2,060	1,420	52	2,194
강 화 군	30	1,284	1,071	719	22	1,215
옹 진 군	3	111	73	53	2	102

자료 : 노인정책과

The facilities of a medical welfare institution for the elderly

Unit : number, person

Nursing		노인요양공동생활가정 Nursing cohabitation				
Admitted Person	종사자수 Workers	시설수 No. of Facilities	입소인원 Admitted Person		종사자수 Workers	
현 원 Present			정 원 Regular	현 원 Present		
7,156	4,595	114	1,002	902	694	2014
8,143	5,251	116	1,021	896	680	2015
8,941	5,862	107	948	860	667	2016
9,797	6,451	101	899	822	610	2017
10,474	8,926	112	1,005	905	749	2018
12,408	8,549	132	1,118	1,061	816	2019
645	454	2	18	18	15	Jung-gu
295	212	2	18	18	13	Dong-gu
1,629	1,176	12	108	105	61	Michuhol-gu
1,859	1,339	33	264	245	206	Yeonsu-gu
1,859	1,339	33	264	245	206	Namdong-gu
1,765	1,143	13	116	113	77	Bupyeong-gu
1,339	838	15	135	130	94	Gyeyang-gu
1,943	1,328	13	117	117	92	Seo-gu
1,010	673	8	69	61	46	Ganghwa-gun
64	47	1	9	9	6	Ongjin-gun

Source : Senior Citizen Policy Division

28. 재가 노인복지시설

단위 : 개소, 명

	합 계				방문요양서비스			주.야간보호시설			
	Total				avisit Nursing			Dayandnightcarecenter			
	시설수	이용인원 Persons		종사자수	시설수	이용인원		시설수	이용인원 Persons		종사자수
	No. of Facilities	정 원 Regular	현 원 Present		No. of Facilities	Present	Workers	No. of Facilities	정 원 Regular	현 원 Present	Workers
2014	96	334	2,388	1,809	41	1,890	1,051	12	295	229	77
2015	103	376	1,668	2,036	47	1,185	1,329	16	337	301	155
2016	101	465	1,460	1,397	46	838	885	19	452	367	194
2017	121	605	2,151	2,336	57	1,375	1,457	23	592	436	265
2018	342	944	5,300	6,975	160	3,754	4,298	45	1,010	743	448
2019	709	3,987	8,037	16,758	349	5,100	10,261	123	3,687	2,049	1,225
중 구	10	94	223	91	3	168	51	5	94	55	35
동 구	9	65	47	112	4	183	87	2	65	47	20
미추홀구	34	593	409	386	16	223	268	6	309	135	59
연 수 구	160	782	253	4,117	79	-	2,738	23	782	253	211
남 동 구	362	1,143	5,600	7,386	171	3,933	4,593	41	1,130	826	452
부 평 구	37	395	602	695	17	310	440	9	395	172	92
계 양 구	23	320	519	465	8	213	279	8	320	247	110
서 구	42	462	214	1,189	27	-	646	23	462	214	176
강 화 군	30	113	85	2,300	23	-	1,149	5	110	85	63
웅 진 군	2	20	85	17	1	70	10	1	20	15	7

자료 : 노인정책과

The facilities of community care for the elderly

Unit : number, person

단기보호서비스				방문목욕서비스				재가지원서비스				
Short-term care service				Visitbath service				Support services for elderly homecare				
시설수	이용인원 Persons		종사자수	시설수	이용인원 Persons		종사자수	시설수	이용인원 Persons		종사자수	
	정 원	현 원			정 원	현 원			정 원	현 원		
No. of Facilities	Regular	Present	Workers	No. of Facilities	Regular	Present	Workers	No. of Facilities	Regular	Present	Workers	
4	39	29	25	39	-	240	656	21	-	1,855	63	2014
4	39	18	14	36	-	164	538	21	-	1,855	63	2015
2	13	3	2	34	-	252	316	21	-	1,855	63	2016
2	13	3	20	39	-	337	594	21	-	1,855	63	2017
3	29	18	28	134	-	785	2,175	21	-	1,855	63	2018
4	26	4	11	273	-	1,079	5,302	21	-	1,855	63	2019
-	-	-	-	2	-	-	5	1	-	85	3	Jung-gu
-	-	-	-	3	-	12	5	2	-	209	6	Dong-gu
1	10	-	1	11	-	51	58	3	-	244	9	Michuhol-gu
-	-	-	-	58	-	-	1,228	1	-	80	3	Yeonsu-gu
2	13	4	10	143	-	837	2,321	1	-	95	3	Namdong-gu
-	-	-	-	11	-	120	163	2	-	173	6	Bupyeong-gu
-	-	-	-	7	-	59	76	4	-	335	12	Gyeyang-gu
-	-	-	-	21	-	-	358	4	-	354	12	Seo-gu
1	3	-	-	17	-	-	1,088	2	-	210	6	Ganghwa-gun
-	-	-	-	-	-	-	-	1	-	70	3	Ongjin-gun

Source : Senior Citizen Policy Division

29. 국민기초생활보장 수급자

단위 : 가구수, 개, 명

	총수급자 Total recipients				일반수급자 General Recipients			
	가 구 Households	소 계 Sub-Total		가 구 Households	소 계 Sub-Total		가 구 Households	소 계 Sub-Total
		남 Male	여 Female		남 Male	여 Female		
2014	42,975	72,113	31,507	40,606	36,000	52,956	29,614	37,980
2015	62,551	97,334	43,693	53,641	55,684	86,703	39,156	47,547
2016	61,918	100,301	45,101	55,200	61,918	95,767	43,251	52,516
2017	67,251	98,789	44,588	52,065	62,621	94,159	44,588	49,571
2018	76,090	110,257	48,948	61,309	71,273	105,440	47,045	58,395
2019	85,366	122,027	53,964	68,063	78,078	113,988	50,687	63,301
중 구	3,929	5,257	2,452	2,805	3,481	4,794	2,279	2,515
동 구	2,501	3,300	1,541	1,759	2,312	3,083	1,438	1,645
미추홀구	13,411	18,900	8,629	10,271	12,481	17,898	8,245	9,653
연 수 구	7,453	10,626	4,642	5,984	6,965	10,112	4,452	5,660
남 동 구	16,695	24,046	10,061	13,985	15,715	22,922	9,696	13,226
부 평 구	17,935	25,844	11,539	14,305	16,478	24,162	10,857	13,305
계 양 구	8,467	12,642	5,504	7,138	7,834	11,939	5,253	6,686
서 구	11,559	17,131	7,589	9,542	10,168	15,588		8,720
강 화 군	2,908	3,653	1,670	1,983	2,283	3,010	1,362	1,648
웅 진 군	508	628	337	291	361	480	237	243

자료 : 복지정책과

Recipients of National Basic Livelihood Security by City/Province

Unit : household, number, person

특례수급자 Special Recipients						시설수급자 Institutionalized Recipients		
소 계 Sub_Total		개인단위보장특례 Guaranteedpersonalunit		타법령에 의한 특례 Byotherlaws				
가 구	인 원	가 구	인 원	가 구	인 원	시설수 No. of Facilities	인 원	
Households	Persons	Households	Persons	Households	Persons	Facilities	Persons	
3,077	5,356	3,874	9,252	24	30	301	4,519	2014
2,806	5,058	2,627	4,467	37	66	319	4,462	2015
2,212	2,212	1,829	1,829	383	383	349	4,534	2016
1,907	2,670	1,537	1,537	370	370	365	4,630	2017
2,116	2,116	1,784	1,784	332	332	373	4,817	2018
2,372	3,123	1,993	2,744	379	379	387	4,916	2019
87	102	87	102	-	-	19	361	Jung-gu
87	115	86	114	1	1	10	102	Dong-gu
304	376	303	375	1	1	44	626	Michuhol-gu
96	122	96	122	-	-	28	392	Yeonsu-gu
508	652	185	329	323	323	76	472	Namdong-gu
641	866	608	833	33	33	67	816	Bupyeong-gu
231	301	228	298	3	3	44	402	Gyeyang-gu
319	471	302	454	17	17	58	1,072	Seo-gu
94	112	93	111	1	1	36	531	Ganghwa-gun
5	6	5	6	-	-	5	142	Ongjin-gun

Source : Welfare Policy Division

30. 기초연금 수급자 수

단위 : 명, %

	전체 노인 대비 기초노령연금 수급자 (명)			
	전체 노인 Population 65 years old & over			수급자수
	합 계 Total	남 Male	여 Female	합 계 Total
2014	297,951	125,028	172,923	210,737
2015	312,905	132,931	179,974	219,648
2016	324,255	137,662	186,593	225,755
2017	345,024	148,425	196,599	242,178
2018	362,675	156,946	205,729	258,405
2019	384,548	167,534	217,014	273,914
중 구	19,076	8,497	10,579	12,880
동 구	13,751	5,849	7,902	10,887
미추홀구	65,642	28,503	37,139	48,252
연수구	34,346	14,983	19,363	21,092
남동구	66,423	28,734	37,689	47,286
부평구	69,549	29,921	39,628	49,758
계양구	35,043	15,263	19,780	26,812
서구	53,691	23,614	30,077	38,695
강화군	21,902	9,842	12,060	14,521
옹진군	5,125	2,328	2,797	3,731

자료 : 노인정책과

Recipients of Basic Pension

Unit : number, person

Total recipients of Basic Senior Pension as % of Total Population 65+ (Persons)					
Total recipients		수급률 (%) Take-up rate			
남 Male	여 Female	합 계 Total	남 Male	여 Female	
78,184	132,553	70.7	62.5	76.7	2014
81,810	137,864	70.1	58.2	74.7	2015
84,612	141,143	69.5	59.5	73.8	2016
92,515	149,663	0.7	0.6	0.8	2017
100,669	157,736	0.7	64.1	76.7	2018
107,774	166,140	71.2	64.3	76.6	2019
5,192	7,688	67.5	61.1	72.7	Jung-gu
4,325	6,562	79.2	73.9	83.0	Dong-gu
19,302	28,950	73.5	67.7	78.0	Michuhol-gu
7,747	13,345	61.4	51.7	68.9	Yeonsu-gu
18,462	28,824	71.2	64.3	76.5	Namdong-gu
19,572	30,186	71.5	65.4	76.2	Bupyeong-gu
10,650	16,162	76.5	69.8	81.7	Gyeyang-gu
15,278	23,417	72.1	64.7	77.9	Seo-gu
5,710	8,811	66.3	58.0	73.1	Ganghwa-gun
1,536	2,195	72.8	66.0	78.5	Ongjin-gun

Source : Senior Citizen Policy Division

31. 여성복지시설

단위 : 개소, 명

	합 계				한부모가족시설					
					계				모자(부자)가족 복지시설	
	시설수	입소자	퇴소자	연말현재 생활인원 Inmates as of year-end	시설수	입소자	퇴소자	연말현재 생활인원 Inmates as of year-end	시설수	입소자
	No. of Institution	Admitted	Discharged		No. of Institution	Admitted	Discharged		No. of Institution	Admitted
2014	11	509	537	265	8	419	449	230	3	55
2015	12	513	521	260	8	408	411	220	3	54
2016	12	432	434	264	8	345	353	217	3	39
2017	12	376	406	232	8	287	310	192	3	51
2018	12	127	131	195	8	43	41	161	3	5
2019	12	237	236	196	8	119	129	151	3	31
중 구	2	58	58	22	1	46	47	12	-	-
동 구	-	-	-	-	-	-	-	-	-	-
미추홀구	4	64	62	55	3	36	37	42	1	14
연 수 구	2	23	22	48	2	23	22	48	1	15
남 동 구	2	62	62	56	1	2	11	41	1	2
부 평 구	1	12	12	8	1	12	12	8	-	-
계 양 구	1	18	20	7	-	-	-	-	-	-
서 구	-	-	-	-	-	-	-	-	-	-
강 화 군	-	-	-	-	-	-	-	-	-	-
웅 진 군	-	-	-	-	-	-	-	-	-	-

주 : 한부모가족복지시설은 총 10개의 유형으로 분류가능하고 그 중 여성관련 시설은 위의 유형 외 모자자립시설, 모자공동생활가정, 미혼모공동생활가정이 있음

자료 : 가족다문화과, 여성정책과,

Women's Welfare Institutions

Unit : number, person

		Single Parent Family								
Mother and Child Facilities		미혼모자가족 복지시설				미혼모자가족복지시설 공동생활가정				
		Single Mother and Child Facilities				Single Mother and Child Joint Living Households				
퇴소자	연말현재 생활인원 Inmates as of	시설수	입소자	퇴소자	연말현재 생활인원 Inmates as of	시설수	입소자	퇴소자	연말현재 생활인원 Inmates as of	
Discharged	year-end	No. of Institution	Admitted	Discharged	year-end	No. of Institution	Admitted	Discharged	year-end	
73	129	2	200	209	23	2	54	60	58	2014
67	119	2	194	189	44	2	40	32	40	2015
35	123	1	154	157	20	3	60	70	56	2016
59	115	-	-	-	-	3	44	54	41	2017
8	91	1	24	21	18	3	-	2	34	2018
41	96	1	46	47	12	3	26	26	37	2019
-	-	1	46	47	12	-	-	-	-	Jung-gu
-	-	-	-	-	-	-	-	-	-	Dong-gu
16	20	-	-	-	-	1	6	6	16	Michuhol-gu
14	35	-	-	-	-	1	8	8	13	Yeonsu-gu
11	41	-	-	-	-	-	-	-	-	Namdong-gu
-	-	-	-	-	-	1	12	12	8	Bupyeong-gu
-	-	-	-	-	-	-	-	-	-	Gyeyang-gu
-	-	-	-	-	-	-	-	-	-	Seo-gu
-	-	-	-	-	-	-	-	-	-	Ganghwa-gun
-	-	-	-	-	-	-	-	-	-	Ongjin-gun

Source : Family and Multicultural Affairs Division, Women's Policy Division

31. 여성복지시설 (계속)

단위: 개소, 명

					소외여성 복지시설					
	모자일시지원복지시설 Temporary Facilities for Housing Mother and Child				계 Sub-total				성폭력피해자 보호시설	
	시설수 No. of Institution	입소자 Admitted	퇴소자 Discharged	연말현재 생활인원 Inmates as of year-end	시설수 No. of Institution	입소자 Admitted	퇴소자 Discharged	연말현재 생활인원 Inmates as of year-end	시설수 No. of Institution	입소자 Admitted
2014	1	110	107	20	3	90	88	35	1	12
2015	1	120	123	17	4	105	110	40	1	9
2016	1	92	91	18	4	87	81	47	1	6
2017	1	82	84	18	4	89	96	40	1	13
2018	1	14	10	18	4	84	90	34	1	2
2019	1	16	15	6	4	118	107	45	1	12
중 구	-	-	-	-	1	12	11	10	1	12
동 구	-	-	-	-	-	-	-	-	-	-
미추홀구	1	16	15	6	1	28	25	13	-	-
연 수 구	-	-	-	-	-	-	-	-	-	-
남 동 구	-	-	-	-	1	60	51	15	-	-
부 평 구	0	0	0	0	0	0	0	0	0	-
계 양 구	0	0	0	0	1	18	20	7	0	-
서 구	0	0	0	0	0	0	0	0	0	-
강 화 군	-	-	-	-	-	-	-	-	-	-
응 진 군	-	-	-	-	-	-	-	-	-	-

주: 한부모가족복지시설은 총 10개의 유형으로 분류가능하고 그 중 여성관련 시설은 위의 유형 외 모자자립시설, 모자공동생활가정, 미혼모공동생활가정이 있음

자료: 가족다문화과, 여성정책과,

Women's Welfare Institutions (Cont'd)

Unit : number, person

Underprivileged female										
Facilities for Victims of Sexual Violence		가정폭력피해자 보호시설 Facilities for Victims of Domestic Violence				성매매 피해자 지원시설 Facilities for Victims of Prostitution				
퇴소자	연말현재 생활인원 Inmates as of	시설수	입소자	퇴소자	연말현재 생활인원 Inmates as of	시설수	입소자	퇴소자	연말현재 생활인원 Inmates as of	
Discharged	year-end	No. of Institution	Admitted	Discharged	year-end	No. of Institution	Admitted	Discharged	year-end	
13	8	1	43	41	13	1	35	34	14	2014
8	8	2	69	72	21	1	27	30	11	2015
7	8	2	46	42	25	1	35	32	14	2016
10	11	2	47	56	16	1	29	30	13	2017
4	9	2	49	50	15	1	33	36	10	2018
11	10	2	78	71	22	1	28	25	13	2019
11	10	-	-	-	-	-	-	-	-	Jung-gu
-	-	-	-	-	-	-	-	-	-	Dong-gu
-	-	-	-	-	-	1	28	25	13	Michuhol-gu
-	-	-	-	-	-	-	-	-	-	Yeonsu-gu
-	-	1	60	51	15	-	-	-	-	Namdong-gu
-	-	-	-	-	-	-	-	-	-	Bupyeong-gu
-	-	1	18	20	7	-	-	-	-	Gyeyang-gu
-	-	-	-	-	-	-	-	-	-	Seo-gu
-	-	-	-	-	-	-	-	-	-	Ganghwa-gun
-	-	-	-	-	-	-	-	-	-	Ongjin-gun

Source : Family and Multicultural Affairs Division, Women's Policy Division

32. 여성폭력상담

단위: 개소, 건

	여성폭력상담 Women shelters Counseling							
	계		통합상담 ¹⁾		가정폭력		성폭력	
	Total				Domestic Violence		Sexual Violence	
	상담소 No. of Counseling Centers	상담건수 No. of Counseling	상담소 No. of Counseling Centers	상담건수 No. of Counseling	상담소 No. of Counseling Centers	상담건수 No. of Counseling	상담소 No. of Counseling Centers	상담건수 No. of Counseling
2014	15	20,483	-	-	8	10,475	6	8,125
2015	13	22,417	-	-	7	14,141	5	5,461
2016	13	17,303	-	-	7	10,501	5	4,066
2017	12	17,696	-	-	7	10,977	4	4,061
2018	11	21,941	-	-	7	16,267	3	3,119
2019	11	23,372	-	-	7	18,043	3	2,793
중 구	1	3,142	-	-	1	3,142	-	-
동 구	-	-	-	-	-	-	-	-
미추홀구	5	11,604	-	-	4	9,068	-	-
연수구	-	-	-	-	-	-	-	-
남동구	2	1,942	-	-	-	-	2	1,942
부평구	1	851	-	-	-	-	1	851
계양구	1	2,507	-	-	1	2,507	-	-
서구	1	3,326	-	-	1	3,326	-	-
강화군	-	-	-	-	-	-	-	-
옹진군	-	-	-	-	-	-	-	-

주 1) 한 상담소에서 "가정폭력, 성폭력, 성매매피해" 등 업무가 통합되어 상담하는 경우에 해당

2) 가정폭력 0건, 성폭력 0건, 성매매피해 0건 등으로 상담건에 대한 수치를 주석으로 설명

자료: 여성정책과

Counseling Services for Female Victims of Violence

Unit : number, person

		피해자 지원내역 Counselng Follow-ups							
성매매 피해 Victims of Forced Prostitution		계	심리·정서적 지원	수사· 법적지원	의료지원	시설입소 연계	기 타		
상담소 No. of Counseling Centers	상담건수 No. of Counseling							Total	
1	1,883	23,351	13,759	3,275	4,029	188	2,100	2014	
1	2,815	25,474	10,010	5,082	8,705	32	1,645	2015	
1	2,736	32,125	15,547	6,107	7,933	114	2,424	2016	
1	2,658	43,881	26,442	5,751	8,490	66	3,132	2017	
1	2,555	11,895	9,818	1,164	494	82	337	2018	
1	2,536	15,257	12,704	1,539	620	136	815	2019	
-	-	1,366	1,070	283	-	1	12	Jung-gu	
-	-	-	-	-	-	-	-	Dong-gu	
1	2,536	9,812	7,944	1,022	424	32	390	Michuhol-gu	
-	-	-	-	-	-	-	-	Yeonsu-gu	
-	-	1,013	658	6	187	4	158	Namdong-gu	
-	-	-	361	72	4	68	52	Bupyeong-gu	
-	-	1,434	1,212	51	4	30	137	Gyeyang-gu	
-	-	1,632	1,459	105	1	1	66	Seo-gu	
-	-	-	-	-	-	-	-	Ganghwa-gun	
-	-	-	-	-	-	-	-	Ongjin-gun	

33. 아동복지시설

단위 : 개소, 명

	합 계									
	Total									
	시설수 No. of facilities	입소자 Admitted			퇴소자 Discharged			연말현재생활인원 No. of inmates as of year-end		
		남 Male	여 Female		남 Male	여 Female		남 Male	여 Female	
2014	10	178	-	-	219	-	-	601	-	-
2015	23	195	119	76	219	111	108	647	376	271
2016	26	252	149	103	238	133	105	661	394	267
2017	25	174	89	85	207	115	92	616	360	256
2018	26	140	64	76	154	77	77	602	347	255
2019	26	167	91	76	198	105	93	631	363	268
중 구	4	11	4	7	107	52	55	96	53	43
동 구	1	3	2	1	9	4	5	36	22	14
미추홀구	6	49	30	19	45	28	17	214	123	91
연수구	1	25	14	11	-	-	-	4	4	-
남동구	2	42	23	19	3	-	3	12	1	11
부평구	5	22	8	14	26	18	8	176	107	69
계양구	-	5	3	2	-	-	-	-	-	-
서구	6	9	7	2	4	-	4	37	20	17
강화군	1	1	-	1	4	3	1	56	33	23
옹진군	-	-	-	-	-	-	-	-	-	-

자료 : 아동청소년과

Children Welfare Institutions

Unit : number, person

양육시설 Child bringing up institutions				기 타 Others				
시설수 No. of facilities	입소자 Admitted	퇴소자 Discharged	연말현재 생활인원 Inmates as of year-end	시설수 No. of Institution	입소자 Admitted	퇴소자 Discharged	연말현재 생활인원 Inmates as of year-end	
10	178	219	601	-	-	-	-	2014
10	171	202	570	13	24	17	77	2015
10	210	209	571	16	42	29	90	2016
10	163	197	531	15	11	10	85	2017
10	131	146	516	16	9	8	86	2018
10	161	185	532	16	6	13	99	2019
2	11	104	83	2	-	3	13	Jung-gu
1	3	9	36	-	-	-	-	Dong-gu
3	47	43	194	3	2	2	20	Michuhol-gu
-	25	-	-	1	-	-	4	Yeonsu-gu
-	41	-	-	2	1	3	12	Namdong-gu
3	20	25	163	2	2	1	13	Bupyeong-gu
-	5	-	-	-	-	-	-	Gyeyang-gu
-	8	-	-	6	1	4	37	Seo-gu
1	1	4	56	-	-	-	-	Ganghwa-gun
-	-	-	-	-	-	-	-	Ongjin-gun

Source : Child & Youth Division

34. 장애인 복지생활 시설

단위 : 개소, 명

	시설수 Number of facilities	입소자 Admitted				퇴소자 Discharged					
		계	위탁자	무연고자	기 타	계	연고자 인도	취 업	전 원	사 망	기 타
		Total	Referrals	Non-relatives	Other	Total	To relatives	Employed	Transfer	Death	Others
2014	71	108	87	9	12	70	36	2	23	7	2
2015	71	116	94	20	2	104	54	-	34	9	7
2016	72	131	110	19	2	113	49	-	41	9	14
2017	70	185	163	22	-	152	61	4	77	9	1
2018	71	101	90	11	-	92	40	1	37	5	9
2019	74	125	117	8	-	125	50	1	28	11	35
중 구	3	40	36	4	-	3	3	-	-	-	-
동 구	2	9	8	1	-	7	-	-	7	-	-
미추홀구	12	19	19	-	-	14	12	-	1	1	-
연 수 구	9	39	39	-	-	44	29	-	7	4	4
남 동 구	3	-	-	-	-	1	1	-	-	-	-
부 평 구	15	7	7	-	-	14	1	1	5	3	4
계 양 구	6	-	-	-	-	30	3	-	2	1	24
서 구	10	9	8	1	-	5	-	-	3	-	2
강 화 군	11	1	-	1	-	4	1	-	3	-	-
옹 진 군	3	1	-	1	-	3	-	-	-	2	1

주 : 2014년 부터 생활시설, 단기, 공동(법인 및 개인 시설) 포함
 자료 : 장애인복지과

Welfare Institutions for The Disabled

Unit : number, person

연말현재수용인원 Inmates as of year-end												
성 별 Gender			연령별 Age				장애종별 By category of disability					
계	남	여	18세 미만 Less than 18 years old		18세 이상 18 years old and over		지 체 Physically disabled	시 각 Visuallydi sabled	청각언어 Auditorily and lingually disabled	정신지체 Mentally retarded	기 타 Others	
			남 Male	여 Female	남 Male	여 Female						
Total	Male	Female	Male	Female	Male	Female	disabled	sabled	disabled	retarded	Others	
1,129	724	405	114	64	610	341	110	62	21	829	107	2014
1,073	686	387	94	60	592	327	100	55	10	796	112	2015
1,094	696	398	89	49	607	349	88	57	12	823	114	2016
1,081	689	392	87	44	603	347	122	59	17	787	96	2017
1,063	670	393	73	35	597	358	125	52	18	786	82	2018
1,019	644	375	60	38	584	337	48	47	18	821	85	2019
40	20	20	-	-	20	20	-	-	-	38	2	Jung-gu
9	4	5	-	-	4	5	-	-	-	9	-	Dong-gu
98	59	39	-	-	59	39	3	1	2	77	15	Michuhol-gu
116	83	33	29	14	54	19	2	-	1	98	15	Yeonsu-gu
36	28	8	-	-	28	8	1	-	-	34	1	Namdong-gu
275	175	100	15	14	160	86	21	45	14	157	38	Bupyeong-gu
66	37	29	5	-	32	29	11	1	-	51	3	Gyeyang-gu
66	38	28	11	10	27	18	-	-	-	66	-	Seo-gu
181	104	77	-	-	104	77	10	-	-	160	11	Ganghwa-gun
132	96	36	-	-	96	36	-	-	1	131	-	Ongjin-gun

Source : The Disabled's Welfare Division

35. 장애인 등록현황

단위 : 명

	성 별 Gender			장애유형								
	남 Male	여 Female	지 체	뇌병변	시 각	청 각	언 어	지적장애	자폐성	정 신	신 장	
			Crippling condition	Brain disorder	Visually disabled	Auditorily disabled	Linguually disabled	Mental retardation	Autism	Mental illness	Kidney failure	
2014	133,855	81,260	52,595	72,212	12,661	13,626	13,133	1,088	8,898	1,050	4,357	4,162
2015	134,201	81,330	52,871	71,692	12,800	13,696	12,997	1,164	9,178	1,121	4,486	4,414
2016	135,623	81,961	53,662	71,149	12,824	13,768	13,995	1,193	9,487	1,230	4,570	4,692
2017	138,304	83,337	54,967	70,758	13,068	13,786	15,833	1,272	9,786	1,331	4,679	5,020
2018	141,771	84,905	56,866	70,119	13,756	18,957	1,319	10,104	13,224	1,415	4,707	5,297
2019	144,574	86,344	58,230	69,378	13,245	13,754	21,436	1,414	10,521	1,513	4,813	5,574
중 구	6,061	3,679	2,382	3,006	531	629	921	49	397	39	154	204
동 구	4,638	2,703	1,935	2,238	376	400	873	38	295	36	165	148
미추홀구	22,473	13,491	8,982	10,890	1,973	2,167	3,476	220	1,494	195	677	886
연 수 구	13,321	7,970	5,351	6,601	1,276	1,173	1,732	129	1,022	171	413	512
남 동 구	26,112	15,635	10,477	12,557	2,454	2,451	3,886	253	1,787	304	809	1,070
부 평 구	27,112	15,887	11,225	12,507	2,579	2,705	4,136	323	2,058	258	988	1,057
계 양 구	14,452	8,765	5,687	6,931	1,375	1,382	2,000	129	1,068	203	455	609
서 구	23,049	13,961	9,088	11,368	2,050	2,193	3,120	215	1,671	242	850	894
강 화 군	5,831	3,355	2,476	2,536	515	509	1,061	45	544	52	271	173
웅 진 군	1,525	898	627	744	116	145	231	13	185	13	31	21

자료 : 장애인복지과

Registered Disabled Persons

Unit : person

By type of the disabled						장애등급 By grade of the disabled						
심장 Heartf ailure	호흡기 Respirato ryorgan	간 Liver	안 면 Face	장루· 요루 Ostomy	간 질 Epilepsy	1급 1st Grade	2급 2nd Grade	3급 3rd Grade	4급 4th Grade	5급 5th Grade	6급 6th Grade	
249	665	491	136	727	400	10,581	17,136	23,101	20,408	28,302	34,327	2014
224	657	525	132	732	383	10,626	17,080	23,265	20,323	28,240	34,667	2015
223	637	576	137	769	373	10,620	17,231	23,401	20,562	28,687	35,122	2016
224	633	595	141	799	379	10,769	17,581	23,799	21,041	29,562	35,552	2017
237	651	624	141	825	395	10,755	17,806	24,123	21,740	31,325	36,022	2018
243	643	649	142	846	403	-	-	52,985	-	-	91,589	2019
11	19	31	4	50	16	-	-	1,986	-	-	4,075	Jung-gu
5	15	10	5	26	8	-	-	1,657	-	-	2,981	Dong-gu
34	107	89	26	167	72	-	-	7,702	-	-	14,771	Michuhol-gu
25	67	70	8	78	44	-	-	5,106	-	-	8,215	Yeonsu-gu
50	120	113	22	164	72	-	-	9,735	-	-	16,377	Namdong-gu
44	104	121	25	124	83	-	-	10,379	-	-	16,733	Bupyeong-gu
23	75	74	12	76	40	-	-	5,239	-	-	9,213	Gyeyang-gu
41	103	105	33	115	49	-	-	8,317	-	-	14,732	Seo-gu
8	27	33	5	35	17	-	-	2,316	-	-	3,515	Ganghwa-gun
2	6	3	2	11	2	-	-	548	-	-	977	Ongjin-gun

Source : The Disabled's Welfare Division

36. 노숙인 생활시설수 및 생활인원 현황시설

단위 : 개소, 명

	시설수 Number of facilities	입소자 Admitted			퇴소자 Discharged					
		행정기관의 의뢰 Referral from governmenta gencies	전 입 Transfer	기 타 Others	연고자 To relatives	직업자활 Selfsupport occupation	전 원 Transfer	무단퇴소 Discharges without permission	사 망 Deaths	기 타 Others
2015	6	34	-	546	9	27	10	450	22	52
2016	7	20	2	463	8	30	15	386	30	52
2017	7	7	5	421	5	15	11	319	28	71
2018	6	9	7	394	11	20	1	302	22	66
2019	5	18	14	374	3	8	4	285	30	74
중 구	-	-	-	-	-	-	-	-	-	-
동 구	-	-	-	-	-	-	-	-	-	-
미추홀구	2	2	5	1	-	-	-	-	-	5
연 수 구	-	-	-	-	-	-	-	-	-	-
남 동 구	-	-	-	-	-	-	-	-	-	-
부 평 구	-	-	-	-	-	-	-	-	-	-
계 양 구	1	5	9	33	2	8	2	12	-	22
서 구	2	11	-	340	1	-	2	273	30	47
강 화 군	-	-	-	-	-	-	-	-	-	-
웅 진 군	-	-	-	-	-	-	-	-	-	-

자료 : 생활보장과

Homeless and Their Inmates by City/Province

Unit : number, person

연말현재 수용자 No. of inmates as of year-end										
계	성 별 Sex		상태별 Disability							
	남	여	정상인	정신질환	지체장애	시각장애	언어청각	지적장애	기 타	
Total	Male	Female	Normal	Mental disorder	Visually disabled	Visually disabled	Auditory linguually disabled	intellectual and development aldisabilities	Others	
407	308	99	64	87	19	1	-	39	189	2015
370	271	99	97	97	18	2	2	35	119	2016
355	259	96	118	70	17	3	-	39	108	2017
311	251	95	80	76	16	3	2	34	135	2018
339	252	87	75	87	14	3	1	36	123	2019
-	-	-	-	-	-	-	-	-	-	Jung-gu
-	-	-	-	-	-	-	-	-	-	Dong-gu
40	8	32	2	20	-	-	1	16	1	Michuhol-gu
-	-	-	-	-	-	-	-	-	-	Yeonsu-gu
-	-	-	-	-	-	-	-	-	-	Namdong-gu
-	-	-	-	-	-	-	-	-	-	Bupyeong-gu
28	22	6	28	-	-	-	-	-	-	Gyeyang-gu
271	222	49	45	67	14	3	-	20	122	Seo-gu
-	-	-	-	-	-	-	-	-	-	Ganghwa-gun
-	-	-	-	-	-	-	-	-	-	Ongjin-gun

Source :

37. 보호대상아동 발생 및 조치현황

단위: 명

	보호대상 아동 발생수	귀가 및 연고자인도	보호조치 아동의 발생원인					
			계	남	여	유 기	미혼 부모 ·혼외자 (1)	미 아
	Total	Returned to home orrelatives	Total	Boys	Girls	Aband onment		Miss ing
2018	3,918	1,914	2,004	320	623	18
2019	254	38	216	114	102	3	10	3

계 Total	보호조치 현황						
	시설입소 Institutional care						
	소 계	남	여	양육 시설등	일시보호 시설	장애아동 시설	공동생활 가정
	Sub total	Boys	Girls	(5)	(6)	Disabled	Grouphome
2018	2,449	1,199	1,250	1,300	494	7	648
2019	167	91	76	52	109	-	6

자료: 아동청소년과

Status of Children Needing Protection and Results of Protective measures by City/Province

Unit : person

Causes of child protection violation						장애여부 Disability			
비행(2)	학 대	부모빈곤 Poverty	부모 사망	부모 질병	부모 이혼등	계	비장애	장 애	
가출(3)		실직 Unemploy- ment of parents	Death of parents	Illness of parents	Divorce etc. of parents		Not disabled	Disabled	
부랑(4)	abuse					Total	Disabled		
231	1,415	198	284	92	737	3,918	3,789	129	2018
2	125	8	6	1	58	216	214	2	2019

Interventions for child protection							
가정보호 Home care							
소 계	남	여	소년소녀 가정	입 양	가정 위탁	입양전 위탁(9)	
Sub total	Boys	Girls	(7)	Adoption	(8)	Transitional foster home	
1,469	715	754	1	174	937	357	2018
49	23	26	1	14	34	-	2019

Source : Child & Youth Division

38. 저소득 및 한부모가족

단위: 가구, 명

	합 계				한부모가족지원법 수급자			
	가구수	Total			Single Parent Family Support Act Recipients			
		가구원수		가구수		가구원수		
		Household members				Household members		
Households		남 Male	여 Female	Households		남 Male	여 Female	
2014	14,948	39,394	10,475	27,417
2015	14,938	37,387	9,354	23,396
2016	13,830	34,522	4,981	14,699
2017	14,035	33,520	4,923	13,903
2018	13,241	32,756	3,928	13,775
2019	13,382	22,052	3,673	12,343
중 구	405	694	113	402
동 구	285	490	78	283
미추홀구	2,311	3,789	755	2,233
연 수 구	1,148	1,783	298	933
남 동 구	2,830	4,620	754	2,544
부 평 구	2,417	4,008	615	2,206
계 양 구	1,556	2,484	356	1,284
서 구	2,171	3,731	625	2,185
강 화 군	217	381	69	233
웅 진 군	42	73	10	41

자료: 가족다문화과

Low-income Single Parent Families

Unit : household, person

국민기초생활보장법 수급자				국가보훈법 수급자				
Basic Livelihood Security law Recipients				Patriots and veterans affairs law Recipients				
가구수	가구원수			가구수	가구원수			
	Household members				Household members			
Households		남 Male	여 Female	Households		남 Male	여 Female	
4,473	11,977	2014
5,584	13,991	2015
8,849	19,823	2016
9,112	19,617	2017
9,313	18,981	2018
9,709	9,709	2019
292	292	Jung-gu
207	207	Dong-gu
1,556	1,556	Michuhol-gu
850	850	Yeonsu-gu
2,076	2,076	Namdong-gu
1,802	1,802	Bupyeong-gu
1,200	1,200	Gyeyang-gu
1,546	1,546	Seo-gu
148	148	Ganghwa-gun
32	32	Ongjin-gun

Source : Family and Multicultural Affairs Division

39. 묘지 및 봉안시설

단위 : 개소, 천㎡

	화장시설 Crematorium						묘 지	
	계		공설 Public		사설 ²⁾ Corporation		개소수	
	개 소 Sites	화 로 Brazier	개 소 Sites	화 로 Brazier	개 소 Sites	화 로 Brazier	소 계	공 설
2018	1	20	1	20	-	-	1,308	82
2019	1	20	1	20	-	-	1,294	82
중 구	-	-	-	-	-	-	3	1
동 구	-	-	-	-	-	-	-	-
미추홀구	-	-	-	-	-	-	1	1
연 수 구	-	-	-	-	-	-	-	-
남 동 구	-	-	-	-	-	-	4	4
부 평 구	1	20	1	20	-	-	1	1
계 양 구	-	-	-	-	-	-	-	-
서 구	-	-	-	-	-	-	166	3
강 화 군	-	-	-	-	-	-	928	61
옹 진 군	-	-	-	-	-	-	191	11

	봉안시설 ¹⁾ Charnel house								
	개소수 Sites			총봉안 능력(기) Total Capacity			봉안기수(기) Deposited		
	소 계	공 설	사 설	소 계	공 설	사 설	소 계	공 설	사 설
2018	17	1	16	262,108	116,295	145,813	109,398	91,610	17,788
2019	24	1	23	281,720	116,295	165,425	126,772	98,588	28,184
중 구	-	-	-	-	-	-	-	-	-
동 구	-	-	-	-	-	-	-	-	-
미추홀구	1	-	1	5,000	-	5,000	173	-	173
연 수 구	1	-	1	13,000	-	13,000	2,844	-	2,844
남 동 구	6	-	6	5,609	-	5,609	2,008	-	2,008
부 평 구	4	1	3	116,295	116,295	-	98,588	98,588	-
계 양 구	-	-	-	-	-	-	-	-	-
서 구	5	-	5	110,182	-	110,182	10,823	-	10,823
강 화 군	7	-	7	31,634	-	31,634	12,336	-	12,336
옹 진 군	-	-	-	-	-	-	-	-	-

주 1) 1개 시설이 각각 봉안당과 봉안묘 등을 운영할 경우 1개 시설로 봄

2) 사설은 법인과 종교단체에 한함

자료 : 노인정책과

Cemeteries, Crematorium and Charnel houses

Unit : number, 1,000m²

cemeteries							
Sites	총매장 능력(기) TotalCapacity			매장기수(기) Deposited			
사 설	소 계	공 설	사 설	소 계	공 설	사 설	
1,226	186,501	140,430	46,071	86,267	54,317	31,950	2018
1,212	188,344	139,896	48,448	86,304	53,717	32,587	2019
2	2,199	2,191	8	2,136	2,132	4	Jung-gu
-	-	-	-	-	-	-	Dong-gu
-	334	334	-	334	334	-	Michuhol-gu
-	-	-	-	-	-	-	Yeonsu-gu
-	957	957	-	957	957	-	Namdong-gu
-	38,607	38,607	-	38,607	38,607	-	Bupyeong-gu
-	-	-	-	-	-	-	Gyeyang-gu
163	45,332	1,670	43,662	32,856	1,670	31,186	Seo-gu
867	99,676	95,225	4,451	11,066	9,936	1,130	Ganghwa-gun
180	1,239	912	327	348	81	267	Ongjin-gun

자연장지 natural field									
개소수 Sites			총자연장 능력(기) TotalCapacity			자연장기수(기) Deposited			
소 계	공 설	사 설	소 계	공 설	사 설	소 계	공 설	사 설	
33	5	28	31,096	8,350	22,746	6,018	5,987	31	2018
44	11	33	35,588	10,894	24,694	7,153	7,122	31	2019
-	-	-	-	-	-	-	-	-	Jung-gu
-	-	-	-	-	-	-	-	-	Dong-gu
-	-	-	-	-	-	-	-	-	Michuhol-gu
-	-	-	-	-	-	-	-	-	Yeonsu-gu
-	-	-	-	-	-	-	-	-	Namdong-gu
6	6	-	9,248	9,248	-	7,120	7,120	-	Bupyeong-gu
-	-	-	-	-	-	-	-	-	Gyeyang-gu
-	-	-	-	-	-	-	-	-	Seo-gu
33	1	32	24,413	1,244	23,169	31	-	31	Ganghwa-gun
5	4	1	1,927	402	1,525	2	2	-	Ongjin-gun

Source : Senior Citizen Policy Division

40. 헌혈사업실적

단위 : 명

	장 소 별						
	계	혈액원	헌혈의집	가 두	고등학교	대학교	군부대
	Total	Blood center	Blood donation center	Street campaign	High school	University	Military body
2014	185,747	5,068	132,309	546	29,723	2,015	10,486
2015	180,847	5,244	132,284	538	24,770	2,575	9,337
2016	161,744	4,601	110,910	16	26,219	2,030	11,783
2017	163,533	4,439	110,157	697	24,107	1,596	15,578
2018	157,317	4,827	111,262	433	21,747	1,354	10,689
2019	158,392	4,566	109,761	-	20,129	2,789	14,236

	연령별 By age-group					
	계	16-19세	20-29세	30-39세	40-49세	50세 이상
	Tota	Years old				years old and over
2014	185,747	74,517	68,582	23,021	13,633	5,994
2015	180,847	69,102	67,433	22,435	15,106	6,771
2016	161,744	55,600	58,481	23,358	16,456	7,849
2017	163,533	52,387	59,377	24,198	18,435	9,136
2018	157,317	46,763	54,043	25,633	20,363	10,515
2019	158,392	43,654	53,263	25,723	22,747	13,005

*기존 혈액원실적을 혈액원과 헌혈의집으로 분리

자료 : 대한적십자사 인천혈액원

Blood Donation Activities

Unit : person

By place		직업별 By occupation						
종교단체 Religious body	일반단체 General body	계 Total	학 생 Student	공무원 Public servant	회사원 Worker	군 인 Soldier	기 타 Other	
457	5,143	185,747	105,774	2,903	36,897	17,056	23,117	2014
914	5,185	180,847	100,358	3,325	36,915	16,442	23,807	2015
721	5,464	161,744	78,785	3,428	38,286	18,124	23,121	2016
814	6,145	163,533	73,461	3,779	40,777	21,814	23,702	2017
1,079	5,926	157,317	67,075	4,227	44,527	16,974	24,514	2018
249	6,662	158,392	62,713	4,169	48,192	18,643	24,675	2019

혈액형 별 By type of blood					
계 Total	A	B	O	AB	
185,747	63,410	50,517	50,287	21,533	2014
180,847	61,912	48,639	49,344	20,952	2015
161,744	54,980	43,701	44,407	18,656	2016
163,533	55,613	44,148	45,393	18,379	2017
157,317	53,295	42,373	43,741	17,908	2018
158,392	53,410	42,681	43,992	18,309	2019

Source : Korean Red Cross

41. 방문건강관리사업실적

단위: 가구수, 명, 건수

	가정방문					
	등록가구 Registration household	방문건수 No. of Visittings	질환별 방문간호 환자수			
			계 Total	암 Cancer	당뇨병 Diabetes	고혈압 Hypertension
2014	40,497	178,182	76,716	2,903	11,264	27,466
2015	40,610	162,211	78,321	2,328	11,323	27,527
2016	36,742	175,759	75,306	2,351	10,811	25,692
2017	28,287	160,022	63,657	2,298	10,354	23,426
2018	29,359	175,367	73,629	2,592	10,942	25,569
2019	35,559	194,584	68,900	2,481	10,938	25,882
중 구	3,591	14,914	9,078	266	1,147	2,820
동 구	2,235	12,648	4,593	205	719	1,819
미추홀구	3,579	16,015	7,291	279	1,145	2,681
연 수 구	4,380	21,941	8,000	238	1,434	2,976
남 동 구	3,400	18,619	6,491	306	1,024	2,323
부 평 구	7,900	32,390	13,914	410	2,446	5,348
계 양 구	3,838	23,598	7,309	337	1,192	2,615
서 구	2,773	17,947	4,989	110	912	2,171
강 화 군	2,021	19,890	3,225	180	459	1,531
웅 진 군	1,842	16,622	4,010	150	460	1,598

자료: 건강증진과

Home Visiting Health Services

Unit : number, person, case

Home visiting					보건소 내외 서비스연계 건 수 No. of connection service of health center inside and out	
Number of patients for visit-based						
관절염 Arthritis	뇌졸중 Apoplexy	치 매 Dementia	정신질환 Mental illness	기 타 Others		
23,307	3,464	750	780	6,782	31,843	2014
22,203	3,317	1,810	1,008	9,893	39,432	2015
21,455	3,099	423	672	9,786	28,410	2016
19,842	4,385	449	541	7,974	43,720	2017
21,982	3,124	406	484	8,530	41,533	2018
21,816	2,853	368	552	4,010	56,150	2019
2,468	284	56	12	2,025	3,581	Jung-gu
1,462	209	47	49	83	3,528	Dong-gu
2,711	338	24	96	17	2,587	Michuhol-gu
2,502	355	18	125	352	3,082	Yeonsu-gu
2,091	268	27	136	316	617	Namdong-gu
4,494	694	62	94	366	6,052	Bupyeong-gu
2,684	292	1	19	169	5,854	Gyeyang-gu
1,581	196	11	8	-	9,052	Seo-gu
613	110	37	7	288	19,890	Ganghwa-gun
1,210	107	85	6	394	1,907	Ongjin-gun

Source : Health Promotion Division

42. 보건교육실적

가. 건강생활 실천교육

단위 : 명

	합 계	금 연	영 양	절 주	운 동	비 만
	Total	Refrain of smoking	Nutrition	Temperance	Exercise	Obesity
2014	886,679	154,488	147,897	76,883	179,218	128,319
2015	1,058,861	313,311	164,664	56,926	176,767	147,525
2016	904,456	151,890	174,528	42,265	197,324	138,603
2017	965,118	136,147	171,650	51,252	235,500	171,880
2018	825,749	88,165	156,043	26,983	213,653	212,654
2019	1,011,886	88,680	151,306	47,791	255,794	296,878
중 구	37,038	10,750	8,751	616	6,402	1,218
동 구	26,291	8,041	1,034	108	5,474	1,243
남 구	208,725	9,816	61,447	-	59,775	59,775
연수구	79,267	3,392	10,956	5,668	25,502	21,232
남동구	102,036	9,867	18,371	1,562	32,019	29,067
부평구	167,874	13,540	28,866	418	42,197	42,197
계양구	204,809	3,353	1,778	16,112	34,154	132,084
서 구	99,825	18,711	12,620	14,748	24,258	3,126
강화군	75,281	7,816	6,240	7,816	25,065	5,130
옹진군	10,740	3,394	1,243	743	948	1,806

자료 : 건강증진과, 보건정책과, 위생안전과

Health Education

Health Life Practice

Unit : Person

구강보건 Oral health	안전관리 (응급처치) Emergency medical treatment	약물 오남용 Drugs tuffs abuse	성교육 Sex education	위생(식품안전) 교육 Sanitation, Food safety	
173,727	2,124	5,407	13,529	5,087	2014
166,020	439	18,211	14,998	-	2015
145,317	964	41,916	3,908	7,741	2016
158,580	2,691	37,418	-	-	2017
128,251	2018
171,437	2019
9,301	Jung-gu
10,391	Dong-gu
17,912	Nam-gu
12,517	Yeonsu-gu
11,150	Namdong-gu
40,656	Bupyeong-gu
17,328	Gyeyang-gu
26,362	Seo-gu
23,214	Ganghwa-gun
2,606	Ongjin-gun

Source : Health Promotion Division, Public Health Policy Division, Sanitary Safety Division

나. 성인병 예방 및 관리교육

단위 : 명

	합 계	고혈압	당 뇨	비만·고지혈증	암예방
	Total	Hypertension	Diabetes mellitus	Obesity Hyper lipidemia	Cancer
2014	415,717	61,213	59,393	28,551	110,803
2015	585,249	51,875	49,527	26,229	210,646
2016	618,783	131,210	120,393	29,533	97,213
2017	870,127	203,123	162,237	66,849	172,759
2018	518,925	160,031	102,830	82,217	30,486
2019	505,627	134,517	109,396	54,350	32,358
중 구	12,735	2,815	2,815	-	250
동 구	14,242	2,480	2,480	1,243	120
남 구	43,189	5,128	5,128	5,128	17,200
연 수 구	111,606	25,291	13,657	6,226	14,246
남 동 구	35,420	9,700	8,708	4,680	-
부 평 구	79,851	17,401	17,736	17,409	152
계 양 구	81,867	43,497	37,352	1,018	-
서 구	36,558	5,477	3,698	4,097	-
강 화 군	89,928	22,728	17,822	14,549	390
웅 진 군	231	-	-	-	-

자료 : 건강증진과

Adult Disease Prevention

Unit : Person

아토피질환 (환경성질환)	뇌심혈관계질환	소화기계질환	치 매	기 타	
Atopy	Cerebrovascular diseases	Diseases of the digestive	Dementia	Others	
13,454	49,984	780	81,344	10,195	2014
28,311	49,640	11,092	118,602	39,327	2015
6,308	108,073	12,853	69,811	43,389	2016
4,591	128,309	2,737	128,890	632	2017
3,966	55,793	87	81,897	1,618	2018
2,040	69,174	73	102,044	1,675	2019
-	2,038	-	4,817	-	Jung-gu
1,080	2,480	-	4,359	-	Dong-gu
810	5,128	-	4,667	-	Nam-gu
150	10,701	-	40,474	861	Yeonsu-gu
-	9,700	-	2,632	-	Namdong-gu
-	15,647	73	10,850	583	Bupyeong-gu
-	-	-	-	-	Gyeyang-gu
-	10,146	-	13,140	-	Seo-gu
-	13,334	-	21,105	-	Ganghwa-gun
-	-	-	-	231	Ongjin-gun

Source : Health Promotion Division

43. 보육시설

단위 : 개소, 명

	보육시설수 Day care centers							
	합 계	국공립	사회복지 법인	민 간	법인· 단체등	부모 협동	직 장	가 정
	Total	Public	Social welfare society	Private	Corpora- tion	Parents- Corpora- tion	Workshop	Home
2014	2,308	132	11	815	22	7	47	1,274
2015	2,287	144	11	815	20	6	52	1,239
2016	2,231	150	11	808	19	6	56	1,181
2017	2,186	155	11	800	17	6	65	1,132
2018	2,141	179	11	779	17	6	63	1,086
2019	2,049	213	11	733	13	6	71	1,002
중 구	105	22	1	15	1	-	11	55
동 구	50	9	-	16	-	-	5	20
미추홀구	226	21	2	113	1	2	6	81
연 수 구	278	38	-	67	-	-	13	160
남 동 구	363	44	2	140	2	-	8	167
부 평 구	343	20	4	120	4	2	10	183
계 양 구	218	16	-	92	1	1	5	103
서 구	436	27	2	163	3	1	9	231
강 화 군	16	6	-	6	1	-	1	2
응 진 군	14	10	-	1	-	-	3	-

주 : 개인 민간시설에 단체(법인외) 포함

자료 : 보육정책과

Childcare Facilities

Unit : number, person

보육아동수 Accomodated Children										
합 계 Total		국공립 Public	사회복지 법인 Social welfare society	민 간 Private	법인· 단체등 Corpora- tion	부모협동 Parents- Corpora- tion	직 장 Works- hop	가 정 Home		
남 Male	여 Female									
83,731	43,197	40,534	7,812	929	50,108	1,334	165	2,390	20,993	2014
81,353	41,889	39,464	8,202	903	48,400	1,203	181	2,628	19,836	2015
81,096	41,902	39,194	8,687	900	48,060	1,129	179	2,871	19,270	2016
80,895	41,931	38,964	9,037	844	47,819	991	190	3,101	18,913	2017
79,164	41,027	38,137	9,433	858	46,489	998	182	3,298	17,906	2018
76,084	39,271	36,813	10,997	898	43,316	830	128	3,585	16,330	2019
3,844	1,981	1,863	928	63	860	31	-	960	1,002	Jung-gu
1,535	817	718	494	-	639	-	-	124	278	Dong-gu
9,857	5,103	4,754	1,215	205	6,643	76	17	297	1,404	Michuhol-gu
9,389	4,768	4,621	1,874	-	4,261	-	-	574	2,680	Yeonsu-gu
13,626	7,094	6,532	2,207	226	7,966	180	-	397	2,650	Namdong-gu
12,690	6,577	6,113	1,247	315	7,441	142	57	518	2,970	Bupyeong-gu
7,495	3,814	3,681	719	-	5,249	13	28	102	1,384	Gyeyang-gu
16,535	8,536	7,999	1,736	89	9,883	329	26	529	3,943	Seo-gu
797	410	387	359	-	330	59	-	30	19	Ganghwa-gun
316	171	145	218	-	44	-	-	54	-	Ongjin-gun

Source : Childcare Policy Division

44. 사회복지자원봉사자 현황

단위 : 명

	성 별 by Gender			연령별								
	총합	남	여	총합	10대 이하		총합	20대		총합	30대	
		Male	Female		Male	Female		Male	Female		Male	Female
2014	71,646	25,614	46,032	24,730	10,480	14,250	16,960	6,776	10,184	4,548	2,282	2,266
2015	60,079	22,362	37,717	21,765	9,339	12,426	14,063	5,660	8,403	3,865	2,027	1,838
2016	60,630	23,340	37,290	22,577	9,879	12,698	14,859	6,144	8,715	3,798	2,042	1,756
2017	57,061	21,490	35,571	20,128	8,593	11,535	14,378	5,888	8,490	3,363	1,864	1,499
2018	52,820	19,833	32,987	16,971	7,328	9,643	14,112	5,842	8,270	3,020	1,696	1,324
2019	52,482	19,547	32,935	16,184	6,995	9,189	14,196	5,812	8,384	3,119	1,740	1,379

자료 : 보건복지부

Social Welfare Volunteers

Unit : person

By age-group									
40대			50대			60대 이상			
	남 Male	여 Female		남 Male	여 Female		남 Male	여 Female	
8,807	2,533	6,274	9,204	2,249	6,955	7,397	1,294	6,103	2014
6,915	2,139	4,776	7,474	2,051	5,423	5,997	1,146	4,851	2015
6,473	2,085	4,388	7,008	2,029	4,979	5,915	1,161	4,754	2016
6,022	1,913	4,109	6,812	1,892	4,920	6,358	1,340	5,018	2017
5,526	1,755	3,771	6,481	1,804	4,677	6,710	1,408	5,302	2018
5,107	1,668	3,439	6,492	1,789	4,703	7,384	1,543	5,841	2019

Source : Ministry of Health and Welfare

45. 독거노인 현황 (성별)

단위 : 명

	합 계			국민기초생활보장 수급권자		
	Total			Basic Livelihood Security law Recipients		
		남 Male	여 Female	계 total	남 Male	여 Female
2014	80,701	25,334	55,367	19,923	6,566	13,357
2015	75,440	21,853	53,587	14,411	3,868	10,543
2016	77,314	23,314	54,000	17,972	5,020	12,952
2017	83,782	25,848	57,934	17,670	5,121	12,549
2018	91,330	28,903	62,427	23,036	6,826	16,210
2019	98,270	31,633	66,637	29,581	8,795	20,786
중 구	5,577	2,158	3,419	1,569	566	1,003
동 구	3,926	1,197	2,729	1,055	352	703
미 추 홀 구	17,903	5,863	12,040	4,472	1,456	3,016
연 수 구	7,208	2,146	5,062	2,719	765	1,954
남 동 구	16,948	5,315	11,633	5,700	1,509	4,191
부 평 구	17,088	5,183	11,905	6,191	1,872	4,319
계 양 구	9,171	2,847	6,324	2,854	779	2,075
서 구	12,943	4,297	8,646	3,621	1,065	2,556
강 화 군	5,772	1,978	3,794	1,243	375	868
웅 진 군	1,734	649	1,085	157	56	101

자료 : 노인정책과

One Person Household Age 65 and Over(by Gender)

Unit : person

저소득노인 An old person of small income an old person			일 반 The public			
계 total	남 Male	여 Female	계 total	남 Male	여 Female	
8,607	2,531	6,076	52,171	16,237	35,934	2014
8,334	1,888	6,446	52,695	16,097	36,598	2015
6,024	1,266	4,758	53,318	17,028	36,290	2016
5,811	1,141	4,670	60,301	19,586	40,715	2017
8,872	2,281	6,591	58,353	18,925	39,428	2018
6,398	1,243	5,155	62,291	21,595	40,696	2019
262	71	191	3,746	1,521	2,225	Jung-gu
276	63	213	2,595	782	1,813	Dong-gu
933	214	719	12,498	4,193	8,305	Michuhol-gu
501	89	412	3,988	1,292	2,696	Yeonsu-gu
1,042	188	854	10,206	3,618	6,588	Namdong-gu
1,057	209	848	9,840	3,102	6,738	Bupyeong-gu
916	165	751	5,401	1,903	3,498	Gyeyang-gu
943	186	757	8,379	3,046	5,333	Seo-gu
266	39	227	4,263	1,564	2,699	Ganghwa-gun
202	19	183	1,375	574	801	Ongjin-gun

Source : Metropolitan City and Province

45-1. 독거노인 현황 (연령별)

단위 : 명

	합 계			국민기초생활보장 수급권자		
	Total			Basic Livelihood Security law Recipients		
		65~79세 65~79 years old	80세 이상 Over 80	소 계 Sub-total	65~79세 65~79 years old	80세 이상 Over 80
2014	80,701	59,509	21,192	19,923	13,837	6,087
2015	75,440	54,088	21,352	14,414	9,822	4,592
2016	77,314	45,819	31,495	17,971	12,055	5,916
2017	83,782	60,508	23,274	17,612	11,602	6,010
2018	91,330	63,065	28,265	23,401	14,589	8,812
2019	98,270	67,911	30,359	29,581	18,893	10,688
중 구	5,577	4,350	1,227	1,569	1,075	494
동 구	3,926	2,670	1,256	1,055	687	368
미 추 홀 구	17,903	13,248	4,655	4,472	2,937	1,535
연 수 구	7,208	2,090	5,118	2,719	1,592	1,127
남 동 구	16,948	12,880	4,068	5,700	3,673	2,027
부 평 구	17,088	12,645	4,443	6,191	3,954	2,237
계 양 구	9,171	6,603	2,568	2,854	1,676	1,178
서 구	12,943	8,801	4,142	3,621	2,824	797
강 화 군	5,772	3,636	2,136	1,243	387	856
웅 진 군	1,734	988	746	157	88	69

자료 : 노인정책과

One Person Household Age 65 and Over(By Age)

Unit : person

저소득노인 An old person of small income an old person			일 반 The public			
소계 Sub-total	65~79세 65~79 years old	80세 이상 Over 80	소 계 Sub-total	65~79세 65~79 years old	80세 이상 Over 80	
8,607	5,908	2,699	52,171	39,765	12,406	2014
8,334	6,160	2,174	52,692	38,106	14,586	2015
5,891	3,420	2,471	53,452	30,344	23,108	2016
5,777	3,079	2,698	60,393	45,827	14,566	2017
8,872	5,010	3,862	57,978	42,603	15,375	2018
6,398	2,997	3,401	62,291	46,021	16,270	2019
262	136	126	3,746	3,139	607	Jung-gu
276	127	149	2,595	1,856	739	Dong-gu
933	483	450	12,498	9,828	2,670	Michuhol-gu
501	217	284	3,988	281	3,707	Yeonsu-gu
1,042	515	527	10,206	8,692	1,514	Namdong-gu
1,057	493	564	9,840	8,198	1,642	Bupyeong-gu
916	434	482	5,401	4,493	908	Gyeyang-gu
943	445	498	8,379	5,532	2,847	Seo-gu
266	99	167	4,263	3,150	1,113	Ganghwa-gun
202	48	154	1,375	852	523	Ongjin-gun

Source : Metropolitan City and Province

2020 인천통계연보

제60회



Incheon Statistical Yearbook 2020

제60회 인천통계연보

XIII

환 경

Environment

1. 환경오염물질 배출사업장

단위 : 개소

	대 기 (가스·먼지·매연 및 악취) Air pollution (gas, dust, soot and bad smell)					
	계 Total	1종 Class 1	2종 Class 2	3종 Class 3	4종 Class 4	5종 Class 5
2014	3,689	71	64	156	1,350	2,048
2015	3,723	67	62	134	1,354	2,106
2016	3,861	69	59	131	1,402	2,200
2017	4,023	70	56	109	1,444	2,344
2018	3,974	66	51	106	1,406	2,345
2019	4,062	67	48	103	1,423	2,421
본 청	1,925	28	26	73	701	1,097
경 제 청	43	5	3	3	11	21
중 구	121	10	4	1	40	66
동 구	90	3	1	3	37	46
미추홀구	72	-	1	1	22	48
연 수 구	17	1	-	-	3	13
남 동 구	214	1	1	4	63	145
부 평 구	176	2	-	1	65	108
계 양 구	77	-	-	2	20	55
서 구	1,260	16	9	13	443	779
강 화 군	50	-	-	-	14	36
용 진 군	17	1	3	2	4	7

자료 : 대기보전과

Environmental Pollutant Emitting Facilities

Unit : number(place)

수 질 (폐수) Water pollution (waste water)						소음 및 진동	
계 Total	1종 Class 1	2종 Class 2	3종 Class 3	4종 Class 4	5종 Class 5	Noise and vibration	
3,621	11	26	63	169	3,352	837	2014
3,607	14	26	62	158	3,347	882	2015
3,642	12	30	63	169	3,368	823	2016
3,850	14	25	73	170	3,572	770	2017
3,814	12	27	65	157	3,553	1,039	2018
3,855	11	26	67	157	3,594	714	2019
1,601	2	3	32	81	1,483	-	City
47	3	1	5	4	34	29	Free Economic Zone Authority
160	-	9	13	11	127	50	Jung-gu
65	2	1	-	1	61	18	Dong-gu
148	-	-	1	-	147	17	Michuhol-gu
46	-	-	-	1	45	-	Yeonsu-gu
239	-	-	2	4	233	98	Namdong-gu
229	1	2	2	-	224	96	Bupyeong-gu
120	-	1	-	2	117	58	Gyeyang-gu
1,104	3	9	12	53	1,027	286	Seo-gu
60	-	-	-	-	60	57	Ganghwa-gun
36	-	-	-	-	36	5	Ongjin-gun

Source : Air Quality Management Division

2. 환경오염배출사업장 단속 및 행정조치

단위 : 개소, 건

	배출업소 Number of pollutant emitting facilities	단속업소 Number of establishment inspected	위반업소 Number of violations	행정 처분내역		
				경 고 Warnings	개선명령 Order of repair	조업정지 Temporary suspension
2014	7,310	5,697	510	216	149	71
2015	7,330	5,048	513	163	228	60
2016	7,503	5,671	631	196	252	49
2017	7,100	4,973	650	243	253	26
2018	7,732	4,269	648	273	204	20
2019	6,900	3,607	603	180	305	15
본 청	2,199	502	256	40	189	8
경 제 청	70	60	5	1	-	-
중 구	270	265	22	14	6	-
동 구	173	115	11	8	-	1
미추홀구	240	211	26	12	11	-
연 수 구	63	71	11	-	2	-
남 동 구	361	341	37	17	4	1
부 평 구	597	361	32	12	19	-
계 양 구	255	257	20	7	4	-
서 구	2,460	1,364	179	68	68	5
강 화 군	167	41	3	-	2	-
옹 진 군	45	19	1	1	-	-

주 : 병과고발은 행정처분과 고발이 병행된 것

자료 : 대기보전과

Inspection and Administrative Measures for Environmental Pollutant Emitting Facilities

Unit : number(place), case

Administrative actions taken					병과고발	
사용중지 suspension of use	허가취소 License revoked	폐쇄명령 Abolish	순수고발 Accusation	기 타 Others	Accusation with Administrative measures	
24	-	34	1	15	113	2014
8	-	42	4	8	111	2015
37	-	85	-	12	152	2016
33	-	83	-	14	127	2017
47	-	63	4	37	94	2018
27	-	53	1	22	92	2019
10	-	-	-	9	17	City
1	-	2	-	1	1	FreeEconomic ZoneAuthority
-	-	-	-	2	1	Jung-gu
2	-	-	-	-	3	Dong-gu
2	-	1	-	-	3	Michuhol-gu
-	-	9	-	-	9	Yeonsu-gu
3	-	6	-	6	10	Namdong-gu
-	-	-	-	1	-	Bupyeong-gu
-	-	9	-	-	9	Gyeyang-gu
9	-	26	-	3	39	Seo-gu
-	-	-	1	-	-	Ganghwa-gun
-	-	-	-	-	-	Ongjin-gun

Source : Air Quality Management Division

3. 배출부과금 부과 및 징수현황

단위 : 백만원

	총부과 Total imposition	총징수 Total collection	대 기
			부 과 Imposition
2014	1,351	804	485
2015	1,114	776	185
2016	1,320	973	135
2017	450	450	35
2018	129	127	29
2019	328	328	14

자료 : 대기보전과

Imposition & Collection of Pollution Charges

Unit : million won

Air	수 질 Water		
	부 과 Imposition	징수 Collection	
징 수 Collection			
340	866	464	2014
120	929	656	2015
72	1,185	901	2016
35	413	413	2017
29	127	125	2018
14	315	315	2019

Source : Air Quality Management Division

4. 보건환경검사실적

단위 : 건

	계 Total	보건분야 Health fields					
			역학조사 Epidemiology research	감염병 진단 Infectious disease diagnosis	약품분석 Drug analysis	식품분석 Food analysis	축산물 분석 Livestock product analysis
2014	381,167	362,391	9,893	2,388	978	6,434	342,698
2015	393,360	375,562	8,842	3,262	902	7,021	355,535
2016	7,738,858	7,720,884	16,127	4,817	583	6,485	7,692,872
2017	7,596,808	7,577,482	8,168	9,948	472	7,809	7,551,085
2018	7,761,438	7,742,905	12,064	6,925	441	8,159	7,715,316
2019	7,718,263	7,699,962	37,558	9,738	442	7,687	7,644,537
본 청	-	-	350	829	...
중 구	7,946	2,373	-	673	...
동 구	46	249	5	764	...
미추홀구	428	1,332	1	822	...
연수구	686	863	-	851	...
남동구	1,367	1,646	15	883	...
부평구	841	1,095	7	1,150	...
계양구	904	860	-	797	...
서구	13,750	1,087	5	530	...
강화군	11,040	94	9	82	...
옹진군	24	53	-	185	...
경제청	-	-	-	120	...
기타 (검·경등)	927	86	50	1	...

자료 : 보건환경연구원

Health and Environmental Inspection

Unit : case

환경분야 Environment fields							
환경조사 Environment research	대기보전 Air quality preservation	수질보전 Water quality preservation	수질검사 Potable water analysis	토양·폐기물 분석 Soil/Waste analysis	해양조사 Marine investigation		
18,776	5,475	245	1,440	9,564	1,254	798	2014
17,798	5,475	232	1,805	8,238	1,489	559	2015
17,974	5,490	270	2,015	7,603	1,330	1,266	2016
19,326	5,475	283	1,691	8,691	1,574	1,612	2017
18,533	5,800	288	1,931	8,341	1,077	1,096	2018
18,301	5,801	274	1,575	8,579	1,168	904	2019
...	...	51	153	...	54	...	City
...	...	13	226	...	99	...	Jung-gu
...	...	10	37	...	31	...	Dong-gu
...	...	15	34	...	50	...	Michuhol-gu
...	...	17	16	...	162	...	Yeonsu-gu
...	...	42	50	...	165	...	Namdong-gu
...	...	19	30	...	81	...	Bupyeong-gu
...	...	7	77	...	70	...	Gyeyang-gu
...	...	96	235	...	240	...	Seo-gu
...	...	—	59	...	45	...	Ganghwa-gun
...	...	—	67	...	5	...	Ongjin-gun
...	...	4	6	...	3	...	Free Economic ZoneAuthority
...	...	—	585	...	163	...	etc

source : Incheon Research Institute of Public Health and Environment

5. 대기오염

Air Pollutant Emissions

	아황산가스 SO ₂ (ppm/year)	일산화탄소 CO (ppm/8hours)	이산화질소 NO ₂ (ppm/year)	미세먼지 PM-10 ($\mu\text{g}/\text{m}^3$)	먼지(Dust) ($\mu\text{g}/\text{m}^3$)/year)	오존 O ₃ (ppm/8hours)	산성비 Acidrain (pH)	
2014	0.007	0.6	0.028	49	-	0.026	4.9	2014
2015	0.006	0.6	0.026	53	29	0.025	4.9	2015
2016	0.006	0.6	0.025	49	26	0.025	5.1	2016
2017	0.006	0.6	0.024	46	25	0.026	5.4	2017
2018	0.005	0.5	0.025	40	22	0.025	5.3	2018
2019	0.005	0.5	0.024	43	23	0.028	5.3	2019
1월	0.006	0.7	0.032	62	33	0.017	-	Jan.
2월	0.006	0.7	0.029	55	31	0.023	5.5	Feb.
3월	0.005	0.6	0.028	67	41	0.033	5.3	Mar.
4월	0.005	0.5	0.026	43	20	0.033	5.7	Apr.
5월	0.006	0.5	0.023	51	26	0.046	6.1	May
6월	0.004	0.4	0.017	29	17	0.041	5.7	Jun.
7월	0.004	0.4	0.015	31	19	0.032	5.0	Jul.
8월	0.004	0.4	0.015	30	18	0.037	5.4	Aug.
9월	0.004	0.5	0.021	28	14	0.026	5.5	Sep.
10월	0.004	0.5	0.023	35	16	0.024	5.9	Oct.
11월	0.005	0.6	0.031	41	19	0.017	5.5	Nov.
12월	0.005	0.7	0.031	40	25	0.015	4.6	Dec.

자료 : 보건환경연구원

source : Incheon Research Institute of Public Health and Environment

6. 소음도

Noise Level

단위 : Leg dB(A)

unit : Leg dB(A)

	일반지역 General area				도로변지역 Roadside area			
	가 Area "A" (낮/밤)	나 Area "B" (낮/밤)	다 Area "C" (낮/밤)	라 Area "D" (낮/밤)	가·나 Area "A"&"B" (낮/밤)	다 Area "C" (낮/밤)	라 Area "D" (낮/밤)	
2014	54/49	55/48	59/54	63/56	66/62	71/67	73/68	2014
2015	55/52	54/47	59/54	64/55	65/61	72/68	73/65	2015
2016	55/51	54/49	60/54	64/54	65/61	72/67	73/65	2016
2017	55/51	54/49	61/56	63/53	65/60	70/64	72/65	2017
2018	54/49	54/47	59/54	64/57	64/60	71/66	72/66	2018
2019	53/50	51/46	59/56	62/53	65/60	70/66	74/69	2019
상반기	54/51	51/46	59/55	62/54	65/61	71/68	75/68	상반기
3/4분기	53/49	49/45	59/56	62/52	66/61	69/66	75/70	3/4분기
4/4분기	53/49	51/47	60/56	63/54	65/60	70/66	73/68	4/4분기

Area "A" : Greenzone, Exclusively residential zone, General hospital, School Area "B" : Residential, Semi-residence zone

Area "C" : Commercial, Semi-industrial zone Area "D" : Industrial, Exclusively industrial zone

시간대별 낮과 밤구분 : 낮(06:00 ~ 22:00), 밤(22:00 ~ 06:00)

주 : 기존에는 상반기/하반기 형태로 데이터 작성. 2020년 하반기부터 법 개정으로 3분기, 4분기 형태로 작성.

자료 : 보건환경연구원

source : Incheon Research Institute of Public Health and Environment

7. 쓰레기 수거

단위 : km², 명, 톤/일, 대, %

	행정구역 Administrative area		청소구역 Waste-collected area		수거지인구율 (b/a)	배출량 ¹⁾ (c)	처리량 ¹⁾ (d)
	면 적	인 구(a)	면 적	인 구(b)	Population ratio in the waste- collected area	Amount of discharged waste	Amount of waste disposal
	Area	Population	Area	Population			
2014	1,046.30	2,957,931	1,036.00	2,950,859	99.76	1,625.6	1,625.6
2015	1,047.40	2,983,484	1,047.40	2,983,484	100.00	1,934.1	1,934.1
2016	1,062.60	3,002,172	1,062.60	3,002,172	100.00	2,348.3	2,348.30
2017	1,063.10	3,011,138	1,063.10	3,011,138	100.00	2,287.6	2,287.60
2018	1,063.27	3,022,206	1,047.00	3,021,235	99.97	2,770.9	2,770.90
2019	1,063.3	3,029,285.0	1,046.0	3,028,436.0	100.0	2,999.0	2,999.0
중 구	140.3	139,385.0	130.0	138,716.0	99.5	263.5	263.5
동 구	7.2	65,362.0	7.2	65,362.0	100.0	59.5	59.5
미추홀구	24.8	418,494.0	24.8	418,494.0	100.0	310.6	310.6
연 수 구	55.0	379,727.0	55.0	379,727.0	100.0	237.4	237.4
남 동 구	57.0	545,131.0	57.0	545,131.0	100.0	469.3	469.3
부 평 구	32.0	526,126.0	32.0	526,126.0	100.0	416.3	416.3
계 양 구	45.6	306,817.0	45.6	306,817.0	100.0	228.4	228.4
서 구	117.1	557,415.0	117.1	557,415.0	100.0	506.8	506.8
강 화 군	411.4	70,037.0	411.4	70,037.0	100.0	130.2	130.2
웅 진 군	172.9	20,791.0	165.9	20,611.0	99.1	20.1	20.1
경 제 청	-	-	-	-	-	356.9	356.9

주 1) 해양환경관리법 시행규칙에 따라 수산물가공 잔재물, 어패류 등만 해당

Waste Collection and Disposal

Unit : km², person, ton/day, each, %

수거율 (d/c)	처리방법 By type of waste disposal						
	계	매 립	소 각	재활용	해역배출	기 타	
Disposal ratio	Total	Landfill	Incineration	Recycling	Dumping at sea	Others (보관량포함)	
100	109,531.3	28,764.6	28,638.0	35,829.2	16,299.5	-	2014
100	1,896,763.8	83,371.2	8,058.4	1,805,328.2	-	6.0	2015
100	340,262.3	105,961.5	26,959.1	191,993.7	10,426.6	4,921.4	2016
100	23,407.4	2,914.4	1,421.0	19,017.3	-	10,563.2	2017
100	27,184.2	3,364.9	1,255.8	22,549.1	-	23.9	2018
100.0	30,872.8	17,421.9	1,535.0	11,844.5	-	71.4	2019
100.0	2,294.4	1,197.0	252.3	844.8	-	0.3	Jung-gu
100.0	3,688.8	646.8	33.8	3,007.6	-	0.6	Dong-gu
100.0	2,895.7	2,392.8	119.5	383.1	-	0.3	Michuhol-gu
100.0	1,579.5	1,228.1	94.3	257.1	-	-	Yeonsu-gu
100.0	2,025.9	990.5	251.8	779.4	-	4.2	Namdong-gu
100.0	4,091.0	3,598.3	176.0	315.7	-	1.0	Bupyeong-gu
100.0	986.0	446.3	63.7	476.0	-	-	Gyeyang-gu
100.0	7,792.1	5,903.3	277.6	1,546.3	-	64.9	Seo-gu
100.0	690.2	516.8	34.8	138.6	-	-	Ganghwa-gun
100.0	4,291.6	499.3	9.4	3,782.8	-	0.1	Ongjin-gun
100.0	537.6	2.7	221.8	313.1	-	-	FreeEconomic ZoneAuthority

Source : Resource Circulation Division

7. 쓰레기 수거 (계속)

단위 : km², 명, 톤/일, 대, %

	처리방법								
	폐기물								
	생활계폐기물 Domestic wastes				사업장배출시설계폐기물 Industrial wastes				
	발생량 Generation	매 립 Landfill	소 각 Incineration	재활용 Recycling	발생량 Generation	매 립 Landfill	소 각 Incineration	재활용 Recycling	해역배출 Dumping at sea
2014	1,625.6	173.2	656.5	795.9	9,371.9	2,686.7	319.8	6,355.4	10.0
2015	1,934.1	202.0	697.4	1,034.7	9,724.0	3,306.6	267.3	6,144.2	5.9
2016	1,795.0	199.7	593.7	1,001.6	11,711.0	3,419.8	394.9	7,896.3	-
2017	2,287.6	251.5	692.3	1,343.8	10,851.1	1,990.3	562.4	8,298.4	-
2018	2,770.9	342.0	773.8	1,655.1	10,678.5	2,605.6	375.5	7,697.4	-
2019	2,999.0	407.0	913.3	1,678.7	12,270.0	2,376.5	406.0	9,487.5	-
중 구	263.5	31.4	117.2	114.9	796.3	16.1	90.7	689.5	-
동 구	59.5	1.6	22.1	35.8	2,809.0	73.1	7.5	2,728.4	-
미추홀구	310.6	46.2	100.5	163.9	202.7	7.8	1.4	193.5	-
연 수 구	237.4	11.9	54.6	170.9	124.6	55.5	1.1	68.0	-
남 동 구	469.3	52.4	102.7	314.2	507.3	54.1	110.8	342.4	-
부 평 구	416.3	91.3	98.0	227.0	149.4	19.0	64.5	65.9	-
계 양 구	228.4	41.3	50.4	136.7	343.4	1.3	4.1	338.0	-
서 구	506.8	120.8	113.2	272.8	3,198.6	2,005.1	115.3	1,078.2	-
강 화 군	130.2	7.6	33.5	89.1	49.5	0.1	0.6	48.8	-
웅 진 군	20.1	0.5	7.4	12.2	3,908.5	143.7	1.9	3,762.9	-
경 제 청	356.9	2.0	213.7	141.2	180.7	0.7	8.1	171.9	-

주 1) 해양환경관리법 시행규칙에 따라 수산물가공 잔재물, 어패류 등만 해당

자료 : 자원순환과

Waste Collection and Disposal (Cont'd)

Unit : km², person, ton/day, each, %

By type of waste disposal								
Wastes								
건설폐기물 Construction wastes				지정폐기물 Specified wastes				
발생량 Generation	매 립 Landfill	소 각 Incineration	재활용 Recycling	전년도이월량 Carry-over	해당연도발생량 Relevant Year generation	매 립 Landfill	소 각 Incineration	
8,144.7	250.5	46.6	7,847.6	570.6	37,603.5	20,226.1	5,864.9	2014
1,881,141.0	77,971.0	6,765.3	1,796,404.7	-	3,970.6	1,891.6	328.4	2015
9,616.5	365.2	43.1	9,208.2	4,451.7	312,688.1	101,976.8	25,927.4	2016
9,546.2	268.7	59.3	9,218.2	959.9	263,721.3	147,424.4	39,020.9	2017
12,818.1	190.6	34.7	12,592.8	3,891.3	334,580.6	82,665.9	26,221.8	2018
14,432.3	130.0	86.6	14,215.7	-	954.9	206.1	85.7	2019
1,144.4	18.0	3.3	1,123.1	-	68.9	5.1	26.4	Jung-gu
571.6	0.9	3.3	567.4	-	244.5	0.5	3.3	Dong-gu
2,335.7	14.0	2.4	2,319.3	-	30.3	3.1	3.6	Michuhol-gu
1,148.1	36.1	8.5	1,103.5	-	24.8	12.6	2.5	Yeonsu-gu
837.9	15.3	5.0	817.6	-	191.1	46.1	23.0	Namdong-gu
3,484.8	7.7	2.4	3,474.7	-	30.4	3.2	5.8	Bupyeong-gu
402.6	8.6	0.4	393.6	-	2.6	1.1	0.6	Gyeyang-gu
3,645.3	28.9	54.2	3,562.2	-	358.3	132.1	20.2	Seo-gu
507.1	0.5	0.2	506.4	-	2.7	2.0	0.2	Ganghwa-gun
354.8	-	6.9	347.9	-	1.3	0.3	0.1	Ongjin-gun
-	-	-	-	-	-	-	-	FreeEconomic ZoneAuthority

Source : Resource Circulation Division

7. 쓰레기 수거 (계속)

단위 : km², 명, 톤/일, 대, %

	수거처리 type of waste disposal			지방자치 Local gov.			
	폐기물 Wastes			인 원 Workers	장 비 Equipment		
	지정폐기물 Specified wastes				차 량 Motor cars	손수레 Hand cars	중장비 Heavy equipment
	재활용 Recycling	보관량 Custody	기 타 Others				
2014	9,858.6	2,224.5	-	667	75	433	8
2015	1,744.6	6.0	-	565	84	492	12
2016	173,887.6	4,921.4	-	421	74	370	10
2017	57,291.3	20,825.9	-	528	116	373	11
2018	216,732.2	4,094.3	-	907	91	743	17
2019	591.7	-	71.4	930.0	69.0	665.0	9.0
중 구	37.1	-	0.3	84.0	13.0	70.0	-
동 구	240.1	-	0.6	41.0	2.0	41.0	-
미추홀구	23.3	-	0.3	140.0	-	119.0	4.0
연 수 구	9.7	-	-	73.0	-	61.0	-
남 동 구	117.8	-	4.2	135.0	-	135.0	-
부 평 구	20.4	-	1.0	135.0	8.0	135.0	-
계 양 구	0.9	-	-	95.0	-	-	-
서 구	141.1	-	64.9	139.0	1.0	89.0	2.0
강 화 군	0.5	-	-	45.0	25.0	15.0	3.0
옹 진 군	0.8	-	0.1	43.0	20.0	-	-
경 제 청	-	-	-	-	-	-	-

주 1) 해양환경관리법 시행규칙에 따라 수산물가공 잔재물, 어패류 등만 해당

자료 : 자원순환과

Waste Collection and Disposal (Cont'd)

Unit : km², person, ton/day, each, %

처리업체 Service company				자가처리업소 Self-managed workplace				
인 원	장 비 Equipment			인 원	장 비 Equipment			
	차 량	손수레	중장비		차 량	손수레	중장비	
	Motor cars	Hand cars	Heavy equipment		Motor cars	Hand cars	Heavy equipment	
Workers				Workers				
704	415	202	16	-	-	-	-	2014
688	416	209	36	-	-	-	-	2015
660	359	166	15	-	-	-	-	2016
582	349	155	19	-	-	-	-	2017
711	413	149	18	-	-	-	-	2018
820.0	485.0	226.0	15.0	-	-	-	-	2019
68.0	37.0	14.0	3.0	-	-	-	-	Jung-gu
18.0	14.0	12.0	-	-	-	-	-	Dong-gu
137.0	76.0	59.0	3.0	-	-	-	-	Michuhol-gu
76.0	53.0	41.0	3.0	-	-	-	-	Yeonsu-gu
161.0	87.0	13.0	-	-	-	-	-	Namdong-gu
119.0	89.0	13.0	-	-	-	-	-	Bupyeong-gu
87.0	52.0	51.0	3.0	-	-	-	-	Gyeyang-gu
146.0	73.0	23.0	3.0	-	-	-	-	Seo-gu
-	-	-	-	-	-	-	-	Ganghwa-gun
8.0	4.0	-	-	-	-	-	-	Ongjin-gun
-	-	-	-	-	-	-	-	FreeEconomic ZoneAuthority

Source : Resource Circulation Division

8. 생활폐기물 매립지

단위 : 개소, m²

	개 소 Number of landfills	면 적 (m ²) Area of landfills	매립고 (m) Landfill height
2014	5	19,793,391	-
2015	5	16,189,575	-
2016	5	15,412,864	-
2017	5	15,418,818	-
2018	5	15,335,735	-
2019	5	15,335,735	-

자료 : 자원순환과

General Waste Landfills

Unit : number, m²

총매립용량 (m ³) Total landfill capacity	기매립량 (m ³) Current land fill amount	잔여매립가능량 (m ³) Residual landfill capacity	
245,809,381	122,390,535	123,418,846	2014
230,700,094	125,566,131	105,133,963	2015
289,347,381	128,839,335	160,508,046	2016
289,347,381	135,686,619	153,660,762	2017
289,347,381	153,323,162	136,024,219	2018
289,347,381	156,889,120	132,458,261	2019

Source : Resource Circulation Division

9. 폐기물 재활용률

단위 : %, 톤

	재활용률 Recycling rate	합 계 Total		생활계 폐기물 Domestic wastes		사업장배출시설계 폐기물 Industrial wastes	
		발생량(A) Amount generated	재활용(B) Amount recycled	발생량 Amount generated	재활용 Amount recycled	발생량 Amount generated	재활용 Amount recycled
2014	177.3	47,457.7	84,164.5	1,467.3	158.3	3,016.5	6,355.4
2015	95.2	1,896,769.7	1,805,328.2	1,934.1	1,034.7	9,724.0	6,144.2
2016	56.4	340,261.9	191,993.3	1,795.0	1,001.6	11,710.6	7,895.9
2017	81.2	23,409.3	19,017.3	2,287.6	1,343.8	10,851.1	8,298.4
2018	82.9	27,194.8	22,549.1	2,770.9	1,655.1	10,678.5	7,697.4
2019	84.7	30,656.2	25,973.6	2,999.0	1,678.7	12,270.0	9,487.5
중 구	86.4	2,273.1	1,964.6	263.5	114.9	796.3	689.5
동 구	96.9	3,684.6	3,571.7	59.5	35.8	2,809.0	2,728.4
미추홀구	93.8	2,879.3	2,700.0	310.6	163.9	202.7	193.5
연 수 구	88.1	1,534.9	1,352.1	237.4	170.9	124.6	68.0
남 동 구	79.4	2,005.6	1,592.0	469.3	314.2	507.3	342.4
부 평 구	92.8	4,080.9	3,788.0	416.3	227.0	149.4	65.9
계 양 구	89.0	977.0	869.2	228.4	136.7	343.4	338.0
서 구	65.6	7,709.0	5,054.3	506.8	272.8	3,198.6	1,078.2
강 화 군	93.5	689.5	644.8	130.2	89.1	49.5	48.8
웅 진 군	96.2	4,284.7	4,123.8	20.1	12.2	3,908.5	3,762.9
경 제 청	58.2	537.6	313.1	356.9	141.2	180.7	171.9

주 : 폐기물 재활용률 = (B)/(A)*100

자료 : 자원순환과

Waste Recycling Rate

Unit : %, ton

건설폐기물 Construction wastes		지정폐기물 Specified wastes				
발생량 Amount generated	재활용 Amount recycled	발생량			재활용 Amount recycled	
		소 계 Sub-total	전년도 이월량 Amount carried from previous year	당해연도 발생량 Amount generated in current year		
297.1	7,847.6	28,315.5	-	28,315.5	9,858.6	2014
1,881,141.0	1,796,404.7	5,715.2	-	3,970.6	1,744.6	2015
9,616.5	9,208.2	317,139.8	4,451.7	312,688.1	173,887.6	2016
9,546.2	9,218.2	264,425.5	959.9	263,721.3	57,291.3	2017
12,818.1	12,595.8	338,471.9	3,891.3	334,580.6	216,732.2	2018
14,432.3	14,215.7	954.9	-	954.9	591.7	2019
1,144.4	1,123.1	68.9	-	68.9	37.1	Jung-gu
571.6	567.4	244.5	-	244.5	240.1	Dong-gu
2,335.7	2,319.3	30.3	-	30.3	23.3	Michuhol-gu
1,148.1	1,103.5	24.8	-	24.8	9.7	Yeonsu-gu
837.9	817.6	191.1	-	191.1	117.8	Namdong-gu
3,484.8	3,474.7	30.4	-	30.4	20.4	Bupyeong-gu
402.6	393.6	2.6	-	2.6	0.9	Gyeyang-gu
3,645.3	3,562.2	358.3	-	358.3	141.1	Seo-gu
507.1	506.4	2.7	-	2.7	0.5	Ganghwa-gun
354.8	347.9	1.3	-	1.3	0.8	Ongjin-gun
-	-	-	-	-	-	FreeEconomic ZoneAuthority

Source : Resource Circulation Division

10. 공공하수처리시설

	시설명 (500㎥/일이상/미만) facility	소재지 Location	시설용량(㎥/일) Capacity of plants		
			물리적 Mechanica	생물학적 Biological	고도 Advanced
2018					1,087,910
2019				9,000	1,078,910
가 좌	가좌 공공하수처리시설	서구 중봉대로 211(가좌동 598)	-	-	350,000
승 기	승기 공공하수처리시설	연수구 능허대로 484(동춘동 947)	-	-	275,000
송 도2	송도2공공하수처리시설	연수구 송도국제대로 372번길 6	-	-	42,500
남 향	남향 공공하수처리시설	중구 서해대로 94번길93	-	-	125,000
공 촌	공촌공공하수처리시설	서구 장도로 138	-	-	65,000
운 북	운북공공하수처리시설	중구 영종해안북로1204번길 105	-	-	23,000
영 종	영종공공하수처리시설	중구 영종해안남로 797	-	-	24,000
송 산	송산공공하수처리시설	중구 영종대로 842-57	-	-	30,000
강 화	강화공공하수처리시설	선원면 고식이길 177	-	9,000	-
진 두	진두공공하수처리시설	웅진군 영흥면 내리 7866번지	-	-	2,000
만 수	만수공공하수처리시설	남동구 서창남순환로16번길 78	-	-	70,000
송 도1	송도1공공하수처리시설	송도국제대로 372번길 6	-	-	30,000
검 단	검단공공하수처리시설	서구 길무로 24	-	-	40,000
가 을	기을공공하수처리시설	웅진군 백령면 북포리 673	-	-	750
진 촌	진촌공공하수처리시설	웅진군 백령면 진촌리 310-1	-	-	560
대연평	대연평공공하수처리시설	웅진군 연평면 연평리 325-160	-	-	300
서 포1	서포1공공하수처리시설	웅진군 덕적면 서포리 569-20	-	-	300
선 진1	선진1공공하수처리시설	웅진군 대청면 대청리 352	-	-	130
자 월1	자월1공공하수처리시설	웅진군 자월면 자월리 1089-7	-	-	130
장 봉3	장봉3공공하수처리시설	웅진군 북도면 장봉리 909	-	-	110
소 청	소청공공하수처리시설	웅진군 대청면 소청리 264-1	-	-	80
사 탄1	사탄1공공하수처리시설	웅진군 대청면 대청리 산280	-	-	50

자료 : 하수과

Sewage Treatment Plants

처리량(㎥/일) Treatment amount			처리방법 Treatment method	
물리적 Mechanica	생물학적 Biological	고도 Advanced		
		755,605		2018
		771,583		2019
-	-	233,337	표준활성슬러지법, BNR, MLE	Gajwa.Recycling and Waste Disposal Center
-	-	232,399	MLE	Seunggi.Recycling and Waste Disposal Center
-	-	8,421	MBR	Songdo2.Recycling and Waste Disposal Center
-	-	81,826	Bio-SAC	Namhang.Recycling and Waste Disposal Center
-	-	52,611	표준활성슬러지법, KSMBR	Gongchon.Recycling and Waste Disposal Center
-	-	6,681	A2O,DF ^㉔ -MBR	Unbuk.Recycling and Waste Disposal Center
-	-	5,640	HANT	Yeongjong.Recycling and Waste Disposal Center
-	-	8,727	KSMBR	Songsan.Recycling and Waste Disposal Center
-	-	7,461	산화구	Ganghwa.Recycling and Waste Disposal Center
-	-	888	ACS	Jindu.Recycling and Waste Disposal Center
-	-	65,213	Azenit-P	Mansu.Recycling and Waste Disposal Center
-	-	25,735	Biostyr	Songdo1.Recycling and Waste Disposal Center
-	-	41,149	Biostyr	Geomdan.Recycling and Waste Disposal Center
-	-	458	ACS	Gaeul.Recycling and Waste Disposal Center
-	-	398	CNR	Jinchon.Recycling and Waste Disposal Center
-	-	177	BCS	Dayeonpyeong.Recycling and Waste Disposal Center
-	-	137	BCS	Seopo.Recycling and Waste Disposal Center
-	-	84	CNR	Seonjin.Recycling and Waste Disposal Center
-	-	82	SNR	Jawol.Recycling and Waste Disposal Center
-	-	74	SNR	Jangbong3.Recycling and Waste Disposal Center
-	-	61	CF-SBR	Socheong.Recycling and Waste Disposal Center
-	-	25	CNR	Satan 1.Recycling and Waste Disposal Center

Source : Sewage Division

10. 공공하수처리시설 (계속)

	연계처리량(㎡/일) (500㎡/일이상/미만) Relative treatment plants				가동개시일 operation start	사업비 (백만원) Operation expense (Millionwon)	운영주체 (자체/공기업/ 민간위탁)	방류수 소독방법 disinfection
	분뇨 Nightsoi	축산 Livestock	침출수 leachate	기타 Others				
2018	2,253	73		2,645		1,388,047		
2019	2,410	55		0.2				
가좌	2,410	-	-	0	1992-02-01	250,276	공기업	염소
승기	-	-	-	0.2	1995-01-01	121,934	공기업	염소
송도2	-	-	-	-	2014-06-05	102,781	공기업	
남항	-	-	-	-	2008-08-22	228,069	공기업	
공촌	-	-	-	-	1999-07-15	145,143	공기업	자외선
운북	-	-	-	-	2000-08-15	59,127	공기업	자외선
영종	-	-	-	-	2014-08-04	72,825	공기업	염소 자외선 오존 기타
송산	-	-	-	-	2015-09-23	71,954	공기업	염소 자외선 오존 기타
강화	-	55	-	-	2003-03-29	31,264	공기업	자외선
진두	-	-	-	-	2018-12-01	37,151	공기업	염소 자외선 오존 기타
만수	-	-	-	-	2005-04-04	105,914	민간(대행)	자외선
송도1	-	-	-	-	2005-04-04	69,812	민간(대행)	자외선
검단	-	-	-	-	2008-02-19	118,025	민간(대행)	자외선
가을	-	-	-	-	2015-06-30	8,824	민간(대행)	염소 자외선 오존 기타
진촌	-	-	-	-	2009-04-07	4,752	민간(대행)	자외선
대연평	-	-	-	-	2009-12-12	867	민간(대행)	염소 자외선 오존 기타
서포1	-	-	-	-	2005-06-28	830	민간(대행)	염소 자외선 오존 기타
선진1	-	-	-	-	2008-01-29	1,165	민간(대행)	염소 자외선 오존 기타
자월1	-	-	-	-	2010-02-02	832	민간(대행)	염소 자외선 오존 기타
장봉3	-	-	-	-	2010-08-19	1,166	민간(대행)	염소 자외선 오존 기타
소청	-	-	-	-	2011-06-03	735	민간(대행)	염소 자외선 오존 기타
사탄1	-	-	-	-	2004-12-08	590	민간(대행)	염소 자외선 오존 기타

자료 : 하수과

Sewage Treatment Plants (Cont'd)

방류수역 Waters of disposal						
수계 Water System	자류 Branch stream	세부단위유역 Detaild Unit Basin	지역구분 By region	중권역		
				명칭 Counted	목표수질 (BOD)	
						2018
						2019
한강	한강	한강본류	500톤 이상(Ⅳ지역)	한강서해	Ⅱ	Gajwa.Recycling and Waste Disposal Center
한강	한강	한강본류	500톤 이상(Ⅳ지역)	한강서해	Ⅱ	Seunggi.Recycling and Waste Disposal Center
한강	한강	한강본류	500톤 이상(Ⅳ지역)	한강서해	Ⅱ	Songdo2.Recycling and Waste Disposal Center
한강	한강	한강본류	500톤 이상(Ⅳ지역)	한강서해	Ⅱ	Namhang.Recycling and Waste Disposal Center
한강	공촌천	한강본류	500톤 이상(Ⅳ지역)	한강서해	Ⅱ	Gongchon.Recycling and Waste Disposal Center
한강	한강	한강본류	500톤 이상(Ⅳ지역)	한강서해	Ⅱ	Unbuk.Recycling and Waste Disposal Center
한강	한강	한강본류	500톤 이상(Ⅳ지역)	한강서해	Ⅱ	Yeongjong.Recycling and Waste Disposal Center
한강	한강	한강본류	500톤 이상(Ⅳ지역)	한강서해	Ⅱ	Songsan.Recycling and Waste Disposal Center
한강	동락천	한강본류	500톤 이상(Ⅳ지역)	한강서해	Ⅱ	Ganghwa.Recycling and Waste Disposal Center
한강	한강	한강본류	500톤 이상(Ⅳ지역)	한강서해	Ⅱ	Jindu.Recycling and Waste Disposal Center
한강	장수천	한강본류	500톤 이상(Ⅳ지역)	한강서해	Ⅱ	Mansu.Recycling and Waste Disposal Center
한강	한강	한강본류	500톤 이상(Ⅳ지역)	한강서해	Ⅱ	Songdo1.Recycling and Waste Disposal Center
한강	안암동 유수지	한강본류	500톤 이상(Ⅳ지역)	한강서해	Ⅱ	Geomdan.Recycling and Waste Disposal Center
한강	한강	한강본류	500톤 이상(Ⅳ지역)	한강서해	Ⅱ	Gaeul.Recycling and Waste Disposal Center
한강	한들천	한강본류	500톤 이상(Ⅳ지역)	한강서해	Ⅱ	Jinchon.Recycling and Waste Disposal Center
한강	한강	한강본류	500톤 미만 50톤 이상	한강서해	Ⅱ	Dayeonpyeong.Recycling and Waste Disposal Center
한강	한강	한강본류	500톤 미만 50톤 이상	한강서해	Ⅱ	Seopo.Recycling and Waste Disposal Center
한강	한강	한강본류	500톤 미만 50톤 이상	한강서해	Ⅱ	Seonjin.Recycling and Waste Disposal Center
한강	한강	한강본류	500톤 미만 50톤 이상	한강서해	Ⅱ	Jawol.Recycling and Waste Disposal Center
한강		한강본류	500톤 미만 50톤 이상	한강서해	Ⅱ	Jangbong3.Recycling and Waste Disposal Center
한강	한강	한강본류	500톤 미만 50톤 이상	한강서해	Ⅱ	Socheong.Recycling and Waste Disposal Center
한강	한강	한강본류	500톤 미만 50톤 이상	한강서해	Ⅱ	Satan 1.Recycling and Waste Disposal Center

Source : Sewage Division

11. 시설녹지현황

단위 : 개소, m²

	계 Total		완충녹지 Buffer greenlands	
	개 소 Number of greenlands	면 적 Area of Greenlands	개 소 Number of greenlands	면 적 Area of Greenlands
2014	1,237	10,238,415	858	7,603,914
2015	1,304	10,600,844	894	7,929,409
2016	1,296	10,797,555	914	8,292,529
2017	1,271	9,466,026	873	6,688,481
2018	1,275	9,756,545	873	6,914,516
2019	1,400	10,351	980	7,246
인천광역시	369	3,970	247	2,634
중 구	88	1,005	62	685
동 구	16	162	9	152
미 추 홀 구	72	515	51	481
연 수 구	65	827	46	687
남 동 구	216	830	157	485
부 평 구	102	272	73	224
계 양 구	57	194	38	111
서 구	401	2,542	290	1,766
강 화 군	14	34	7	21

자료 : 공원조성과

Greenlands

Unit : number, m²

경관녹지 Scenery greenlands		연결녹지 Connection greenlands		
개 소 Number of greenlands	면 적 Area of Greenlands	개 소 Number of greenlands	면 적 Area of Greenlands	
298	2,133,684	81	500,817	2014
327	2,159,053	83	512,382	2015
301	1,973,005	81	532,022	2016
319	2,270,718	79	506,827	2017
325	2,336,502	77	505,527	2018
342	2,581	78	524	2019
76	1,030	46	306	Incheon City
16	228	10	92	Jung-gu
7	10	-	-	Dong-gu
13	9	8	25	Michuhol-gu
15	95	4	45	Yeonsu-gu
56	338	3	7	Namdong-gu
29	48	-	-	Bupyeong-gu
19	83	-	-	Gyeyang-gu
104	727	7	49	Seo-gu
7	13	-	-	Ganghwa-gun

Source : Park Creation Division

2020 인천통계연보

제60회



Incheon Statistical Yearbook 2020

제60회 인천통계연보

XIV

교육 및 문화

Education and Culture

1. 학교 총 개황

단위 : 개, 명

	학교수 No. of Schools	학급(과)수 No. of Classes & departments	교실수 Number of Classrooms	학생수 Students		
				계 Total	남 Male	여 Female
2015	929	15,163	20,594	387,589	199,960	187,629
2016	956	15,537	21,238	381,124	196,691	184,433
2017	962	15,409	21,432	373,040	192,096	180,944
2018	957	15,750	21,515	364,338	187,356	176,982
2019	966	16,091	23,175	423,728	222,613	201,115
2020	974	16,003	21,063	424,041	222,778	201,263
유 치 원	404	2,119	1,802	38,319	19,406	18,913
초 등 학 교	263	6,913	9,367	156,928	80,450	76,478
중 학 교	136	2,909	4,342	76,346	39,327	37,019
(국 공 립)	126	2,756	4,107	72,390	36,508	35,882
(사 립)	10	153	235	3,956	2,819	1,137
일반고등학교	80	2,155	3,340	51,908	26,208	25,700
(국 공 립)	61	1,587	2,470	38,196	18,599	19,597
(사 립)	19	568	870	13,712	7,609	6,103
특수목적고등학교	10	174	434	3,779	2,010	1,769
(국 공 립)	9	147	388	3,174	1,756	1,418
(사 립)	1	27	46	605	254	351
특성화고등학교	28	716	1,497	14,669	7,578	7,091
(국 공 립)	17	484	1,113	9,436	5,635	3,801
(사 립)	11	232	384	5,233	1,943	3,290
자율고등학교	7	176	281	4,530	3,004	1,526
(국 공 립)	5	128	194	3,221	2,415	806
(사 립)	2	48	87	1,309	589	720
전 문 대 학	4	95	...	20,154	10,201	9,953
교 육 대 학	1	14	...	1,289	297	992
대 학	6	31	...	47,869	29,824	18,045
대 학 원	20	363	...	6,444	3,323	3,121
기 타 학 교	15	338	...	1,806	1,150	656

주 : 교육청 자료의 기준일은 2020년 4월 1일 기준

- 유치원, 초등학교, 중학교(국공립, 사립), 일반고등학교(국공립, 사립), 일반고등학교(국공립, 사립), 특수목적고등학교(국공립, 사립), 특성화고등학교(국공립, 사립), 자율고등학교(국공립, 사립), 전문대학, 교육대학, 대학, 대학원, 기타학교 등(2011년부터 고등학교 분류 변경)
- 각 항목의 합계는「2. 유치원~14. 기타학교」의 해당 항목의 숫자와 일치
- 교실은 일반교실, 교과교실, 특별교실, 수준별교실 포함

* 학교수에 분교 포함

자료 : 인천광역시 교육청

Summary of Schools

Unit : number, person

교직원수 Teachers and Staffs							교원1인당 학생 수	
계	교원 Teachers			직원수 Clerical staffs				
	소 계	남	여	소 계	남	여		
Total	Sub-total	Male	Female	Sub-total	Male	Female		
28,885	26,175	7,389	18,786	2,710	1,119	1,591	14.8	2014
29,585	26,833	7,536	19,297	2,752	1,130	1,622	14.2	2015
29,633	26,861	7,444	19,417	2,772	1,049	1,723	13.9	2017
29,602	27,070	7,422	19,648	2,532	980	1,552	13.5	2018
33,309	29,883	9,478	20,405	3,426	1,537	1,919	14.2	2019
33,429	29,961	9,370	20,591	3,471	1,552	1,919	13.5	2020
3,190	2,920	38	2,882	270	115	155	13.1	Kindergartens
11,018	10,071	2,458	7,613	947	248	699	15.6	Elementary schools
6,213	5,752	1,459	4,293	461	171	290	13.3	Middle schools
5,881	5,457	1,299	4,158	424	147	277	13.3	(National & Public)
332	295	160	135	37	24	13	13.4	(Private)
5,314	4,954	1,900	3,054	360	183	177	10.5	General high schools
4,011	3,751	1,146	2,605	260	116	144	10.2	(National & Public)
1,303	1,203	754	449	100	67	33	11.4	(Private)
626	548	264	284	81	42	39	6.9	Special-purpose high schools
572	496	225	271	76	39	37	6.4	(National & Public)
54	52	39	13	5	3	2	11.6	(Private)
1,863	1,707	794	913	156	77	79	8.6	Specialized high schools
1,286	1,188	517	671	98	44	54	7.9	(National & Public)
577	519	277	242	58	33	25	10.1	(Private)
427	396	161	235	31	16	15	11.4	Autonomous high schools
308	288	102	186	20	10	10	11.2	(National & Public)
119	108	59	49	11	6	5	12.1	(Private)
1,196	928	586	342	268	180	88	21.7	Junior College and College
313	133	84	49	180	106	74	9.7	University of Education
2,166	1,539	1,181	358	627	376	251	31.1	University
405	384	258	126	21	8	13	16.8	Graduate School
698	629	187	442	69	30	39	2.9	Other schools

Source : Incheon Metropolitan Office of Education

2. 유치원

단위 : 개, 명

	원 수 Number	학급수 Classes	원아수 Children			교원수 Teachers			직원수 Clerical staffs		
			계 Total	남 Male	여 Female	계 Total	남 Male	여 Female	계 Total	남 Male	여 Female
2015	418	2,098	42,389	21,576	20,813	2,901	30	2,871	443	173	270
2016	427	2,223	44,625	22,671	21,954	2,989	31	2,958	444	183	261
2017	430	2,117	44,009	22,200	21,809	3,042	43	2,999	505	161	344
2018	423	2,276	42,324	21,257	21,067	3,095	38	3,057	314	126	188
2019	403	2,172	39,373	19,872	19,501	2,853	34	2,819	256	116	140
2020	404	2,119	38,319	19,406	18,913	2,920	38	2,882	270	115	155
중 구	18	123	2,215	1,161	1,054	163	4	159	23	11	12
동 구	12	57	930	489	441	73	1	72	9	2	7
미추홀구	43	215	3,770	1,870	1,900	274	3	271	29	13	16
연 수 구	45	289	5,760	2,860	2,900	430	6	424	29	10	19
남 동 구	74	472	8,552	4,367	4,185	643	7	636	58	25	33
부 평 구	67	322	5,372	2,699	2,673	461	5	456	32	17	15
계 양 구	37	154	2,728	1,348	1,380	231	2	229	29	14	15
서 구	79	435	8,426	4,314	4,112	588	8	580	58	22	36
강 화 군	19	41	475	254	221	48	2	46	3	1	2
웅 진 군	10	11	91	44	47	9	-	9	-	-	-

주 1) 사무직원수는 기타직이 제외됨.

2) '20 년 재취원아수 장표 삭제

자료 : 인천광역시교육청

Kindergarten

Unit : number, person

재취원아수 Children readmitted			졸업원아수 Chidren readmitted			교실수 Rooms	
계 Total	남 Male	여 Female	계 Total	남 Male	여 Female		
21,512	10,912	10,600	23,093	11,774	11,319	1,854	2015
23,993	12,106	11,887	17,494	8,976	8,518	1,967	2016
24,649	12,353	12,296	17,543	9,003	8,540	1,996	2017
22,826	11,537	11,289	17,330	8,831	8,499	1,989	2018
21,213	10,651	10,562	16,627	8,379	8,248	1,876	2019
...	14,852	7,516	7,336	1,802	2020
...	806	404	402	104	Jung-gu
...	356	171	185	48	Dong-gu
...	1,490	759	731	188	Michuhol-Gu
...	2,101	1,087	1,014	246	Yeonsu-gu
...	3,432	1,705	1,727	439	Namdong-gu
...	2,103	1,051	1,052	275	bupyeong-gu
...	1,119	593	526	132	Gyeyang-gu
...	3,174	1,605	1,569	345	Seo-gu
...	196	102	94	21	Ganghwa-gun
...	75	39	36	4	Ongjin-gun

Source : Incheon Metropolitan Office of Education

3. 초등학교

단위 : 개, 명, m²

	학교수 No. of classes	학급수 No. of classes	학생수 Students			교원수 Teachers		
			계 Total	남 Male	여 Female	계 Total	남 Male	여 Female
2015	253	6,753	157,099	80,761	76,338	9,874	2,443	7,431
2016	257	6,772	155,590	79,961	75,629	9,967	2,477	7,490
2017	259	6,788	156,470	80,288	76,182	9,983	2,460	7,523
2018	260	6,981	158,871	81,563	77,308	10,037	2,472	7,565
2019	260	6,995	160,853	82,563	78,290	10,026	2,467	7,559
2020	263	6,913	156,928	80,450	76,478	10,071	2,458	7,613
중 구	16	370	8,455	4,307	4,148	568	176	392
동 구	8	169	3,485	1,778	1,707	253	83	170
미추홀구	23	751	17,543	9,048	8,495	1,090	312	778
연 수 구	30	987	24,137	12,355	11,782	1,437	275	1,162
남 동 구	39	1,246	29,286	14,929	14,357	1,806	385	1,421
부 평 구	42	1,074	23,670	12,160	11,510	1,574	291	1,283
계 양 구	27	660	14,220	7,264	6,956	966	245	721
서 구	45	1,426	33,240	17,104	16,136	2,013	530	1,483
강 화 군	21	173	2,337	1,209	1,128	280	118	162
웅 진 군	12	57	555	296	259	84	43	41

○ 교지는 대지와 체육장의 합계

○ 건물은 보통 및 특별교실, 관리실, 기타의 합계

자료 : 인천광역시교육청

Elementary School

Unit : number, person, m²

직원수 Clerical staffs			졸업후상황 The situation after Graduating		입학자 New Entrants	교지면적 School Site	건물면적 Building area	교실수 No. of Classrooms	
계 Total	남 Male	여 Female	졸업자수 Graduates	진학자수 Entrants of highschool					
1,061	346	715	26,198	26,196	26,563	3,072,704	2,122,889	8,802	2015
1,048	339	709	27,208	27,207	25,952	3,114,160	2,194,659	8,991	2016
1,039	304	735	25,852	25,851	27,026	3,155,436	2,226,174	9,060	2017
1,006	286	720	24,127	24,127	27,361	3,173,001	2,249,369	9,148	2018
961	253	708	24,914	24,910	27,541	3,202,659	2,294,995	9,260	2019
947	248	699	27,801	27,800	24,835	3,257,457	2,364,076	9,367	2020
57	19	38	1,488	1,488	1,388	184,001	142,077	528	Jung-gu
27	9	18	673	673	541	100,419	69,560	236	Dong-gu
99	14	85	2,978	2,978	2,818	308,041	226,751	971	Michuhol-Gu
109	21	88	4,184	4,184	3,950	407,132	334,351	1,327	Yeonsu-gu
157	38	119	5,027	5,027	4,652	464,355	404,976	1,641	Namdong-gu
159	37	122	4,393	4,393	3,632	512,735	365,357	1,532	bupyeong-gu
95	27	68	2,771	2,770	2,091	347,492	250,254	968	Gyeyang-gu
177	54	123	5,724	5,724	5,334	563,274	473,445	1,833	Seo-gu
56	20	36	457	457	332	261,489	78,021	259	Ganghwa-gun
11	9	2	106	106	97	108,519	19,284	72	Ongjin-gun

Source : Incheon Metropolitan Office of Education

4. 중학교 (국·공립)

단위 : 개, 명, m²

	학교수 No. of schools	학급수 No. of classes	학생수 Students			교원수 Teachers		
			계 Total	남 Male	여 Female	계 Total	남 Male	여 Female
2015	124	2,771	84,889	42,860	42,029	5,398	1,325	4,073
2016	124	2,723	78,638	40,245	38,393	5,342	1,299	4,043
2017	125	2,694	74,648	37,624	37,024	5,280	1,236	4,044
2018	125	2,716	72,495	36,522	35,973	5,384	1,284	4,100
2019	125	2,736	70,561	35,709	34,852	5,489	1,288	4,201
2020	126	2,756	72,390	36,508	35,882	5,457	1,299	4,158
중 구	6	138	3,494	1,782	1,712	267	91	176
동 구	1	18	341	114	227	38	14	24
미추홀구	11	263	6,809	2,655	4,154	527	137	390
연 수 구	16	380	10,816	5,460	5,356	743	160	583
남 동 구	21	518	13,965	7,401	6,564	1,019	233	786
부 평 구	21	487	12,176	6,420	5,756	962	172	790
계 양 구	15	310	7,313	3,742	3,571	619	142	477
서 구	23	559	16,029	8,207	7,822	1,098	265	833
강 화 군	7	60	1,194	596	598	134	62	72
웅 진 군	5	23	253	131	122	50	23	27

- 주 1) 대지와 체육장의 합계
 2) 건물은 교수학습공간, 지원공간, 관리/행정공간, 보건/위생공간, 기타의 합계
 3) 교실수는 일반교실, 교과교실, 특별교실, 수준별교실의 합계
 4) 교원수에는 퇴직교사와 강사가 제외됨.
 5) 직원수에는 기타직이 제외됨.

자료 : 인천광역시교육청

Middle School (National·Public)

Unit : number, person, m²

사무직원수 Clerical staffs			졸업후상황 The situation after Graduating		입학상황	교지면적	건물면적 ²⁾	교실수	
계 Total	남 Male	여 Female	졸업자수 Graduates	진학자수 Entrants of highschool	Admission of Freshmen	School Site	Building area	No. of Classrooms	
476	192	284	31,450	31,382	25,327	1,700,071	1,085,660	4,102	2015
473	189	284	31,720	31,639	25,760	1,691,912	1,089,028	4,059	2016
457	172	285	28,105	28,033	24,351	1,712,560	1,094,603	4,067	2017
444	152	292	24,563	24,480	22,705	1,712,341	1,096,477	4,048	2018
430	152	278	25,334	25,267	23,622	1,719,674	1,120,638	4,067	2019
424	147	277	24,145	24,066	26,271	1,738,048	1,146,238	4,107	2020
19	8	11	1,113	1,108	1,324	78,106	54,250	195	Jung-gu
4	3	1	132	132	124	11,937	9,319	36	Dong-gu
43	17	26	2,387	2,382	2,404	279,774	109,977	413	Michuhol-Gu
57	13	44	3,456	3,445	4,061	204,176	162,388	565	Yeonsu-gu
79	21	58	4,593	4,579	5,098	271,624	203,059	710	Namdong-gu
75	26	49	4,183	4,170	4,347	303,598	189,091	755	bupyeong-gu
47	15	32	2,661	2,656	2,653	192,678	149,121	509	Gyeyang-gu
85	37	48	5,157	5,131	5,742	317,514	240,658	848	Seo-gu
15	7	8	376	376	420	78,641	28,375	76	Ganghwa-gun
-	-	-	87	87	98	-	-	-	Ongjin-gun

Source : Incheon Metropolitan office of Education

4-1. 중학교 (사립)

단위 : 개, 명, m²

	학교수	학급수	학생수			교원수		
			Students			Teachers		
			계	남	여	계	남	여
	No. of schools	No. of classes	Total	Male	Female	Total	Male	Female
2015	11	159	4,448	3,346	1,102	319	175	144
2016	11	162	4,255	3,136	1,119	316	173	143
2017	10	156	4,178	3,046	1,132	302	163	139
2018	10	155	4,070	2,915	1,155	301	161	140
2019	10	153	3,897	2,775	1,122	298	166	132
2020	10	153	3,956	2,819	1,137	295	160	135
중 구	3	47	1,006	721	285	93	48	45
동 구	2	36	832	832	-	66	46	20
미추홀구	1	27	782	782	-	48	27	21
연수구	1	25	802	383	419	44	19	25
남동구	1	12	395	-	395	22	9	13
부평구	-	-	-	-	-	-	-	-
계양구	-	-	-	-	-	-	-	-
서구	-	-	-	-	-	-	-	-
강화군	2	6	139	101	38	22	11	11
옹진군	-	-	-	-	-	-	-	-

주 1) 대지와 체육장의 합계

2) 건물은 교수학습공간, 자원공간, 관리/행정공간, 보건/위생공간, 기타의 합계

3) 교실수는 일반교실, 교과교실, 특별교실, 수준별교실의 합계

4) 교원수에는 퇴직교사와 강사가 제외됨.

5) 직원수에는 기타직이 제외됨.

자료 : 인천광역시교육청

Middle School (Private)

Unit : number, person, m²

사무직원수 Clerical staffs			졸업후상황 The situation after Graduating		입학상황	교지면적	건물면적 ²⁾	교실수	
계 Total	남 Male	여 Female	졸업자수 Graduates	진학자수 Entrants of higherschool	Admission of Freshmen	School Site	Building area	No. of Classrooms	
38	22	16	1,724	1,724	1,380	77,650	59,732	246	2015
38	21	17	1,567	1,567	1,362	72,987	59,732	241	2016
39	24	15	1,498	1,497	1,422	61,861	60,168	235	2017
37	23	14	1,393	1,388	1,310	61,861	60,182	234	2018
38	25	13	234	1,355	1,268	73,081	60,547	234	2019
37	24	13	1,350	1,346	1,452	62,099	61,146	235	2020
12	10	2	362	362	390	20,452	21,529	78	Jung-gu
7	5	2	261	261	319	6,541	8,981	55	Dong-gu
4	3	1	284	283	285	-	10,251	38	Michuhol-Gu
4	2	2	282	279	284	15,925	11,372	33	Yeonsu-gu
4	3	1	125	125	125	-	2,307	15	Namdong-gu
-	-	-	-	-	-	-	-	-	bupyeong-gu
-	-	-	-	-	-	-	-	-	Gyeyang-gu
-	-	-	-	-	-	-	-	-	Seo-gu
6	1	5	36	36	49	19,181	6,706	16	Ganghwa-gun
-	-	-	-	-	-	-	-	-	Ongjin-gun

Source : Incheon Metropolitan Office of Education

5. 일반계고등학교 (국·공립)

단위: 개, 명, m²

	학교수 No. of schools	학급수 No. of classes	학생수 Students			교원수 Teachers			직원수 Clerical staffs		
			계 Total	남 Male	여 Female	계 Total	남 Male	여 Female	계 Total	남 Male	여 Female
2015	59	1,643	49,157	24,525	24,632	3,697	1,239	2,458	270	135	135
2016	60	1,653	47,738	23,924	23,814	3,788	1,249	2,539	277	129	148
2017	60	1,646	45,652	22,783	22,869	3,786	1,239	2,547	267	125	142
2018	60	1,615	41,975	20,851	21,124	3,748	1,203	2,545	265	132	133
2019	60	1,584	38,831	19,304	19,527	3,734	1,164	2,570	258	127	131
2020	61	1,587	38,196	18,599	19,597	3,751	1,146	2,605	260	116	144
중 구	3	90	2,024	1,008	1,016	225	67	158	13	6	7
동 구	-	-	-	-	-	-	-	-	-	-	-
미추홀구	5	150	3,391	1,865	1,526	350	116	234	21	9	12
연 수 구	7	221	5,763	2,412	3,351	509	161	348	32	11	21
남 동 구	8	224	5,533	3,427	2,106	511	157	354	31	9	22
부 평 구	10	272	6,165	2,914	3,251	633	179	454	43	16	27
계 양 구	9	232	5,511	2,786	2,725	542	140	402	39	19	20
서 구	11	348	9,031	4,048	4,983	822	249	573	46	18	28
강 화 군	3	27	537	17	520	75	33	42	15	12	3
웅 진 군	5	23	241	122	119	84	44	40	20	16	4

주 1) 대지와 체육장의 합계

2) 건물은 교수학습공간, 지원공간, 관리/행정공간, 보건/위생공간, 기타의 합계

3) 교실수는 일반교실, 교과교실, 특별교실, 수준별교실의 합계

4) '20년 고등학교 진학자수 장표 삭제

자료: 인천광역시교육청

General High School (National·Public)

Unit : number, person, m²

졸업후상황 The situation after Graduating		입학상황 Admission of Freshmen		교지면적 ¹⁾ School Site	건물면적 ²⁾ Building area	교실수 No. of Classrooms	
졸업자수 Graduates	진학자수 Entrants of highschool	입학정원 Admission quota	입학자 Entrants				
17,248	13,885	16,293	15,719	948,805	706,740	2,445	2015
17,218	13,426	16,060	15,974	1,112,687	727,317	2,475	2016
16,066	12,356	14,275	14,174	1,000,353	732,472	2,487	2017
15,479	12,348	12,323	12,093	1,000,285	733,534	2,471	2018
15,738	12,440	12,947	12,880	1,095,774	734,516	2,458	2019
14,103	-	12,965	12,943	1,004,687	747,397	2,470	2020
694	-	816	813	99,236	49,395	138	Jung-gu
-	-	-	-	-	-	-	Dong-gu
1,255	-	1,073	1,082	115,291	71,536	237	Michuhol-Gu
2,109	-	1,994	1,996	96,104	96,907	320	Yeonsu-gu
2,037	-	1,918	1,939	98,046	97,477	338	Namdong-gu
2,300	-	1,946	1,962	144,335	118,385	428	Bupyeong-gu
2,187	-	1,796	1,797	144,037	116,106	387	Gyeyang-gu
3,269	-	3,082	3,077	143,754	137,416	469	Seo-gu
170	-	214	184	89,485	25,224	61	Ganghwa-gun
82	-	126	93	74,399	34,951	92	Ongjin-gun

Source : Incheon Metropolitan Office of Education

5-1. 일반계고등학교 (사립)

단위 : 개, 명, m²

	학교수 No. of schools	학급수 No. of classes	학생수 Students			교원수 Teachers			직원수 Clerical staffs		
			계 Total	남 Male	여 Female	계 Total	남 Male	여 Female	계 Total	남 Male	여 Female
2015	20	623	18,710	10,586	8,124	1,319	892	427	114	76	38
2016	20	623	18,299	10,324	7,975	1,296	863	433	107	70	37
2017	20	614	17,285	9,728	7,557	1,278	850	428	106	70	36
2018	20	598	15,729	8,838	6,891	1,255	823	432	105	72	33
2019	20	587	14,463	8,072	6,391	1,262	797	465	104	69	35
2020	19	568	13,712	7,609	6,103	1,203	754	449	100	67	33
중 구	2	49	1,068	540	528	107	65	42	10	8	2
동 구	1	25	506	506	-	51	38	13	5	2	3
미추홀구	3	90	2,214	1,202	1,012	190	133	57	16	12	4
연 수 구	3	95	2,425	1,698	727	209	133	76	17	10	7
남 동 구	4	144	3,347	768	2,579	300	149	151	23	14	9
부 평 구	3	78	1,694	1,141	553	163	121	42	13	9	4
계 양 구	-	-	-	-	-	-	-	-	-	-	-
서 구	2	78	2,227	1,615	612	160	99	61	11	10	1
강 화 군	1	9	231	139	92	23	16	7	5	2	3
웅 진 군	-	-	-	-	-	-	-	-	-	-	-

주 1) 대지와 체육장의 합계

2) 건물은 교수학습공간, 자원공간, 관리/행정공간, 보건/위생공간, 기타의 합계

3) 교실수는 일반교실, 교과교실, 특별교실, 수준별교실의 합계

4) '20년 고등학교 진학자수 장표 삭제

자료 : 인천광역시교육청

General High School (Private)

Unit : number, person, m²

졸업후상황 The situation after Graduating		입학상황 Admission of Freshmen		교지면적 ¹⁾ School Site	건물면적 ²⁾ Building area	교실수 No. of Classrooms	
졸업자수 Graduates	진학자수 Entrants of highschool	입학정원 Admission quota	입학자 Entrants				
6,820	5,310	6,226	6,210	436,350	250,375	925	2015
6,351	4,664	6,182	6,109	483,386	250,725	917	2016
6,064	4,562	5,237	5,204	439,781	252,039	915	2017
6,071	4,537	4,659	4,647	431,963	251,842	916	2018
5,923	4,418	4,856	4,808	475,918	252,180	905	2019
5,009		4,554	4,492	361,040	241,482	870	2020
383		357	357	44,949	19,572	75	Jung-gu
199		192	163	38,905	13,360	33	Dong-gu
780		769	769	56,357	38,375	148	Michuhol-Gu
875		807	796	67,123	44,041	155	Yeonsu-gu
1,267		1,033	1,031	55,442	52,216	204	Namdong-gu
609		570	570	42,672	37,497	116	bupyeong-gu
-		-	-	-	-	-	Gyeyang-gu
817		739	739	40,859	28,886	120	Seo-gu
79		87	67	14,733	7,535	19	Ganghwa-gun
-		-	-	-	-	-	Ongjin-gun

Source : Incheon Metropolitan Office of Education

6. 특수목적 고등학교 (국·공립)

단위 : 개, 명, m² Unit : number, person, m²

	학교수 No. of schools	학급수 No. of class rooms	학생수 Students			교원수 Teachers			직원수 Clerical staffs		
			계 Total	남 Male	여 Female	계 Total	남 Male	여 Female	계 Total	남 Male	여 Female
2015	8	132	2,939	1,547	1,392	414	199	215	78	39	39
2016	9	137	3,063	1,638	1,425	438	206	232	82	41	41
2017	9	142	3,160	1,705	1,455	461	218	243	81	46	35
2018	9	147	3,230	1,774	1,456	485	226	259	83	45	38
2019	9	147	3,216	1,763	1,453	495	233	262	80	41	39
2020	9	147	3,174	1,756	1,418	496	225	271	76	39	37
중 구	3	48	956	608	348	148	89	59	33	18	15
동 구	-	-	-	-	-	-	-	-	-	-	-
미추홀구	1	24	465	390	75	82	38	44	9	6	3
연 수 구	1	15	229	193	36	56	25	31	7	2	5
남 동 구	2	39	1,030	219	811	133	30	103	9	6	3
부 평 구	1	12	210	169	41	42	21	21	6	2	4
계 양 구	-	-	-	-	-	-	-	-	-	-	-
서 구	1	9	284	177	107	35	22	13	12	5	7
강 화 군	-	-	-	-	-	-	-	-	-	-	-
옹 진 군	-	-	-	-	-	-	-	-	-	-	-

- 주 1) 교지는 대지와 체육장의 합계
 2) 건물은 교수학습공간, 지원공간, 관리/행정공간, 보건/위생공간, 기타의 합계
 3) 교실수는 일반교실, 교과교실, 특별교실, 수준별교실의 합계
 4) '20년 고등학교 진학자수 장표 삭제
 자료 : 인천광역시교육청

Special Purpose High School (National·Public)

Unit : number, person, 1000 m²

졸업후상황 The situation after Graduating		입학상황 Admission of Freshmen		교지면적 ¹⁾ School Site	건물면적 ²⁾ Building area	교실수 No. of Classrooms	
졸업자수 Graduates	진학자수 Entrants of highschool	입학정원 Admission quota	입학자 Entrants				
1,175	758	1,045	1,041	274,147	161,627	347	2015
924	550	1,120	1,117	305,941	186,309	370	2016
989	536	1,124	1,120	298,333	186,316	398	2017
1,002	566	1,107	1,101	298,377	186,316	410	2018
1,080	635	1,109	1,108	306,688	187,290	414	2019
1,085	-	1,110	1,103	299,801	187,254	388	2020
330	-	338	330	130,915	58,856	118	Jung-gu
-	-	-	-	-	-	-	Dong-gu
153	-	160	161	34,530	20,860	69	Michuhol-Gu
77	-	79	79	23,607	20,401	43	Yeonsu-gu
345	-	357	354	28,522	34,983	102	Namdong-gu
77	-	80	83	16,227	17,843	40	bupyeong-gu
-	-	-	-	-	-	-	Gyeyang-gu
103	-	96	96	66,000	34,311	16	Seo-gu
-	-	-	-	-	-	-	Ganghwa-gun
-	-	-	-	-	-	-	Ongjin-gun

Source : Incheon Metropolitan Office of Education

6-1. 특수목적 고등학교 (사립)

단위 : 개, 명, m²

	학교수	학급수	학생수			교원수			직원수		
	No. of schools	No. of class rooms	Students			Teachers			Clerical staffs		
			계	남	여	계	남	여	계	남	여
	No. of schools	No. of class rooms	Total	Male	Female	Total	Male	Female	Total	Male	Female
2015	1	30	828	343	485	58	39	19	7	4	3
2016	1	30	797	309	488	59	39	20	7	4	3
2017	1	30	742	303	439	59	42	17	7	4	3
2018	1	30	686	283	403	57	42	15	7	4	3
2019	1	30	649	276	373	57	41	16	5	3	2
2020	1	27	605	254	351	52	39	13	5	3	2
중 구	-	-	-	-	-	-	-	-	-	-	-
동 구	-	-	-	-	-	-	-	-	-	-	-
미추홀구	-	-	-	-	-	-	-	-	-	-	-
연 수 구	-	-	-	-	-	-	-	-	-	-	-
남 동 구	-	-	-	-	-	-	-	-	-	-	-
부 평 구	1	27	605	254	351	52	39	13	5	3	2
계 양 구	-	-	-	-	-	-	-	-	-	-	-
서 구	-	-	-	-	-	-	-	-	-	-	-
강 화 군	-	-	-	-	-	-	-	-	-	-	-
웅 진 군	-	-	-	-	-	-	-	-	-	-	-

- 주 1) 교지는 대지와 체육장의 합계
 2) 건물은 교수학습공간, 지원공간, 관리/행정공간, 보건/위생공간, 기타의 합계
 3) 교실수는 일반교실, 교과교실, 특별교실, 수준별교실의 합계
 4) '20년 고등학교 진학자수 장표 삭제

자료 : 인천광역시교육청

Special Purpose High School (Private)

Unit : number, person, 1000 m²

졸업후상황 The situation after Graduating		입학상황 Admission of Freshmen		교지면적 ¹⁾	건물면적 ²⁾	교실수	
졸업자수 Graduates	진학자수 Entrants of highschool	입학정원 Admission quota	입학자 Entrants	School Site	Building area	No. of Classrooms	
259	169	250	253	29,113	14,434	46	2015
287	192	250	253	29,113	14,434	46	2016
280	186	250	236	29,113	14,434	45	2017
255	175	250	220	29,113	14,434	46	2018
245	180	250	215	29,113	14,434	46	2019
218	-	225	202	17,146	14,434	46	2020
-	-	-	-	-	-	-	Jung-gu
-	-	-	-	-	-	-	Dong-gu
-	-	-	-	-	-	-	Michuhol-Gu
-	-	-	-	-	-	-	Yeonsu-gu
-	-	-	-	-	-	-	Namdong-gu
218	-	225	202	17,146	14,434	46	Bupyeong-gu
-	-	-	-	-	-	-	Gyeyang-gu
-	-	-	-	-	-	-	Seo-gu
-	-	-	-	-	-	-	Ganghwa-gun
-	-	-	-	-	-	-	Ongjin-gun

Source : Incheon Metropolitan Office of Education

7. 특성화고등학교 (국·공립)

단위 : 개, 명, m²

	학교수	학급수	학생수			교원수			직원수		
			Students			Teachers			Clerical staffs		
			계	남	여	계	남	여	계	남	여
	No. of schools	No. of class rooms	Total	Male	Female	Total	Male	Female	Total	Male	Female
2015	17	528	14,704	8,725	5,979	1,250	588	662	124	75	49
2016	17	523	14,194	8,398	5,796	1,234	583	651	119	76	43
2017	17	513	13,151	7,760	5,391	1,231	567	664	112	64	48
2018	17	495	11,731	6,968	4,763	1,203	539	664	104	55	49
2019	17	487	10,342	6,212	4,130	1,186	522	664	103	45	58
2020	17	484	9,436	5,635	3,801	1,188	517	671	98	44	54
중 구	3	84	1,769	877	892	205	74	131	14	4	10
동 구	-	-	-	-	-	-	-	-	-	-	-
미추홀구	5	154	2,612	1,665	947	369	174	195	27	12	15
연 수 구	4	107	2,157	1,237	920	270	108	162	25	13	12
남 동 구	-	-	-	-	-	-	-	-	-	-	-
부 평 구	2	63	1,251	705	546	145	78	67	16	9	7
계 양 구	1	32	704	704	-	80	43	37	6	3	3
서 구	1	32	716	292	424	82	23	59	6	2	4
강 화 군	1	12	227	155	72	37	17	20	4	1	3
웅 진 군	-	-	-	-	-	-	-	-	-	-	-

주 1) 교지는 대지와 체육장의 합계

2) 건물은 교수학습공간, 지원공간, 관리/행정공간, 보건/위생공간,기타의 합계

3) 교실수는 일반교실, 교과교실, 특별교실, 수준별교실의 합계

4) '20년 고등학교 진학자수 장표 삭제

자료 : 인천광역시교육청

Specialized High School (National·Public)

Unit : number, person, 1000 m²

졸업후상황 The situation after Graduating		입학상황 Admission of Freshmen		교지면적 ¹⁾ School Site	건물면적 ²⁾ Building area	교실수 No. of Classrooms	
졸업자수 Graduates	진학자수 Entrants of higherschool	입학정원 Admission quota	입학자 Entrants				
4,544	1,456	4,920	4,972	319,535	305,084	1,079	2015
4,858	1,505	4,742	4,811	330,964	305,021	1,067	2015
4,665	1,387	4,530	4,181	318,266	304,764	1,102	2017
4,487	1,389	3,826	3,555	318,266	304,771	1,091	2018
4,281	1,596	3,711	3,460	343,451	305,991	1,104	2019
3,632	-	3,466	3,252	330,753	306,614	1,113	2020
696	-	605	565	56,870	40,822	110	Jung-gu
-	-	-	-	-	-	-	Dong-gu
1,103	-	1,092	923	136,671	114,208	426	Michuhol-Gu
802	-	806	773	68,646	69,766	258	Yeonsu-gu
-	-	-	-	-	-	-	Namdong-gu
403	-	448	457	24,514	35,630	153	bupyeong-gu
283	-	224	229	13,143	21,059	76	Gyeyang-gu
268	-	224	232	11,523	15,534	75	Seo-gu
77	-	67	73	19,386	9,595	15	Ganghwa-gun
-	-	-	-	-	-	-	Ongjin-gun

Source : Incheon Metropolitan Office of Education

7-1. 특성화고등학교 (사립)

단위 : 개, 명, m²

	학교수 No. of schools	학급수 No. of class rooms	학생수 Students			교원수 Teachers			직원수 Clerical staffs		
			계 Total	남 Male	여 Female	계 Total	남 Male	여 Female	계 Total	남 Male	여 Female
2015	10	233	6,823	2,296	4,527	510	279	231	62	38	24
2016	10	229	6,647	2,285	4,362	501	276	225	57	36	21
2017	10	224	6,426	2,281	4,145	489	273	216	57	36	21
2018	10	223	6,057	2,158	3,899	493	269	224	56	35	21
2019	10	222	5,562	2,006	3,556	488	258	230	54	33	21
2020	11	232	5,233	1,943	3,290	519	277	242	58	33	25
중 구	1	24	564	-	564	51	18	33	4	2	2
동 구	2	60	1,375	704	671	134	78	56	12	7	5
미추홀구	1	24	562	513	49	54	44	10	8	5	3
연 수 구	-	-	-	-	-	-	-	-	-	-	-
남 동 구	1	27	619	-	619	57	27	30	5	3	2
부 평 구	1	18	419	419	-	42	29	13	4	1	3
계 양 구	-	-	-	-	-	-	-	-	-	-	-
서 구	3	66	1,473	156	1,317	144	55	89	15	10	5
강 화 군	2	13	221	151	70	37	26	11	10	5	5
웅 진 군	-	-	-	-	-	-	-	-	-	-	-

주 : 1) 교지는 대지와 체육장의 합계
 2) 건물은 교수학습공간, 지원공간, 관리/행정공간, 보건/위생공간, 기타의 합계
 3) 교실수는 일반교실, 교과교실, 특별교실, 수준별교실의 합계
 4) 20년 고등학교 진학자수 장표 삭제
 자료 : 인천광역시교육청

Specialized High School (Private)

Unit : number, person, 1000 m²

졸업후상황 The situation after Graduating		입학상황 Admission of Freshmen		교지면적 ¹⁾ School Site	건물면적 ²⁾ Building area	교실수 No. of Classrooms	
졸업자수 Graduates	진학자수 Entrants of highschool	입학정원 Admission quota	입학자 Entrants				
2,123	544	2,270	2,218	153,221	99,250	403	2015
2,302	564	2,241	2,241	226,499	99,321	402	2016
2,232	569	2,138	2,116	150,260	99,453	396	2017
2,091	573	1,868	1,857	144,582	104,255	373	2018
2,143	727	1,779	1,782	221,772	104,618	386	2019
2,053	-	1,752	1,740	183,200	115,023	384	2020
226	-	179	179	6,963	13,314	31	Jung-gu
547	-	448	452	22,376	23,015	97	Dong-gu
226	-	179	180	25,887	13,733	54	Michuhol-Gu
-	-	-	-	-	-	-	Yeonsu-gu
239	-	202	202	12,040	13,507	31	Namdong-gu
162	-	134	136	7,406	9,104	33	bupyeong-gu
-	-	-	-	-	-	-	Gyeyang-gu
590	-	510	491	64,415	29,706	106	Seo-gu
63	-	100	100	44,113	12,644	32	Ganghwa-gun
-	-	-	-	-	-	-	Ongjin-gun

Source : Incheon Metropolitan Office of Education

8. 자율고등학교 (국·공립)

단위 : 개, 명, m²

	학교수 No. of schools	학급수 No. of class rooms	학생수 Students			교원수 Teachers			직원수 Clerical staffs		
			계 Total	남 Male	여 Female	계 Total	남 Male	여 Female	계 Total	남 Male	여 Female
2015	6	161	4,700	2,964	1,736	358	137	221	27	12	15
2016	6	162	4,653	2,943	1,710	350	138	212	24	9	15
2017	6	161	4,409	2,778	1,631	356	136	220	23	7	16
2018	6	159	4,152	2,594	1,558	369	136	233	26	11	15
2019	6	160	4,019	2,439	1,580	372	133	239	24	10	14
2020	5	128	3,221	2,415	806	288	102	186	20	10	10
중 구	1	27	804	416	388	63	21	42	4	2	2
동 구	-	-	-	-	-	-	-	-	-	-	-
미추홀구	-	-	-	-	-	-	-	-	-	-	-
연 수 구	-	-	-	-	-	-	-	-	-	-	-
남 동 구	1	29	700	700	-	67	27	40	4	1	3
부 평 구	1	25	565	565	-	52	20	32	4	2	2
계 양 구	1	28	699	281	418	62	13	49	4	2	2
서 구	-	-	-	-	-	-	-	-	-	-	-
강 화 군	1	19	453	453	-	44	21	23	4	3	1
옹 진 군	-	-	-	-	-	-	-	-	-	-	-

주 1) 교지는 대지와 체육장의 합계

2) 건물은 교수학습공간, 지원공간, 관리/행정공간, 보건/위생공간,기타의 합계

3) 교실수는 일반교실, 교과교실, 특별교실, 수준별교실의 합계

4) '20년 고등학교 진학자수 장표 삭제

자료 : 인천광역시교육청

Autonomous High School (National·Public)

Unit : number, person, 1000 m²

졸업후상황 The situation after Graduating		입학상황 Admission of Freshmen		교지면적 ¹⁾ School Site	건물면적 ²⁾ Building area	교실수 No. of Classrooms	
졸업자수 Graduates	진학자수 Entrants of highschool	입학정원 Admission quota	입학자 Entrants				
1,616	1,333	1,542	1,545	106,094	75,934	241	2015
1,623	1,249	1,611	1,609	106,276	75,918	242	2016
1,521	1,156	1,342	1,340	110,433	77,072	242	2017
1,500	1,127	1,289	1,287	110,433	77,077	240	2018
1,558	1,217	1,456	1,458	106,089	77,408	241	2019
1,057	-	1,061	1,063	93,481	63,799	194	2020
205	-	280	281	14,250	11,631	33	Jung-gu
-	-	-	-	-	-	-	Dong-gu
-	-	-	-	-	-	-	Michuhol-Gu
-	-	-	-	-	-	-	Yeonsu-gu
248	-	235	236	22,492	13,384	49	Namdong-gu
187	-	180	180	13,784	10,779	37	bupyeong-gu
269	-	219	219	14,696	11,413	45	Gyeyang-gu
-	-	-	-	-	-	-	Seo-gu
148	-	147	147	28,259	16,592	30	Ganghwa-gun
-	-	-	-	-	-	-	Ongjin-gun

Source : Incheon Metropolitan Office of Education

8-1. 자율고등학교 (사립)

단위 : 개, 명, m²

	학교수 No. of schools	학급수 No. of class rooms	학생수 Students			교원수 Teachers			직원수 Clerical staffs		
			계	남	여	계	남	여	계	남	여
			Total	Male	Female	Total	Male	Female	Total	Male	Female
2015	2	32	903	431	472	77	43	34	10	7	3
2016	2	40	1,148	532	616	94	54	40	10	6	4
2017	2	48	1,370	631	739	104	61	43	12	8	4
2018	2	48	1,356	599	757	99	57	42	12	7	5
2019	2	48	1,319	601	718	100	58	42	12	7	5
2020	2	48	1,309	589	720	108	59	49	11	6	5
중 구	1	24	671	289	382	52	28	24	6	2	4
동 구	-	-	-	-	-	-	-	-	-	-	-
미추홀구	-	-	-	-	-	-	-	-	-	-	-
연 수 구	1	24	638	300	338	56	31	25	5	4	1
남 동 구	-	-	-	-	-	-	-	-	-	-	-
부 평 구	-	-	-	-	-	-	-	-	-	-	-
계 양 구	-	-	-	-	-	-	-	-	-	-	-
서 구	-	-	-	-	-	-	-	-	-	-	-
강 화 군	-	-	-	-	-	-	-	-	-	-	-
웅 진 군	-	-	-	-	-	-	-	-	-	-	-

주 1) 교지는 대지와 체육장의 합계

2) 건물은 교수학습공간, 지원공간, 관리/행정공간, 보건/위생공간, 기타의 합계

3) 교실수는 일반교실, 교과교실, 특별교실, 수준별교실의 합계

4) '20년 고등학교 진학자수 장표 삭제

자료 : 인천광역시교육청

Autonomous High School (Private)

Unit : number, person, 1000 m²

졸업후상황 The situation after Graduating		입학상황 Admission of Freshmen		교지면적 ¹⁾ School Site	건물면적 ²⁾ Building area	교실수 No. of Classrooms	
졸업자수 Graduates	진학자수 Entrants of higherschool	입학정원 Admission quota	입학자 Entrants				
221	170	225	471	55,815	49,661	104	2015
217	145	471	471	55,815	49,661	104	2016
217	187	471	462	56,083	49,661	87	2017
451	299	453	443	56,083	49,661	87	2018
454	336	453	436	56,083	49,661	87	2019
441	-	465	437	56,083	49,661	87	2020
215	-	225	227	31,082	33,629	45	Jung-gu
-	-	-	-	-	-	-	Dong-gu
-	-	-	-	-	-	-	Michuhol-Gu
226	-	240	210	25,001	16,032	42	Yeonsu-gu
-	-	-	-	-	-	-	Namdong-gu
-	-	-	-	-	-	-	bupyeong-gu
-	-	-	-	-	-	-	Gyeyang-gu
-	-	-	-	-	-	-	Seo-gu
-	-	-	-	-	-	-	Ganghwa-gun
-	-	-	-	-	-	-	Ongjin-gun

Source : Incheon Metropolitan Office of Education

9. 전문대학 및 대학

단위 : 개,명,천㎡

	학교수 No. of schools	학과수 No. of departments	학생 수 Students			교원수 Teachers			직원수 Clerical staffs		
			계 Total	남 Male	여 Female	계 Total	남 Male	여 Female	계 Total	남 Male	여 Female
2014	4	97	17,657	8,119	9,538	484	344	140	185	138	47
2015	4	98	17,018	7,589	9,429	488	346	142	178	128	50
2016	4	84	16,293	6,705	9,588	487	338	149	176	132	44
2017	4	83	17,630	7,984	9,646	498	345	153	191	137	54
2018	4	82	17,947	8,343	9,604	473	322	151	256	174	82
2019	4	125	19,207	9,940	9,267	1,256	731	525	539	240	299
2020	4	95	20,154	10,201	9,953	928	586	342	268	180	88
인하공업전문대학	1	24	6,886	4,694	2,192	447	322	125	67	63	4
인천재능대학교	1	33	6,168	3,679	2,489	281	138	143	89	60	29
경인여자대학교	1	26	5,095	-	5,095	115	50	65	59	33	26
한국폴리텍Ⅱ대학 (인천 캠퍼스)	1	12	2,005	1,828	177	85	76	9	53	24	29

자료 : 각 전문대학 및 대학교

Junior College and College

Unit : number, person,㎡

졸업후상황 The situation after Graduating				입학상황 Admission of Freshmen		교육기본시설 면적 (Areas of Basic Educational Facility)	
졸업자 Graduates	진학자 Advancement into Higher Schooling	취업자 Employed	입대자 Military served	입학지원자수 Applicants	입학자수 Entrants		
6,968	334	4,140	67	86,587	8,617	...	2014
7,197	325	4,162	97	92,806	8,710	...	2015
7,251	378	4,638	153	87,166	8,306	...	2016
7,431	346	4,770	107	87,748	8,243	...	2017
7,108	369	4,755	115	85,200	8,816	182,221	2018
7,292	345	4,862	134	83,032	8,506	230,552	2019
7,247	387	4,601	153	76,004	8,462	230,552	2020
2,838	120	1,639	77	32,643	3,386	79,341	Inha Technical College
1,580	59	1,125	50	19,985	1,957	67,126	Incheon Jaeneung College
1,905	185	1,168	-	19,994	2,138	46,182	Kyungin Women's University
924	23	669	26	3,382	981	37,903	Incheon Campus of Korea Polytechnic

Source : Each Junior Colleges

10. 교육대학교

단위 : 개, 명, 천㎡

	대학수 No. of colleges	학과수 No. of classes	학생수 Students			교원수 Teachers			직원수 Clerical staffs		
			계	남	여	계	남	여	계	남	여
			Total	Male	Female	Total	Male	Female	Total	Male	Female
2014	1	14	641	177	464	130	87	43	114	68	46
2015	1	14	1,282	365	917	131	87	44	96	59	37
2016	1	14	1,306	322	984	132	87	45	138	65	73
2017	1	14	1,311	292	1,019	129	83	46	142	67	75
2018	1	14	1,310	296	1,014	134	85	49	183	105	78
2019	1	14	1,313	299	1,014	132	83	49	173	103	70
2020	1	14	1,289	297	992	133	84	49	180	106	74

자료 : 경인교육대학

University of Education

Unit : number, person, 1,000 m²

졸업후상황 The situation after Graduating		입학상황 Admission of Freshmen		교육기본시설면적 (Areas of Basic Educational Facility)	
졸업자 Graduates	취업자수 Employed	입학지원자수 Applicants	입학자수 Entrants		
...	...	2,753	639	186	2014
...	...	3,156	644	186	2015
...	...	3,482	659	186	2016
...	...	2,725	657	186	2017
...	...	2,808	658	186	2018
...	...	2,601	659	186	2019
...	...	2,256	656	186	2020

Source : Gyeongin National University of Education

11. 대학교

단위 : 개, 명, 천㎡

	대학수 Number	단과 대학수 No. of colleges	학과 (학부)수 No. of depart ments	학생수 Students			교원수 Teachers			직원수 Clerical staffs		
				계	남	여	계	남	여	계	남	여
				Total	Male	Female	Total	Male	Female	Total	Male	Female
2014	4	28	125	48,332	31,209	17,123	1,404	1,112	292	703	435	268
2015	4	28	129	46,881	29,787	17,094	1,501	1,152	349	745	451	294
2016	5	26	85	46,729	29,530	17,199	1,506	1,155	351	821	460	361
2017	3	...	200	30,515	17,670	12,845	1,459	1,134	325	820	491	356
2018	5	27	134	48,588	30,576	18,012	1,513	1,178	335	604	372	232
2019	4	23	130	42,996	27,865	15,131	1,951	1,480	471	636	370	266
2020	6	31	146	47,869	29,824	18,045	1,539	1,181	358	627	376	251
인 천 대 학 교	1	11	54 (계약학과:8)	16,504	10,273	6,231	495	380	115	265	140	125
인 하 대 학 교	1	9	62	25,615	16,738	8,877	580	479	101	253	174	79
인천가톨릭대학교	1	2	3	90	86	4	35	28	7	36	18	18
가천대학교 메디컬 캠 퍼 스	1	4	10	2,558	806	1,752	348	218	130	60	32	28
청 운 대 학 교 인 천 캠 퍼 스	1	2	12	2,776	1,723	1,053	64	61	3	13	12	1
안 양 대 학 교 강 화 캠 퍼 스	1	3	5	326	198	128	17	15	2	-	-	-

자료 : 각 대학

University

Unit : number, person, 1,000 m²

졸업후상황 The situation after Graduating				입학상황 Admission of Freshmen		교육기본시설면적 (Areas of Basic Educational Facility)	
졸업자수 Graduates	진학자 Advancement into Higher Schooling	취업자 Employed	입대자 Military served	지원자수 Applicants	입학자수 Entrants		
7,589	638	3,927	32	80,515	7,510	...	2014
7,935	689	4,140	35	89,598	7,371	...	2015
8,162	301	2,322	22	99,513	7,497	...	2016
7,661	586	4,674	21	84,773	6,965	...	2017
7,960	564	4,932	21	101,783	7,797	...	2018
5,527	-	-	-	85,830	6,755	912	2019
7,945	531	4,605	21	89,380	8,014	613	2020
2,814	167	1,691	3	17,804	2,740	217	Incheon National University
3,703	319	2,272	13	56,903	4,005	199	Inha University
22	17	-	1	24	15		Incheon catholic university
588	10	462	3	10,088	586	132	Gachon University
724	13	127		3,977	545	55	Chungwoon University
94	5	53	1	584	123	10	Anyang University

Source : Each University

12. 대학원

단위 : 개,명

	대학원수	학과 수		입학정 원수		석사과정 학생수			박사과정 학생수		
		Programs		Entrance quota		Students in MD Course			Students in DD Course		
	Number	석사 과정 MD course	박사 과정 DD course	석사 과정 MD course	박사 과정 DD course	계 Total	남 Male	여 Female	계 Total	남 Male	여 Female
2014	22	218	113	2,773	426	6,302	3,004	3,298	1,347	894	453
2015	21	203	103	2,772	426	6,394	2,968	3,426	1,295	865	430
2016	21	208	111	2,805	430	5,916	2,764	3,153	1,220	793	427
2018	21	226	133	2,868	333	6,355	3,092	3,263	978	628	350
2019	18	221	126	2,565	383	5,299	2,618	2,681	1,205	788	417
2020	20	235	128	2,620	383	5,246	2,548	2,698	1,198	775	423
인 천 대 학 교	8	94	44	522	100	1,208	603	605	373	238	135
인 하 대 학 교	8	100	71	1,356	265	2,408	1,450	958	765	511	254
인 천 가톨릭대학교	1	5	-	60	-	45	45	-	-	-	-
청운대학교 인천캠퍼스	1	9	-	10	-	46	24	22	-	-	-
안양대학교 강화캠퍼스	1	1	-	25	-	28	12	16	-	-	-
경 인 교 대 교육대학원	1	26	13	647	18	1,511	414	1,097	60	26	34

자료 : 각 대학원

Graduate School

Unit : number, person

교원수			사무직원수			졸업자현황		입학 자현황				
Teachers			Clerical staffs			Graduation		석사과정		박사 과정		
계	남	여	계	남	여	석사 과정 MD course	박사 과정 DD course	MD course		DD course		
								지원자 Appli- cants	입학자 Entrants	지원자 Appli- cants	입학자 Entrants	
Total	Male	Female	Total	Male	Female	course	course					
330	253	77	179	80	99	1,859	216	5,238	2,447	617	428	2014
276	207	69	44	19	25	1,999	240	4,222	2,400	653	479	2015
275	200	75	39	19	20	1,902	251	3,947	2,434	597	441	2016
366	249	117	38	18	20	1,739	246	4,117	2,404	437	322	2018
386	259	127	43	22	51	885	68	3,583	1,998	541	407	2019
384	258	126	21	8	13	1,352	248	3,617	1,913	576	398	2020
12	9	3	16	5	11	464	68	1,045	548	214	129	Incheon National University
238	164	74	469	168	2,010	980	330	251	Inha University
...	26	-	58	45	-	-	Incheon catholic university
...	13	-	24	16	-	-	Chungwoon University
1	1	-	-	-	10	10	-	-	Anyang University
133	84	49	5	3	2	380	12	470	314	32	18	Gyeongin National University of Education

Source : Each GraduateSchools

13. 기타학교

단위 : 개, 명, m²

	학교수 No. of schools	학급수 No. of classes	학생 수 Students			교원수 Teachers		
			계 Total	남 Male	여 Female	계 Total	남 Male	여 Female
2015	12	259	1,477	926	551	447	141	306
2016	12	260	1,477	925	552	459	148	311
2017	13	276	1,540	969	571	490	156	334
2018	14	307	1,662	1,034	628	544	172	372
2019	14	321	1,707	1,068	639	581	173	408
2020	15	338	1,806	1,150	656	629	187	442
특 수 학 교	10	300	1,643	1,077	566	546	163	383
(미 추 홀 구)	1	49	273	190	83	88	22	66
(연 수 구)	1	41	218	156	62	73	10	63
(남 동 구)	2	60	387	252	135	118	25	93
(부 평 구)	4	83	414	242	172	147	73	74
(계 양 구)	1	34	191	122	69	61	16	45
(서 구)	1	33	160	115	45	59	17	42
고 등 기 술 학 교 (미 추 홀 구)	1	3	120	44	76	2	-	2
기 타	4	35	43	29	14	81	24	57
(동 구)	1	11	-	-	-	26	6	20
(연 수 구)	1	3	43	29	14	8	3	5
(남 동 구)	2	21	-	-	-	47	15	32

주 1) 교지는 대지와 체육장의 합계

2) 건물은 교수학습공간, 자원공간, 관리/행정공간, 보건/위생공간, 기타의 합계

3) 교실수는 일반교실, 교과교실, 특별교실, 수준별교실의 합계,

기타학교는 인천산업정보학교, 인천해밀학교, 인천한누리학교, 인천청담고등학교를 표시

특수학교 진학자수는 고등학교과정 졸업자 진학자 수이며, 입학자는 초등학교 입학자 수임

자료 : 인천광역시 교육청

Other School

Unit : number, person, m²

사무직원수 Clerical staffs			졸업후상황 The situation after Graduating		입학자 Entrants	교지면적 ¹⁾ School land area	건물면적 ²⁾ Building area	교실수 No. of Classroom ms	
계 Total	남 Male	여 Female	졸업자수 Graduates	진학자 Advancement into Higher Schooling					
70	30	40	264	23	162	96,448	74,049	358	2015
66	27	39	245	11	192	96,456	74,721	357	2015
67	28	39	284	16	219	105,701	86,295	402	2017
73	32	41	277	13	230	115,701	101,498	462	2018
70	32	38	255	13	220	115,709	101,498	464	2019
69	30	39	275	11	248	128,964	117,543	508	2020
56	24	32	142	-	115	96,204	93,959	424	Special School
5	1	4	13	-	19	10,000	15,078	61	(Michuhol-Gu)
7	2	5	23	-	18	11,000	8,123	55	(Yeonsu-gu)
8	2	6	38	-	26	24,799	24,744	107	(Namdong-gu)
28	16	12	42	-	19	25,405	19,472	106	(Bupyeong-gu)
4	1	3	26	-	14	13,000	10,497	45	(Gyeyang-gu)
4	2	2	-	-	19	12,000	16,045	50	(Seo-gu)
-	-	-	118	-	120	693	972	11	Trade High School
13	6	7	15	11	13	32,067	22,612	73	Others
4	1	3	-	-	-	11,536	7,414	30	(Dong-gu)
1	-	1	15	11	13	7,366	2,064	3	(Yeonsu-gu)
8	5	3	-	-	-	13,165	13,134	40	(Namdong-gu)

Source : Incheon Metropolitan Office of Education

14. 적령아동 취학

단위 : 명, %

	취 학 대 상 자					
	계			적령아동		
	Total			Children of schooling		
		남 Male	여 Female		남 Male	여 Female
2015	27,016	13,765	13,251	26,656	13,567	13,089
2016	26,541	13,678	12,863	26,083	13,437	12,646
2017	27,792	14,313	13,479	27,272	14,038	13,234
2018	28,462	14,686	13,776	27,790	14,323	13,467
2019	28,704	14,692	14,012	28,099	14,380	13,719
2020	26,137	13,301	12,836	25,576	13,026	12,550
중 구	1,493	762	731	1,443	733	710
동 구	579	307	272	561	300	261
미 추 홀 구	3,010	1,545	1,465	2,920	1,504	1,416
연 수 구	4,183	2,124	2,059	4,060	2,061	1,999
남 동 구	4,829	2,430	2,399	4,762	2,391	2,371
부 평 구	3,809	1,923	1,886	3,751	1,895	1,856
계 양 구	2,216	1,155	1,061	2,172	1,135	1,037
서 구	5,547	2,814	2,733	5,456	2,777	2,679
강 화 군	368	184	184	351	175	176
응 진 군	103	57	46	100	55	45

자료 : 인천광역시교육청

Admission of Freshmen

Unit : person, %

Target children						
유예 및 과령아			조기입학 신청자			
Children over the schooling age			Children under the schooling age			
	남 Male	여 Female		남 Male	여 Female	
242	147	95	118	51	67	2015
341	199	142	117	42	75	2016
434	235	199	86	40	46	2017
595	323	272	77	40	37	2018
564	296	268	41	16	25	2019
528	261	267	33	14	19	2020
46	26	20	4	3	1	Jung-gu
17	7	10	1	-	1	Dong-gu
88	41	47	2	-	2	Michuhol-Gu
116	60	56	7	3	4	Yeonsu-gu
63	39	24	4	-	4	Namdong-gu
52	26	26	6	2	4	bupyeong-gu
41	18	23	3	2	1	Gyeyang-gu
88	35	53	3	2	1	Seo-gu
15	8	7	2	1	1	Ganghwa-gun
2	1	1	1	1	-	Ongjin-gun

Source : Incheon Metropolitan office of Education

14. 적령아동 취학 (계속)

단위: 명, %

	취학자					
	계			적령아동		
	Total			Children of schooling		
		남 Male	여 Female		남 Male	여 Female
2015	26,563	13,524	13,039	26,251	13,253	12,998
2016	25,952	13,349	12,603	25,588	13,175	12,413
2017	27,026	13,906	13,120	26,767	13,770	12,997
2018	27,361	14,104	13,257	27,093	13,967	13,126
2019	27,541	14,087	13,454	27,309	13,962	13,347
2020	24,835	12,655	12,180	24,626	12,547	12,079
중 구	1,388	712	676	1,379	707	672
동 구	541	287	254	539	287	252
미 추 홀 구	2,818	1,453	1,365	2,790	1,437	1,353
연 수 구	3,950	2,010	1,940	3,904	1,987	1,917
남 동 구	4,652	2,333	2,319	4,618	2,316	2,302
부 평 구	3,632	1,836	1,796	3,575	1,808	1,767
계 양 구	2,091	1,092	999	2,083	1,088	995
서 구	5,334	2,714	2,620	5,314	2,703	2,611
강 화 군	332	165	167	328	162	166
웅 진 군	97	53	44	96	52	44

자료: 인천광역시교육청

Admission of Freshmen (Cont'd)

Unit : person, %

Enrollments of children									취학률	
유예 및 과령아 Children over the schooling age			조기입학 신청자 Children under the schooling age			기 타 others				
	남 Male	여 Female		남 Male	여 Female		남 Male	여 Female		
106	65	41	111	45	66	95	54	41	98.3	2015
145	79	66	113	40	73	106	55	51	98.3	2016
77	48	29	85	40	45	97	48	49	97.2	2017
88	49	39	74	37	37	106	51	55	96.1	2018
41	28	13	41	16	25	150	81	69	95.9	2019
43	23	20	28	12	16	138	73	65	95.0	2020
4	2	2	4	3	1	1	-	1	93.0	Jung-gu
-	-	-	1	-	1	1	-	1	93.4	Dong-gu
4	4	-	2	-	2	22	12	10	93.6	Michuhol-Gu
7	2	5	5	2	3	34	19	15	94.4	Yeonsu-gu
6	3	3	4	-	4	24	14	10	96.3	Namdong-gu
13	6	7	3	1	2	41	21	20	95.4	bupyeong-gu
1	-	1	3	2	1	4	2	2	94.4	Gyeyang-gu
7	5	2	3	2	1	10	4	6	96.2	Seo-gu
1	1	-	2	1	1	1	1	-	90.2	Ganghwa-gun
-	-	-	1	1	-	-	-	-	94.2	Ongjin-gun

Source : Incheon Metropolitan office of Education

15. 사설학원 및 독서실

단위 : 명, 개

	사설학원										
	학원수										
	합 계	학교교과 교습학원 Tutoring school curriculum							평생직업 교육학원		
		소 계 Sub - Total	입시검정 및 보습 Admission & Supple- mental course	국제화 International Practical Affairs	예 능 Arts	특수교육 Special Education	종 합 Synthesis	기 타 Others	소 계 Sub - Total	직업기술 Occupational skills	국제화 International
2015	3,209	2,918	1,526	227	936	1	93	135	291	142	20
2016	3,395	3,094	1,612	224	948	1	163	146	301	149	19
2017	3,585	3,277	1,770	207	962	1	177	160	308	157	20
2018	3,702	3,390	1,871	203	972	1	178	165	312	159	18
2019	3,747	3,447	1,928	198	968	-	189	164	300	150	15
2020	3,904	3,585	2,019	209	986	-	188	183	319	172	14
중 구	136	124	62	8	40	-	8	6	12	8	1
동 구	43	39	25	-	10	-	2	2	4	3	-
미추홀구	382	327	183	13	104	-	14	13	55	32	5
연 수 구	688	663	368	65	164	-	31	35	25	11	2
남 동 구	761	685	393	43	177	-	32	40	76	42	2
부 평 구	649	558	317	19	166	-	29	27	91	47	4
계 양 구	375	350	206	12	94	-	21	17	25	15	-
서 구	816	787	440	46	215	-	43	43	29	13	-
강 화 군	50	48	25	3	13	-	7	-	2	1	-
웅 진 군	4	4	-	-	3	-	1	-	-	-	-

주 : 종합(Synthesis)가추가되고, 열람좌석수(Seats)가 제외됨, 독서실(Reading Room) 장표가 제외됨
 자료 : 인천광역시교육청

Private Institutes and Reading Rooms

Unit : person, each

Private Institute						독서실 ^{※)} Reading Room		
Number of Institutions			정 원	강사수	강의실	독서실수	열람실수	
Continuing Education								
인문사회 Liberalarts & social sciences	기 예 Crafts	종 합 Synthesis						
			T.O	Instructors	Classrooms	Reading rooms	Rooms	
17	74	38	237,307	10,953	32,373	183	3,968	2015
18	73	42	254,783	10,979	27,248	188	1,718	2016
19	70	42	316,473	11,522	20,488	203	1,871	2017
20	75	40	403,661	12,425	16,068	227	1,994	2018
20	76	39	1,549,932	12,752	17,932	231	2,010	2019
19	77	37	1,856,703	13,267	18,239	-	-	2020
-	-	3	89,752	455	878	-	-	Jung-gu
-	-	1	28,678	161	276	-	-	Dong-gu
5	8	5	199,972	1,358	2,336	-	-	Michuhol-Gu
1	10	1	223,593	2,632	3,033	-	-	Yeonsu-gu
2	24	6	442,710	2,456	2,712	-	-	Namdong-gu
9	18	13	56,320	2,394	4,304	-	-	bupyeong-gu
-	7	3	265,965	1,202	1,381	-	-	Gyeyang-gu
1	10	5	544,240	2,489	2,992	-	-	Seo-gu
1	-	-	4,592	117	298	-	-	Ganghwa-gun
-	-	-	881	3	29	-	-	Ongjin-gun

Source : Incheon Metropolitan Office of Education

16. 공공도서관

단위: 개, 명, 권, 천원

	도서관수 Number of libraries	좌석수 Seats	자료수 Number of data			도서관 방문자수 Library visitors	자료실 이용자수 Reference libraryusers
			도 서 Book	비도서 Non-book	연속간행물(중) periodical		
2014	49	17,725	3,715,078	226,136	4,788	14,753,002	8,634,911
2015	52	19,315	3,936,317	260,473	4,602	13,772,552	10,397,702
2016	54	19,611	4,158,249	281,064	3,435	14,206,438	11,030,416
2017	48	18,208	4,244,461	509,432	4,323	14,265,311	11,157,932
2018	50	20,404	4,509,988	429,376	3,702	14,159,940	10,879,587
2019	53	18,760	4,815,052	831,485	3,725	16,201,164	11,430,979
중 구	4	1,007	257,514	157,863	420	825,003	662,333
동 구	2	1,467	296,596	32,854	356	553,804	403,876
미추홀구	10	2,182	570,455	58,482	325	2,784,731	1,238,104
연 수 구	8	2,452	654,129	183,213	538	2,681,392	2,076,413
남 동 구	4	3,371	934,810	117,671	738	1,988,050	1,432,856
부 평 구	8	3,158	826,723	68,360	555	3,116,289	2,552,873
계 양 구	5	1,878	411,405	38,273	172	1,316,877	804,608
서 구	9	2,848	748,969	171,425	561	2,764,435	2,131,609
강 화 군	2	307	86,978	3,344	60	162,751	122,751
웅 진 군	1	90	27,473	-	-	7,832	5,556

주 1) 직원수: 현원기준, 정규직

2) 인건비, 자료구입비, 기타운영비 합계

Public Libraries

Unit : number, person, volume, thousand won

연간대출책수 Annual books lent	직원수 ¹⁾ Staffs			예 산 ²⁾ Budget	
		남 Male	여 Female		
6,151,963	622	182	440	30,473,464	2014
5,495,614	666	194	471	43,960,376	2015
5,394,690	729	207	522	45,299,513	2016
5,132,139	449	113	336	47,720,075	2017
5,329,443	588	179	409	41,038,899	2018
5,660,545	634	194	440	62,324,733	2019
359,686	58	12	46	4,161,157	Jung-gu
147,064	50	24	26	2,483,023	Dong-gu
387,629	70	18	52	5,630,333	Michuhol-Gu
1,202,750	109	30	79	11,653,324	Yeonsu-gu
967,434	76	21	55	9,800,176	Namdong-gu
1,044,013	103	32	71	12,420,687	bupyeong-gu
400,656	55	23	32	4,543,796	Gyeyang-gu
1,080,907	103	32	71	10,818,092	Seo-gu
69,666	9	2	7	814,145	Ganghwa-gun
740	1	-	1	...	Ongjin-gun

Sum of labor cost, data purchase cost, and other operating cost.

17. 박물관

단위 : 명, 점

	입장자 Entrants	소장품(점)				
			금 속 Metal	옥 석 Gems	토 도 pottery	골 각 Curios
2014	404,934	58,073	4,572	4,178	5,152	134
2015	389,272	35,891	5,219	4,306	5,880	134
2016	382,329	36,832	5,308	1,751	8,614	137
2017	376,276	33,021	5,227	1,163	5,374	58
2018	383,143	37,731	5,390	1,663	8,647	203
2019	312,952	43,903	5,676	2,562	8,667	203
시 립 박 물 관	101,014	14,407	3,229	475	1,657	37
송 암 미 술 관	15,053	11,139	1,118	1,338	3,649	35
검단선사박물관	41,193	4,319	266	633	3,284	129
한국이민사박물관	15,426	13,785	1,014	116	76	2
인천도시역사관	140,266	253	49	-	1	-

주 : 소장품은 물질별로 분리되어 있으나, 물질분류가 불가능할 경우에는 기능별 분류도 가능
 자료 : 시립박물관

Museums

Unit : person, piece

Museum Piece							
목죽초질 Wooden and bamboo	철피모자적 Ironware fur & pelt	서화탁본 Pictorial art and calligraphy	편직제품	무구	의상	기 타 Others	
1,479	690	4,575	-	-	-	37,293	2014
1,450	323	4,682	129	-	-	13,768	2015
1,468	323	4,682	129	-	-	14,420	2016
1,477	284	4,144	712	-	-	14,582	2017
1,665	128	10,449	857	-	-	8,722	2018
1,724	191	14,472	695	-	-	9,713	2019
839	176	556	-	-	-	7,438	
739	2	3,674	577	-	-	7	
-	-	-	-	-	-	7	
144	13	10,242	118	-	-	2,060	
2	-	-	-	-	-	201	

Source : Incheon Metropolitan City Museum

18. 문화재

단위 : 개

	총 계	지정문 화재							
		국가지정문화재 National cultural properties							
		소 계	국 보	보 물	사 적	명 승	천연기념물	국가무형 문화재 National Intangible cultural heritage	국가민속 문화재 National Folklore cultural heritage
	Total	Sub-Total	National treasures	Treasures	Historic site	Scenic site	Natural monuments		
2014	252	68	1	28	19		14	6	-
2015	264	68	1	28	19		14	6	-
2016	263	68	1	28	19		14	6	-
2017	264	68	1	28	19		14	6	-
2018	265	69	1	29	18	1	14	6	-
2019	266	68	1	29	18	1	13	6	-
중 구	28	1	-	-	1	-	-	-	-
동 구	8	1	-	-	-	-	-	1	-
미추홀구	21	3	-	1	-	-	-	2	-
연 수 구	42	15	1	14	-	-	-	-	-
남 동 구	12	1	-	-	-	-	-	1	-
부 평 구	5	3	-	2	-	-	-	1	-
계 양 구	10	-	-	-	-	-	-	-	-
서 구	17	2	-	-	1	-	1	-	-
강 화 군	115	34	-	12	16	-	5	1	-
웅 진 군	8	8	-	-	-	1	7	-	-

주) 문화재보호법 개정('18.12.24 공포, '19.12.25. 시행)을 통해시도등록문화재 도입

자료 : 문화유산과

Cultural Properties

Unit : each

Designated Cultural Heritage						등록문화재 Registered cultural heritage		
시지정문화재 Local cultural properties					문화재자료 Cultural property materials	국가등록 문화재 State- Registered cultural heritage	시등록 문화재 City Registered cultural heritage	
소 계	시유형 문화재	시무형문화재	시기념물	시민속문화재				
Sub-Total	Tangibl ecultural properties	Intangible cultural properties	Monuments	Folklore cultural properties				
152	58	27	65	2	25	-	7	2014
164	69	28	65	2	25	-	7	2015
163	68	28	65	2	25	-	7	2016
163	68	28	65	2	25	-	8	2017
188	68	28	65	2	25	-	8	2018
164	69	29	64	2	26	8	-	2019
18	11	3	3	1	3	6	-	Jung-gu
5	3	1	1	-	2	-	-	Dong-gu
17	7	8	2	-	-	1	-	Michuhol-Gu
22	17	3	2	-	5	-	-	Yeonsu-gu
10	1	3	6	-	1	-	-	Namdong-gu
2	-	2	-	-	-	-	-	Bupyeong-gu
8	2	1	5	-	2	-	-	Gyeyang-gu
14	2	3	9	-	1	-	-	Seo-gu
68	26	5	36	1	12	1	-	Ganghwa-gun
-	-	-	-	-	-	-	-	Ongjin-gun

Source : Department of Cultural Heritage Division

19. 예술단

단위 : 명

	교향악단 Municipal symphony orchestra				국악단 Korean classical orchestra			
	창단일 Date of organization	단 원 Trouper			창단일 Date of organization	단 원 Trouper		
		계 Total	상 임 Permanent	비상임 Temporary		계 Total	상 임 Permanent	비상임 Temporary
2014	66.6.1.	96	96	-	-	-	-	-
2015	66.6.1.	96	96	-	-	-	-	-
2016	66.6.1.	99	99	-	-	-	-	-
2017	66.6.1.	97	97	-	-	-	-	-
2018	66.6.1.	96	96	-	-	-	-	-
2019	66.6.1.	103	97	6	-	-	-	-

	소년·소녀합창단 Boy and girl choral groups				연극단		
	창단일 Date of organization	단 원 Trouper			창단일 Date of organization	단 원 Trouper	
		계 Total	상 임 Permanent	비상임 Temporary		계 Total	상 임 Permanent
2014	-	-	-	-	90.7.1.	27	27
2015	-	-	-	-	90.7.1.	27	27
2016	-	-	-	-	90.7.1.	27	27
2017	-	-	-	-	90.7.1.	26	26
2018	-	-	-	-	90.7.1.	26	26
2019	-	-	-	-	90.7.1.	27	26

자료 : 문화예술회관

Art Performing Organizations

Unit : person

무용단 Ballet troupes				합창단 Choral groups				
창단일 Date of organization	단 원 Trouper			창단일 Date of organization	단 원 Trouper			
	계 Total	상 임 Permanent	비상임 Temporary		계 Total	상 임 Permanent	비상임 Temporary	
81.4.1.	46	46	-	81.4.1.	58	58	-	2014
81.4.1.	46	46	-	81.4.1.	60	60	-	2015
81.4.1.	44	44	-	81.4.1.	59	59	-	2016
81.4.1.	45	45	-	81.4.1.	60	60	-	2017
81.4.1.	45	45	-	81.4.1.	61	61	-	2018
81.4.1.	47	47	-	81.4.1.	61	61	-	2019

Drama groups		가무단 Singing and dancing groups				
Trouper	창단일 Date of organization	단 원 Trouper				
비상임 Temporary		계 Total	상 임 Permanent	비상임 Temporary		
-	-	-	-	-	-	2014
-	-	-	-	-	-	2015
-	-	-	-	-	-	2016
-	-	-	-	-	-	2017
-	-	-	-	-	-	2018
1	-	-	-	-	-	2019

Source : Culture & Arts Center

20. 문화공간

단위 : 개소

	공연시설 Performing facilities				전시실 Exhibition facilities	
	공공공연장 Public	민간공연장 Private	영화관		미술관 Art museum	화 랑 Gallery
			Movie theater	스크린수 No. of screens		
2014	29	10	19	127	3	11
2015	27	10	21	132	4	-
2016	29	8	23	145	4	-
2017	30	14	25	161	5	-
2018	31	13	28	173	6	-
2019	32	14	28	173	6	-
중 구	5	4	3	13	1	-
동 구	1		1	1	1	-
미 추 홀 구	5	1	4	24	1	-
연 수 구	3	2	4	36	-	-
남 동 구	6	2	3	23	-	-
부 평 구	2	3	5	33	-	-
계 양 구	3		1	8	-	-
서 구	6	2	6	34	-	-
강 화 군	1	-	1	1	3	-
웅 진 군			-	-	-	-

자료 : 문화예술과

Cultural Facilities

Unit : place

지역문화복지시설 Local culture and welfare facilities			기타시설 Others			
시군구민 회관 Si, Gun & Gu public center	종합복지 회관 General welfare center	청소년회관 Youth center	문화원 Cultural center	국악원 Traditional performing arts center	전수회관 Initiation center	
4	2	4	8	1	2	2014
-	-	-	8	-	-	2015
-	-	-	8	-	1	2016
-	-	-	10	-	1	2017
-	3	1	10	1	1	2018
-	3	1	10	1	1	2019
-	-	-	1	-	-	Jung-gu
-	3	1	1	-	-	Dong-gu
-	-	-	1	1	1	Michuhol-gu
-	-	-	1	-	-	Yeonsu-gu
-	-	-	1	-	-	Namdong-gu
-	-	-	1	-	-	Bupyeong-gu
-	-	-	1	-	-	Gyeyang-gu
-	-	-	1	-	-	Seo-gu
-	-	-	1	-	-	Ganghwa-gun
-	-	-	1	-	-	Ongjin-gun

Source : Culture and Arts Division

21. 체육시설

가. 공공체육시설

단위 : 개소

	합 계	육상 경기장	축구장	하키장	야구장	싸이클 경기장	테니스장	씨름장	간이운동장 (동네체육시설)
	Total	Stadium	Football field	hockey ground	baseball field	Cycle field	tennis court	ssireum field	Playground
2014	939	4	27	2	6	1	30	1	817
2015	948	4	28	2	6	1	32	1	817
2016	969	4	27	2	6	1	30	1	840
2017	947	4	27	2	6	1	34	1	812
2018	1,053	4	28	2	6	1	34	1	911
2019	1,056	4	30	2	6	1	35	1	909
중 구	117	-	5	-	-	-	1	-	105
동 구	43	-	1	-	-	-	1	-	39
미추홀구	163	2	-	1	1	-	-	-	153
연 수 구	66	-	3	1	4	-	1	-	50
남 동 구	139	-	5	-	1	-	8	-	111
부 평 구	116	-	3	-	-	-	4	-	102
계 양 구	78	-	1	-	-	1	1	-	65
서 구	153	2	2	-	-	-	3	-	137
강 화 군	134	-	3	-	-	-	7	1	120
웅 진 군	47	-	7	-	-	-	9	-	27

자료 : 체육진흥과

Sports Facilities

Public Sports Facilities

Unit : number

체육관 Gym			수영장 Swimming Pools	국궁장 archery field	양궁장 Western-s tyle archery field	승마장 Equest- rian field	골프 연습장 Golf practice range	조정 카누장 Canoeing cente	요트장 Marina	빙상장 Ice rink	
구기 체육관 Ball game	투기 체육관 match	생활 체육관 Sport for all									
5	3	16	16	7	2	-	2	-	-	-	2014
5	3	17	17	7	2	3	2	-	-	-	2015
5	3	19	17	7	2	-	4	-	-	1	2016
4	3	24	19	7	2	-	4	-	-	1	2017
4	3	25	20	7	2	-	4	-	-	1	2018
4	3	27	20	7	2	-	4	-	-	1	2019
1	-	2	2	-	-	-	1	-	-	-	Jung-gu
1	-	-	1	-	-	-	-	-	-	-	Dong-gu
-	-	2	2	1	1	-	-	-	-	-	Michuhol-gu
-	1	3	1	1	-	-	-	-	-	1	Yeonsu-gu
-	1	6	4	2	-	-	1	-	-	-	Namdong-gu
1	-	2	4	-	-	-	-	-	-	-	Bupyeong-gu
1	-	5	1	2	1	-	-	-	-	-	Gyeyang-gu
-	-	4	4	1	-	-	-	-	-	-	Seo-gu
-	1	1	1	-	-	-	-	-	-	-	Ganghwa-gun
-	-	2	-	-	-	-	2	-	-	-	Ongjin-gun

Source : Sports Promotion Division

나. 신고·등록 체육시설업

단위: 개소

	합 계	신고 체육시설								
		요트장	조정장	카누장	빙상장	승마장	종합 체육시설	수영장	체육도장	골프연습장
	Total	Marina	Regatta	Canoeing center	Ice rink	Equestrian field	Sports complex	Swimming Pools	Exercise hall	Golf practice range
2014	3,002	-	-	-	1	3	4	15	828	378
2015	3,222	-	-	-	1	3	5	18	828	456
2016	3,487	-	-	-	1	3	5	22	924	427
2017	3,291	-	-	-	1	4	5	25	902	418
2018	3,236	-	-	-	1	4	7	30	852	447
2019	3,233	-	-	-	1	4	7	30	852	447
중 구	129	-	-	-	-	-	-	5	26	22
동 구	45	-	-	-	-	-	-	-	18	2
미추홀구	540	-	-	-	-	-	-	1	116	40
연 수 구	318	-	-	-	1	-	3	8	86	55
남 동 구	717	-	-	-	-	3	2	4	177	123
부 평 구	426	-	-	-	-	-	-	1	127	48
계 양 구	351	-	-	-	-	-	-	3	96	54
서 구	626	-	-	-	-	1	1	5	191	94
강 화 군	59	-	-	-	-	-	1	3	14	5
웅 진 군	22	-	-	-	-	-	-	-	1	4

자료: 체육진흥과

Reported·Registered Sports Facilities

Unit : number

Reported sports facilities						등록체육시설 Registered sports facilities			
체력단련장 Physical training center	에어로빅장 Aerobic center	당구장 Billiard room	썰매장 Areal or sledding	무도장 Ball room	무도학원 Ballroom Dancing school	골프장 Golf course	스키장 Ski ground	자동차 경주장 Car racing track	
323	-	1,404	3	1	32	9	-	1	2014
399	-	1,474	4	1	23	9	-	1	2015
466	-	1,598	6	4	21	9	-	1	2016
464	-	1,425	4	7	26	9	-	1	2017
452	-	1,400	4	1	24	13	-	1	2018
452	-	1,400	4	1	24	10	-	1	2019
17	-	54	-	-	2	2	-	1	Jung-gu
5	-	20	-	-	-	-	-	-	Dong-gu
53	-	321	-	-	9	-	-	-	Michuhol-gu
69	-	92	1	-	-	3	-	-	Yeonsu-gu
87	-	318	1	-	2	-	-	-	Namdong-gu
76	-	169	-	1	4	-	-	-	Bupyeong-gu
46	-	149	1	-	2	-	-	-	Gyeyang-gu
91	-	235	-	-	4	4	-	-	Seo-gu
8	-	25	1	-	1	1	-	-	Ganghwa-gun
-	-	17	-	-	-	-	-	-	Ongjin-gun

Source : Sports Promotion Division

22. 시립 운동장

단위 : m², 명

	연면적 Area		
	계 Total	필드 Fields	스탠드 및 기타 Stand & others
2014	274,612	72,027	202,585
2015	274,612	72,027	202,585
2016	274,612	72,027	202,585
2017	274,612	72,027	202,585
2018	274,612	72,027	202,585
2019	274,612	72,027	202,585
미 추 출 구	126,595	29,830	96,765
서 구	148,017	42,197	105,820

자료 : 체육진흥과

Municipal Stadiums

Unit : m², person

수용인원	관람연인원	
Capacity	Annual Persons admitted	
88,583	2,607,343	2014
88,583	227,166	2015
88,583	607,120	2016
88,583	653,980	2017
88,583	738,328	2018
88,583	713,885	2019
54,084	458,211	Michuhol-gu
34,499	255,674	Seo-gu

Source : Sports Promotion Division

23. 청소년 수련시설

단위 : 개소, m²

	합 계 Total		수련관 Training institution		문화의집 Cultural house		수련원 Training center	
	개 소 Places	면 적 ¹⁾ Area	개 소 Places	면 적 Area	개 소 Places	면 적 Area	개 소 Places	면 적 Area
2014	26	98,500	8	39,367	4	4,306	5	26,300
2015	23	96,093	8	39,357	5	4,685	5	24,962
2016	29	96,738	8	39,357	5	5,362	5	24,962
2017	29	97,887	8	39,357	5	5,362	5	24,962
2018	28	105,231	8	39,045	6	7,491	5	26,127
2019	28	599,680	8	39,045	6	7,491	5	26,127
중 구	-	-	-	-	-	-	-	-
동 구	1	5,195	1	5,195	-	-	-	-
미추홀구	1	3,808	1	3,808	-	-	-	-
연수구	2	2,819	1	1,752	1	1,067	-	-
남동구	2	12,023	1	10,701	1	1,322	-	-
부평구	1	4,987	1	4,987	-	-	-	-
계양구	1	3,760	1	3,760	-	-	-	-
서구	4	8,902	1	5,506	3	3,396	-	-
강화군	14	59,324	1	3,336	1	1,706	5	26,127
옹진군	2	4,413	-	-	-	-	-	-

주 1) 건물 연면적

자료 : 아동청소년과

Youth Facilities

Unit : number, m²

야영장 Camp		유스호스텔 Youth hostel		특화시설 Specialized facilities		
개 소 Places	면 적 Area	개 소 Places	면 적 Area	개 소 Places	면 적 Area	
5	2,335	4	26,192	-	-	2014
5	3,205	4	27,924	-	-	2015
7	4,121	4	22,936	-	-	2016
6	3,569	5	24,637	-	-	2017
4	2,943	5	29,625	-	-	2018
4	2,943	5	29,625	-	-	2019
-	-	-	-	-	-	Jung-gu
-	-	-	-	-	-	Dong-gu
-	-	-	-	-	-	Michuhol-gu
-	-	-	-	-	-	Yeonsu-gu
-	-	-	-	-	-	Namdong-gu
-	-	-	-	-	-	Bupyeong-gu
-	-	-	-	-	-	Gyeyang-gu
-	-	-	-	-	-	Seo-gu
4	2,943	3	25,212	-	-	Ganghwa-gun
-	-	2	4,413	-	-	Ongjin-gun

Source : Youth & Senior Citizens Division

24. 언론매체

단위 : 개

	방송사 Broadcasting					신문사	
	계 Total	지상파방송 Broadcasting	케이블 TV Cable TV	라디오 Radio	기 타 Others	계 Total	일 간 Daily
2014	2	-	-	2	-	381	10
2015	2	-	-	2	-	420	9
2016	2	-	-	2	-	407	8
2017	2	-	-	2	-	379	9
2018	2	-	-	2	-	420	10
2019	2	-	-	2	-	437	10

자료 : 대변인실

The Press and Media

Unit : number

Newspaper publishers		기 타 Others					
주 간 Weekly	인터넷신문 Internet	계 Total	종합유선 General broadcasting	중계유선 Relay broadcasting	음악유선 Music broadcasting	기타방송 Other broadcasting	
156	215	8	5	3	-	-	2014
157	254	8	5	3	-	-	2015
155	244	8	5	3	-	-	2016
141	229	8	5	3	-	-	2017
145	265	7	5	2	-	-	2018
147	280	7	5	2	-	-	2019

Source : Office of Spokesperson

2020 인천통계연보

제60회



Incheon Statistical Yearbook 2020

제60회 인천통계연보

XV

재 정

Public Finance

1. 국세징수

단위 : 백만원

	합 계 Grand total	내국세				
		계 Total	직접세			
			소 계 Sub-total	소득세 Income	법인세 Corporation	상속세 Inheritance Tax
2014	4,701,687	3,819,750	3,020,065	1,691,617	1,269,520	39,243
2015	5,016,732	4,123,931	3,468,719	1,982,721	1,490,218	41,285
2016	6,315,628	5,120,963	3,999,786	2,326,210	1,647,700	41,953
2017	6,864,274	6,864,274	4,471,230	2,674,476	1,753,604	48,669
2018	7,112,761	5,815,075	4,886,751	2,951,595	1,897,047	45,001
2019	6,681,638	5,464,938	4,569,471	2,946,698	1,794,789	54,775
인 천 세 무 서	1,371,250	1,324,041	1,254,925	612,866	706,674	11,799
북인천세무서	1,052,914	1,022,985	756,268	589,091	232,567	18,751
서인천세무서	2,052,037	963,765	784,729	520,242	296,580	12,355
남인천세무서	2,205,437	2,154,147	1,773,549	1,224,499	558,968	11,870

	내국세 Internaltaxes							과년도수입 Revenues from previous year
	간접세 Indirect taxes						인지세 Stamp	
	소 계 Sub-total	부가가치세 Value added	개별소비세 Selective Excise	주 세 Liquor	증권거래세 Securities exchange	전화세 Telephone		
2014	566,751	357,524	176,638	18,556	14,033	-	1,828	231,106
2015	492,146	271,981	206,025	11,120	3,020	-	2,397	160,669
2016	884,306	652,355	218,477	9,149	4,325	-	2,456	234,415
2017	775,869	501,924	261,891	6,727	5,327	-	2,289	258,129
2018	833,995	617,871	208,776	4,425	2,923	-	1,720	92,609
2019	895,467	716,202	169,038	3,588	6,639	-	562	271,758
인 천 세 무 서	69,116	59,742	8,977	50	347	-	73	56,775
북인천세무서	266,717	243,658	19,139	3,488	432	-	396	61,141
서인천세무서	179,036	64,216	114,358	-	462	-	36	64,502
남인천세무서	380,598	348,586	26,564	50	5,398	-	57	89,340

자료 : 국세청(국세통계연보)

Collection of National Taxes

Unit : million won

Internal taxes				
Direct taxes				
자산재평가세 Revaluation	근로장려금 Earned Income Tax Credit	자녀장려금 ChildTax Credit	증여세 gift	
-	-42,566	-	62,251	2014
-	-65,413	-42,851	62,759	2015
-	-65,072	-37,400	86,395	2016
-	-73,662	-36,280	104,423	2017
-	-80,254	-31,160	104,522	2018
-	-292,578	-47,392	113,179	2019
-	-78,743	-11,690	14,019	Incheon TaxOffice
-	-89,913	-14,149	19,921	Bukincheon TaxOffice
-	-48,940	-9,365	13,857	SeoincheonTaxation Office
-	-74,982	-12,188	65,382	NamincheonTaxOffice

교통에너지세 환경세	방위세	교육세	농어촌특별세	종합부동산세	
Transportaion	Defense tax	Education	Special tax for rural development	Comprehensivere al estate	
654,857	10	143,842	33,721	49,507	2014
671,035	45	147,207	28,227	46,287	2015
936,659	8	185,618	28,846	43,534	2016
1,065,110	14	215,496	30,244	45,893	2017
1,013,949	10	191,952	39,798	51,977	2018
912,384	8	166,991	51,368	85,949	2019
-457	-	3,706	21,689	22,271	Incheon TaxOffice
-129	1	6,571	6,899	16,587	Bukincheon TaxOffice
913,015	1	154,268	6,728	14,260	SeoincheonTaxation Office
-45	6	2,446	16,052	32,831	NamincheonTaxOffice

Source : National Tax Service

2. 지방세 부담

단위 : 천원, 명, 세대

	지방세 ¹⁾ Local taxes	인구(외국인제외) Population (excluding foreigners)	1인당부담액(원) Taxburden per capita(won)
2014	3,220,967,846	2,902,608	1,109,681
2015	3,727,716,891	2,925,815	1,274,078
2016	4,028,660,896	2,943,069	1,368,864
2017	4,427,781,851	2,948,542	1,501,685
2018	4,465,820,714	2,954,642	1,511,459
2019	4,809,476,306	2,957,026	1,626.457
본 청	967,457,358		
중 구	525,581,090	135,135	3,889.304
동 구	64,046,857	64,427	994.100
미 추 홀 구	353,550,973	408,862	864.720
연 수 구	634,890,798	366,550	1,732.071
남 동 구	613,516,812	532,704	1,151.703
부 평 구	432,155,390	511,577	844.751
계 양 구	265,073,038	303,471	873.471
서 구	808,248,268	544,556	1,484.234
강 화 군	102,113,011	69,178	1,476.091
웅 진 군	42,842,711	20,566	2,083.182

주 1) 자치구세 포함(징수금액) Including autonomousdistrict tax

자료 : 지방세정책담당관

Household Local Tax

Unit : 1,000 won, person, house

세대(외국인제외)	세대당부담액(원)	
Households (excluding foreign household)	Tax burden per household(won)	
1,136,280	2,834,660	2014
1,154,004	3,230,246	2015
1,171,399	3,439,188	2016
1,188,917	3,724,214	2017
1,213,201	3,681,023	2018
1,626,457	2,957,026	2019
		City
3,889,304	135,135	Jung-gu
9,941	6,442,698	Dong-gu
86,472	4,088,618	Michuhol-gu
1,732,071	36,655	Yeonsu-gu
1,151,703	532,704	Namdong-gu
844,751	511,577	Bupyeong-gu
873,471	303,471	Gyeyang-gu
1,484,234	544,556	Seo-gu
1,476,091	69,178	Ganghwa-gun
2,083,182	20,566	Ongjin-gun

Source : Local Tax Policy Officer Division

3. 지방세 징수

단위 : 백만원

	합 계 Total	광역시세 Metropolitan taxes	군·구세 Gun-Gutaxes	보통세		
				광역시세		
				취득세 Acquisition	등록면허세 Registration and License	레저세 Leisure
2018	4,465,821	3,617,518	848,303	1,524,462	-	21,462
2019	4,809,476	3,867,140	942,336	1,621,505	3,702	20,480
본 청	967,457	967,457	-	-	-	-
중 구	525,581	377,593	147,988	206,156	-	6,576
동 구	64,045	43,636	20,409	16,787	-	-
미추홀구	353,549	276,763	76,786	175,074	-	4,255
연수구	634,891	491,641	143,250	263,239	-	6,209
남동구	613,516	482,103	131,413	248,567	-	-
부평구	432,156	335,732	96,424	167,003	-	3,440
계양구	265,075	211,528	53,547	129,559	-	-
서구	808,249	593,648	214,601	358,076	-	-
강화군	102,113	60,890	41,223	47,661	2,873	-
옹진군	42,844	26,149	16,695	9,383	829	-

	보통세						
	구 세 District Tax				군 세		
	등록면허세 Registration and License	재산세 Property	주민세(재산분) Resident (Pro Rata Property)	주민세(종업원분) Resident (Pro Rata Employee)	주민세 Resident	재산세 Property	자동차세 Automobile
2018	89,890	632,804	9,621	64,939	1,720	18,772	11,221
2019	97,178	689,027	13,973	69,453	1,837	19,663	15,086
본 청	-	-	-	-	-	-	-
중 구	10,402	115,822	5,758	16,819	-	-	-
동 구	3,413	13,363	414	2,918	-	-	-
미추홀구	9,708	59,678	691	3,855	-	-	-
연수구	15,568	113,456	1,265	10,707	-	-	-
남동구	15,277	99,468	1,987	12,079	-	-	-
부평구	10,698	73,203	1,070	9,204	-	-	-
계양구	9,082	40,538	461	2,168	-	-	-
서구	23,030	173,499	2,327	11,703	-	-	-
강화군	-	-	-	-	892	12,178	12,868
옹진군	-	-	-	-	945	7,485	2,218

자료 : 지방세정책담당관

Collection of Local Taxes

Unit : million won

Ordinary Tax					
Metropolitan City Taxes					
주민세(균등분) Resident (PerCapita)	자동차세 Automobile	지방소득세 Local Income	지방소비세 Local Consumption	담배소비세 Tobacco consumption	
18,681	484,995	624,116	305,809	190,215	2018
19,215	489,499	606,688	421,458	182,311	2019
-	243,207	-	421,458	182,311	City
1,239	10,105	108,682	-	-	Jung-gu
639	4,215	16,243	-	-	Dong-gu
2,478	26,830	39,811	-	-	Michuhol-gu
2,251	40,186	123,620	-	-	Yeonsu-gu
3,963	55,341	116,231	-	-	Namdong-gu
3,013	43,450	70,861	-	-	Bupyeong-gu
1,817	26,912	28,717	-	-	Gyeyang-gu
3,815	39,253	102,523	-	-	Seo-gu
-	-	-	-	-	Ganghwa-gun
-	-	-	-	-	Ongjin-gun

Ordinary Tax		목적세 Objective Tax		과년도수입 Revenue form previous year		
County Tax		광역시세 Metropolitan City Tax		광역시세 Metropolitan City Tax	구군세 Gu Gun Tax	
담배소비세 Tobacco Consumption	지방소득세 Local Income	지역자원시설세 Local Resource and Facility	지방교육세 Local Education			
7,445	11,883	98,588	355,794	-10,509	8	2018
7,432	12,462	100,931	370,247	31,104	16,225	2019
-	-	-	80,198	40,283	-	City
-	-	11,673	40,132	-6,970	-813	Jung-gu
-	-	1,469	4,243	40	301	Dong-gu
-	-	6,879	25,949	-4,513	2,854	Michuhol-gu
-	-	16,054	49,486	-9,404	2,254	Yeonsu-gu
-	-	14,878	42,076	1,047	2,602	Namdong-gu
-	-	8,737	33,586	5,642	2,249	Bupyeong-gu
-	-	4,210	16,955	3,358	1,298	Gyeyang-gu
-	-	23,702	64,972	1,307	4,042	Seo-gu
5,180	9,269	1,040	9,158	158	836	Ganghwa-gun
2,252	3,193	12,289	3,492	156	602	Ongjin-gun

Source : Local Tax Policy Officer Division

4. 예산결산총괄

단위 : 백만원

	예산현액 Budget			세 입(A) Revenue		
	계	일 반	특 별	계	일 반	특 별
	Total	General accounts	Special accounts	Total	General accounts	Special accounts
2014	13,187,017	9,383,914	3,803,103	12,635,119	9,169,230	3,465,889
2015	14,174,474	10,378,636	3,795,838	14,100,260	10,554,702	3,545,558
2016	14,630,443	11,032,406	3,598,037	14,839,158	11,316,499	3,522,659
2017	15,621,498	12,144,980	3,476,518	15,836,717	12,384,567	3,452,150
2018	16,303,875	12,526,581	3,777,294	16,530,445	12,703,465	3,826,980
2019	18,797,186	14,553,217	4,243,969	19,188,220	14,800,318	4,387,902
본 청	11,766,833	7,862,936	3,903,897	12,049,342	7,973,966	4,075,376
중 구	476,333	450,531	25,802	504,639	477,732	26,907
동 구	355,163	352,607	2,556	362,165	359,488	2,677
미 추 출 구	741,026	715,153	25,873	754,696	727,413	27,283
연 수 구	672,293	637,328	34,965	682,492	646,734	35,758
남 동 구	959,700	922,278	37,422	989,370	950,033	39,337
부 평 구	941,200	908,361	32,839	956,686	923,378	33,308
계 양 구	614,245	583,231	31,014	625,261	593,811	31,450
서 구	1,134,946	1,001,991	132,955	1,098,593	1,009,816	88,777
강 화 군	736,494	732,830	3,664	740,932	736,921	4,011
웅 진 군	398,953	385,971	12,982	424,044	401,026	23,018

자료 : 회계담당관, 각 군.구

Summary of Budget and Settlement

Unit : million won

세 출(B) Expenditure			잉 여 (A-B) Surplus			
계	일 반	특 별	계	일 반	특 별	
Total	General accounts	Special accounts	Total	General accounts	Special accounts	
11,413,447	8,477,089	2,936,358	1,221,672	692,141	529,531	2014
12,464,350	9,611,297	2,853,052	1,595,625	943,405	692,506	2015
12,378,534	10,081,695	2,296,840	2,414,254	1,234,804	1,225,819	2016
12,989,051	10,914,775	2,074,276	2,624,750	1,469,792	1,377,874	2017
13,343,792	11,179,019	2,164,773	3,186,652	1,524,446	1,662,207	2018
16,214,515	13,271,174	2,943,341	2,973,705	1,529,144	1,444,561	2019
10,405,937	7,581,998	2,823,939	1,643,405	391,968	1,251,437	City
375,765	364,128	11,637	128,874	113,604	15,270	Jung-gu
295,315	294,143	1,172	66,850	65,345	1,505	Dong-gu
672,161	661,357	10,804	82,535	66,056	16,479	Michuhol-gu
582,966	567,296	15,670	99,526	79,438	20,088	Yeonsu-gu
817,092	801,555	15,537	172,278	148,478	23,800	Namdong-gu
808,188	799,042	9,146	148,498	124,336	24,162	Bupyeong-gu
510,935	488,111	22,824	114,326	105,700	8,626	Gyeyang-gu
876,580	849,741	26,839	222,013	160,075	61,938	Seo-gu
558,866	558,403	463	182,066	178,518	3,548	Ganghwa-gun
310,710	305,400	5,310	113,334	95,626	17,708	Ongjin-gun

Source : Accounting Division, Gun-Gu

5. 일반회계 세입예산 개요¹⁾

단위 : 백만원

	합 계	지방세	세 외 수 입					
				경상적세외수입				
				소 계	재산임대 수입	사용료 수입	수수료 수입	사업수입
	Total	Local tax		Sub-total	Property rents	rents	fees	Business product
2014	9,058,235	3,220,968	557,937	211,067	7,170	57,785	63,396	11,362
2015	10,001,803	3,633,937	1,160,644	233,559	7,810	66,448	68,546	12,403
2016	10,464,843	3,951,297	914,833	274,417	7,828	59,287	84,450	23,041
2017	11,884,207	4,307,502	915,162	316,135	8,057	63,291	94,914	20,201
2018	12,047,713	4,379,790	574,258	324,451	8,548	70,544	104,777	21,653
2019	13,795,266	4,669,990	937,537	365,941	9,954	98,614	109,161	21,083
본 청	7,658,729	3,777,425	596,385	118,508	6,705	66,900	21,313	9,516
중 구	397,356	122,610	31,170	21,844	376	4,110	5,046	771
동 구	322,920	19,881	8,980	7,212	95	1,063	1,891	185
미추홀구	677,080	73,000	30,612	23,677	186	2,309	10,900	289
연 수 구	609,913	141,947	36,438	28,419	271	2,559	8,720	394
남 동 구	858,627	126,355	48,531	38,692	66	2,924	14,879	2,974
부 평 구	842,525	95,079	53,623	40,438	405	3,554	21,605	-
계 양 구	537,402	50,880	32,366	24,567	161	1,777	11,440	420
서 구	923,471	209,645	61,677	41,060	378	5,974	10,701	2,647
강 화 군	613,890	37,818	26,874	16,349	917	7,010	1,626	2,312
웅 진 군	353,353	15,350	10,881	5,175	394	434	1,040	1,575

주 1) 최종예산액

자료 : 지방세정책담당관, 군구

Budgeted Revenues of General Accounts

Unit : million won

Non-tax revenues								
Current non-tax revenues		임시적세외수입 Temporary non-tax revenues						
징수교부금 수입 Collection grants	이자수입 Interest	소 계 Sub-total	재산매각수입 Property disposal	부담금 Allotment	과징금 및 과태료 등 (Fines and penalties etc)	잡수입 Miscellan- eous	기 타 수입 Other income	
55,972	15,382	346,870	76,522	67,595	-	187,438	15,315	2014
63,300	15,053	927,085	771,171	35,350	-	107,189	13,376	2015
78,846	20,965	640,414	446,151	60,379	15,518	78,252	40,114	2016
106,135	23,535	599,028	387,004	96,185	17,335	81,305	17,197	2017
90,329	28,600	249,807	44,775	64,585	17,268	85,664	37,515	2018
97,597	29,532	571,597	280,222	81,917	18,237	167,762	23,459	2019
4,981	9,093	477,877	271,102	70,074	1,393	134,804	504	City
10,051	1,490	9,326	223	417	1,727	3,936	3,023	Jung-gu
1,578	2,400	1,768	55	153	341	-	1,219	Dong-gu
8,455	1,538	6,935	280	682	2,220	2,100	1,653	Michuhol-gu
14,608	1,867	8,019	596	261	1,919	4,040	1,203	Yeonsu-gu
15,417	2,432	9,839	-	639	1,994	7,206	-	Namdong-gu
12,200	2,674	13,185	4,092	1,278	2,735	2,272	2,808	Bupyeong-gu
8,948	1,821	7,799	12	1,045	2,002	1,762	2,978	Gyeyang-gu
18,548	2,812	20,617	513	5,329	3,244	5,852	5,679	Seo-gu
2,285	2,199	10,525	2,814	161	508	5,790	1,252	Ganghwa-gun
526	1,206	5,707	535	1,878	154	-	3,140	Ongjin-gun

1) Final budget

Source : Local Tax Policy Officer Division, Gun-Gu

5. 일반회계 세입예산 개요¹⁾ (계속)

단위 : 백만원

	지방교부세	조정교부금	재정보전금	보조금	지방채
	Local share tax	Control grants	Control grants	Subsidies	Local borrowing
2014	646,452	388,641	7,825	3,065,697	117,784
2015	614,076	447,187	-	3,437,926	111,440
2016	769,905	560,062	-	3,638,479	19,388
2017	922,939	596,199	1,680,026	2,204,643	-
2018	989,638	599,149	222,955	4,094,775	127,796
2019	1,177,896	683,197	-	5,389,594	-
본 청	682,348	-	-	2,316,712	-
중 구	10,515	33,331	-	162,468	-
동 구	14,019	84,536	-	104,470	-
미 추 홀 구	15,226	126,676	-	403,523	-
연 수 구	9,700	37,006	-	273,798	-
남 동 구	10,978	101,556	-	475,009	-
부 평 구	18,823	126,399	-	492,168	-
계 양 구	23,745	112,317	-	269,214	-
서 구	9,887	36,513	-	519,796	-
강 화 군	245,701	11,764	-	235,219	-
응 진 군	136,954	13,099	-	137,217	-

주 1) 최종예산액

자료 : 지방세정책담당관, 군구

Budgeted Revenues of General Accounts (Cont'd)

Unit : million won

보존수입 등 및 내부거래								
소 계	보존수입 등 Conservation revenues				내부거래 Internal transaction			
	소 계	잉여금	전년도 이월금	융자금원금 수입	소 계	전입금	예탁금 및 예수금	
	Sub-total	net surplus	Carryover	Loan collection	Sub-total	Transferred from	Contribution	
982,843	702,009	291,553	409,751	705	280,833	175,333	105,500	2014
596,592	410,022	280,241	129,257	525	179,065	174,065	5,000	2015
983,443	722,163	377,422	343,911	830	261,280	150,780	110,500	2016
1,117,960	772,180	641,046	130,707	427	345,781	146,015	199,766	2017
1,059,352	873,851	582,485	287,092	4,274	185,501	126,763	58,738	2018
937,052	696,883	671,486	62,278	382	202,906	135,362	67,544	2019
285,859	108,904	102,904	5,618	382	176,955	122,196	54,759	City
37,262		34,215	3,047	-	-	-	-	Jung-gu
91,034	91,034	88,046	2,988	-	-	-	-	Dong-gu
28,043	28,043	22,943	5,100	-	-	-	-	Michuhol-gu
111,024	98,022	88,332	9,691	-	13,001	10,746	2,255	Yeonsu-gu
96,198	96,193	89,830	6,363	-	5	5	-	Namdong-gu
56,433	56,392	48,341	8,051	-	41	41	-	Bupyeong-gu
48,880	48,880	45,574	3,306	-	-	-	-	Gyeyang-gu
85,953	73,273	65,166	8,107	-	12,680	2,150	10,530	Seo-gu
56,514	56,301	50,341	5,960	-	213	213	-	Ganghwa-gun
39,852	39,841	35,794	4,047	-	11	11	-	Ongjin-gun

1) Final budget

Source : Local Tax Policy Officer Division, Gun-Gu

6. 일반회계 세입결산

단위 : 백만원

	예산현액 Budget			
	금 액 Amount			구성비(%)
	계 Total	시 City	군·구 Gun·Gu	Percent distribution
2014	9,019,291	5,242,623	3,776,668	100.00
2015	10,416,176	6,210,111	4,206,065	100.00
2016	10,105,127	6,125,401	3,979,726	100.00
2017	11,884,207	6,761,623	5,122,584	100.00
2018	12,033,735	6,758,213	5,275,522	100.00
2019	13,795,266	7,658,729	6,136,537	100.00
지 방 세 수 입	4,669,990	3,777,425	892,565	33.85
세 외 수 입	596,385	596,385	341,152	4.32
- 재산임대수입	6,705	6,705	3,249	1.12
- 사용료수입	66,900	66,900	31,714	11.22
- 수수료수입	21,313	21,313	87,848	3.57
- 사업수입	9,516	9,516	11,567	1.60
- 징수교부금수입	4,981	4,981	92,616	0.84
- 이자수입	9,093	9,093	20,439	1.52
- 재산매각수입	271,102	271,102	9,120	45.46
- 부담금	70,074	70,074	11,843	11.75
- 과징금및과태료등	1,393	1,393	16,844	0.23
- 기타수입	134,804	134,804	22,955	22.60
- 지난연도수입	504	504	32,958	0.08
보존수입 등 내부거래	285,859	285,859	651,193	2.07
- 순세게잉여금	102,904	102,904	568,582	36.00
- 전입금	122,196	122,196	13,166	42.75
- 이월금	5,618	5,618	56,660	1.97
- 융자금원금수입	382	382	-	0.13
- 예탁금및예수금	54,759	54,759	12,785	19.16
지 방 교 부 세	682,348	682,348	495,548	4.95
조 정 교 부 금	-	-	683,197	-
재 정 보 전 금	-	-	-	-
보 조 금	2,316,712	2,316,712	3,072,882	17
지 방 채	-	-	-	0.00

자료 : 지방세정책담당관, 군구

Settled Revenues of General Accounts

Unit : million won

결 산 Settlement				예산대비 결산비율(%) Budget/ settlement ratio	
금 액 Amount			구성비(%) Percent distribution		
계 Total	시 City	군·구 Gun·Gu			
8,996,583	4,765,272	4,231,311	100.00	99.75	2014
10,555,101	6,182,040	4,373,061	100.00	101.33	2015
11,212,879	6,327,873	4,885,006	100.00	110.96	2016
11,674,185	6,977,426	4,696,759	100.00	98.23	2017
12,553,286	6,826,507	5,726,779	100.00	104.32	2018
11,796,019	4,973,761	6,822,258	100.00	85.51	2019
4,806,071	3,867,140	938,931	40.74	101.75	Local tax
983,785	595,898	387,887	8.34	101.55	Non-tax revenues
10,615	7,021	3,594	1.08	117.03	Property rents
98,292	66,376	31,916	9.99	108.55	Rents
113,103	18,336	94,767	11.50	99.04	Fees
18,800	9,826	8,974	1.91	120.90	Business receipts
109,045	5,255	103,790	11.08	85.49	Levy grants
32,586	10,597	21,989	3.31	109.35	Interest receipts
291,486	280,846	10,640	29.63	47.86	Property disposal
78,232	70,119	8,113	7.95	124.42	Allotment
22,588	1,421	21,167	2.30	135.23	Fines and penalties etc
203,215	138,828	64,387	20.66	101.86	Miscellaneous
5,824	-12,727	18,551	0.59	165.04	Revenue form Previous year
1,718,138	510,723	1,207,415	14.57	99.96	Conservation revenues and Internal transaction
692,972	102,904	590,068	40.33	100.00	Net annual surplus
137,636	122,196	15,440	8.01	99.97	Transferred from
831,474	230,079	601,395	48.39	99.84	Carry-Over
785	785	-	0.05	129.54	Loan Collection
55,289	54,759	530	3.22	100.00	Deposit
526,281	-	526,281	4.46	101.04	Local share tax
582,809	-	582,809	4.94	-	Control grants
102,662	-	102,662	0.87	-	Control grants
3,076,273	-	3,076,273	26.08	99.96	Subsidy
-	-	-	-	-	Local bond

Source : Local Tax Policy Officer Division, Gun-Gu

6. 일반회계 세입결산 (계속)

단위 : 백만원

결 산	계	중 구	동 구	미추홀구	연수구
2014	4,231,311	307,701	210,736	434,152	385,361
2015	4,373,061	328,535	202,497	503,760	390,596
2016	4,885,006	374,869	236,270	571,353	465,509
2017	4,696,759	392,342	18,168	601,765	516,022
2018	5,977,959	420,358	311,208	650,203	726,467
2019	6,822,258	477,731	359,488	727,413	646,734
지 방 세 수 입	938,931	147,988	20,410	76,787	143,250
세 외 수 입	387,887	32,864	11,592	34,567	41,118
- 재산임대수입	3,594	413	76	378	222
- 사용료수입	31,916	4,152	815	2,530	2,520
- 수수료수입	94,767	5,001	1,946	11,270	9,429
- 사업수입	8,974	830	186	343	147
- 징수교부금수입	103,790	11,194	1,824	10,183	16,175
- 이자수입	21,989	1,514	2,475	1,930	1,907
- 재산매각수입	10,640	264	1,229	225	603
- 부담금	8,113	1,258	117	684	219
- 과징금 및 과태료	21,167	1,809	411	3,129	2,298
- 잡수입	64,387	4,110	2,034	2,168	6,296
- 과년도수입	18,551	2,319	479	1,727	1,302
보존수입등 및 내부거래	1,207,415	90,437	120,720	62,155	134,275
- 순세계잉여금	590,068	34,215	88,046	22,943	88,332
- 전입금	15,440	-	-	-	13,001
- 이월금	601,395	56,222	32,674	39,212	32,942
- 융자금원금수입	-	-	-	-	-
- 예탁금및예수금	530	-	-	-	-
지 방 교 부 세	526,281	11,724	16,309	21,152	14,774
조 정 교 부 금	582,809	32,396	86,017	124,973	39,637
재 정 보 전 금	102,662	-	-	-	-
보 조 금	3,076,273	162,322	104,440	407,779	273,680
지 방 채	-	-	-	-	-

자료 : 지방세정책담당관, 군구

Settled Revenues of General Accounts (Cont'd)

Unit : million won

남동구	부평구	계양구	서 구	강화군	옹진군	
601,635	603,447	354,629	531,421	590,827	278,004	2014
594,708	603,080	393,647	604,089	464,444	287,705	2015
682,003	663,939	453,601	568,570	516,202	352,690	2016
722,056	719,428	49,344	748,752	568,135	360,747	2017
754,895	791,517	528,940	826,085	616,316	351,970	2018
950,033	923,377	593,810	1,009,816	732,830	401,026	2019
131,413	96,424	53,545	214,600	37,818	16,696	Local tax
56,901	57,627	36,331	66,993	26,874	23,020	Non-tax revenues
165	401	165	487	917	370	Property rents
3,212	3,767	1,948	5,239	7,010	723	Rents
16,868	22,640	12,289	12,678	1,626	1,020	Fees
2,683	-	471	539	2,312	1,463	Business receipts
18,208	13,391	9,314	20,355	2,285	861	Levy grants
2,823	2,684	2,412	2,613	2,199	1,432	Interest receipts
167	4,072	12	692	2,814	562	Property disposal
409	1,233	385	2,950	161	697	Allotment
3,879	2,768	2,343	3,853	508	169	Fines and penalties etc
4,750	4,447	5,070	13,488	5,790	16,234	Miscellaneous
3,737	2,225	1,922	4,099	1,252	-511	Revenue form Previous year
163,763	125,979	104,948	157,214	175,454	72,470	Conservation revenues and Internal transaction
93,911	52,207	55,813	68,466	50,341	35,794	Net annual surplus
5	42	-	2,150	231	11	Transferred from
69,847	73,730	49,135	86,068	124,900	36,665	Carry-Over
-	-	-	-	-	-	Loan Collection
-	-	-	530	-	-	Deposit
20,351	23,745	18,878	15,327	245,700	138,321	Local share tax
-	127,774	111,455	35,902	11,764	12,891	Control grants
102,662	-	-	-	0	-	Control grants
474,943	491,828	268,653	519,780	235,220	137,628	Subsidy
-	-	-	-	-	-	Local bond

Source : Local Tax Policy Officer Division, Gun-Gu

6-1. 시, 군·구별 일반회계 세입결산

단위 : 백만원

	합 계	지방세	세외수입	지방교부세
	Total	Local tax	Non-tax revenue	Local share tax
2014	9,165,902	3,220,968	571,775	650,619
2015	10,555,101	3,727,717	1,158,336	809,235
2016	11,316,499	4,028,661	962,052	788,850
2017	12,378,713	4,427,782	914,413	948,445
2018	12,647,421	4,463,176	616,262	1,005,160
2019	11,383,248	1,906,388	983,785	1,208,629
본 청	4,560,990	967,457	595,898	682,348
중 구	477,731	147,988	32,864	11,724
동 구	359,488	20,410	11,592	16,309
미 추 홀 구	727,413	76,787	34,567	21,152
연 수 구	646,734	143,250	41,118	14,774
남 동 구	950,033	131,413	56,901	20,351
부 평 구	923,377	96,424	57,627	23,745
계 양 구	593,810	53,545	36,331	18,878
서 구	1,009,816	214,600	66,993	15,327
강 화 군	732,830	37,818	26,874	245,700
응 진 군	401,026	16,696	23,020	138,321

자료 : 지방세정책담당관, 군구

Settled Revenues of General Accounts by Si·Gun·Gu

Unit : million won

조정교부금 (또는 재정 보전금)	보조금	지방채	보전수입 등 및 내부거래	
Control grants	Subsidies	Local borrowing	Conservation revenues and Internal transaction	
453,188	3,061,607	153,505	1,054,240	2014
495,257	3,385,890	110,440	868,225	2015
653,308	3,659,534	19,388	1,204,706	2016
639,176	3,872,455	1,000	1,575,442	2017
656,418	4,322,555	-	1,583,849	2018
685,471	5,391,560	-	1,718,138	2019
-	2,315,287	-	510,723	City
32,396	162,322	-	90,437	Jung-gu
86,017	104,440	-	120,720	Dong-gu
124,973	407,779	-	62,155	Michuhol-gu
39,637	273,680	-	134,275	Yeonsu-gu
102,662	474,943	-	163,763	Namdong-gu
127,774	491,828	-	125,979	Bupyeong-gu
111,455	268,653	-	104,948	Gyeyang-gu
35,902	519,780	-	157,214	Seo-gu
11,764	235,220	-	175,454	Ganghwa-gun
12,891	137,628	-	72,470	Ongjin-gun

Source : Local Tax Policy Officer Division, Gun-Gu

7. 일반회계 세출예산 개요¹⁾

단위 : 백만원

	합 계	일반공공 행정	공공질서 및안전	교 육	문화 및 관광	환경보호	사회복지	보 건
	Total	General public Administration	Public Order, Safety	Education	Culture, Tourism	Protection of Environment	Social Welfare	Health
2014	11,844,859	1,624,865	72,497	652,229	859,308	703,707	3,533,222	197,317
2015	10,152,505	1,919,616	104,283	750,099	392,966	275,770	3,691,966	201,989
2016	10,655,239	1,522,504	166,801	767,197	471,281	328,537	3,975,381	152,715
2017	11,719,659	1,829,330	178,898	783,724	471,315	404,438	4,245,411	192,395
2018	11,874,409	1,414,333	214,074	809,748	439,153	441,866	4,839,552	174,715
2019	13,726,453	1,511,769	434,661	974,765	610,121	507,936	5,827,470	211,963
본 청	7,636,238	1,009,829	337,001	843,620	367,210	263,329	2,935,383	59,279
중 구	397,356	48,474	2,207	8,064	16,352	20,178	140,010	7,673
동 구	322,920	91,060	1,024	6,445	14,020	5,118	96,030	7,141
미추홀구	677,080	43,968	6,694	10,450	11,771	26,062	430,206	17,950
연 수 구	637,328	63,997	6,785	18,488	43,123	31,539	308,037	15,864
남 동 구	858,627	54,887	9,260	14,634	18,095	34,609	501,223	20,369
부 평 구	842,525	41,638	11,791	11,230	30,439	34,320	511,453	20,860
계 양 구	537,402	22,521	6,162	13,919	19,584	19,604	286,906	14,025
서 구	849,734	59,293	5,193	23,275	39,411	42,346	443,384	23,601
강 화 군	613,890	39,386	41,046	23,519	34,678	16,300	121,530	11,865
웅 진 군	353,353	36,716	7,498	1,121	15,438	14,531	53,308	13,336

주 1) 최종예산액임. Finalbudget

자료 : 예산담당관실, 군·구

Budgeted Expenditures of General Accounts

Unit : million won

농림해양 수산 Agriculture, F orestry, Ocean, Marine	산업· 중소기업 Industry, Small and medium enterprises	수송 및 교통 Transportation, Traffic	국토 및 지역개발 Country, Region Development	과학기술 Science and Technology	예비비 Contingency	기 타 Other	
230,799	123,539	1,414,202	1,214,782	40,790	128,896	1,048,707	2014
256,762	96,504	812,464	438,644	43,779	158,610	1,009,054	2015
258,878	99,487	976,185	537,294	49,560	267,883	1,081,536	2016
337,011	109,088	976,987	703,715	39,389	292,698	1,155,255	2017
306,032	102,656	954,832	599,349	37,717	304,493	1,235,889	2018
467,212	211,211	993,890	684,878	32,822	144,478	1,113,276	2019
242,951	156,815	757,844	282,940	32,822	13,029	334,186	City
15,125	2,936	43,429	25,144	-	2,968	64,796	Jung-gu
1,505	3,649	5,191	26,523	-	18,625	46,588	Dong-gu
1,616	3,657	12,525	20,880	-	2,627	88,674	Michuhol-gu
1,913	13,671	24,493	22,079	-	21,122	66,217	Yeonsu-gu
3,490	3,438	17,289	62,369	-	22,437	96,527	Namdong-gu
2,951	4,218	17,293	37,799	-	21,297	97,236	Bupyeong-gu
6,738	1,592	19,427	27,831	-	28,041	71,052	Gyeyang-gu
10,192	3,180	24,923	53,339	-	-	121,597	Seo-gu
109,463	10,782	36,086	87,616	-	11,059	70,560	Ganghwa-gun
71,268	7,273	35,390	38,358	-	3,273	55,843	Ongjin-gun

Source : Budget Division, Gun-Gu

8. 일반회계 세출결산

단위 : 백만원

	예산현액 Budget			
	금 액 Amount			구성비(%)
	계 Total	시 City	군·구 Gun Gu	Percent distribution
2014	9,203,388	5,250,396	3,952,992	100
2015	10,331,791	6,130,945	4,200,846	100
2016	10,798,301	6,125,401	4,672,900	100
2017	11,956,082	6,761,623	5,194,459	100
2018	11,853,634	6,508,404	5,345,230	100
2019	14,579,013	7,862,936	6,622,369	100
일 반공공 행 정	1,581,134	1,010,579	570,555	10.85
공공질서 및 안전	463,096	339,036	124,060	3.18
교 육	974,814	843,621	131,193	6.69
문 화 및 관 광	741,228	371,300	369,928	5.08
환 경 보 호	556,340	284,502	271,838	3.82
사 회 복 지	5,888,302	2,954,167	2,934,135	40.39
보 건	223,600	59,293	164,307	1.53
농 립 해 양 수 산	554,626	306,359	248,267	3.80
산 업 · 중 소 기 업	236,316	158,533	77,783	1.62
수 송 및 교 통	1,213,417	859,609	353,808	8.32
국 토 및 지 역 개 발	879,718	308,556	571,162	6.03
과 학 기 술	32,822	32,822	-	0.23
예 비 비	116,221	373	115,848	0.80
기 타	1,117,380	334,186	783,194	7.66

자료 : 회계담당관,군.구

Settled Expenditures of General Accounts

Unit : million won

결 산 Settlement				예산대결산비율 (%)	
금 액 Amount			구성비(%)		
계 Total	시 City	군·구 Gun Gu	Percent distribution	Budget/ Settlementratio	
8,527,784	5,041,686	3,486,098	100	92.66	2014
9,611,297	5,997,491	3,613,806	100	93.03	2015
10,081,693	6,094,511	3,987,182	100	93.36	2016
10,914,774	6,562,923	4,351,851	100	91.29	2017
11,322,118	6,493,519	4,828,599	100	95.52	2018
13,282,802	7,581,998	5,700,804	100	1,150.20	2019
1,486,360	1,004,080	482,280	11.19	94.01	General public Administration
422,277	338,001	84,276	3.18	91.19	Public order And safety
971,380	843,607	127,773	7.31	99.65	Educatio
574,574	365,185	209,389	4.33	77.52	Culture and Tourism
451,191	224,307	226,884	3.40	81.10	Environmental Protection
5,788,854	2,943,538	2,845,316	43.58	98.31	Social Welfare
205,695	59,191	146,504	1.55	91.99	Health
451,473	263,659	187,814	3.40	81.40	Agriculture, forestry and marine Fisheries
201,046	150,642	50,404	1.51	85.08	Industry Small Business
971,746	738,511	233,235	7.32	80.08	Transport and Transportation
639,671	290,152	349,519	4.82	72.71	Land and Regional development
32,821	32,821	-	0.25	100.00	Science and Technology
-	-	-	-	-	Reserve fund
1,085,714	328,304	757,410	8.17	97.17	Other

Source : Accounting Division, Gun-Gu

8. 일반회계 세출결산 (계속)

단위 : 백만원

예산현액	계	중 구	동 구	미추홀구	연수구	남동구
2013	3,671,428	274,086	155,393	383,255	314,096	475,712
2014	3,952,992	311,391	175,895	431,646	346,245	529,349
2015	4,200,846	311,463	192,769	490,482	370,198	579,182
2016	4,672,900	304,231	219,761	518,579	447,995	663,367
2017	5,194,459	325,000	260,378	587,641	504,017	722,056
2018	6,122,307	382,627	657,008	639,103	568,870	812,997
2019	6,622,369	382,627	352,607	715,153	637,328	922,278
일반공공 행정	570,555	55,669	91,586	51,916	63,997	69,936
공공질서 및 안전	124,060	2,265	1,422	8,003	6,785	10,350
교 육	131,193	8,116	6,445	9,778	18,488	14,634
문화 및 관광	369,928	36,172	22,597	12,435	43,123	20,205
환경 보호	271,838	31,142	5,128	26,024	31,539	35,656
사회 복지	2,934,135	143,908	96,890	440,506	308,037	502,038
보 건	164,307	7,808	7,191	19,331	15,864	20,619
농림해양수산	248,267	18,061	1,505	1,660	1,913	3,597
산업·중소기업	77,783	3,251	3,953	7,367	13,671	3,753
수송 및 교통	353,808	67,439	6,653	16,155	24,493	23,855
국토 및 지역개발	571,162	34,772	44,082	31,642	22,079	99,305
과학 기술	-	-	-	-	-	-
예 비 비	115,848	2,440	16,949	2,001	21,122	21,803
기 타	783,194	65,291	48,208	88,335	66,217	96,527

자료 : 회계담당관, 군.구

Settled Expenditures of General Accounts (Cont'd)

Unit : million won

부평구	계양구	서 구	강화군	옹진군	
506,284	308,086	492,999	487,968	273,549	2013
549,921	339,216	511,654	477,959	279,716	2014
592,354	377,681	570,097	459,437	257,183	2015
634,027	413,545	637,134	496,491	337,770	2016
701,684	478,271	712,794	549,301	353,317	2017
781,667	514,162	809,832	616,316	339,725	2018
908,360	583,231	1,001,984	732,830	385,971	2019
51,716	26,334	73,884	46,778	38,739	General public Administration
18,456	7,905	6,943	53,524	8,407	Public order And safety
11,229	14,384	23,480	23,518	1,121	Educatio
30,553	30,833	97,502	56,400	20,108	Culture and Tourism
35,900	20,240	49,906	18,910	17,393	Environmental Protection
513,779	288,313	453,303	131,504	55,857	Social Welfare
22,459	19,573	24,423	12,105	14,934	Health
2,951	7,786	11,346	122,301	77,147	Agriculture, forestry and marine Fisheries
5,226	7,551	14,787	10,861	7,363	Industry Small Business
27,288	31,756	39,379	74,576	42,214	Transport and Transportation
73,893	30,230	82,440	105,889	46,830	Land and Regional development
-	-	-	-	-	Science and Technology
17,675	27,274	691	5,878	15	Reserve fund
97,235	71,052	123,900	70,586	55,843	Other

Source : AccountingDivision, Gun-Gu

8. 일반회계 세출결산 (계속)

단위 : 백만원

결산	계	중 구	동구	미추출구	연수구	남동구
2013	3,192,007	201,456	128,379	349,895	279,006	426,744
2014	3,486,098	238,220	146,229	397,506	300,554	471,748
2015	3,613,805	247,486	151,660	451,338	299,680	498,275
2016	3,987,181	278,331	162,972	496,250	348,829	559,382
2017	4,351,851	296,818	174,952	524,737	396,886	601,484
2018	5,035,912	307,209	540,905	588,048	446,379	669,893
2019	5,632,250	307,209	294,143	661,357	567,296	801,555
일반공공 행정	482,280	52,274	88,634	40,901	56,352	55,352
공공질서 및 안전	84,276	1,962	1,302	6,732	6,197	7,050
교 육	127,773	8,030	6,431	9,676	18,216	14,594
문 화 및 관 광	209,389	13,416	14,714	8,915	31,321	12,401
환 경 보 호	226,884	18,682	4,799	25,380	27,098	33,399
사 회 복 지	2,845,316	134,925	94,057	429,860	295,328	492,445
보 건	146,504	7,625	6,542	17,025	15,489	19,031
농 립 해 양 수 산	187,814	10,542	185	1,601	1,688	3,203
산업·중소기업	50,404	1,854	2,100	3,727	12,760	2,752
수 송 및 교 통	233,235	40,552	4,680	10,276	20,753	17,096
국토 및 지역개발	349,519	23,430	23,318	19,936	17,267	54,880
과 학 기 술	-	-	-	-	-	-
예 비 비	-	-	-	-	-	-
기 타	757,410	62,473	47,379	87,328	64,827	89,352

출처 : 회계담당관

Settled Expenditures of General Accounts (Cont'd)

Unit : million won

부평구	계양구	서 구	강화군	옹진군	
465,658	285,260	441,290	387,119	227,200	2013
507,755	303,252	445,977	395,141	279,716	2014
554,779	324,797	491,059	363,530	231,201	2015
576,178	353,679	533,879	393,295	284,386	2016
632,603	394,215	611,092	425,736	293,328	2017
665,579	423,992	671,553	442,843	279,511	2018
799,042	488,111	849,734	558,403	305,400	2019
39,497	24,406	59,293	33,389	32,182	General public Administration
7,674	5,956	5,193	35,979	6,231	Public order And safety
11,200	12,261	23,275	23,005	1,085	Educatio
28,453	11,148	39,411	40,240	9,370	Culture and Tourism
29,049	19,780	42,346	14,273	12,078	Environmental Protection
502,322	282,039	443,384	118,019	52,937	Social Welfare
19,568	14,277	23,601	11,039	12,307	Health
1,965	6,932	10,192	98,150	53,356	Agriculture, forestry and marine Fisheries
2,921	5,124	3,180	9,435	6,551	Industry Small Business
16,241	18,367	24,923	44,100	36,247	Transport and Transportation
44,186	18,688	53,339	65,162	29,313	Land and Regional development
-	-	-	-	-	Science and Technology
-	-	-	-	-	Reserve fund
95,966	69,133	121,597	65,612	53,743	Other

Source : Accounting Division

8-1. 시, 군·구별 일반회계 세출결산

단위 : 백만원

	합 계	일반공공 행정	공공질서 및 안전	교 육	문화 및 관광	환경보호	사회복지	보 건
	Total	General public Administration	Public Order, Safety	Education	Culture, Tourism	Protection of Environment	Social Welfare	Health
2014	8,527,784	983,654	68,881	550,263	469,165	245,408	3,214,341	193,940
2015	9,611,296	1,873,840	77,276	747,349	347,405	266,069	3,637,542	199,280
2016	10,081,694	1,491,220	160,325	765,670	450,064	315,618	3,920,503	148,462
2017	10,914,774	1,790,941	177,844	779,540	422,698	370,639	4,165,251	172,474
2018	11,322,118	1,398,951	203,725	810,640	416,201	407,892	4,792,709	165,120
2019	13,271,174	1,486,360	422,278	971,380	574,575	451,191	5,788,632	205,696
본 청	7,581,998	1,004,080	338,001	843,607	365,185	224,307	2,943,538	59,191
중 구	364,128	52,274	1,962	8,030	13,416	18,682	134,702	7,625
동 구	294,143	88,634	1,302	6,431	14,714	4,799	94,057	6,542
미추홀구	661,357	40,901	6,733	9,676	8,916	25,380	429,860	17,025
연 수 구	567,296	56,352	6,197	18,216	31,321	27,098	295,328	15,489
남 동 구	801,555	55,352	7,050	14,594	12,401	33,399	492,445	19,031
부 평 구	799,042	39,497	7,674	11,200	28,452	29,049	502,322	19,568
계 양 구	488,111	24,405	5,956	12,261	11,148	19,780	282,039	14,277
서 구	849,734	59,293	5,193	23,275	39,411	42,346	443,384	23,601
강 화 군	558,403	33,389	35,978	23,005	40,240	14,273	118,019	11,039
웅 진 군	305,400	32,182	6,231	1,085	9,370	12,078	52,937	12,307

자료 : 회계담당관, 군구

Settled Expenditures of General Accounts by Si·Gun·Gu

Unit : millionwon

농림해양 수산 Agriculture, Forestry, Ocean, Marine	산업· 중소기업 Industry, Small and medium enterprises	수송 및 교통 Transportation, Traffic	국토및 지역개발 Country, Region Development	과학기술 Science Technology	예비비 Contingency	기 타 Other	
241,213	110,260	912,460	559,728	40,778	5,985	931,708	2014
224,260	83,188	763,923	370,372	43,779	-	977,014	2015
244,292	89,698	925,025	470,186	49,534	1	1,051,094	2016
271,881	102,704	883,242	614,550	39,371	1,446	1,123,639	2017
278,470	97,982	891,393	570,818	37,681	50,037	1,200,499	2018
451,473	201,046	962,632	637,791	32,821	-	1,085,299	2019
263,659	150,641	738,511	290,152	32,821	-	328,304	City
10,542	1,854	31,436	21,548	-	-	62,057	Jung-gu
185	2,100	4,680	23,318	-	-	47,379	Dong-gu
1,601	3,727	10,276	19,937	-	-	87,328	Michuhol-gu
1,688	12,760	20,753	17,267	-	-	64,827	Yeonsu-gu
3,203	2,752	17,096	54,880	-	-	89,352	Namdong-gu
1,965	2,921	16,241	44,186	-	-	95,966	Bupyeong-gu
6,932	5,124	18,367	18,688	-	-	69,133	Gyeyang-gu
10,192	3,180	24,923	53,339	-	-	121,597	Seo-gu
98,150	9,435	44,101	65,162	-	-	65,612	Ganghwa-gun
53,356	6,551	36,247	29,313	-	-	53,743	Ongjin-gun

Source : Accounting Division, Gun-Gu

9. 특별회계 세입세출 예산개요

단위 : 백만원

	합 계	공기업 특별회계 Special accounts of public enterprises				
		계	상수도	하수도	경제자유구역 개발사업 Free Economic Zone Development	지역개발기금 Local Development Funds
	Total	Sub-Total	Waterwork	Sewerage		
2014	2,910,791	1,592,008	309,915	197,133	638,078	446,882
2015	3,078,432	1,473,987	319,066	177,640	630,211	347,070
2016	2,986,126	1,202,384	318,872	195,197	388,028	300,287
2017	2,962,064	1,906,517	389,923	217,556	947,053	351,985
2017	2,962,064	1,906,517	389,923	217,556	947,053	351,985
2018	2,599,715	1,399,561	421,793	212,073	765,695	257,423
2019	3,078,453	1,583,464	521,082	245,062	592,687	224,633
세 입	3,078,453	1,583,464	521,082	245,062	592,687	224,633
세 외 수 입	983,338	735,803	278,612	183,977	272,698	516
보 조 금	620,073	31,767	6,411	10,695	14,661	-
지 방 교 부 세	8,740	8,500	8,500	-	-	-
지 방 채	126,034	126,034	-	-	-	126,034
보전수입 등 내부거래	1,340,268	681,360	227,559	50,390	305,328	98,083
세 출	3,078,453	1,583,464	521,082	245,062	592,687	224,633
일 반 공 공 행 정	232,182	225,135	-	-	502	224,633
공공질서 및 안전	-	-	-	-	-	-
교 육	38,670	-	-	-	-	-
문 화 및 관 광	57,035	6,158	-	-	6,158	-
환 경 보 호	957,236	695,587	452,210	243,377	-	-
사 회 복 지	613,508	-	-	-	-	-
보 건	130	-	-	-	-	-
농 립 해 양 수 산	-	-	-	-	-	-
산 업 · 중 소 기 업	133	-	-	-	-	-
수 송 및 교 통	352,185	-	-	-	-	-
국토 및 지역개발	747,575	584,523	-	-	584,523	-
과 학 기 술	-	-	-	-	-	-
기 타	79,799	72,061	68,872	1,685	1,504	-

주 : 최종 예산액임

자료 : 예산담당관실

Budgeted Revenues and Expenditures of Special Accounts

Unit : millionwon

기 타 특별회계 Other special accounts							
계	학교용지 부담금	인천대학교 운영	인천 전문대학 운영	의료급여 기금	검단1지구 토지구획 정리사업	검단2지구 토지구획 정리사업	
Sub-Total							
1,318,783	11,919	-	-	286,512	2,900	5,321	2014
1,604,445	32,497	-	-	320,740	25,415	18,160	2015
1,783,742	27,539	-	-	333,030	3,558	23,143	2016
1,055,547	25,503	-	-	404,282	3,111	3,226	2017
1,055,547	25,503	-	-	404,282	3,111	3,226	2017
1,200,154	23,416	-	-	450,891	6,053	5,087	2018
1,494,989	38,570	-	-	595,661	-	-	2019
1,494,989	38,570	-	-	595,661	-	-	revenues
247,535	28,148	-	-	969	-	-	Non-tax revenues
588,306	-	-	-	474,999	-	-	Subsidy
240	-	-	-	-	-	-	Local share tax
-	-	-	-	-	-	-	Local bond
658,908	10,422	-	-	119,693	-	-	
1,494,989	38,570	-	-	595,661	-	-	Expenditure
7,047	-	-	-	-	-	-	General public Administration
-	-	-	-	-	-	-	Public order and safety
38,670	38,570	-	-	-	-	-	Education
50,877	-	-	-	-	-	-	Culture and Tourism
261,649	-	-	-	-	-	-	Environmental Protection
613,508	-	-	-	595,628	-	-	Social welfare
130	-	-	-	-	-	-	Health
-	-	-	-	-	-	-	Agricalfure,forestay and MarineFisheries
133	-	-	-	-	-	-	Industay Swall Business
352,185	-	-	-	-	-	-	Transport and Transportation
163,052	-	-	-	-	-	-	Land and Regional development
-	-	-	-	-	-	-	Seience and Technology
7,738	-	-	-	33	-	-	Others

Source : Budget Division

9. 특별회계 세입세출 예산개요 (계속)

단위 : 백만원

	기 타 특별회계							
	원당지구 토지구획 정리사업	당하지구 토지구획 정리사업	오류지구 토지구획 정리사업	마전지구 토지구획 정리사업	불로지구 토지구획 정리사업	인천국제공항 배후지원단지 사업	도시교통 사업	광역교통 시설
2014	5,000	20,356	6,731	4,016	794	-	45,630	53,203
2015	-	21,671	28,674	3,045	2,174	-	36,830	34,257
2016	13,684	17,573	22,744	10,665	9,474	-	43,541	53,661
2017	5,324	8,778	13,043	25,219	2,288	-	57,794	20,099
2017	5,324	8,778	13,043	25,219	2,288	-	57,794	20,099
2018	9,134	21,689	35,243	21,998	12,765	-	52,287	43,032
2019	-	-	16,410	22,929	10,517	-	63,566	54,744
세 입	-	-	16,410	22,929	10,517	-	63,566	54,744
세 외 수 입	-	-	2,388	1,757	3,780	-	31,207	23,809
보 조 금	-	-	-	-	-	-	2,758	-
지 방 교 부 세	-	-	-	-	-	-	240	-
지 방 채	-	-	-	-	-	-	-	-
보전수입 등 내부거래	-	-	14,022	21,172	6,737	-	29,361	30,935
세 출	-	-	16,410	22,929	10,517	-	63,566	54,744
일 반 공 공 행 정	-	-	-	-	-	-	-	-
공공질서 및 안전	-	-	-	-	-	-	-	-
교 육	-	-	-	-	-	-	-	-
문 화 및 관 광	-	-	-	-	-	-	-	-
환 경 보 호	-	-	-	-	-	-	-	-
사 회 복 지	-	-	-	-	-	-	-	-
보 건	-	-	-	-	-	-	-	-
농 립 해 양 수 산	-	-	-	-	-	-	-	-
산 업 · 중 소 기 업	-	-	-	-	-	-	-	-
수 송 및 교 통	-	-	-	-	-	-	63,134	54,744
국토 및 지역개발	-	-	15,900	22,929	10,517	-	-	-
과 학 기 술	-	-	-	-	-	-	-	-
기 타	-	-	510	-	-	-	432	-

자료 : 예산담당관실

Budgeted Revenues and Expenditures of Special Accounts (Cont'd)

Unit : millionwon

Other special accounts							
도시철도 사업	도시 개발	장기미집행 도시계획시설 대지보상	기반 시설	지하도 상가	아시아 경기대회 특별회계	수도권 매립지주변지 역환경개설	
471,530	11,580	288	2,140	12,307	378,556		2014
471,440	30,359	341	2,140	19,279	537,423	20,000	2015
173,113	23,662	346,985	2,140	20,083	575,053	84,094	2016
132,140	34,217	350	2,561	19,681	99,635	198,296	2017
132,140	34,217	350	2,561	19,681	99,635	198,296	2017
105,493	38,479	359	2,341	22,191	65,055	284,641	2018
196,092	120,147	-	2,444	22,986	-	350,923	2019
196,092	120,147	-	2,444	22,986	-	350,923	revenues
4,238	35,690	-	95	5,612	-	109,842	Non-tax revenues
67,000	43,549	-	-	-	-	-	Subsidy
-	-	-	-	-	-	-	Local share tax
-	-	-	-	-	-	-	Local bond
124,854	40,908	-	2,349	17,374		241,081	
196,092	120,147	-	2,444	22,986	-	350,923	Expenditure
-	-	-	-	-	-	7,047	General public Administration
-	-	-	-	-	-	-	Public order and safety
-	-	-	-	-	-	100	Education
-	-	-	-	-	-	50,877	Culture and Tourism
-	4,688	-	-	-	-	256,961	Environmental Protection
-	16,885	-	-	-	-	995	Social welfare
-	-	-	-	-	-	130	Health
-	-	-	-	-	-	-	Agricalfure,forestay and MarineFisheries
-	-	-	-	-	-	133	Industay Swall Business
189,329	20,211	-	-	-	-	24,767	Transport and Transportation
-	78,363	-	2,444	22,986	-	9,913	Land and Regional development
-	-	-	-	-	-	-	Seience and Technology
6,763	-	-	-	-	-	-	Others

Source : Budget Division

10. 특별회계 예산결산

Settled Budget of Special Accounts

단위 : 백만원

Unit : million won

	회계수 Accounts	예산현액 Budget	세 입 Revenues	세 출 Expenditures	
2014	21	3,580,464	3,241,687	2,833,632	2014
2015	22	3,580,392	3,309,564	2,757,582	2015
2016	26	3,320,822	3,235,276	2,197,171	2016
2017	25	3,131,313	3,107,909	1,957,143	2017
2018	26	3,410,505	3,460,060	1,998,821	2018
2019	20	3,903,897	4,075,376	2,823,939	2019
공 기 업	3	1,577,248	1,733,132	1,054,148	Special account of Public enterprises
학 교 용 지 부 담 금	1	38,570	39,174	36,730	School site
재 난 안 전	1	5,545	5,545	5,345	Disaster safety
소 방	1	283,917	284,063	277,542	Fire fighting
의 료 급 여 기 금	1	595,661	595,673	593,838	Medical treatment funds
인천광역시아시아 경기대회특별회계	-	-	-	-	SpecialAccountingforthe IncheonMetropolitanAsianGames
인 천 광 역 시 수도권매립지주변 지 역 환 경 개 선 특 별 회 계	1	363,891	364,100	102,258	Environmental Improvement in the Surrounding Area of the Seoul Metropolitan Area in Incheon Metropolitan City
수 질 개 선	1	6,089	6,197	5,163	Quality Improved
공공폐수처리시설	1	1,727	1,396	301	Wastewater End Treatment Facility
구 획 정 리	3	61,595	61,701	15,478	Parcel theorem
도 시 교 통 사 업	1	64,843	74,026	61,167	Traffic project
광 역 교 통 시 설	1	54,764	57,696	49,328	Wide-area transportation facilities
도 시 철 도 사 업	1	345,695	345,818	254,562	Urban railway
도 시 개 발	1	120,148	128,304	93,991	Urban development
장 기 미 집 행 도시계획시설대지보상	-	-	-	-	Land Compensation for Long-Term Unexecuted Urban Planning Facilities
기 반 시 설	1	2,444	2,352	-	Infrastructure
지 하 도 상 가	1	22,986	22,424	4,181	An underground shopping mall
원 도 심 활 성 화	1	358,774	353,775	269,907	The original city Activation

자료 : 회계담당관

Source : Accounting Division

11. 시·군·구별 특별회계 예산개요

Special Account Budgets by Si·Gun·Gu

단위 : 백만원

Unit : million won

	합 계	의료보험 기금	새마을 소득지원 사업비	주차장 시설비	의료보호 기금	기반시설	기 타	
	Total	Medical care funds	Aid to saemaeul income	Parking facilities	Medical care funds	Based facilities	Others	
2014	198,870	2,238	-	76,990	1,787	2,599	115,256	2014
2015	202,396	2,469	-	83,405	1,766	2,772	111,984	2015
2016	244,298	2,528	209	101,336	2,538	1,676	136,012	2016
2017	301,912	3,506	2,723	174,334	2,241	1,565	117,542	2017
2018	318,392	3,240	5,463	122,099	3,910	1,035	182,646	2018
2019	320,848	5,257	2,248	134,358	6,047	596	172,337	2019
중 구	18,093	-	-	7,055	301	308	10,429	Jung-gu
동 구	2,385	-	-	1,854	297	-	233	Dong-gu
미추홀구	16,579	-	-	8,664	1,200	-	6,715	Michuhol-gu
연 수 구	34,965	-	-	17,095	868	-	17,002	Yeonsu-gu
남 동 구	37,422	-	-	24,879	1,656	-	10,887	Namdong-gu
부 평 구	32,839	1,603	-	31,040	-	-	196	Bupyeong-gu
계 양 구	31,014	-	-	24,386	794	263	5,571	Gyeyang-gu
서 구	132,955	-	-	18,263	931	-	113,757	Seo-gu
강 화 군	3,663	259	2,248	1,122	-	-	34	Ganghwa-gun
웅 진 군	10,933	3,395	-	-	-	25	7,513	Ongjin-gun

자료 : 예산담당관실, 군·구

Source : Budget Division, Gun-Gu

12. 교육비 특별회계 세입결산

단위 : 천원

	예산액 ① Budget	징수결정액 Estimated amount of collection	수납액 ② Amount received
2014	2,941,866,361	2,991,238,146	2,990,008,707
2015	3,055,912,847	3,130,594,586	3,128,870,196
2016	3,306,909,019	3,464,433,045	3,462,789,199
2017	3,675,912,423	3,906,054,989	3,900,297,217
2018	3,919,054,837	4,269,610,393	4,268,229,043
2019	4,315,950,315	4,637,834,667	4,636,376,574
중앙정부이전수입	3,215,258,053	3,217,099,587	3,217,099,587
지방자치단체이전수입	893,109,314	894,233,217	894,233,217
기 타 이 전 수 입	26,698,908	26,601,888	26,601,888
교수-학습활동수입	69,219,534	70,144,235	69,931,261
행 정 활 동 수 입	1,230,752	1,338,819	1,338,819
자 산 수 입	328,545	353,291	350,799
이 자 수 입	5,345,794	5,969,664	5,969,249
적 립 금 수 입	-	-	-
금 융 자 산 회 수	365,000	380,000	380,000
기 타 수 입	9,941,185	11,645,763	10,403,551
지 방 교 육 채	-	-	-
전 년 도 이 월 금	94,453,230	410,068,203	410,068,203

자료 : 인천광역시 교육청

Settled Revenues of Special Accounts for Education

Unit : 1,000 won

불납결손액	미수납액	증 감	
Deficit	Amount unpaid	(②-①) Increase or decrease	
130,103	1,099,336	48,142,346	2014
87,628	1,636,761	72,957,350	2015
202,468	1,441,379	155,880,180	2016
109,261	5,648,511	224,384,794	2017
156,034	1,225,316	349,174,206	2018
74,987	1,383,106	320,426,259	2019
-	-	1,841,534	Transfer income from central government
-	-	1,123,903	Transfer income from local government
-	-	-97,020	Other transfer income
74,987	137,987	711,727	Teaching-learning activity income
-	-	108,067	Administrative activity income
-	2,492	22,254	Investment income
-	415	623,455	Interest income
-	-	-	Reserve income
-	-	15,000	Financial asset recovery
-	1,242,212	462,366	Other income
-	-	-	Local educational bonds
-	-	315,614,973	Carry-over from previous year

Source : Incheon Municipal Office of Education

13. 교육비 특별회계 세출결산

단위 : 백만원

	예 산 ① Budget	예산결정후 증감액② Change in budget amount after budget finalizations		
		전년도이월액 Carry-over from previous year	예비비지출 결정액 Estimated amount of emergency fund	이용 및 이체 Use and Transfer
2014	2,941,866	51,468	375 -375	139,328 -139,328
2015	3,055,913	69,682	577 -577	
2016	3,306,909	143,115	153 -153	738 -738
2017	3,675,912	256,328	770 -770	-
2018	3,919,055	335,915	1,119 -1,119	13,893 -13,893
2019	4,315,950	315,615	3,768 -3,768	1,975,350 -1,975,350
인 적 자 원 운 용	2,070,010	172	-	1,139,728 -1,139,728
교수학습활동지원	202,373	18,012	-	30,190 -30,190
교 육 복 지 지 원	360,214	-	-	254,394 -254,394
보 건 급 식 체 육 활 동	329,345	25,214	1,317	336,557 -336,557
학 교 재 정 지 원 관 리	457,844	-	-	198,412 -198,412
학 교 교 육 여 건 개 선 시 설	474,075	259,626	2,410	-
평 생 교 육	10,908	-	-	-
직 업 교 육	-	-	-	-
교 육 행 정 일 반	37,949	8,079	-	6,756 -6,756
기 관 운 영 관 리	21,343	4,512	41	41 -41
지 방 채 상 환 및 리 스 로	330,386	-	-	-
예 비 비 및 기 타	21,503	-	-3,768	9,272 -9,272

자료 : 인천광역시 교육청

Settled Expenditures of Special Accounts for Education

Unit : million won

예산현액 (①+②) Budget amount	지출액 Expenditure	다음연도 이월액 Carry-over to next year	불용액 Unused	
2,993,334	2,896,030	69,683	27,621	2014
3,125,595	2,953,718	143,115	28,762	2015
3,450,024	3,095,552	256,328	98,144	2016
3,932,240	3,433,585	335,915	162,740	2017
4,254,970	3,858,161	315,615	81,195	2018
4,631,565	4,223,349	348,976	59,240	2019
2,070,182	2,062,298	121	7,763	Human resource operation
220,385	202,657	15,577	2,151	Teaching-learning activity support
360,214	349,578	165	10,471	Educational
355,876	333,042	20,746	2,088	Health/school lunch/physical education activity
457,844	455,701	-	2,143	School financial support management
736,111	408,822	304,461	22,828	School education condition improvement facilities
10,908	10,834	-	74	Lifelong education
-	-	-	-	Vocational education
46,028	42,899	1,613	1,516	General educational administratio
25,896	19,200	6,293	403	Institution operation and management
330,386	330,074	-	312	Local bond repayment and lease fee
17,735	8,244	-	9,491	Reserve fund and others

Source : Incheon Municipal Office of Education

14. 시 공유재산

Public Properties Owned by City

단위 : 백만원

Unit : million won

	평가액 Appraisal value			
	합 계 Total	행정재산 Administrative property	일반재산 General property	
2014	30,537,597	24,297,598	6,239,999	2014
2015	34,835,295	25,110,096	9,725,199	2015
2016	41,926,978	31,647,769	10,279,209	2016
2017	41,870,900	31,779,013	10,091,887	2017
2018	36,536,502	26,380,971	10,155,531	2018
2019	39,785,465	27,420,670	12,364,795	2019
토지 (천㎡)	24,801,033	20,582,158	4,218,875	Land (1000㎡)
- 대	5,218,162	2,199,353	3,018,809	Dwelling
- 전	249,390	215,940	33,450	Field
- 답	285,700	267,818	17,882	Paddy Field
-임 야	212,124	194,687	17,437	Forestry
- 기타토지	18,835,657	17,704,360	1,131,297	Other Land
건 물 (천㎡)	4,339,515	4,301,970	37,545	Building (1000㎡)
- 사 무 소	299,836	299,274	562	Office
-주 택	22,528	13,182	9,346	Dwelling
- 기타건물	4,017,151	3,989,514	27,637	Others Bulling
임 목 죽 (㎡)	39,514	38,801	713	Forest & Bamboo
공 작 물 (점)	2,469,906	1,954,329	515,577	Structure (Each)
기계기구 (점)	3,056	1,551	1,505	Machine &Implement(Each)
선 박 (대)	10,231	10,231	-	Vessel (ton)
항공기 (대)	5,060	5,060	-	Airplane
무체재산 (건)	4,375	1,789	2,586	ImmaterialProperty(Cases)
유 가 증 권 (주)	8,106,547	521,164	7,585,383	Securities(Stock)
용익물권 (건)	4,235	3,617	618	Right to thing(Case)
회원권	1,993	-	1,993	Membership

자료 : 재산관리담당관

Source : Property Management Division

15. 지방재정자립지표

Local Financial Independence Indicators

단위 : %

Unit : %

	재정자립도 ¹⁾ Financial independence	재정자주도 ²⁾ Financial autonomy	기준재정수요충족도 (재정력지수) ³⁾ Financial ability indices	
2014	62.6	71.8	0.9	2014
2015	59.1	68.4	0.8	2015
2016	62.5	72.9	0.8	2016
2017	59.2	67.4	0.8	2017
2018	60.3	70.7	0.8	2018
2019	57.7	68.7	0.8	2019

주 1) 재정자립도 = 자체수입[지방세(지방교육세 제외)+세외수입] / 일반회계(지방교육세 제외) X 100

2) 재정자주도 = 자체수입[지방세(지방교육세제외)+세외수입]+자주재원[지방교부세+조정교부금등] / 일반회계 예산액(지방교육세 제외) X 100

3) 기준재정수요충족도(재정력지수) = 기준재정수입액 / 기준재정수요액 X 100 ← 교부전기준

자료 : 예산담당관실

Source : Budget Division

2020 인천통계연보

제60회



Incheon Statistical Yearbook 2020

제60회 인천통계연보

XVI

소득 및 지출

Income and Expenditure

1. 지역소득

			2013	2014	2015
지역내총생산 및 지출(명목) (전 국 대 비 구 성 비)			69.4 (4.6)	74.6 (4.8)	80.1 (4.8)
1인당 주요 지표 (7)	경 제 성 장 륜 (실 질 가 격)		2.7	4.8	1.8
	생산	농 립 어 업	0.4	9.9	-7.8
		제 조 업	0.6	3.5	6.4
		건 설 업	2.3	-7.3	-1.5
		서 비 스 업 (1)	4.4	4.3	0.6
	지출	민 간 소 비	2.4	2.9	2.1
		정 부 소 비	2.7	5.7	4.9
		건 설 투 자	2.8	-8.6	1.1
		설 비 투 자	-5.8	19.0	-4.0
		지식재산생산물투자	5.7	8.0	4.0
	생산구조(2)	농 립 어 업	0.4	0.4	0.3
		제 조 업	28.4	27.1	27.5
		건 설 업	6.0	5.4	5.2
		서 비 스 업 (1)	60.6	60.7	60.6
	지출구조(3)	민 간 소 비	55.5	53.8	51.8
정 부 소 비		15.1	15.2	15.1	
건 설 투 자		17.6	15.0	14.3	
설 비 투 자		10.5	11.6	10.5	
지식재산생산물투자		5.2	5.3	5.2	
지 역 총 소 득 (명 목)			72.1	77.2	80.78
(전 국 대 비 비 중)			4.8	4.9	4.9
(지 역 내 총 생 산 대 비 수 준)			103.9	103.5	100.9
	소득구조(4)	피 용 자 보 수	48.9	48.2	49.5
		영업잉여 및 재산소득	20.5	21.5	19.9
		생산 및 수입세	9.8	9.9	10.2
가 계 소 득 (명 목) (5)			42.0	44.4	47.8
(명 목 증 감 륜)			5.9	5.8	7.8
(실 질 증 감 륜)			4.8	4.3	6.7
1인당 주요 지표 (7)	지역내총생산	금 액	24,526	26,068	27,798
		상 대 수 준	82.2	84.5	85.4
	민간소비	금 액	13,606	14,019	14,386
		상 대 수 준	90.7	91.3	91.2
	가계소득(5)	금 액	14,829	15,507	16,598
		상 대 수 준	90.2	91.2	91.9

주 1) G.도매 및 소매업 +...+ S. 기타서비스업(하수폐기물처리, 원료재생 및 환경복원업 포함)

2) 총부가가치(기초가격, 명목)=100

3) 지역내총생산에 대한 지출(명목)=100

4) 지역총소득(명목)=100

5) 가계(민간비법인기업 포함) 및 가계에 봉사하는 비영리단체총처분가능소득

자료: 「지역소득통계」 통계청 소득통계과, 「인천시 지역내총생산」

Regional Income

Unit : billion won, %, %p

2016	2017	2018	
84.7 (4.9)	88.5 (4.8)	88.7 (4.7)	Gross regional domestic product and expenditure (at current prices) (Composition to whole country)
2.6	4.3	0.7	Economic growth rate(at chained prices)
-0.1	1.8	1.4	Agriculture, forestry and fishing
2.2	5.1	-1.4	Manufacturing
20.1	4.7	-7.6	Construction
1.8	3.5	4.6	Service
3.2	2.7	3.5	Private
5.7	6.4	5.5	Government
19.1	7.2	-10.3	Construction investment
7.0	-5.4	4.8	Facilities investment
4.4	7.0	4.8	Intellectual property products
0.3	0.3	0.3	Agriculture, forestry and fishing
27.2	28.0	27.3	Manufacturing
6.1	6.4	6.2	Construction
60.2	60.5	62.9	Service
51.1	51.0	53.3	Private
15.4	16.0	17.2	Government
16.2	17.1	15.9	Construction investment
10.9	9.8	10.2	Facilities investment
5.2	5.5	5.8	Intellectual property products
86.3	90.6	92.2	Gross primary income(at current prices)
4.9	4.9	4.8	(Composition to whole country)
102.0	102.3	103.9	
49.1	49.3	52.2	Compensation of employees
20.7	20.0	17.5	Operating surplus and property income
10.4	10.9	10.4	Net tax on production and import
50.1	52.3	54.8	Income accounts of individuals
4.6	4.4	4.9	
3.8	2.5	3.2	
29,120	30,284	30,194	
85.5	84.5	81.9	
14,873	15,431	16,090	
91.4	90.8	91.3	
17,222	17,884	18,659	
93.0	93.1	93.7	

Source : Statistics Korea, Metropolitan City and Province

2. 제도부문별 지역소득

단위 : 백만원

거래 및 균형항목 Transactions and balancing items	2017		2018			
	합 계 Total		비금융법인 Non-financial Corporations		금융법인 Financial Corporations	
	사 용 Disbursement	원 천 Source	사 용 Disbursement	원 천 Source	사 용 Disbursement	원 천 Source
피 용 자 보 수	-	44,702,325	-	-	-	-
영 업 잉 여	-	18,992,384	-	11,800,244	-	245,187
순 생 산 및 수 입 세	-	9,846,531	-	-	-	-
재 산 소 득	10,789,645	9,912,176	7,237,489	1,225,915	863,557	957,358
이 자 , 임 료	5,715,319	3,754,057	2,471,585	613,115	783,553	895,675
법 인 기 업 분 배 소 득	4,979,637	4,380,971	4,708,810	463,450	79,031	61,678
배 당 금	1,991,074	1,645,460	1,906,740	463,450	79,031	61,678
준 법 인 기 업 소 득 인 출	2,988,563	2,735,511	2,802,069	-	-	-
국외직접투자에 대한 재투자수익	94,689	83,290	57,095	76,082	973	5
기 타 투 자 소 득	-	1,693,859	-	73,268	-	-
순 본 원 소 득	72,663,770	72,663,770	5,788,669	5,788,669	338,988	338,988
총 본 원 소 득	90,610,757	90,610,757	18,830,001	18,830,001	633,259	633,259
소득, 부 등에 대한 경상세	5,967,605	5,667,829	2,129,567	-	51,843	-
사 회 부 담 금	9,987,120	6,947,757	-	559,680	-	9,111
고용주의 실제사회부담금	4,840,368	2,678,786	-	-	-	-
고용주의 의제사회부담금	1,135,856	861,189	-	559,680	-	9,111
가 계 의 사 회 부 담 금	4,010,896	3,407,782	-	-	-	-
사 회 수 혜 금	4,681,381	6,181,337	559,680	-	9,111	-
사 회 보 장 수 혜 금	1,644,153	1,644,153	-	-	-	-
기 타 사 회 보 험 수 혜 금	1,325,426	2,825,381	559,680	-	9,111	-
사 회 부 조 수 혜 금	1,711,803	1,711,803	-	-	-	-
기 타 경 상 이 전	25,886,820	27,572,609	1,409,376	1,454,397	7,023	9,687
비생명보험의 순보험료	1,312,187	-	296,855	-	-	-
비생명보험의 보험금	-	1,402,046	-	283,682	-	-
기 타 경 상 이 전	24,574,633	26,170,563	1,112,522	1,170,715	7,023	9,687
순 처 분 가 능 소 득	72,510,375	72,510,375	3,704,122	3,704,122	289,809	289,809
총 처 분 가 능 소 득	90,457,362	90,457,362	16,745,454	16,745,454	584,080	584,080

주 1) 가계(민간 비법인기업 포함) 및 가계에 봉사하는 비영리단체

자료 : 「지역소득통계」 통계청 소득통계과, 「시도 지역내총생산」사도

Income Accounts by Institutional Sector

Unit : million won

2018						
일반정부 General Government		가계 및 비영리단체 ¹⁾ Households and NPISH		합 계 Total		
사 용 Disbursement	원 천 Source	사 용 Disbursement	원 천 Source	사 용 Disbursement	원 천 Source	
-	-	-	48,071,717	-	48,071,717	Compensation of employees
-	67,451	-	5,115,111	-	17,227,992	Operating surplus
-	9,607,169	-	-	-	9,607,169	Taxes on net production and imports
999,517	1,422,991	1,901,928	6,317,696	11,002,492	9,923,959	Property income
999,517	1,118,337	1,901,928	1,291,679	6,156,584	3,918,806	Interest, Rent
-	303,708	-	3,189,141	4,787,841	4,017,976	Distributed income of corporations
-	303,708	-	598,515	1,985,771	1,427,350	Dividends
-	-	-	2,590,626	2,802,069	2,590,626	Withdrawals from income of quasicorporations
-	-	-	-	58,068	76,087	Reinvested earnings on foreign direct investment
-	946	-	1,836,876	-	1,911,090	Other investment income
10,098,093	10,098,093	57,602,594	57,602,594	73,828,345	73,828,345	Balance of primary incomes, net
12,303,816	12,303,816	60,405,906	60,405,906	92,172,983	92,172,983	Balance of primary incomes, gross
-	6,222,793	3,730,850	-	5,912,260	6,222,793	Current taxes on income, wealth, etc
-	6,811,895	10,557,964	-	10,557,964	7,380,686	Social contributions
-	2,890,993	5,213,767	-	5,213,767	2,890,993	Employers' actual social contributions
-	338,789	1,150,810	-	1,150,810	907,580	Employers' imputed social contributions
-	3,582,113	4,193,388	-	4,193,388	3,582,113	Households' social contributions
4,710,258	-	-	7,027,595	5,279,049	7,027,595	Social Benefits other than social transfers
1,901,390	-	-	1,901,390	1,901,390	1,901,390	Social security benefits in cash
860,544	-	-	3,177,881	1,429,335	3,177,881	Other social insurance benefits
1,948,324	-	-	1,948,324	1,948,324	1,948,324	Social assistance benefits in cash
20,918,836	21,433,918	4,563,563	6,256,095	26,898,798	29,154,097	Other current transfers
3,597	-	1,130,724	-	1,431,176	-	Net non-life insurance premiums
-	4,336	-	1,269,062	-	1,557,079	Non-life insurance claims
20,915,239	21,429,583	3,432,839	4,987,033	25,467,622	27,597,018	Current transfers n.e.c.
18,937,606	18,937,606	52,033,908	52,033,908	74,965,445	74,965,445	Disposable income, net
21,143,329	21,143,329	54,837,220	54,837,220	93,310,083	93,310,083	Disposable income, gross

Source :

3. 경제활동별 시내총생산 (당해년가격)

단위 : 백만원

	총생산액 GRDP	총부가가치			
			농림어업 Agriculture, forestry and fishing	광업 Mining & quarrying	제조업 Manufacturing
2013	69,398,005	63,145,694	236,661	102,133	17,951,892
2014	74,611,777	67,870,262	248,189	113,453	18,409,304
2015	80,137,506	72,849,103	249,679	120,490	20,030,797
2016	84,663,335	76,743,899	243,937	150,972	20,905,556
2017	88,547,364	79,797,714	256,319	143,201	22,345,827
2018	88,735,401	80,208,125	249,852	92,500	21,867,040

	총부가가치				
	정보 및 통신업 Information and communications	금융 및 보험업 Financial intermediation	부동산업 및 임대업 Real estate activities and renting and leasing	사업 서비스업 Businessservices	공공행정, 국방 및 사회보장행정 Public administration, defence and social security
2013	1,308,720	2,801,874	5,292,425	3,971,417	3,557,992
2014	1,336,150	3,007,858	5,700,926	4,683,912	3,806,789
2015	1,328,880	2,985,835	5,931,193	5,384,826	4,076,399
2016	1,410,553	3,070,653	6,267,287	5,349,971	4,397,785
2017	1,394,422	3,348,673	6,513,879	5,454,019	4,859,280
2018	1,436,318	3,583,043	6,826,892	5,667,786	5,215,810

자료 : 「지역소득통계」 통계청 소득통계과

Gross Regional Domestic Product by Economic Activity (at Current Price)

Unit : million won

Gross value added					
전기·가스·수도사업 Electricity, gas and water-supply	건설업 Construction	도소매업 Wholesale & retail trade	운수업 Transport	숙박 및 음식점업 Hotels and restaurants	
2,755,278	3,817,059	4,707,984	7,091,613	1,442,183	2013
4,205,541	3,670,199	4,653,919	7,697,560	1,532,295	2014
4,511,849	3,817,269	4,914,534	8,666,267	1,707,939	2015
4,559,378	4,695,662	5,264,582	8,833,944	1,891,798	2016
3,680,463	5,112,396	5,628,727	8,819,317	1,970,794	2017
2,630,507	4,957,361	5,857,715	8,720,238	2,134,492	2018

Gross value added			순생산물세 Taxes less subsidies on Product	
교육서비스업 Education	보건업 및 사회 복지서비스업 Human health and social work activities	문화 및 기타서비스업 Culture and other service activities		
3,355,559	2,585,165	2,167,739	6,252,311	2013
3,660,614	2,889,807	2,253,746	6,741,515	2014
3,784,746	3,015,613	2,322,787	7,288,403	2015
3,887,297	3,276,600	2,537,924	7,919,436	2016
4,057,839	3,659,712	2,552,846	8,749,650	2017
4,197,732	4,006,407	2,764,432	8,527,276	2018

Source : Statistics Korea, Metropolitan City and Province

4. 경제활동별 시내총생산 (기준년 가격)

단위 : 백만원

	총생산액 GRDP	총부가가치			
			농림어업 Agriculture, forestry and fishing	광업 Mining & quarrying	제조업 Manufacturing
2013	75,073,082	68,728,382	246,278	115,370	18,185,177
2014	78,694,187	71,745,798	270,738	129,756	18,828,250
2015	80,137,506	72,849,103	249,679	120,490	20,030,797
2016	82,257,112	74,573,554	249,483	145,934	20,466,278
2017	85,791,563	77,565,232	254,031	132,229	21,509,944
2018	86,426,825	78,585,491	257,548	87,454	21,204,060

	총부가가치				
	정보 및 통신업 Information and communications	금융 및 보험업 Financial intermediation	부동산업 및 임대업 Real estate activities and renting and leasing	사업 서비스업 Business services	공공행정, 국방 및 사회보장행정 Public administration, defence and social security
2013	1,366,743	2,711,049	5,628,254	4,177,058	3,762,659
2014	1,360,529	2,922,618	5,908,901	4,833,803	3,925,162
2015	1,328,880	2,985,835	5,931,193	5,384,826	4,076,399
2016	1,404,742	3,074,403	6,162,625	5,267,354	4,250,665
2017	1,404,350	3,219,216	6,321,262	5,167,195	4,526,938
2018	1,504,870	3,379,723	6,586,697	5,218,360	4,688,151

주 : 기준년=2015

자료 : 「지역소득통계」 통계청 소득통계과, 「시도 지역내총생산」사도

Gross Regional Domestic Product by Economic Activity (At chained prices)

Unit : million won

Gross value added					
전기·가스·수도사업 Electricity, gas and water-supply	건설업 Construction	도소매업 Wholesale & retail trade	운수업 Transport	숙박 및 음식점업 Hotels and restaurants	
4,100,201	4,179,563	4,601,581	9,580,078	1,624,019	2013
5,032,687	3,873,923	4,651,342	9,511,463	1,661,712	2014
4,511,849	3,817,269	4,914,534	8,666,267	1,707,939	2015
4,191,747	4,585,024	5,168,296	8,357,007	1,804,058	2016
4,355,448	4,798,296	5,445,295	8,865,015	1,822,900	2017
3,855,800	4,431,636	5,682,850	9,496,747	1,935,318	2018

Gross value added			순생산물세 Taxes less subsidies on Product	
교육서비스업 Education	보건업 및 사회 복지서비스업 Human health and social work activities	문화 및 기타서비스업 Culture and other service activities		
3,555,782	2,675,095	2,380,819	6,367,782	2013
3,751,131	2,966,989	2,379,785	6,953,457	2014
3,784,746	3,015,613	2,322,787	7,288,403	2015
3,822,814	3,225,580	2,397,544	7,683,558	2016
3,913,964	3,511,334	2,316,656	8,226,001	2017
3,987,752	3,820,168	2,374,651	7,855,623	2018

Source : Statistics Korea, Metropolitan City and Province

5. 시내 총생산에 대한 지출 (당해년 가격)

Expenditure on GRDP (At current prices)

단위 : 백만원

Unit : million won

	2013	2014	2015	2016	2017	2018	
최 종 소 비 지 출	48,998,345	51,459,877	53,552,498	56,244,247	59,285,029	62,567,716	Final consumption expenditure
민 간	38,498,715	40,124,371	41,472,456	43,240,990	45,118,077	47,285,343	Private
가 계	37,450,480	39,028,222	40,281,643	41,871,607	43,705,600	45,770,584	Households
가계에 봉사하는 민간비영리단체	1,048,235	1,096,149	1,190,813	1,369,383	1,412,477	1,514,759	NPISHs
정부최종소비지출	10,499,630	11,335,506	12,080,042	13,003,257	14,166,952	15,282,373	Government
총 자 본 형 성	23,786,806	24,616,075	24,685,343	27,732,396	29,251,906	29,538,329	Gross capital formation
총고정자본형성	23,042,544	23,792,533	24,047,722	27,244,432	28,646,200	28,295,833	Gross fixed capital formation
건 설 투 자	12,192,059	11,211,574	11,451,276	13,676,336	15,150,786	14,076,855	Construction
설 비 투 자	7,269,910	8,623,851	8,446,259	9,189,856	8,667,534	9,070,038	Facilities investment
지식재산생산물 투 자	3,580,575	3,957,108	4,150,187	4,378,240	4,827,880	5,148,940	Intangible fixed assets
재고증감 및 귀중품 순 취 득	744,262	823,542	637,621	487,964	605,706	1,242,496	Changes in inventories
재화와 서비스 순이출	-3,665,662	-1,548,444	1,741,160	2,050,450	-217,540	-3,237,506	Net shipping-out of goods and services
통 계 상 불 일 치	278,516	84,269	158,505	-1,363,758	227,969	-133,138	Statistical discrepancy
지역내총생산에대한 지 출	69,398,005	74,611,777	80,137,506	84,663,335	88,547,364	88,735,401	Expenditure on GRDP
1 인 당 민 간 최 종 소비지출액(천원)	13,605.7	14,018.5	14,385.8	14,872.9	15,431.0	16,090.0	Private consumption per capita (thousandwon)

자료 : 「지역소득통계」 통계청 소득통계과, 「시도 지역내총생산」, 사도

Source : Statistics Korea, Metropolitan City and Province

6. 시내 총생산에 대한 지출 (기준년 가격)

Expenditure on GRDP (At current prices)

단위 : 백만원

Unit : million won

	2013	2014	2015	2016	2017	2018	
최 종 소 비 지 출	50,381,698	52,148,485	53,552,498	55,557,045	57,509,643	59,784,837	Final consumption expenditure
민간최종소비지출	39,490,716	40,637,499	41,472,456	42,790,000	43,926,333	45,455,068	Private
가 계	38,424,975	39,546,284	40,281,643	41,438,243	42,552,921	43,993,261	Households
가계에 봉사하는 민간비영리단체	1,066,905	1,092,457	1,190,813	1,351,757	1,373,449	1,461,792	NPISHs
정부최종소비지출	10,887,835	11,510,330	12,080,042	12,767,045	13,580,436	14,323,563	Government
총 자 본 형 성	23,729,440	24,474,202	24,685,343	27,525,961	28,367,641	28,055,358	Gross capital formation
총 고정자본형성	23,482,490	24,111,750	24,047,722	27,004,519	27,792,453	26,904,853	Gross fixed capital formation
건 설 투 자	12,392,153	11,329,392	11,451,276	13,637,466	14,619,010	13,115,392	Construction
설 비 투 자	7,392,976	8,794,271	8,446,259	9,035,108	8,549,307	8,956,025	Facilities investment
지식재산생산물 투 자	3,696,981	3,991,352	4,150,187	4,331,945	4,633,437	4,855,233	Intangible fixed assets
재고증감 및 귀중품 순 취 득	288,705	399,008	637,621	521,442	577,204	1,185,729	Changes in inventories
재 화 와 서 비 스 이 출	875,152	1,985,417	1,741,160	-1,013,577	-884,844	-1,459,496	Net shipping-out of goods and services
통 계 상 불 일 치	-52,901	-123,267	158,505	187,683	839,044	82,775	Statistical discrepancy
지역내총생산에 대한 지 출	75,073,082	78,694,187	80,137,506	82,257,112	85,791,563	86,426,825	Expenditure on GRDP
1 인 당 민 간 최 종 소 비 지출액(천원)	13,956.2	14,197.8	14,385.8	14,717.8	15,023.4	15,466.8	Private consumption per capita (thousandwon)

자료 : 「지역소득통계」 통계청 소득통계과, 「시도 지역내총생산」, 사도

Source : Statistics Korea, Metropolitan City and Province

2020 인천통계연보

제60회



Incheon Statistical Yearbook 2020

제60회 인천통계연보

XVII

공공행정 및 사법

Public Administration and Justice

2020 인천통계연보

제60회



1. 공무원 총괄 (정원)

Summary of Government Employees (Authorized)

단위 : 명

Unit : person

	합 계	본 청	시의회사무처, 직속기관 및 사업소 Provincial council, direct or affiliated agencies		군·구(자치)	읍·면·동	
	Total	Head office		소방서 Fire station	Gunand Gu (Autonomous)	Eup·Myeon· Dong	
2014	13,207(3)	1,745(3)	3,941	2,086	5,815	1,706	2014
2015	13,628(3)	1,845(3)	4,090	2,200	5,926	1,767	2015
2016	13,816(3)	1,898(3)	4,113	2,280	5,916	1,889	2016
2017	14,627(3)	1,977(3)	1,803	2,471	6,225	2,151	2017
2018	15,666(2)	2,113(2)	1,813	2,670	6,371	2,099	2018
2019	15,926(3)	2,237(3)	1,852	2,796	6,808	2,233	2019
정 무 직	11	1	-	-	10	-	Political(selected) Position
별 정 직	46	11	6	-	29	-	Specific
고위공무원	(3)	(3)	-	-	-	-	Senior civil service
특 정 직	2,995	206	-	2,789	-	-	Special(fire fighter)
일 반 직	12,584	2,011	1,639	7	6,694	2,233	General
전문경력관	15	3	7	-	5	-	Expert
연 구 관	30	-	30	-	-	-	Research office
연 구 사	164	5	142	-	17	-	Researcher
지 도 관	11	-	5	-	6	-	Advising officer
지 도 사	70	-	23	-	47	-	Advisor

주 1) ()는 국가공무원 숫자임 합계에 미포함

2) 특정직은 소방직 포함

3) 정원

자료 : 정책기획관실

Soure : Office for Policy Planning

2. 시본청 공무원

단위 : 명

	합 계	정무직 Political (selected) Position	별정직 Specific	특정직 Special (fire fighter)	일반직					
					소 계 Sub total	1급	2급	3급	4급	5급
						1st grade	2nd grade	3rd grade	4th grade	5th grade
2014	1,745(3)	1	10	177(1)	1,557(2)	(1)	(1)	10	71	293
2015	1,845(3)	1	10	180(1)	1,654(2)	(1)	(1)	12	78	315
2016	1,898(3)	1	10	184(1)	1,703(2)	(1)	1(1)	13	78	323
2017	1,977(3)	1	10	182(1)	1,784(2)	(1)	1(1)	14	83	336
2018	2,113(2)	1	10	180(1)	1,922(2)	1(1)	3(1)	87	357	771
2019	2,237(3)	1	11	206(1)	2,019(2)	(1)	2(1)	15	93	378
대 변 인 실	23	-	-	-	23	-	-	-	1	3
시민정책담당관실	17	-	-	-	17	-	-	-	1	4
공동체험치담당관실	17	-	-	-	17	-	-	-	1	4
소통기획담당관실	23	-	-	-	23	-	-	-	1	5
혁 신 담 당 관 실	12	-	-	-	12	-	-	-	1	3
감 사 관 실	51	-	-	-	51	-	-	1	-	8
기 획 조 정 실	341(1)	-	-	-	341	-	(1)	2	13	57
시 민 안 전 본 부	116	-	-	-	116	-	1	-	6	20
일 자리 경 제 본 부	225	-	2	-	223	-	1	1	11	49
해 양 항 공 국	96	-	-	-	96	-	-	1	5	17
북 지 국	80	-	-	-	80	-	-	1	5	17
여 성 가 족 국	80	-	-	-	80	-	-	1	5	16
건 강 체 육 국	103	-	-	-	103	-	-	1	4	20
문 화 관 광 국	107	-	-	-	107	-	-	1	6	22
환 경 국	147	-	-	-	147	-	-	1	6	26
교 통 국	131	-	-	-	131	-	-	1	6	20
행 정 관 리 국	134(1)	1	9	-	124	(1)	-	1	6	19
도시재생건설국	114	-	-	-	114	-	-	1	5	23
도시균형계획국	113	-	-	-	113	-	-	1	5	24
주 택 녹 지 국	101	-	-	-	101	-	-	1	5	21
소 방 본 부	206(1)	-	-	206(1)	-	-	-	-	-	-

주 1) ()는 국가공무원 숫자임 합계에 미포함

2) 특정직은 소방직 포함

3) 정원기준

자료 : 정책기획관실

Government Employees of Head Offices

Unit : person

General											
6급 6th grade	7급 7th grade	8급 8th grade	9급 9th grade	전문 경력관 Expert	연구관 Research officer	연구 사 Resear- cher	지도관 Advising officer	지도사 Advisor	임기제 Fixedterm (General)	기 타 Others	
588	490	96	4	3	-	2	-	-	-	-	2014
641	515	81	6	3	-	3	-	-	-	-	2015
681	545	51	6	2	-	3	-	-	-	-	2016
728	563	50	4	2	-	3	-	-	-	-	2017
586	96	3	-	2	-	4	-	-	-	-	2018
836	622	62	3	3	-	5	-	-	-	-	2019
5	13	-	-	1	-	-	-	-	-	-	대 변 인 실
7	5	-	-	-	-	-	-	-	-	-	시민정책담당관실
7	5	-	-	-	-	-	-	-	-	-	공동체협치담당관실
6	11	-	-	-	-	-	-	-	-	-	소통기획담당관실
5	3	-	-	-	-	-	-	-	-	-	혁신담당관실
34	8	-	-	-	-	-	-	-	-	-	감사관실
158	107	3	-	1	-	-	-	-	-	-	기획조정실
47	39	3	-	-	-	-	-	-	-	-	시민안전본부
93	64	3	1	-	-	-	-	-	-	-	일자리경제본부
40	30	3	-	-	-	-	-	-	-	-	해양항공국
36	21	-	-	-	-	-	-	-	-	-	복지국
32	24	2	-	-	-	-	-	-	-	-	여성가족국
42	28	7	-	1	-	-	-	-	-	-	건강체육국
44	31	-	-	-	-	3	-	-	-	-	문화관광국
61	41	12	-	-	-	-	-	-	-	-	환경국
59	39	6	-	-	-	-	-	-	-	-	교통국
46	39	9	2	-	-	2	-	-	-	-	행정관리국
40	42	3	-	-	-	-	-	-	-	-	도시재생건설국
42	33	8	-	-	-	-	-	-	-	-	도시균형계획국
32	39	3	-	-	-	-	-	-	-	-	주택복지국
-	-	-	-	-	-	-	-	-	-	-	소방본부

Source : Office for Policy Planning

3. 시·도의회 사무처, 시·도 직속기관 및 시·도사업소 공무원

단위 : 명

	합 계	별정직	특정직 Special (fire fighter)	일반직						
				소 계	1급	2급	3급	4급	5급	6급
					1st grade	2nd grade	3rd grade	4th grade	5th grade	6th grade
2014	3,941	6	2,078	1,857	1	1	9	59	207	400
2015	4,090	6	2,192	1,892	1	1	10	60	216	414
2016	4,113	6	2,272	1,835	1	2	8	58	215	414
2017	4,274	6	2,464	1,804	1	2	8	58	207	421
2018	1,813	-	-	1,813	1	2	8	61	207	423
2019	4,648	6	2,789	1,853	1	2	8	57	213	436
의 회 사 무 처	100	6	-	94	-	1	-	3	16	36
인 재 개 발 원	37	-	-	37	-	-	1	3	6	8
보 건 환 경 연 구 원	166	-	-	166	-	-	-	1	4	8
농 업 기 술 센 터	33	-	-	33	-	-	-	-	-	-
중 부 소 방 서	297	-	292	5	-	-	-	-	-	-
남 동 소 방 서	270	-	270	-	-	-	-	-	-	-
부 평 소 방 소	317	-	317	-	-	-	-	-	-	-
서 부 소 방 서	406	-	406	-	-	-	-	-	-	-
공 단 소 방 서	290	-	290	-	-	-	-	-	-	-
계 양 소 방 서	237	-	237	-	-	-	-	-	-	-
미 추 홀 소 방 서	288	-	288	-	-	-	-	-	-	-
강 화 소 방 서	242	-	242	-	-	-	-	-	-	-
영 종 소 방 서	228	-	227	1	-	-	-	-	-	-
송 도 소 방 서	190	-	189	1	-	-	-	-	-	-
소 방 학 교	31	-	31	-	-	-	-	-	-	-
경 제 자 유 구 역 청	305	-	-	305	1	1	4	15	64	108
상 수 도 사 업 본 부	615	-	-	615	-	-	1	13	50	130
도 시 철 도 건 설 본 부	78	-	-	78	-	-	1	3	11	29
중 합 건 설 본 부	161	-	-	161	-	-	1	4	19	46
여 성 복 지 관	15	-	-	15	-	-	-	1	2	3
여 성 의 광 장	11	-	-	11	-	-	-	1	1	1
문 화 예 술 회 관	37	-	-	37	-	-	-	1	3	9
인 천 대 공 원 사 업 소	48	-	-	48	-	-	-	1	6	11
월 미 공 원 사 업 소	22	-	-	22	-	-	-	1	3	3
계 양 공 원 사 업 소	20	-	-	20	-	-	-	1	4	5
미 추 홀 도 서 관	56	-	-	56	-	-	-	1	7	13
시 립 박 물 관	40	-	-	40	-	-	-	1	4	3
구월농축산물도매시장관리사무소	18	-	-	18	-	-	-	1	2	3
삼산농산물도매시장관리사무소	16	-	-	16	-	-	-	1	2	3
수 산 자 원 연 구 소	23	-	-	23	-	-	-	1	2	3
중 양 협 력 본 부	8	-	-	8	-	-	-	1	2	3
수 산 기 술 지 원 센 터	12	-	-	12	-	-	-	1	2	5
서 부 여 성 회 관	15	-	-	15	-	-	-	1	1	2
아 동 복 지 관	16	-	-	16	-	-	-	1	2	4

주 1) ()는 국가공무원 숫자임 합계에 미포함 2) 특정직은 소방직 포함 3) 정원기준

자료 : 정책기획관실

Government Employees of Provincial Council, Direct or Affiliated Agencies

Unit : person

General										
7급	8급	9급	전문 경력관	연구관	연구사	지도관	지도사	임기제 Fixed- term (General)	기 타	
7th grade	8th grade	9th grade	Expert	Research officer	Research- er	Advising officer	Advisor		Others	
699	309	5	8	22	114	3	20	-	-	2014
702	291	8	9	26	128	4	22	-	-	2015
693	249	8	9	25	127	4	22	-	-	2016
704	205	9	7	26	130	4	22	-	-	2017
706	202	5	7	29	134	4	24	-	-	2018
716	208	5	7	30	142	5	23	-	-	2019
32	4	1	1	-	-	-	-	-	-	의 회 사 무 처
15	4	-	-	-	-	-	-	-	-	인 재 개 발 원
25	3	-	-	23	102	-	-	-	-	보 건 환 경 연 구
4	1	-	-	-	-	5	23	-	-	농 업 기 술 센 터
1	4	-	-	-	-	-	-	-	-	중 부 소 방 서
-	-	-	-	-	-	-	-	-	-	남 동 소 방 서
-	-	-	-	-	-	-	-	-	-	부 평 소 방 소
-	-	-	-	-	-	-	-	-	-	서 부 소 방 서
-	-	-	-	-	-	-	-	-	-	공 단 소 방 서
-	-	-	-	-	-	-	-	-	-	계 양 소 방 서
-	-	-	-	-	-	-	-	-	-	미 추 홀 소 방 서
-	-	-	-	-	-	-	-	-	-	강 화 소 방 서
-	1	-	-	-	-	-	-	-	-	영 종 소 방 서
-	1	-	-	-	-	-	-	-	-	송 도 소 방 서
-	-	-	-	-	-	-	-	-	-	소 방 학 교
95	17	-	-	-	-	-	-	-	-	경 제 자 유 구 역
282	118	2	-	3	16	-	-	-	-	상 수 도 사 업 본 부
29	5	-	-	-	-	-	-	-	-	도 시 철 도 건 설 본 부
78	13	-	-	-	-	-	-	-	-	중 합 건 설 본 부
9	-	-	-	-	-	-	-	-	-	여 성 복 지 관
7	-	1	-	-	-	-	-	-	-	여 성 의 광 장
16	2	-	6	-	-	-	-	-	-	문 화 예 술 회 관
23	6	-	-	-	1	-	-	-	-	인 천 대 공 원 사 업 소
14	1	-	-	-	-	-	-	-	-	월 미 공 원 사 업 소
8	2	-	-	-	-	-	-	-	-	계 양 공 원 사 업 소
21	13	1	-	-	-	-	-	-	-	미 추 홀 도 서 관
12	2	-	-	3	15	-	-	-	-	시 립 박 물 관
11	1	-	-	-	-	-	-	-	-	구월농축산물도매시장관리사무소
9	1	-	-	-	-	-	-	-	-	삼산농산물도매시장관리사무소
3	5	-	-	1	8	-	-	-	-	수 산 자 원 연 구 소
2	-	-	-	-	-	-	-	-	-	중 앙 협 력 본 부
4	-	-	-	-	-	-	-	-	-	수 산 기 술 지 원 센 터
7	4	-	-	-	-	-	-	-	-	서 부 여 성 회 관
9	-	-	-	-	-	-	-	-	-	아 동 복 지 관

Source : Office for Policy Planning

4. 시·군·구 공무원

단위 : 명

	합 계 total	정무직 Political (selected) Position	별정직 Specific	특정직 Special (fire fighter)	일반직					
					계 Sub-total	1급 1st grade	2급 2nd grade	3급 3rd grade	4급 4th grade	5급 5th grade
2014	5,783	10	17	-	5,756	-	2	5	48	313
2015	6,337	10	19	-	6,308	-	2	5	50	359
2016	6,512	10	22	-	5,365	-	2	5	50	378
2017	6,225	10	21	-	6,181	-	3	3	47	319
2018	6,372	10	24	-	6,338	-	3	4	51	353
2019	6,822	10	29	-	5,133	-	3	4	59	372
중 구	622	1	2	-	619	-	-	1	4	38
동 구	463	1	3	-	459	-	-	-	5	26
미추홀구	766	1	6	-	-	-	-	1	7	44
연 수 구	674	1	3	-	670	-	-	1	7	38
남 동 구	786	1	4	-	781	-	1	-	6	44
부 평 구	904	1	4	-	899	-	1	-	7	45
계 양 구	693	1	2	-	690	-	-	1	7	41
서 구	895	1	3	-	-	-	1	-	7	47
강 화 군	556	1	-	-	555	-	-	-	5	28
웅 진 군	463	1	2	-	460	-	-	-	4	21

주 : 읍면동 공무원 정원을 제외한 군·구 본청, 의회, 사업소, 출장소 등의 정원임.

자료 : 군·구

Government Employees of Si·Gun·Gu Offices

Unit : person

General											
6급 6th grade	7급 7th grade	8급 8th grade	9급 9th grade	전문 경력관 Expert	연구관 Research officer	연구사 Research- er	지도관 Advising officer	지도사 Advisor	임기제 Fixed- term (General)	기 타 Other	
1,447	1,919	1,547	403	6	1	12	5	48	48	-	2014
1,579	2,073	1,688	477	6	1	15	5	48	48	-	2015
1,615	2,137	1,748	468	7	-	17	5	48	48	-	2016
1,412	2,063	1,673	521	70	1	14	7	48	-	13	2017
1,603	2,169	1,613	442	5	-	16	8	47	24	-	2018
1,741	2,268	1,706	530	5	-	18	6	47	24	-	2019
145	215	167	48	1	-	-	-	-	-	-	Jung-gu
113	151	130	29	-	-	1	-	-	4	-	Dong-gu
211	244	177	74	-	-	1	-	-	-	-	Michuhol-gu
174	212	186	45	-	-	1	-	-	6	-	Yeonsu-gu
195	295	199	40	-	-	1	-	-	-	-	Namdong-gu
239	290	242	75	-	-	-	-	-	-	-	Bupyeong-gu
181	268	164	28	-	-	-	-	-	-	-	Gyeyang-gu
234	274	217	110	-	-	1	-	-	-	-	Seo-gu
140	168	127	42	3	-	11	4	27	-	-	Ganghwa-gun
109	151	97	39	1	-	2	2	20	14	-	Ongjin-gun

Source : Gun-Gu

5. 읍·면·동 공무원

단위 : 명

	합 계	계	일반직	
			5급	6급
	Total	Sub-total	5th grade	6th grade
2014	1,875	1,706	148	211
2015	1,773	1,773	149	237
2016	1,892	1,892	150	314
2017	2,151	2,148	150	378
2018	2,099	2,099	153	369
2019	2,233	2,233	154	380
중 구	122	122	12	16
동 구	102	102	11	14
미 추 홀 구	336	336	21	46
연 수 구	213	213	14	30
남 동 구	316	316	20	78
부 평 구	328	328	22	46
계 양 구	180	180	12	27
서 구	270	270	22	45
강 화 군	194	194	13	44
응 진 군	172	172	7	34

자료 : 군. 구

Government Employees of Eup·Myeon·Dong Offices

Unit : person

General			기타직 Other	
7급 7th grade	8급 8th grade	9급 9th grade		
455	579	313	-	2014
477	594	316	-	2015
497	638	293	-	2016
651	661	308	3	2017
552	678	347	-	2018
584	705	410	-	2019
33	34	27	-	Jung-gu
28	33	16	-	Dong-gu
66	89	114	-	Michuhol-gu
52	74	43	-	Yeonsu-gu
99	97	22	-	Namdong-gu
89	114	57	-	Bupyeong-gu
36	86	19	-	Gyeyang-gu
72	71	60	-	Seo-gu
53	58	26	-	Ganghwa-gun
56	49	26	-	Ongjin-gun

Source : Gun-Gu

6. 소방공무원

단위 : 명

	합 계	소방직							
		소 계	소방정감	소방감 Deputy fire marshal	소방준감 Major Fire Marshal	소방정 Fire chief	소방령 Assistant fire chief	소방경 Fire captain	소방위 Fire lieutenant
	Total	Sub-total	Fire marshal						
2014	2,086	2,078	-	-	-	8	35	88	102
2015	2,200	2,192	-	-	-	9	39	110	122
2016	2,280	2,272	-	-	-	9	39	130	122
2017	2,471	2,464	-	-	-	10	45	164	185
2018	2,670	2,663	-	-	-	10	45	180	229
2019	2,796	2,789	-	-	-	10	55	190	281
중부소방서	297	292	-	-	-	1	6	20	30
남동소방서	270	270	-	-	-	1	6	18	23
부평소방서	317	317	-	-	-	1	6	19	26
서부소방서	406	406	-	-	-	1	6	23	38
공단소방서	290	290	-	-	-	1	6	19	26
계양소방서	237	237	-	-	-	1	4	17	22
미추홀소방서	288	288	-	-	-	1	6	19	26
강화소방서	242	242	-	-	-	1	4	15	29
영종소방서	228	227	-	-	-	1	4	17	25
송도소방서	190	189	-	-	-	1	4	16	26
소 방 학 교	31	31	-	-	-	-	3	7	10

주 1) 소방본부 공무원은 제외(본청에 포함)

2) 합계란에의용소방원은제외 Excluding Volunteer firemen .

3) 2003기준년도부터의용소방대원과 여성의용소방대원으로 구분 작성

4) 공항소방서 개서일자 : 2015. 06. 22

5) 송도소방서 개서일자 : 2017.12.01.

6) 소방학교명칭변경 : 2018.04.05.

7) 영종소방서 명칭변경 : 2018.04.05.

8) 미추홀소방서 명칭변경 : 2018.10.08.

자료 : 소방본부 소방행정과

Fire-fighting Officials

Unit : person

Fire-fighting positions			일반직	기타직	
소방장	소방교	소방사			
Fires ergeant	Senior fire fighter	Fire fighter	General	others	
312	654	879	8	-	2014
326	680	906	8	-	2015
326	680	966	8	-	2016
346	700	1,014	7	-	2017
366	725	1,108	7	-	2018
365	725	1,163	7	-	2019
34	85	116	5	-	Jung bu Fire station
38	72	112	-	-	Nam dong Fire station
41	85	139	-	-	Bu pyeong Fire station
55	104	179	-	-	Seo bu Fire station
35	81	122	-	-	IndustrialComplexFireStation
29	64	100	-	-	Gye yang Fire station
36	78	122	-	-	Michuhol Fire station
32	64	97	-	-	Gang hwa Fire station
28	50	102	1	-	Yeong jong Fire station
33	38	71	1	-	Songdo Fire station
4	4	3	-	-	IncheonFireAcademy

Source : Fire Administration Division

7. 국회 및 지방의원

단위 : 명, 개

	국회의원 Member of National Assembly				광역의원 Member of Metropolitancy and Province Assembly			
	선거구수 No. of constituency	의원수 Assembly ¹⁾			선거구수 No. of constituency	의원수 Assembly ²⁾		
		계 Total	남 Male	여 Female		계 Total	남 Male	여 Female
2018	13	13	13	-	33	37	34	3
2019	13	13	13	-	33	37	34	3
시 본 청
중구. 강화군. 옹진군	1	1	1	-
동구. 미추홀구	2	1	1	-
연 수 구	2	2	2	-	4	4	4	-
남 동 구	2	2	2	-	6	6	6	-
부 평 구	2	2	2	-	6	6	6	-
계 양 구	2	2	2	-	4	4	4	-
서 구	2	2	2	-	4	4	4	-
중 구	1	1	1	-	2	2	2	-
동 구	-	-	-	-	1	1	1	-
미 추 홀 구	-	2	2	-	4	4	4	-
강 화 군	-	-	-	-	1	1	1	-
옹 진 군	-	-	-	-	1	1	1	-

주 1) 비례대표 미포함.

2) 합계에 비례대표 포함

자료 : 중앙선거관리위원회 선거자료

Members of National and Regional Assemblies

Unit : person, number

기초군·구의원				
Member of Si, Gun, Gu Assembly				
선거구수	의원수 Assembly ²⁾			
No. of constituency	계 Total	남 Male	여 Female	
46	113	71	42	2018
46	113	71	42	2019
...	
...	Jung-gu. Ganghwa-gun. Ongjin-gun
...	Dong-gu. Michuhol-gu
4	12	6	6	Yeonsu-gu
6	15	8	9	Namdong-gu
6	16	8	8	Bupyeong-gu
4	11	8	3	Gyeyang-gu
8	17	13	4	Seo-gu
2	6	4	2	Jung-gu
3	7	4	3	Dong-gu
5	15	9	6	Michuhol-gu
2	7	6	1	Ganghwa-gun
4	7	5	2	Ongjin-gun

Note 1) Excluding proportional representation,

2) Including proportional representation in the total

Source : TheNational Election Commission election data

8. 경찰공무원

단위 : 명

	경찰청소속	
	합 계 Total	지방경찰청 Provincial police agency
2014	5,487	981
2015	5,624	1,098
2016	5,747	1,059
2017	6,035	1,096
2018	6,153	1,136
2019	6,446	1,390

주 : 정원기준

자료 : 인천지방경찰청 경무과

Police Officials

Unit : person

Belong to national police agency		
경찰서 Policestation	지구대 파출소 Police office	
2,295	2,211	2014
2,282	2,244	2015
2,379	2,309	2016
2,532	2,407	2017
2,556	2,461	2018
2,542	2,514	2019

Source : Incheon Metropolitan Police Agency

9. 퇴직사유별 공무원

단위 : 명

	합 계 Total			정무직 Political service	별정직 Excepted service	특정직 Special service	고위 공무원	일반직						
	남 Male	여 Female	계 Total					1급	2급	3급	4급			
								남 Male	여 Female	1st grade	2nd grade	3rd grade	4th grade	
2014	437	351	86	-	21	32		337	270	67	-	3	12	44
2015	404	327	79	-	15	32		316	260	64	1	1	11	44
2016	387	308	79	-	14	20		300	247	53	1	5	19	39
2017	132	115	17	-	-	-		99	90	9	-	2	6	30
2018	258	213	45	-	11	38	-	209	165	44	-	1	20	41
2019	242	202	40	-	7	30	-	205	166	39	2	4	19	46
의원면직	43	28	15	-	7	6	-	30	16	14	1	-	-	4
정년퇴직	-	-	-	-	-	-	-	-	-	-	-	-	-	-
징계파면	-	-	-	-	-	-	-	-	-	-	-	-	-	-
징계해임	2	2	-	-	-	1	-	1	1	-	-	-	-	-
직권면직	-	-	-	-	-	-	-	-	-	-	-	-	-	-
당연퇴직	129	114	15	-	-	17	-	112	97	15	-	2	6	20
명예퇴직	64	54	10	-	-	6	-	58	48	10	1	2	13	22
사 망	4	4	-	-	-	-	-	4	4	-	-	-	-	-
조기퇴직	-	-	-	-	-	-	-	-	-	-	-	-	-	-

자료 : 인사과

Retired Government Officials by Cause of Retirement

Unit : person

General service										
5급	6급	7급	8급	9급	연구직	지도직	임기제	관리운영직	기타직	
5th grade	6th grade	7th grade	8th grade	9th grade	Research	Advising	Fixed-term	Management and operation service	Other	
75	78	58	21	35	8	3	-	-	-	2014
78	84	53	25	22	6	1	-	-	-	2015
55	66	57	23	28	3	4	-	-	-	2016
27	14	12	1	7	-	-	17	16	-	2017
39	22	7	3	10	3	2	37	23	1	2018
42	17	11	1	6	4	2	27	24	-	2019
2	3	4	1	6	-	-	9	-	-	Requested Dismissal
-	-	-	-	-	-	-	-	-	-	Age Limit Retirement
-	-	-	-	-	-	-	-	-	-	Discipline
-	1	-	-	-	-	-	-	-	-	Dismissal
-	-	-	-	-	-	-	-	-	-	Authority Dismissal
27	10	5	-	-	3	2	18	19	-	Rigth Retirement
10	3	1	-	-	1	-	-	5	-	Honorary Retirement (Public career experienis 20 Years and over that)
3	-	1	-	-	-	-	-	-	-	Death
-	-	-	-	-	-	-	-	-	-	Early Retirement (Public career experience is under 20years)

Source : Division Of Personnel Affairs

10. 관내 관공서 및 주요기관

단위 : 개소

	합 계 Total	지방 행정관서 Local administrative offices and agencies									
		시 City	군·구 Gun-Gu	읍·면·동 Eup, myeon and dong office	직속기관 Direct agencies		출장소 Branch offices			사업소 Affiliated agencies	
					시 City	군·구 Gun. Gu	시 City	군·구 Gun. Gu	읍·면·동 Eup, myeon, dong	시 City	군·구 Gun.Gu
2014	710	1	10	149	5	8	1	3	3	11	10
2015	733	-	8	146	6	8	1	2	3	9	12
2016	662	1	9	150	4	8	2	1	3	3	10
2017	696	1	9	150	3	10	-	1	3	10	13
2018	612	1	9	153	3	11	1	1	3	8	10
2019	692	1	10	154	3	8	1	1	4	9	6
중 구	66	-	1	12	-	2	-	-	-	1	-
동 구	27	-	1	11	-	-	-	-	-	-	-
미추홀구	93	-	1	21	2	-	-	-	-	4	-
연 수 구	82	-	1	14	1	1	1	-	-	2	1
남 동 구	87	1	1	20	-	1	-	-	-	-	2
부 평 구	84	-	1	22	-	-	-	-	-	1	-
계 양 구	51	-	1	12	-	1	-	-	-	1	-
서 구	84	-	1	22	-	1	-	1	-	-	-
강 화 군	63	-	1	13	-	-	-	-	1	-	2
웅 진 군	55	-	1	7	-	2	-	-	3	-	1

주 1) 교도소에는 소년원, 구치소 등 포함.

2) 기타중앙직속기관에서 본청은 제외, ()내서후 주석기입

3) 신문사는 종합일간신문사에 한함.

자료 : 군. 구

Government and Public Offices and Major Organizations

Unit : number

경찰소방관서 Police and fire-fighting stations						법원·검찰 관서 Court and prosecution offices				
경찰청	경찰서	순찰지구대 ·파출소 Patrol Division· Police Stand	소방본부	소방서	소방파출소 (119 안전센터)	법원 (지원)	등기소	검찰청 (지청)	교도소 ¹⁾	
Police office	Police station	Police Stand	Firehead- quarter	Fire station	Fire station branch	Cour tbranch	Registry	Prose- cution branch	Prison	
2	10	81	1	8	51	2	6	1	1	2014
2	10	81	1	8	51	2	6	1	1	2015
2	9	73	-	7	45	1	2	-	-	2016
2	9	74	-	8	51	1	1	-	-	2017
2	8	70	-	9	51	1	1	-	-	2018
3	10	85	1	11	59	2	1	1	1	2019
-	1	9	-	2	5	-	-	-	-	Jung-gu
1	-	3	-	-	3	-	-	-	-	Dong-gu
-	1	9	1	1	6	1	-	1	1	Michuhol-gu
1	1	5	-	2	5	-	-	-	-	Yeonsu-gu
1	2	9	-	2	7	-	-	-	-	Namdong-gu
-	2	11	-	1	6	-	-	-	-	Bupyeong-gu
-	1	5	-	1	4	-	-	-	-	Gyeyang-gu
-	1	8	-	1	11	-	-	-	-	Seo-gu
-	1	13	-	1	5	1	1	-	-	Ganghwa-gun
-	-	13	-	-	7	-	-	-	-	Ongjin-gun

Source : Gun-Gu

10. 관내 관공서 및 주요기관 (계속)

단위 : 개소

	보훈청 Patriot and veteran office	교육청 Educational office	우체국 Post office	세무서 Tax office	국립농산물 품질관리원 National agriculture products quality manage- mentservice	기타중앙 직속기관 Other central government agency	전화국 Telephone office	방송사 Broad- casting station	신문사 ³⁾ Newspaper company
2014	1	6	94	5	2	13	10	3	5
2015	1	6	91	5	2	9	10	4	3
2016	1	6	83	5	2	11	9	2	1
2017	1	6	83	4	2	12	7	2	3
2018	1	6	81	4	2	16	8	1	6
2019	1	6	90	4	2	18	9	3	10
중 구	-	1	6	-	-	7	-	1	4
동 구	-	-	3	1	-	-	-	-	-
미추홀구	-	-	8	-	-	-	1	2	2
연 수 구	-	-	5	-	1	-	2	-	-
남 동 구	1	2	14	1	-	7	1	-	4
부 평 구	-	1	14	-	-	1	1	-	-
계 양 구	-	-	7	1	-	1	1	-	-
서 구	-	1	12	1	-	2	1	-	-
강 화 군	-	1	13	-	1	-	1	-	-
웅 진 군	-	-	8	-	-	-	1	-	-

주 1) 교도소에는 소년원, 구치소 등 포함.

2) 기타중앙직속기관에서 본청은 제외, ()내서후 주석기입

3) 신문사는 종합일간신문사에 한함.

자료 : 군. 구

Government and Public Offices and Major Organizations (Cont'd)

Unit : number

한국농촌공사 Korea agricultural & rural infrastructure corporation	협동조합 Cooperative associations						
	농업	원 예	축 산	수산업	산 림	기 타	
	Agriculture	Gardening	Livestock	Fishery	Forest	Others	
-	104	5	12	37	1	49	2014
-	112	7	13	46	1	65	2015
-	90	8	8	36	1	69	2016
-	94	8	7	31	1	85	2017
1	63	12	4	22	1	42	2018
1	79	9	11	31	1	46	2019
-	7	-	1	5	-	1	Jung-gu
-	3	1	-	-	-	-	Dong-gu
-	15	-	5	6	-	5	Michuhol-gu
-	1	-	-	-	-	38	Yeonsu-gu
-	2	4	1	4	-	-	Namdong-gu
-	12	3	-	8	-	-	Bupyeong-gu
-	10	1	1	3	-	-	Gyeyang-gu
-	17	-	1	3	-	-	Seo-gu
1	3	-	1	1	1	1	Ganghwa-gun
-	9	-	1	1	-	1	Ongjin-gun

1) Including detention house, reformatory

2) ad office excluded, () included, take footnote

3) Daily newspaper companies limited

Source : Gun-Gu

11. 민원서류 처리

단위 : 건

	합 계	인가·허가	특허·면허	승인·지정	신고·등록
	Total	Sanction· Permission	Patent· License	Approval· Designation	Notification· Registration
2014	7,701,350	44,651	4,261	14,726	196,327
2015	12,734,652	40,972	4,791	29,445	185,870
2016	11,480,123	49,043	6,047	28,287	211,858
2017	11,888,984	45,018	6,518	27,972	236,698
2018	8,749,486	45,243	6,349	40,206	274,268
2019	9,788,274	45,063	7,710	38,616	477,304
본 청	68,002	5,954	13	823	20,654
중 구	337,880	3,275	233	1,748	22,752
동 구	101,691	1,146	23	794	5,782
미 추 출 구	1,837,048	3,007	1,054	4,787	39,499
연 수 구	623,730	2,418	940	2,110	41,212
남 동 구	826,609	4,486	851	5,110	26,787
부 평 구	2,250,557	3,373	1,541	5,483	207,437
계 양 구	682,694	4,495	1,246	3,546	25,821
서 구	2,790,495	5,867	1,530	8,347	51,636
강 화 군	155,672	9,210	172	5,013	28,106
응 진 군	113,896	1,832	107	855	7,618

주 1) 주민등록등초본, 무인민원발급기, G4C 발급민원, FAX 민원, 인감, 차량등록원부, 호적 등

2) 제도개선 건의, 질의, 진정 등

자료 : 시민봉사과

Handling of Civil Request Filings

Unit : case

시험·검사 Test· Inspection	확인·증명/교부 ¹⁾ Confirmation· Certification/ Delivery	고충민원 Complaint filing	기 타 ²⁾ Others	
7,941	7,223,130	-	210,314	2014
8,295	12,290,322	-	174,957	2015
11,095	10,951,587	-	222,206	2016
11,084	11,335,036	-	226,658	2017
10,588	8,137,557	4,086	231,189	2018
9,953	9,003,097	4,332	236,204	2019
2,118	12,036	936	25,473	City
460	338,051	294	5,067	Jung-gu
200	86,324	84	7,338	Dong-gu
378	1,752,564	639	35,120	Michuhol-gu
668	573,099	160	3,123	Yeonsu-gu
1,699	786,903	531	242	Namdong-gu
292	1,989,325	187	42,919	Bupyeong-gu
716	621,193	276	25,401	Gyeyang-gu
2,059	2,641,471	708	78,877	Seo-gu
1,187	101,395	517	10,072	Ganghwa-gun
176	100,736	-	2,572	Ongjin-gun

Source : Civil Service Division

12. 여권발급

단위 : 명

	합 계	성별 By gender		목적별 By purpose			기간별	
		남	여	관 용	일 반	여행증명	1년단수	1년복수
	Total	Male	Femle	Official	General	Travel certification	Oneyear (single)	Oneyear (multiple)
2014	154,131	75,522	78,609	1,187	152,862	-	6,465	132
2015	196,732	94,160	102,572	833	195,775	-	6,251	288
2016	241,194	115,112	126,082	977	240,035	-	5,825	307
2017	280,635	134,025	146,610	734	279,747	-	5,717	402
2018	265,795	132,144	133,651	667	265,128	-	4,248	482
2019	245,260	123,740	121,520	851	244,409	-	2,691	501
1월	29,446	14,664	14,782	28	29,418	-	384	91
2월	20,662	10,198	10,464	22	20,640	-	230	33
3월	21,259	10,532	10,727	254	21,005	-	224	27
4월	18,457	9,385	9,072	39	18,418	-	194	28
5월	23,716	11,936	11,780	114	23,602	-	202	57
6월	19,525	9,812	9,713	30	19,495	-	242	70
7월	21,847	11,342	10,505	12	21,835	-	293	42
8월	18,422	9,393	9,029	29	18,393	-	164	30
9월	15,203	7,686	7,517	25	15,178	-	167	23
10월	18,565	9,205	9,360	29	18,536	-	181	25
11월	17,680	9,115	8,565	238	17,442	-	171	29
12월	20,478	10,472	10,006	31	20,447	-	239	46

주 : 개정된 해외이주법(법률 제14406호, '16.12.20.공포, '17.12.21.시행), 해외이주법 시행 및 여권법 시행령에 따라 '17.12.21.부터 거주 여권제도 폐지

자료 : 시민봉사과

Passport Issues

Unit : person

By period			연령별 By age-group						Year & Month
5년미만 복수 upder 5year (multiple)	5년복수 5year (multiple)	10년복수 10year (multiple)	20이하 Under20 yearsold	21-30세	31-40세	41-50세	51-60세	61세 이상 61 years and over	
3,696	35,034	108,804	42,629	34,524	22,930	22,649	20,999	10,400	2014
4,259	46,755	139,179	57,107	41,809	25,677	28,513	28,461	15,165	2015
5,110	55,185	174,767	67,300	46,908	32,442	36,265	36,969	21,310	2016
5,206	66,504	202,806	79,330	49,850	37,448	43,158	43,957	26,892	2017
5,084	61,707	194,274	72,737	44,247	35,707	41,408	42,450	29,246	2018
4,495	55,245	182,328	64,494	36,228	34,382	37,787	40,924	31,445	2019
838	6,652	21,481	8,568	4,239	3,534	4,500	4,946	3,659	Jan.
447	4,133	15,819	4,988	2,992	2,760	3,154	3,781	2,987	Feb.
388	4,333	16,287	4,748	3,016	3,191	3,337	3,794	3,173	Mar.
301	3,873	14,061	4,434	2,827	2,793	2,778	3,167	2,458	Apr.
456	5,203	17,798	6,049	3,774	3,547	3,651	3,863	2,832	May
374	4,458	14,381	5,308	3,548	2,783	2,893	2,895	2,098	Jun.
371	5,136	16,005	5,864	3,685	3,072	3,170	3,377	2,679	Jul.
266	4,189	13,773	4,619	2,571	2,813	2,869	3,256	2,294	Aug.
185	3,288	11,540	3,570	2,109	2,388	2,426	2,590	2,120	Sep.
255	4,302	13,802	4,900	2,318	2,551	3,026	3,237	2,533	Oct.
325	4,374	12,781	5,042	2,482	2,500	2,791	2,814	2,051	Nov.
289	5,304	14,600	6,404	2,667	2,450	3,192	3,204	2,561	Dec.

Source :

13. 화재발생

단위 : 건, 천원, 명

	발 생 No. of fire incidents				소 실 Burnt-down			피해액 Amount of property damaged		
	계	실 화	방 화	기 타	동 수	이재가구수 No. of house-holds	면 적	계	부동산	동 산
	Total	Accident	Arson	Others	No. of buildings		Area(m ²)	Total	Immovable property	Movable property
2014	1,818	1,593	119	106	1,164	66	88,581	15,595,630	6,696,782	8,898,848
2015	1,875	1,640	74	161	1,032	56	105,489	16,306,026	6,926,014	9,380,012
2016	1,790	1,593	62	135	990	75	256,114	16,593,610	7,555,616	9,037,994
2017	1,608	1,414	55	139	840	87	127,693	14,843,774	5,797,370	9,046,404
2018	1,620	1,432	50	138	915	77	75,641	39,995,418	16,604,190	23,391,228
2019	1,499	1,304	47	148	775	63	581,181	22,507,439	10,715,812	11,791,627
강화소방서	120	101	3	16	71	4	7,968	4,101,639	1,377,091	2,724,548
계양소방서	150	133	4	13	104	14	753	445,932	151,242	294,690
공단소방서	193	168	9	16	106	21	18,758	707,937	356,995	350,942
남동소방서	288	260	9	19	125	4	13,759	2,836,388	990,037	1,846,351
미추홀소방서	189	176	-	13	115	3	8,024	3,108,139	1,225,936	1,882,203
부평소방서	126	107	8	11	73	3	3,192	333,170	137,946	195,224
서부소방서	147	109	9	29	55	8	12,376	7,653,358	5,151,448	2,501,910
송도소방서	133	117	1	15	76	4	511,218	1,680,492	786,461	894,031
영종소방서	91	76	2	13	23	1	3,819	1,393,317	390,377	1,002,940
중부소방서	62	57	2	3	27	1	1,315	247,067	148,279	98,788

주 : 2010년 재산피해경감액항목추가

자료 : 소방본부

Occurrence of Fire

Unit : case, 1,000won, person

재산피해 경감액 Reduction amount of property damaged	인명피해 Casualties									이재민수 No. of victims	구조인원 No. of the rescued	
	계 Total			사 망 Death			부 상 Injury					
	남 Male	여 Female		남 Male	여 Female		남 Male	여 Female				
336,262,267	85	60	25	12	10	2	73	50	23	144	609	2014
211,574,599	105	65	40	16	12	4	89	53	36	128	388	2015
5,123,097,379	104	65	39	10	7	3	94	58	36	153	414	2016
319,491,618	97	60	37	7	4	3	90	56	34	213	871	2017
519,464,279	119	81	38	21	9	12	98	72	26	155	317	2018
627,632,877	113	14	99	14	11	3	99	62	37	115	113	2019
11,691,332	15	4	5	1	1	-	14	3	5	8	-	Jung bu fire station
9,489,354	14	5	2	2	2	1	12	3	1	27	5	nam dong fire station
18,819,760	21	10	-	3	1	-	18	9	-	35	9	Bu pyeong fire station
4,865,756	18	9	5	2	2	-	16	7	5	7	43	seo bu fire station
44,584,137	10	6	5	1	-	1	9	6	4	4	17	Industrial complex fire station
88,785,048	7	12	9	3	3	-	4	9	9	5	17	Gye yang fire station
172,119,272	11	14	4	1	1	1	10	13	3	20	6	Mi chu hol fire station
74,593,053	9	-	1	1	-	-	8	-	1	6	-	Gang hwa fire station
187,673,873	7	4	3	-	-	-	7	4	3	1	1	Yeong jong fire station
15,011,292	1	9	6	-	1	-	1	8	6	2	15	Song do fire station

Soure : Fire Headquarters

14. 발화요인별 화재발생

단위 : 건

	합 계 Total	실 화				
		전기적요인 Electrical distribution	기계적 요인 Machinery	화학적 요인 Chemicals	가스누출 (폭발) Gas	교통사고 Traffic accident
2014	1,818	455	191	14	6	18
2015	1,875	457	224	23	4	12
2016	1,790	467	256	29	6	11
2017	1,608	477	181	35	7	21
2018	1,620	542	181	35	7	16
2019	1,499	416	175	31	7	19

주 1) 국가화재분류체계(2007.1) 변경. 쓰레기소각, 음식물조리, 빨래삼기, 전기스파크 등 오인처리를 화재에 포함

2) 공항소방서 개서일자 : 2015.06.22

자료 : 소방본부

15. 장소별 화재발생

단위 : 건

	합 계 Total	주 거			비 주 거					
		단독 주택	공동 주택	기 타 주택	학교	일반 업무	판매 시설	숙박 시설	종교 시설	의료 시설
2014	1,818	141	293	10	10	36	43	23	10	7
2015	1,875	173	365	14	13	36	53	17	12	11
2016	1,790	155	347	10	5	52	54	22	7	8
2017	1,608	126	269	18	8	49	52	18	7	8
2018	1,620	139	285	10	9	49	51	27	10	10
2019	1,499	111	286	16	5	39	76	27	8	4

주 1) 국가화재분류체계(2007.1) 변경. 쓰레기소각, 음식물조리, 빨래삼기, 전기스파크 등 오인처리를 화재에 포함

2) 연구·학원, 운동시설, 동식물시설, 자동차시설, 기타 비주거 시설

3) 공항소방서 개서일자 : 2015.06.22

자료 : 소방본부

Fire Occurrence by Cause

Unit : case

부주의 Careless	기 타 Others	자연적 요인 Natural	방 화 Arson		발화요인 (미상) Unknown	
			방화 명확 Arson	방화의심 Incendiary suspicious		
891	18	5	29	90	101	2014
889	31	10	22	52	151	2015
817	7	7	21	41	128	2016
679	14	9	23	32	130	2017
637	14	11	39	11	127	2018
649	7	10	24	23	138	2019

Source : Fire Headquarters

Fire Occurrence by Location

Unit : case

비 주 거						위험물 (가스 제조소등)	운 송 (차량 철도등)	임 야	기 타 Other	
공장 및 창고	작업장	위락오락 시설	음식점	일반서비스 시설	기타 ²⁾					
243	11	34	120	77	154	1	193	84	328	2014
213	15	28	136	55	158	-	203	110	263	2015
247	7	42	146	66	127	-	188	74	233	2016
240	23	33	104	56	121	-	226	76	174	2017
219	26	16	126	70	125	1	223	58	166	2018
213	9	18	99	35	134	-	205	70	144	2019

Source : Fire Headquarters

16. 산불발생 현황

단위 : ha, 1000won, 건

	합 계		입산자 실화		논밭 두렁	
	Total		Accident by climber		Weed burning	
	건 수 case	피해면적 Damaged area	건 수 case	피해면적 Damaged area	건 수 case	피해면적 Damaged area
2014	8	3.12	12	1.91	2	0.28
2015	6	5.85	9	0.98	12	2.90
2016	23	10.58	11	7.47	4	0.36
2017	21	5.10	5	0.34	3	0.38
2018	16	1.13	1	0.03	3	0.43
2019	24	2.91	1	0.91	2	0.18

자료 : 산림청(산불통계연보)

Status of Forest Fire Outbreaks by Cause

Unit : ha, case

어린이 불장난 Accident by children		기 타 Others		
건 수 case	피해면적 Damaged area	건 수 case	피해면적 Damaged area	
1	0.06	1	0.87	2014
1	0.01	21	1.96	2015
-	-	8	2.75	2016
-	-	13	4.38	2017
-	-	12	0.67	2018
-	-	22	1.82	2019

Source : Korea Forest Service

17. 소방장비

단위 : 대

	합 계 Total	특수소방차													
		고가차							굴절차						방수탐차 Drainage truck
		Aerial ladder truck							Aerial ladder platform						
		소 계 sub total	55m	52m	50m	46m	40m	32m	소 계 sub total	45m	41m	35m	27m	18.5m	
2018	421	13	1	7	-	5	-	-	7	-	-	3	4	-	-
2019	434	14	2	7	-	5	-	-	7	-	-	3	4	-	2
소 방 본 부	23	-	-	-	-	-	-	-	-	-	-	-	-	-	1
중부소방서	49	1	-	1	-	-	-	-	1	-	-	1	-	-	-
남동소방서	38	2	-	2	-	-	-	-	1	-	-	-	1	-	-
부평소방서	39	1	-	-	-	1	-	-	1	-	-	-	1	-	-
서부소방서	53	2	1	1	-	-	-	-	1	-	-	1	-	-	-
공단소방서	41	2	-	1	-	1	-	-	1	-	-	1	-	-	1
계양소방서	35	1	-	1	-	-	-	-	1	-	-	-	1	-	-
미추홀소방서	36	1	-	-	-	1	-	-	-	-	-	-	-	-	-
강화소방서	46	1	-	-	-	1	-	-	-	-	-	-	-	-	-
영종소방서	38	1	-	-	-	1	-	-	1	-	-	-	1	-	-
송도소방서	27	2	1	1	-	-	-	-	-	-	-	-	-	-	-
소 방 학 교	9	-	-	-	-	-	-	-	-	-	-	-	-	-	-

자료 : 소방본부

Fire-fighting Equipment

Unit : each

Special fire vehicle														
화학차 Chemical truck				배연차 Exhaust truck	구조 공작차 Rescue-vehicle	제독차 Detoxi- cation	화생 방차 Chemical truck	조명차 조연차 Flood-light truck	구조 버스 Rescue bus	펌프차 Pumper				
소 계 sub total	내 폭 In plosire	고성능 High Powered	일 반 Genera							소 계 sub total	대 형 Large size	중 형 Middle size	소 형 Small size	
18	-	5	13	2	12	-	1	6	11	70	5	54	11	2018
23	-	11	12	2	24	-	1	6	11	78	5	53	20	2019
-	-	-	-	-	1	-	1	-	-	-	-	-	-	Fire department
4	-	2	2	-	2	-	-	1	1	12	-	9	3	Jung bu fire station
2	-	1	1	-	2	-	-	1	1	7	1	2	4	nam dong fire station
2	-	1	1	-	2	-	-	1	1	6	-	5	1	Bu pyeong fire station
4	-	1	3	1	2	-	-	-	1	10	-	7	3	seo bu fire station
2	-	1	1	-	2	-	-	1	1	7	2	5	-	industrialcomplexfirestation
2	-	1	1	1	2	-	-	1	1	5	-	2	3	Gye yang fire station
3	-	1	2	-	2	-	-	-	1	5	-	4	1	michuhol fire station
1	-	1	-	-	5	-	-	-	2	14	2	8	4	Gang hwa fire station
2	-	1	1	-	2	-	-	-	1	7	-	6	1	yeongjong fire station
1	-	1	-	-	2	-	-	1	1	3	-	3	-	songdo fire station
-	-	-	-	-	-	-	-	-	-	2	-	2	-	IncheonFireAcademy

Soure : Fire Headquarters

17. 소방장비 (계속)

단위 : 대

	특수소방차											
	물탱크차 Water tank truck	구급차 Ambulance			지휘차 Fire command vehicle	재난 지원차 Disaster support car	홍보차 Publicity car	점검차 Inspection car	순찰차 Patrol car	화재 조사차 Fire inquiry car	굴삭기 Excavator	견인차 Wrecker
		승합형 Bus	화물형 Truck									
2018	43	80	80	-	13	11	2	19	12	11	2	1
2019	43	83	83	-	14	11	2	19	12	11	2	1
소 방 본 부	-	-	-	-	3	1	1	-	-	1	-	-
중부소방서	4	11	11	-	1	1	-	2	1	1	-	-
남동소방서	4	8	8	-	1	1	-	2	1	1	-	-
부평소방서	5	9	9	-	1	1	-	2	1	1	1	-
서부소방서	8	10	10	-	1	1	1	2	2	1	-	-
공단소방서	5	7	7	-	1	1	-	2	1	1	1	-
계양소방서	3	6	6	-	1	1	-	2	1	1	-	-
미추홀소방서	4	8	8	-	2	1	-	2	1	1	-	1
강화소방서	3	10	10	-	1	1	-	2	1	1	-	-
영종소방서	4	8	8	-	1	1	-	2	2	1	-	-
송도소방서	3	4	4	-	1	1	-	1	1	1	-	-
소 방 학 교	-	2	2	-	-	-	-	-	-	-	-	-

자료 : 소방본부

Fire-fighting Equipment (Cont'd)

Unit : each

Special fire vehicle		행정차 Official duty car					기 타 Others				
미분무가스 소방차 Atomized gas firetrucks	기 타 (이동체협, 이동정비) Others	유조차 Oil Tank car	행정차 Passenger car			교육용 차 Educa- tional car	이륜차 Two wheeled vehicle	트레 일러 Trailer	헬 기 Fire heli- copter	소방 구조정 Fire Rescue ship	
			승용차	승합차 Bus	화물차 Truck						
-	29	1	25	15	11	-	-	-	2	4	2018
-	20	1	14	15	12	-	-	-	2	4	2019
-	5	1	2	3	1	-	-	-	2	-	Fire department
-	1	-	1	1	1	-	-	-	-	2	Jung bu fire station
-	1	-	1	1	1	-	-	-	-	-	nam dong fire station
-	1	-	1	1	1	-	-	-	-	-	Bu pyeong fire station
-	1	-	1	1	1	-	-	-	-	2	seo bu fire station
-	2	-	1	1	1	-	-	-	-	-	industrialcomplexfirestation
-	3	-	1	1	1	-	-	-	-	-	Gye yang fire station
-	1	-	1	1	1	-	-	-	-	-	michuhol fire station
-	1	-	1	1	1	-	-	-	-	-	Gang hwa fire station
-	2	-	1	1	1	-	-	-	-	-	yeongjong fire station
-	2	-	1	1	1	-	-	-	-	-	songdo fire station
-	-	-	2	2	1	-	-	-	-	-	IncheonFireAcademy

Source : Fire Headquarters

18. 119 구급활동실적

단위 : 건

	신고건수 Number of cases reported	이송건수 Number of patients transported	구급환자유형별				
			계 Total	질 병 Diseases			교통사고 Traffic accident
				고혈압 Hypertension	당 뇨 Diabetes	기 타 Others	
2014	134,593	88,949	91,196	10,154	6,442	35,641	10,503
2015	141,499	93,271	95,294	13,363	8,218	35,795	9,615
2016	150,485	95,593	97,543	17,174	10,510	37,511	10,216
2017	156,802	96,760	98,510	21,071	12,601	25,803	10,069
2018	162,484	101,305	103,079	24,664	14,872	24,527	9,884
2019	162,124	101,796	103,287	26,907	16,525	21,242	9,526
중 부 소 방 서	10,012	6,279	6,361	1,970	1,164	910	431
남 동 소 방 서	21,186	13,186	13,385	3,445	2,252	2,994	1,149
부 평 소 방 서	29,072	19,139	19,368	5,257	3,385	3,820	1,500
서 부 소 방 서	24,487	15,495	15,745	3,525	2,201	3,827	1,764
공 단 소 방 서	17,258	10,928	11,109	2,822	1,722	2,420	1,141
계 양 소 방 서	15,365	9,798	9,903	2,608	1,647	2,048	884
미추홀소방서	25,508	16,216	16,398	4,663	2,734	2,777	1,367
강 화 소 방 서	6,629	3,779	3,892	1,309	722	274	436
영 종 소 방 서	7,520	3,617	3,748	762	398	1,046	483
송 도 소 방 서	5,046	3,323	3,378	546	300	1,126	371

자료 : 소방본부

119 EMS Activities

Unit : case

Number of first-aid patients by type			이송병원별 By medical facilities				
사고부상 Wounded			의 원	일반병원	종합병원	기 타	
추락/낙상 Fall	둔 상 Traumatic shock	기 타 Others					
13,259	1,865	13,332	1,406	6,527	78,164	5,099	2014
10,708	928	16,667	1,258	5,708	86,734	1,594	2015
11,910	886	9,336	1,108	4,932	90,602	901	2016
14,212	963	13,791	955	5,275	91,897	383	2017
14,736	1,031	12,415	685	4,771	97,339	284	2018
14,147	1,138	13,802	639	2,960	99,413	275	2019
270	48	1,568	33	316	5,820	192	Jung bu fire station
1,864	118	1,563	70	395	12,916	4	nam dong fire station
2,963	163	2,280	63	260	19,036	9	Bu pyeong fire station
2,130	269	2,029	76	208	15,457	4	seo bu fire station
1,477	152	1,375	67	354	10,688	-	industrial complex firestation
1,447	72	1,197	24	175	9,701	3	Gye yang fire station
2,459	129	2,269	65	278	16,049	6	michuhol fire station
616	42	493	14	741	3,134	3	Gang hwa fire station
443	82	534	169	132	3,421	26	yeongjong fire station
478	63	494	58	101	3,191	28	songdo fire station

Source : Fire Headquarters

19. 119 구조활동실적

단위 : 건

	출동건수 Number of cases	구조(처리) 건수 Number of casesrescued				구조인원 (명) Rescued person	미처리 ¹⁾ (자체처리, 허위 등) Non action
		계 Total	인명구조 Rescue	안전조치 Safety action	기 타 Others		
2014	29,463	19,419	5,203	12,389	1,827	7,928	10,044
2015	29,704	18,247	5,225	11,029	1,993	7,509	11,457
2016	31,687	21,528	5,215	14,263	2,050	7,805	10,169
2017	32,206	22,287	4,972	15,444	1,871	6,985	9,919
2018	32,666	23,872	4,938	17,252	1,682	7,102	8,794
2019	30,975	23,348	18,026	551	3,859	912	5,524
중 부 소 방 서	2,189	1,623	1,077	42	363	141	512
남 동 소 방 서	3,460	2,798	2,056	120	574	48	775
부 평 소 방 서	3,670	2,510	2,101	66	287	56	598
서 부 소 방 서	5,375	3,761	2,876	59	742	84	1,011
공 단 소 방 서	3,131	2,432	1,976	18	368	70	622
계 양 소 방 서	2,505	1,928	1,509	38	316	65	440
미추홀소방서	3,487	2,664	1,864	63	589	148	691
강 화 소 방 서	3,420	2,758	2,440	68	153	97	224
영 종 소 방 서	2,562	2,025	1,565	42	265	153	358
송 도 소 방 서	1,176	849	562	35	202	50	293

주 1) 미처리는 출동했으나 이미 자력구조 등으로 119구조대의 활동이 불필요한 경우

2) 사고종별의 '기타'에는 붕괴, 추락, 폭발, 약물, 자연재해, 고립, 유독물질, 자해범죄 등이 포함

3) 공항소방서 개서일자 : 2015.06.22

자료 : 소방본부

119 EMS Rescue Activities

Unit : case

사고종별 구조인원(명) Rescued person by accident									
계	화 재	교 통	수 난	기 계	승강기	산 약	간 힘	기 타 ²⁾	
Total	Fire	Traffic	River	Machinery	Elevator	Mountains	Confinement	Others	
7,928	713	983	291	69	1,782	372	2,670	1,048	2014
7,509	388	1,017	187	70	1,894	177	2,838	938	2015
7,805	414	922	243	50	2,099	161	2,646	1,270	2016
6,985	128	771	224	50	2,334	167	2,429	882	2017
7,102	570	779	184	36	2,543	138	2,070	782	2018
5,524	84	526	156	31	2,189	128	194	2,216	2019
512	21	84	16	4	170	1	20	196	Jung bu fire station
775	7	45	-	4	333	19	33	334	nam dong fire station
598	26	18	-	3	317	3	23	208	Bu pyeong fire station
1,011	3	83	17	10	423	12	36	427	seo bu fire station
622	10	61	-	2	296	8	6	239	industrialcomplexfirestation
440	11	64	-	2	176	22	16	149	Gye yang fire station
691	5	24	-	2	247	6	15	392	michuhol fire station
224	-	68	6	1	16	50	22	61	Gang hwa fire station
358	-	61	102	1	66	7	15	106	yeongjong fire station
293	1	18	15	2	145	-	8	104	songdo fire station

Action taken, but not necessary because of self-rescue

Source : Fire Headquarters

20. 재난사고 발생 및 피해현황

단위 : 건,명,천원

	합 계		화 재		산 불		붕 괴		폭 발		도로교통사고		환경오염	
	Total		Fire incident		Forest fire		Collapse		Explosion		Motor vehicle accident		Environmental pollution	
	건	인 원	건	인 원	건	인 원	건	인 원	건	인 원	건	인 원	건	인 원
	Cases	persons	Cases	persons	Cases	persons	Cases	persons	Cases	persons	Cases	persons	Cases	persons
2014	12,453	15,244	1,818	85	22	2	18	10	1	2	9,072	13,983	13	29
2015	12,594	15,223	1,875	105	44	-	12	7	1	1	8,978	13,689	13	5
2016	12,608	15,184	1,790	104	25	-	12	8	2	-	8,810	13,247	2	-
2017	10,930	13,263	1,608	97	21	-	14	4	1	1	8,107	12,073	4	2
2018	11,108	11,873	1,620	119	19	1	17	-	2	-	8,002	11,753	6	-
2019	11,507	13,397	1,499	113	24	-	33	3	1	2	9,062	13,018	9	2

자료 : 행정안전부 재난연감

Calamities and Damage

Unit : case, person, 1,000won

유·도선		해 양		기타사고		인적피해 Casualties				재산피해	
Barge		Marine accident		Others		인명피해 Number of casualties		이재민발생 Refugee			
건 Cases	인 원 persons	건 Cases	인 원 persons	건 Cases	인 원 persons	사 망 Death	부 상 Injury	세대수 House- hold	인 원 persons		
...	120	55	33	1,053	66	144	15,595,630	2014
...	184	235	201	15,022	56	128	16,306,026	2015
...	195	59	214	14,968	75	153	16,593,610	2016
7	...	133	...	1,035	140	206	13,057	-	-	15,909,000	2017
8	-	232	-	1,202	-	151	11,723	77	160	16,604,190	2018
3	3	223	23	653	233	178	13,215	38	91	28,808,000	2019

Source : Ministry of the Interior and Safety

21. 풍수해 발생

단위 : 명, ha, 천원

	인명피해 ¹⁾		이재민 Refugees	침수주택 Flooded House	계 Total
	사망및실종 Dead and missing	부 상 Injuries			
2014	-	-	96	16	201,743
2015	-	-	17	7	407,486
2016	-	-	76	44	176,236
2017	1	-	6,518	4,236	2,549,600
2018	2	-	10	216	521,535
2019	-	3	91	24	10,406,647

주 1) 인명피해 : 사망+실종+부상

자료 : 자연재난과

Storm and Flood Damage

Unit : person, ha, 1,000won

피해액 Amount of damage					
건 물 Building	선 박 Vessels	농경지 Farming land	공공시설 Public facilities	기 타 Others	
25,000	17,724	-	54,913	104,106	2014
4,600	23,120	-	-	379,766	2015
27,600	16,711	223	-	131,702	2016
2,549,600	-	-	-	-	2017
195,800	13,082	197,173	38,110	77,370	2018
469,244	89,252	42	2,542,636	7,305,473	2019

Source : Natural Disaster Division

22. 소방대상물 현황

단위 : 개소

	계	아파트	기숙사	근린생활시설	문화 및 집회시설	종교시설	판매시설	운수시설
	Total	Apart- ments	Dormito- ries	Community Facilities	Stadi- ums	Religious Facilities	Stores	Transport Facilities
2018	58,311	1,543	8	23,669	156	1,025	173	156
2019	58,651	1,558	11	23,113	169	965	176	158
중부소방서	5,806	50	3	3,673	22	76	25	27
남동소방서	6,256	179	2	2,085	10	150	27	12
부평소방서	7,762	233	1	2,354	12	134	15	13
서부소방서	11,205	277	-	3,736	33	156	22	30
공단소방서	6,696	146	-	2,540	18	107	17	13
계양소방서	5,008	214	-	2,109	6	89	19	10
미추홀소방서	8,440	362	2	2,834	14	137	27	9
강화소방서	4,219	16	2	2,213	33	84	11	6
영종소방서	2,376	34	1	1,290	7	24	4	26
송도소방서	883	47	-	279	14	8	9	12

	공 장	창고시설	위험물저장 및 처리시설 Facilities for storage and handling of dangerous objects	항공기 및 자동차 관련시설 Airplane and Automobile related Facilities	동물 및 식물관련시설 Animal, plant related Facilities	자원순환 관련시설 Resource recycling related Facilities	교정 및 군사시설 Correction and Military Facilities	방송통신시설 Broadcasting and Communi- cation Facilities
	Factories	Ware- houses						
2018	8,382	1,067	638	666	567	402	89	50
2019	8,504	1,066	613	693	547	376	95	50
중부소방서	332	272	90	105	3	44	19	9
남동소방서	363	26	34	41	11	15	2	5
부평소방서	544	38	69	71	-	17	9	4
서부소방서	3,775	190	152	185	33	165	10	4
공단소방서	2,359	61	59	64	18	25	-	2
계양소방서	408	95	46	53	89	55	12	2
미추홀소방서	462	33	65	126	-	14	2	6
강화소방서	203	284	60	32	380	13	29	11
영종소방서	8	63	23	11	7	12	11	4
송도소방서	50	4	15	5	6	16	1	3

자료 : 소방본부

Facilities Subjected to Fire Safety Regulations

Unit : each

의료시설	교육연구시설	노유자시설	수련시설	운동시설	업무시설	숙박시설	위락시설	
Medical Facilities	Education and research Facilities	Facilities for old and youth	Training Facilities	Sporting Facilities	Business Facilities	Lodging Facilities	Amusement Facilities	
117	730	1,588	31	80	1,594	1,232	81	2018
117	750	1,590	31	79	1,585	1,253	69	2019
9	60	155	1	6	284	206	31	Jung bu fire station
22	75	188	3	6	166	65	5	Nam dong fire station
18	106	208	1	4	189	206	3	Bu pyeong fire station
17	93	199	3	22	145	61	3	Seo bu fire station
8	73	134	1	8	104	70	6	Industrialcomplexfirestation
13	69	150	1	6	87	61	2	Gye yang fire station
21	77	251	1	6	248	232	11	Mi chu hol fire station
8	62	216	18	10	247	153	4	Gang hwa fire station
1	30	67	1	5	69	147	-	Yeong jong fire station
-	105	22	1	6	46	52	4	Song do fire station

발전시설	묘지관련 시설	관광휴게 시설	장례식장	지하가	지하구	문화재	복합 건축물	
Facilities for Electricity Generation	Cemeteries	Tourism Facilities	Fueral halls	Under groundsd arcades	Under ground tunnels	Cultural properties	Complex buildings	
27	6	18	14	25	32	41	14,104	2018
27	7	20	13	25	32	35	14,924	2019
13	-	2	2	9	-	10	268	Jung bu fire station
-	-	1	1	1	3	-	2,758	Nam dong fire station
-	1	-	-	6	5	-	3,501	Bu pyeong fire station
10	1	7	1	3	11	-	1,861	Seo bu fire station
1	-	3	1	1	4	1	852	Industrialcomplexfirestation
-	-	2	3	-	3	2	1,402	Gye yang fire station
-	-	-	1	4	-	3	3,492	Mi chu hol fire station
-	4	1	4	-	-	16	99	Gang hwa fire station
1	1	2	-	1	2	3	521	Yeong jong fire station
2	-	2	-	-	4	-	170	Song do fire station

Soure : Fire Headquarters

23. 위험물 제조소 설치현황

단위 : 개소

	합 계 Total	제조소 Manu- factory	취급소 agencies					저장소	
			소 계 Sub-total	주 유 Fueling	판 매 Selling	이 송 Trans- fering	일 반 General	소 계 Sub-total	옥 내 Insid estorage room
2014	4,996	54	1,016	476	24	17	499	3,926	447
2015	4,907	55	1,002	464	22	17	499	3,850	446
2016	4,812	51	983	461	21	16	484	3,778	447
2017	4,677	45	963	456	18	17	472	3,669	426
2018	4,561	44	922	450	18	15	439	3,595	430
2019	4,509	42	902	447	17	12	426	3,565	437
중 부 소 방 서	821	1	155	61	5	7	82	665	36
남 동 소 방 서	84	-	36	30	-	-	6	48	1
부 평 소 방 서	483	-	140	57	2	-	81	343	41
서 부 소 방 서	1,552	23	221	93	2	3	123	1,308	127
공 단 소 방 서	438	15	81	45	3	-	33	342	139
계 양 소 방 서	168	1	56	38	1	-	17	111	11
미추홀소방서	171	1	71	41	4	-	26	99	15
강 화 소 방 서	404	-	54	33	-	-	21	350	8
영 종 소 방 서	225	-	52	36	-	-	16	173	32
송 도 소 방 서	162	1	35	13	-	1	21	126	27
소 방 본 부	1	-	1	-	-	1	-	-	-

주 : 송도소방서 개서일자 : 2017.12.01

자료 : 소방본부

Manufactories, Storages, and Agencies of Dangerous Objects

Unit : number

Storage							
옥외탱크 outside tank	옥내탱크 Inside tank	지하탱크 Below- ground tank	간이탱크 Simplicity tank	이동탱크 Carogp tank	옥 외 Yard	암반탱크 Base-rock tank	
984	425	371	-	1,475	224	-	2014
959	406	357	-	1,463	219	-	2015
937	395	345	-	1,427	227	-	2016
896	397	330	-	1,396	224	-	2017
861	384	313	-	1,396	211	-	2018
840	368	287	-	1,430	203	-	2019
252	54	33	-	257	33	-	Jungbu fire station
-	26	11	-	9	1	-	Namdong fire station
65	46	65	-	93	33	-	Bupyeong fire station
360	48	45	-	643	85	-	Seobu fire station
29	53	50	-	49	22	-	Gongdanfirestation
41	15	10	-	23	11	-	Gyeyang fire station
-	30	8	-	44	2	-	Michuhol fire station
20	32	35	-	250	5	-	Ganghwa fire station
44	30	13	-	54	-	-	Yeongjong fire station
29	34	17	-	8	11	-	Songdo fire station
-	-	-	-	-	-	-	IncheonFireDepartment

Source : Fire Headquarters

24. 교통사고 건수 (자동차)

단위 : 건,명

	전체 교통사고						사고 유형별 교통사고건수		
	사고(건) Cases	자동차 1만대당 Per 10 thousand automobile	사망(명) Killed	인구 10만명당 Per 100 thousand person	부상(명) Injured	인구 10만명당 Per 100 thousand person	계 Total	차대사람 Vehicle to person	차대차 Vehicle to Vehicle
2014	9,060	73.0	161	5.0	13,811	466.0	9,060	2,359	6,384
2015	8,978	662.0	142	5.0	13,547	454.0	8,978	2,324	6,349
2016	8,801	61.0	154	5.0	13,085	438.0	8,801	2,159	6,379
2017	8,107	-	116	-	11,957	-	8,107	1,885	5,999
2018	8,002	51.0	128	4.2	11,625	385.0	8,002	1,848	5,923
2019	8,698	196.7	118	2.5	12,258	241.2	8,698	1,891	6,559
중 구	631	134.1	6	2.3	1,062	127.2	631	108	505
동 구	154	207.7	3	2.1	215	299.7	154	38	115
미추홀구	1,229	147.1	17	2.4	1,641	249.2	1,229	358	843
연 수 구	1,278	149.2	16	2.3	1,709	214.5	1,278	315	931
남 동 구	1,937	157.6	23	2.3	2,747	193.9	1,937	369	1,506
부 평 구	1,688	142.9	20	0.3	2,406	212.6	1,688	322	1,313
계 양 구	670	471.5	10	3.0	955	317.8	670	134	524
서 구	879	292.7	10	5.4	1,190	457.6	879	198	658
강 화 군	200	451.9	10	0.7	278	248.8	200	43	149
웅 진 군	32	406.4	3	0.7	55	373.9	32	6	15

주 : 자동차 1만대당 사고건수는 사이버경찰청 교통사고 통계자료 참고, 인구 10만명당 사망자 및 부상자는 주민등록 인구통계 이용
자료 : 도로교통공단

Traffic Accidents (Motor Vehicles)

Unit : case, person

By type of traffic accident		자동차종류별 By kind of vehicle							
차량단독	철도 건널목	계	승용차	승합차	화 물	특 수	이륜차	기 타	
Vehicle only	Railway crossing	Total	Passenger car	Bus	Truck	Specialcar	Motor cycle	Others	
317	-	8,884	6,079	805	1,053	-	379	568	2014
305	-	8,978	6,158	761	1,009	-	380	670	2015
263	-	8,801	6,070	687	908	-	575	561	2016
223	-	8,107	5,446	608	1,000	-	367	686	2017
231	-	8,002	5,425	582	964	-	395	636	2018
248	-	8,698	5,897	669	1,024	57	511	540	2019
18	-	631	422	47	95	11	17	39	Jung-gu
1	-	154	95	16	27	2	3	11	Dong-gu
28	-	1,229	837	86	125	6	81	94	Michuhol-gu
32	-	1,278	865	113	141	6	83	70	Yeonsu-gu
62	-	1,937	1,348	144	207	9	114	115	Namdong-gu
53	-	1,688	1,116	122	221	11	107	111	Bupyeong-gu
12	-	670	514	44	45	4	35	28	Gyeyang-gu
23	-	879	565	80	104	8	62	60	Seo-gu
8	-	200	121	16	49	-	6	8	Ganghwa-gun
11	-	32	14	1	10	-	3	4	Ongjin-gun

Source : Korea Road Traffic Authority

25. 자동차 단속 및 처리

단위 : 건

	건 수	위반사항							
		중앙선침범	속 도	추 월	회 전	음주운전	무면허	차로위반	신호위반
	Cases	Centra lline	Speed limit	Over passing	U-Turn	Drunk driving	Non license	Line	Signal
2014	610,226	10,333	285,686	27	2,898	15,860	2,672	2,137	74,288
2015	755,294	18,418	394,139	18	4,959	12,522	3,357	6,004	61,539
2016	860,485	16,548	350,928	35	6,141	11,431	3,194	5,955	136,298
2017	1,386,710	12,904	918,807	26	4,238	11,150	2,538	7,918	62,434
2018	1,022,561	14,066	796,173	32	2,385	8,763	2,025	7,198	63,657
2019	1,132,444	12,101	894,218	34	3,300	7,026	2,094	9,986	64,296

	차종별 By type of automobile					용도별	
	승합차	승용차	화물차	이륜차	기 타 (특수차)	사업용	비사업용
	Bus	Passenger car	Truck	Motor cycle	Others	Business	Non business
2014	30,812	442,351	107,422	12,259	17,382	64,776	542,478
2015	34,807	548,086	126,504	24,027	21,870	83,835	669,173
2016	38,204	614,102	165,985	20,592	21,602	113,387	744,781
2017	58,020	1,070,624	220,760	17,164	20,142	191,977	1,192,259
2018	44,421	804,309	144,263	14,232	15,336	156,346	865,120
2019	50,046	890,625	153,034	19,635	19,104	192,433	939,253

자료 : 인천지방경찰청 경비교통과

Traffic Violation and Punishment Activities

Unit : case

By Violation							
정원초과	주·정차	불법영업	적 재	정비불량	안전띠 미착용	기 타	
Over capacity	Illegal parking	Illegal business	Over loaded	Poor maintenance	Seatbelt	Others	
40	828	-	6,247	-	116,572	192,868	2014
55	989	-	2,956	1	111,817	61,596	2015
106	1,073	-	2,376	-	123,892	270,275	2016
199	477	-	1,425	-	88,193	276,401	2017
54	420	-	742	-	20,930	106,116	2018
59	519	-	971	-	27,569	110,271	2019

By use	처리상황 By punishment				
기 타	입 건	즉 심	통고처분	기 타	
Others	Prosecuted	Simple judgement	Notice	Others	
2,972	2014
2,286	16,290	50,351	344,861	394,139	2015
2,317	15,213	58,681	433,697	352,894	2016
2,474	14,541	-	390,451	981,718	2017
1,095	11,325	4	215,059	796,173	2018
758	10,197	14	228,015	894,218	2019

Source : Incheon Metropolitan Police Agency

26. 운전면허 소지자

단위 : 명

	합 계 Total	1종 1 st Class				
			대 형 Large-size	보 통 General	소 형 Small-size	특 수 Special
2014	2,112,095	1,245,639	132,909	1,087,130	16	25,584
2015	2,163,772	1,267,808	136,480	1,104,939	15	26,374
2016	2,232,939	1,292,245	140,267	1,124,462	14	27,497
2017	2,269,155	1,304,244	143,529	1,131,971	13	28,731
2018	1,809,416	1,171,648	146,965	1,024,356	2	325
2019	1,835,073	1,179,011	150,013	1,028,647	2	349

자료 : 인천지방경찰청

27. 운전면허 시험실시

단위 : 명

	총계 Grand total		1종 1 st Class							
	응 시 Application	합 격 Passed	계 Total		대 형 Large-size		보 통 General		특 수 Special	
			응 시 Application	합 격 Passed	응 시 Application	합 격 Passed	응 시 Application	합 격 Passed	응 시 Application	합 격 Passed
2014	107,852	81,162	50,891	35,953	4,900	1,241	43,235	34,004	2,756	708
2015	109,760	82,545	50,527	35,524	5,443	1,517	42,202	33,275	2,882	732
2016	126,640	97,446	48,023	33,274	4,886	1,206	39,800	31,249	3,337	819
2017	75,718	44,828	33,119	17,148	4,125	1,153	26,290	15,298	2,704	697
2018	89,658	53,154	38,553	19,910	4,619	1,201	30,229	17,386	3,705	1,323
2019	92,028	56,292	35,989	18,772	4,968	1,158	28,435	17,096	2,526	518

자료 : 도로교통공단(인천운전면허시험장)

Number of Driver's License Holders

Unit : person

	2종 2 nd Class			
	보 통 General	소 형 Small-size	원동기 Motor	
866,456	770,218	18,903	77,335	2014
895,964	797,552	20,530	77,882	2015
940,694	840,653	21,927	78,114	2016
964,911	863,348	23,520	78,043	2017
637,768	628,357	493	8,918	2018
656,062	647,016	519	8,527	2019

Source : Incheon Metropolitan Police Agency

Driver License Tests Administered

Unit : person

2종 2 nd Class								
계 Total		보 통 General		소 형 Small-size		원동기 Motor		
응 시 Application	합 격 Passed	응 시 Application	합 격 Passed	응 시 Application	합 격 Passed	응 시 Application	합 격 Passed	
56,961	45,218	52,762	43,277	2,044	406	2,155	1,535	2014
59,233	47,021	54,976	44,947	1,947	478	2,310	1,596	2015
78,617	64,172	74,468	62,120	1,989	486	2,160	1,566	2016
42,599	27,680	39,057	25,966	1,632	342	1,910	1,372	2017
51,105	33,244	47,452	31,758	1,712	356	1,941	1,130	2018
54,945	36,839	51,274	35,460	1,800	348	1,871	1,081	2019

Source : Korea Road Traffic Authority

2020 인천통계연보

제60회



Incheon Statistical Yearbook 2020

제60회 인천통계연보

XVIII

기 타

Others

인천광역시

Incheon Metropolitan City

인구수 | 2,956,525명

면 적 | 1,063.27km²

설치일 | 1981.7.1.

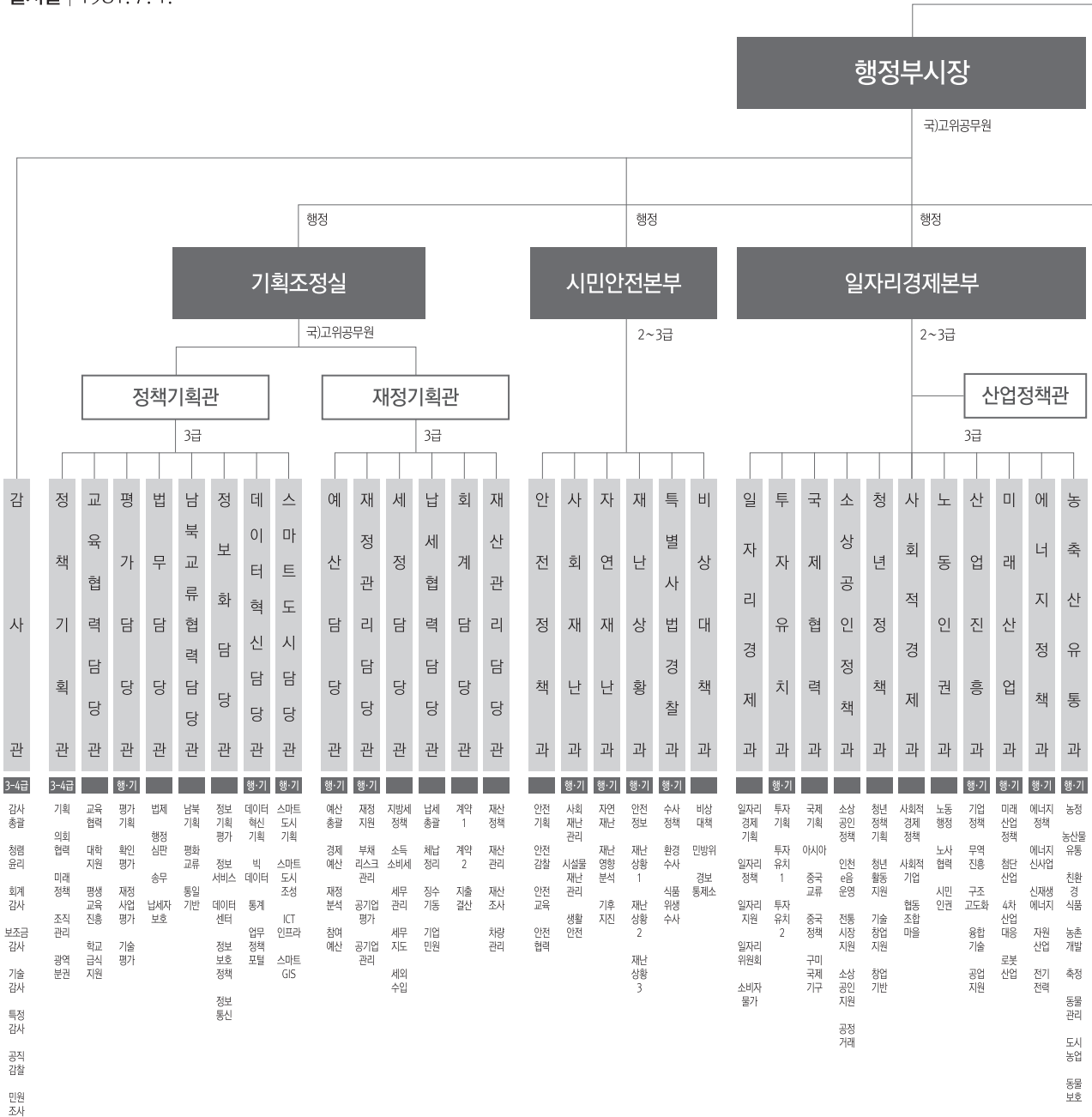

시 장	
정무직	



직속기관

Direct Institution

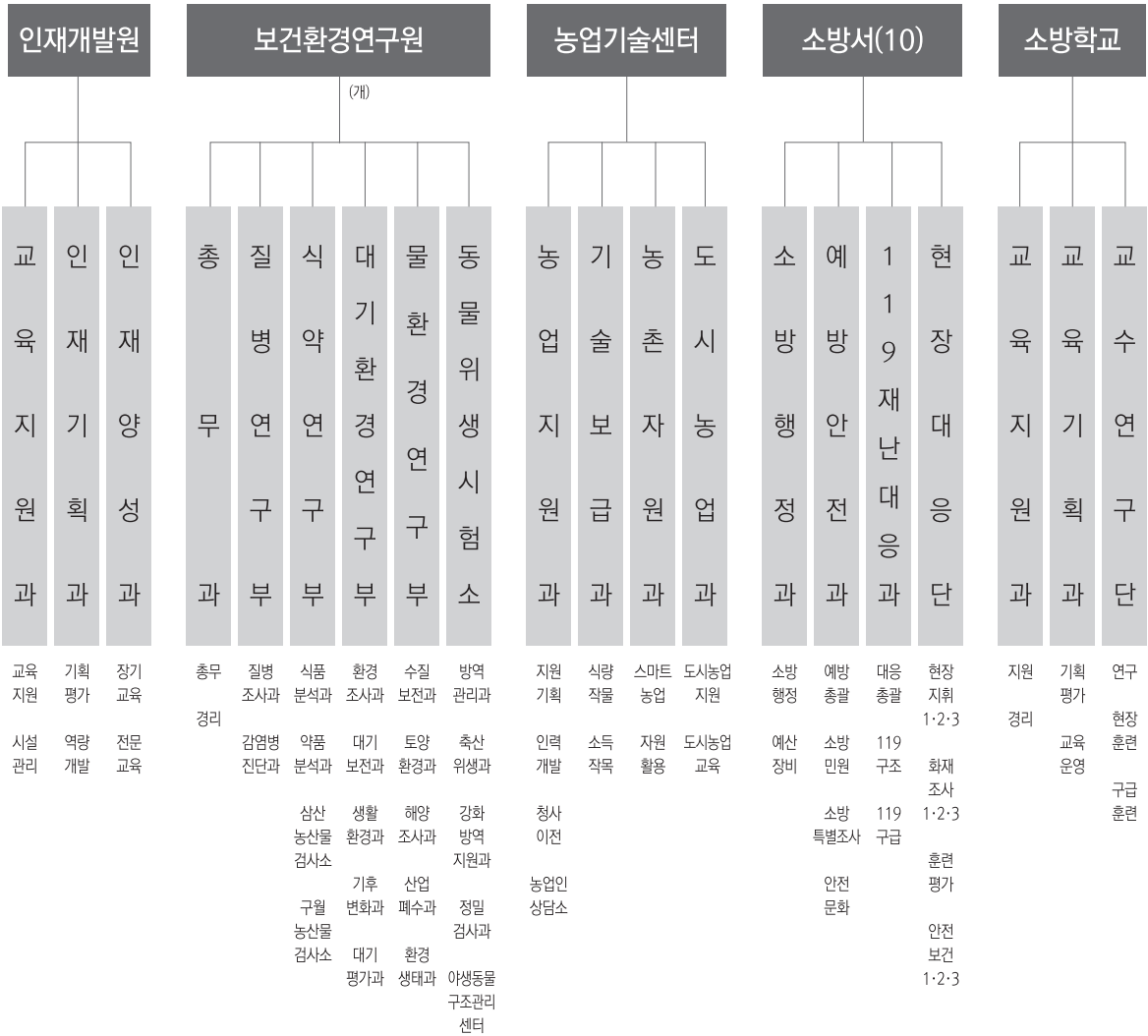

인천광역시 지방의회

Organization Chart of Incheon Metropolitan Council

기구	3담당관 10담당 6전문위원 (상임위수 : 6)
정원	100명 (의원수 : 37명)



경제자유구역청

Incheon Free Economic Zone Authority

인구수 | 306,688명

면 적 | 122.42km²

설치일 | 2003. 10. 13.

기구	본부	단·과·담당관	담당
	4	16	64
정원	계	본청	
	305	305	



사업소

Place of Business

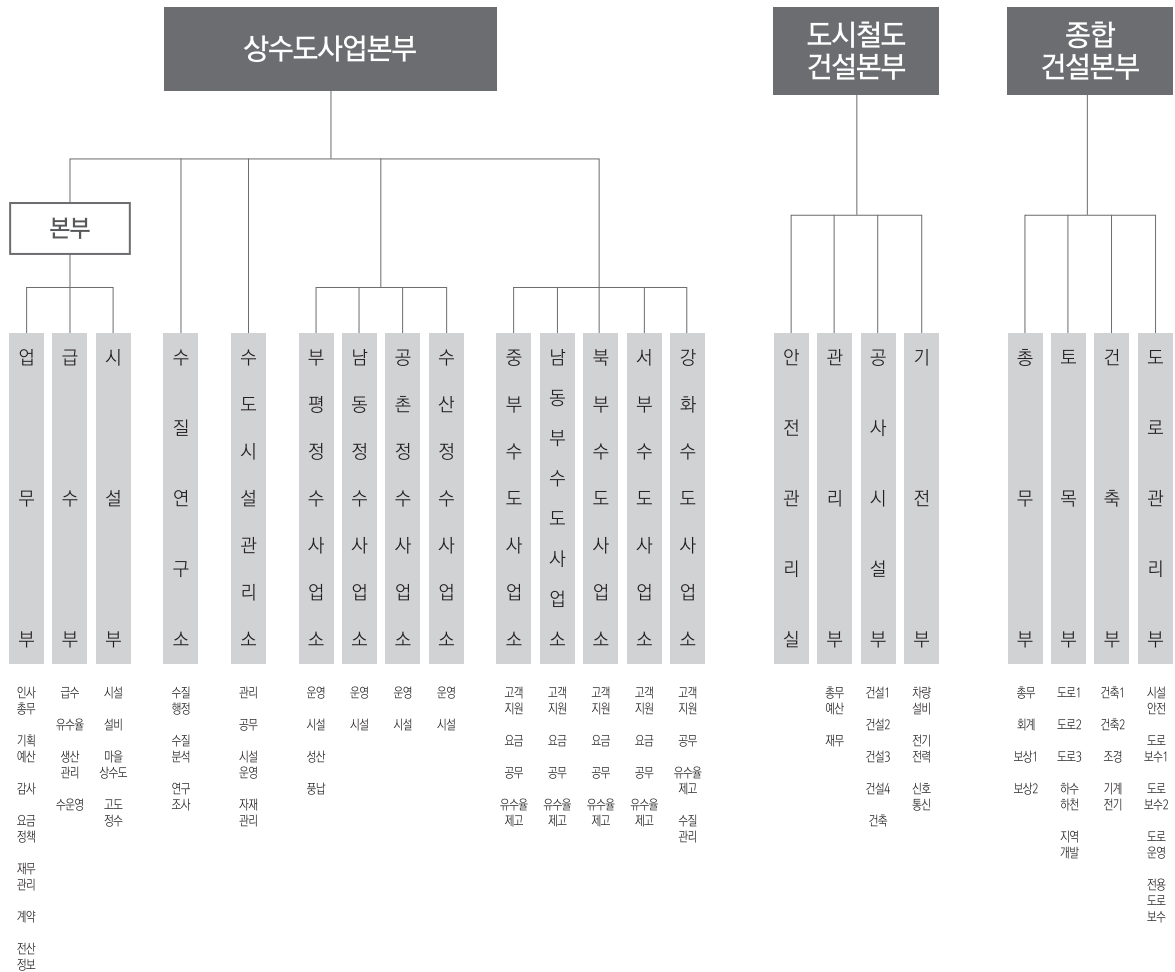



3. 역대시장 명단

Name List of Successive Mayors

일 반 시

구분	성 명	제 임 기 간	연 구	행 정 구 역	시 정 방 침
1대	임 홍 재 任 鴻 宰	45. 9~47. 1	261,160명		
2대	표 양 문 表 良 文	47. 2~50. 4	265,767명		
3대	지 중 세 池 中 世	50. 5~51. 9	262,508명		
4대	박 학 전 朴 鶴 田	51. 10~52. 5	265,751명		
5대	표 양 문 表 良 文	52. 5~54. 2	263,622명		
6대	김 정 렬 金 正 烈	54. 2~58. 1	300,553명		
7대	김 정 렬 金 正 烈	58. 2~60. 6	361,167명		
8대	오 원 근 吳 遠 根	60. 7~60. 11	402,009명		
9대	김 진 두 金 鎭 斗	60. 12~61. 5	397,255명		
10대	유 승 원 柳 承 源	61. 5~63. 2	445,378명	9출장소, 59동 (116.36km ²)	
11대	장 수 영 張 壽 永	63. 6~65. 1	465,158명	9출장소, 59동 (116.36km ²)	
12대	윤 갑 로 尹 甲 老	65. 2~66. 7	485,511명	9출장소, 59동 (116.36km ²)	
13대	신 충 선 申 忠 善	66. 7~66. 9	528,579명	9출장소, 59동 (116.36km ²)	
14대	김 해 두 金 解 斗	66. 9~69. 5	577,939명	4구, 2출장소, 66동 (116.36km ²)	

구분	성 명	제 임 기 간	연 구	행 정 구 역	시 정 방 침
15대	유 병 택 俞 炳 澤	69. 5~71. 7	671,053명	4구, 2출장소, 75동 (116.36km ²)	1. 능률행정 2. 책임행정 3. 봉사행정
16대	홍 승 순 洪 承 洵	71. 8~73. 7	714,246명	4구, 2출장소, 75동 (197.90km ²)	1. 새마을운동의 지속화 2. 책임있는 마무리 3. 성격있는 지역개발
17대	정 규 남 鄭 奎 南	73. 7~75. 11	799,982명	4구, 2출장소, 75동 (198.32km ²)	[생산과 생활이 조화된 도시] 1. 신뢰받는 행정 2. 실익있는 행정 3. 앞서가는 행정
18대	김 재 연 金 在 淵	75. 11~76. 7	830,061명	4구, 2출장소, 75동 (199.90km ²)	[새롭게, 푸르게, 깨끗하게] 1. 품격있는 도시건설 2. 시민생활의 소득화 3. 행정자세의 생활화
19대	김 태 호 金 泰 鎬	76. 7~78. 2	936,497명	4구, 2출장소, 75동 (200.17km ²)	[알찬건설, 밝은시정] 1. 새마을로 시민총화 2. 질서있는 도시건설 3. 신뢰받는 책임행정
20대	원 병 의 元 秉 義	78. 2~80. 5	1,083,906명	4구, 2출장소, 79동 (201.13km ²)	[알찬건설, 밝은시정] 1. 새마을로 시민총화 2. 질서있는 도시건설 3. 봉사하는 위민행정
21대	전 영 춘 田 英 春	80. 5~81. 6	1,141,705명	4구, 2출장소, 79동 (201.13km ²)	[활기차고 건강한 인천을 건설하자] 1. 화합하는 행정 2. 활찬 도시건설 3. 성실한 봉사행정

직 할 시

구분	성 명	제 임 기 간	연 구	행 정 구 역	시 정 방 침
1대	김 찬 회 金 瓚 會	'81. 7. 1 ~ '85. 2. 27	1,295,107명	4구, 2출장소, 87동 (206.6km ²)	[활기찬 시민, 약진 새인천] 1. 신뢰받는 시정 2. 도시환경 정비 3. 시민생활 안정
2대	안 찬 희 安 瓚 熙	'85. 2. 28 ~ '86. 1. 8	1,386,911명	4구, 2출장소, 93동 (206.95km ²)	[깨끗한 향도 인천건설] 1. 시민참여의 행정 2. 생활환경의 정비 3. 복지수준의 향상 4. 지역안보의 강화
3대	박 배 근 朴 培 根	'86. 1. 9 ~ '87. 5. 29	1,441,131명	4구, 2출장소, 93동 (208.32km ²)	[푸른도시 활기찬 새인천] 1. 화합안정의 정착 2. 시민복지의 증진 3. 봉사행정의 실천 4. 도시기반의 확충
4대	이 재 창 李 在 昌	'87. 5. 30 ~ '89. 7. 20	1,643,984명	6구, 3출장소, 98동 (310.83km ²)	[푸른도시 활기찬 새인천] 1. 신뢰시정의 구현 2. 시민복지의 향상 3. 도시개발의 촉진 4. 지역안정의 정착
5대	심 재 홍 沈 載 鴻	'89. 7. 21 ~ '92. 4. 20	1,964,024명	6구, 3출장소, 111동 (335.40km ²)	[화합·안정·약진] 1. 신뢰받는 시민시정 2. 균형있는 복지행정 3. 활기찬 도시건설 4. 수준높은 문화창달 5. 화합으로 지역안정
6대	박 종 우 朴 宗 雨	'92. 4. 21 ~ '93. 3. 3	2,070,616명	6구, 3출장소, 115동 (338.83km ²)	1. 사랑으로 친절 봉사 2. 믿음속에 화합안정 3. 정성다해 도시건설 4. 슬기모아 경제발전
7대	최 기 선 崔 箕 善	'93. 3. 4 ~ '94. 9. 23	2,144,350명	6구, 3출장소, 123동 (339.40km ²)	[봉사는 크게, 규제는 작게] 1. 의식·제도·관행의 일대 쇄신 2. 가계와 기업의 성장활력 회복

광역시

구분	성명	제임기간	연구	행정구역	시정방침
8대	이영래 李永來	'94. 9.24 ~ '95. 6.30	2,208,269명	8구, 2군, 146 읍·면·동 (339.61km ²)	

광역시 민선시장

구분	성명	제임기간	연구	행정구역	시정방침
1대	최기선 崔箕善	1995. 7. 1 ~ 1998. 6.30	2,460,906명	8구, 2군, 148 읍면동 (957.81km ²)	1. 쾌적하고 정감있는 도시로 힘찬 발전 2. 지역경제 활성화 3. 차질없는 도시교통대책 수행 4. 믿음과 희망을 주는 시정구현 5. 시민의 생명과 재산보호 6. 세계화를 향한 힘찬 발전
2대	최기선 崔箕善	1998. 7. 1 ~ 2002. 6.30	2,581,557명	8구, 2군, 137 읍면동 (980.04km ²)	1. 지역경제의 활력 살리기 2. 시민「삶의 질」높이기 3. 안전한 도시 만들기 4. 투명한 시정 펼치기
3대	안상수 安相洙	2002. 7. 1 ~ 2006. 6.30	2,632,178명	8구, 2군, 141 읍면동 (994.12km ²)	1. 복지도시 실현 2. 문화도시 창조 3. 환경도시 지향 4. 지식도시 구현 5. 국제도시 건설
4대	안상수 安相洙	2006. 7. 1 ~ 2009.12.31	2,741,217명	8구, 2군, 143 읍면동 (1,010.35km ²)	[세계인류 명품도시 인천] 1. 2009 인천세계도시축전의 성공적 추진 2. 복지문화 기반의 인간중심 도시건설 3. 창조적 인천인 육성과 다문화 도시 건설 4. 동북아 최고 국제 비즈니스 도시 건설 5. U-Eco 기반 친환경 복합도시 건설

구분	성 명	제 임 기 간	연 구	행 정 구 역	시 정 방 침
5대	송 영 길 宋 永 吉	2010. 7. 1 ~ 2014. 6.30	2,808,288명	8구, 2군, 141 읍·면·동 (1,029.44km ²)	[대한민국의 심장 “경제수도 인천”] (3대 핵심사업) 1. 아이 키우기 좋은 무상보육도시 2. 공평한 기회와 경쟁력 있는 교육도시 인천 3. 청년 일자리 메카 인천
6대	유 정 복 劉 正 福	2014. 7. 1 ~ 2018. 6.30	2,945,831명	8구, 2군, 147 읍·면·동 (1,040.88km ²)	[인천의 꿈, 대한민국의 미래] 1. 풍요로운 시민의 삶 2. 역동적인 세계도시 3. 인천만의 가치창조 4. 시민중심 시정실현
7대	박 남 춘 朴 南 春	2018. 7. 1 ~ 현 재	3,029,258명	8구, 2군, 154 읍·면·동 (1,063.26km ²)	[살고 싶은 도시, 함께 만드는 인천] 1. 시민과 함께하는 시정 2. 더불어 잘사는 균형발전 3. 대한민국 성장 동력 인천 4. 내 삶이 행복한 도시 5. 동북아 평화번영의 중심

4. 인천광역시 역대의원 명단(제1대 ~ 제7대)

Organization Chart of Incheon Metropolitan Council

※ 지역선거구순

구분	임기	의 장 단	시 의 원
제1대 시의원	1991. 7. 8 ~ 1995. 7. 7	제1기 의장 : 이 기 상 (중구 제1- 중앙동, 신평동, 신흥동, 내경동, 인현동) 부의장 : 이 명 복 (남구 제3-용현5동, 학안1동, 옥련동, 연수동, 동춘동) 장 순 상 (북구 제5-산곡 1, 2동, 청천2동) 제2기 의장 : 심 상 길 (남구 제1- 도화 1,2,3동, 주안 5동) 부의장 : 원 현 철 (남동구 제2- 간석1,2,3,4동 중앙동) 박 형 철 (동구 제1- 만석동, 화수 1,2동, 화평동, 송현3동)	김순배(중구 제2-연안,신선동,도원동,율목동), 이세영(중구 제3-북성동,송월동,영종동,용유동), 박흥식(동구 제2-송현1,2동,송림1,2,6동), 정명환(남구 제5-주안1,2,4,6동), 한영환(남구 제6-주안3,7,8동, 문학동, 선학동), 김춘식(남구 제4-송의1,2,3,4동, 용현2동), 김청일(남구 제2-용현1,3,4동,학익2동), 차상윤(남동구 제1-구월1,2,3동,도림동,논현동,고잔동,남춘동), 박태화(남동구 제3-만수1,3,5동), 유복수(남동구 제4-만수2,4동,장수동,서창동), 이윤환(북구 제1-부평1,4,동,산곡3동), 최용규(북구 제2-부평2,5,6동), 한승안(북구 제3-부평3동,십정1,2동), 이희구(북구 제4-부개1,2동,일신동), 이완규(북구 제6-청천1동,효성1,2동), 김성정(북구 제7-계산1,2동,계양동), 이기본(북구 제8-작전1,2동,서운동,갈산동,삼산동), 박장원(서구 제1-검암동,경서동,연화동,가정동), 권종광(서구 제2-신현동,석남1,2동,원창동), 손기선(서구 제3-가좌1,2,3,4동), 이균호, 박영목, 양재형, 나봉환, 이상철
제2대 시의원	1995. 7. 8 ~ 1998. 6.30	제1기 의장 : 신 명 순 (남동구 제2- 간석 1,2,3,4동) 부의장 : 김 춘 식 (남구 제3- 송의1,2,3,4동, 용현2동) 강 부 일 (부평구 제3- 부평4동, 청천2동, 갈산1,2동, 삼산동) 제2기 의장 : 김 춘 식 (남구 제3- 송의1,2,3,4동, 용현2동) 부의장 : 이 병 화 (남구 제1- 도화1,2,3동, 주안1,5,6동) 정 명 환 (비례대표)	이복식(중구 제1-중앙,신평,신흥,내경,인현,전동), 김형동(중구 제2-도원,신선,율목,연안동), 김성선(중구 제3-영종,용유,송월,북성동), 김영주(동구 제1-화평,송현3,화수1,2,만석동), 원미정(동구 제2-송현1,2동, 송림1,2,6동), 이영환(비례대표), 임민석(남구 제4-학익1,2동, 용현5동), 정유택(연수구 제1-옥련동, 청학동, 동춘1동), 정구성(연수구 제2-연수2동, 동춘2동), 고남석(연수구 제3-연수1,3동, 선학동), 윤태진(남동구 제1-구월1,2,3,4동, 남춘,도림,논현,고잔동), 정진관(남동구 제4-만수2,4동, 장수동, 서창동), 조창용(부평구 제1-부개 1,2,3동, 부평1,5동, 일신동), 홍미영(부평구 제2-십정1,2동, 부평2,3,6동), 김건겸(부평구 제4-산곡동 1,2,3,4동, 청천1동), 박형우(계양구 제1-효성1,2동, 계산1동), 윤창호(계양구 제2-계산2,3동, 계양1,2동), 이익진(계양구 제3-작전 1,2,3동, 서운동), 박균열(서구 제2-원창동,신현동,석남1,2,3동), 백석두(국회의원출마로 사퇴, 서구 제1), 이영호(보결-서구 제1-가좌 1,2,3,4동), 유병호(강화군 제1-강화읍, 송해면), 전태호(강화군 제2-선원면, 불은면, 갈상면, 화도면, 양도면), 김학인(옹진군 제1-북도면,자월면,덕적면,영흥면), 장윤의(옹진군 제2-송림면, 백령면, 대청면), 홍재실(강화군 제3-내가면,하점면,양사면,고동면,삼상면,서도면), 최석환(동구 제3-송림3,4,5동, 금창동), 전태호(강화군 제2-선원면, 불은면, 갈상면, 화도면, 양도면), 송종식(비례대표), 이윤중(비례대표), 박승숙(비례대표)

구분	임기	의 장 단	시 의 원
제3대 시의원	1998. 7. 9. ~ 2002. 6.30	제1기 의 장 : 강 부 일 (부평구 제3-청천1·2동, 갈산1·2동, 삼산동) 부익장 : 이 복 식 (중구 제2- 중앙·신평·내경·인현·성·송월·영종·용유동) 이 영 환 (남구 제3-송의1·2·3·4동, 용현1·2·3·4동) 제2기 의 장 : 이 영 환 (남구 제3- 송의1·2·3·4동, 용현1·2·3·4동) 부익장 : 김 영 주 (동구 제1- 만석동, 화수1·2동, 화평동, 송현1·2·3동) 박 승 숙 (비례대표)	김홍섭(구청장 출마관련 사퇴-중구제1), 김식길(보결-중구 제1-연안, 신흥, 신선, 도원, 울목동), 원미정(동구 제2-송림1·2·3·4·5·6동, 금창동), 박창규(남구 제1-도화1·2·3동, 주안1·5·6동), 이근호(남구 제2-주안2·3·4·7·8동), 조재동(남구 제4-용현5동, 학익1·2동, 문학·관교동), 고남석(연수구 제2-선학동, 연수1·2·3동, 청학동), 정유태(구청장출마관련 사퇴-연수구 제1), 이명우(보결-연수구 제1-옥련동·동춘1·2동·청량동), 김운봉(남동구 제3-간석3동, 만수2·3·5동), 김문중(구청장출마관련 사퇴남구 제4), 신경철(보결-남동구 제4-만수1·4·6동, 장수·서창동), 신명순(남동구 제2-구월2동, 간석1·2·4동), 윤태진(구청장출마관련 사퇴-남동구 제1), 신영은(보결-남동구 제1-구월1·3·4동, (도림·남촌), (고잔·논현)), 손석태(부평구 제4-산곡1·2·3·4동), 송중식(부평구 제1-부평4·5동, 부개1·2·3동, 일신동), 홍미영(부평구 제2-부평1·2·3·6동, 십정1·2동), 박형우(계양구 제1-효성1·2동, 작전1·2·3동 작전·서운동), 전병근(계양구 제2-계산1·2·3동, 서운동, 계양1·2동), 민우홍(서구 제1-검암동, 경서동, 연희동, 가정1·2·3동, 검단동), 박균열(서구 제2-신현동, 석남1·2·3동, 원창동, 가좌1·2·3·4동), 심우영(강화군 제2-선원·불은·길상·화도·양도·내가·삼산·서도면), 유병호(강화군 제1-강화읍, 하점·양사·송해·교동면), 김성호(웅진군 제1-북도·덕적·자월·영흥면), 장윤의(사퇴-웅진군 제2), 최필승(보결-웅진군 제2-송림면, 백령면, 대청면), 김용구(비례대표), 한창식(비례대표)
제4대 시의원	2002. 7. 9. ~ 2006. 6.30	제1기 의 장 : 신 경 철 (남동구 제4- 만수1·4·6동, 장수·서창동) 부익장 : 박 창 규 (남구 제1- 도화1·2·3동, 주안1·5·6동) 김 성 호 (웅진군 제1- 북도·덕적·자월· 영흥면) 제2기 의 장 : 박 승 숙 (남구 제2- 주안2·3·4·7·8동) 부익장 : 신 영 은 (남동구 제1- 구월1·3·4동, 도림·남촌동, 논현·고잔동) 노 경 수 (중구 제2- 신평, 동인천, 북성, 송월, 영종, 용유동)	안병배(중구 제1-신흥, 연안, 도원, 울목동), 이규원(당선무효-중구 제2), 윤태길(돌아가심-동구 제2), 이흥수(보결-동구 제2-송림1·2·3·4·5·6동, 금창동), 최석환(당선무효-동구 제1) 황인성(동구 제1-만석동, 화평동, 화수1·2동, 송현1·2·3동), 김을태(보결-남구 제4-용현5, 학익1, 학익2, 문학, 관교동), 이근학(남구 제3-송의1·2·3·4동, 용현1·2·3·4동), 한광원(남구 제4-국회의원출마로 사퇴), 이명우(연수구 제1), 이성욱(연수구 제1-옥련동, 동춘1·2동, 청량동), 추연어(연수구 제2-청학동, 연수1·2·3동, 선학동), 강석봉(남동구 제3-간석3동, 만수2·3·5동), 최병덕(남동구 제2-간석1·2·4동, 구월2동), 고진섭(부평구 제2-부평1·2·3·6동, 십정1·2동), 김덕희(부평구 제4-산곡1·2·3·4동), 이범성(부평구 제1-부개1·2·3동, 일신동, 부평4·5동), 이진우(부평구 제3-청천1·2동, 갈산1·2동, 삼산동), 이강호(계양구 제1-효성1·2동, 작전1·2동, 작전서운동), 이주삼(계양구 제2-계양1·2동, 계산1·2·3·4동), 송병역(서구 제1-국회의원출마로 사퇴), 신호수(서구 제2-국회의원출마로 사퇴), 임희정(보결-서구 제1-연희동, 검단1·2동, 검암, 경서동, 가정1·2·3동), 홍인식(보결-서구 제2-가좌1·2·3·4동, 신현원창동, 석남1·2·3동), 박용렬(강화군 제2-선원·불은·길상·화도·양도·내가·삼산·서도면), 전승기(강화군 제1-강화읍, 하점·양사·송해·교동면), 김성호(웅진군 제1-돌아가심), 김필우(웅진군 제2-연평면, 백령면, 대청면), 최영광(보결-웅진군 제1-북도·덕적·자월·영흥면), 강창규(비례대표), 김성숙(비례대표), 황창배(비례대표)

구분	임기	의 장 단	시 의 원
제5대 시의원	2006. 7. 9 ~ 2010. 6.30	<p>제1기 의장 : 박 창 규 (남구 제1 도화1·2·3동, 주안1·5·6동)</p> <p>부위원장 : 노 경 수 (지방자치단체장 출마 사퇴, 중구 제2 신포동, 동인천동, 북성동, 송월동, 영종동, 용유동)</p> <p>고 진 섭 (부평구 제2 부평2·3·6동, 산곡3동, 십정1·2동)</p> <p>제2기 의장 : 고 진 섭 (지방자치단체장 출마 사퇴, 부평구 제2 부평2·3·6동, 산곡3동, 십정1·2동)</p> <p>부위원장 : 이 근 학 (남구 제3 송의1·2·3·4동, 용현1·2·3·4동)</p> <p>유 천 호 (지방자치단체장 출마 사퇴, 강화군 제1 강화읍, 하점·양사·송해·교동면)</p>	<p>이병화(중구 제1 연안동, 신흥동, 도원동, 율목동), 하식(동구 제1 만석동, 화수1·2동, 화평동, 송현1·2동), 정종섭(동구 제2 송현3동, 송림1·2·3·4·5·6동, 금창동), 김성숙(남구 제2 주안2·3·4·7·8동), 김용태(남구 제4 용현5동, 학익1·2동, 문학동, 관교동), 이재호(연수구 제1 옥련1·2동, 동춘1·2·3동, 송도동), 김용재(지방자치단체장 출마 사퇴, 연수구 제2 선학동, 연수1·2·3동, 청학동), 신영은(지방자치단체장 출마 사퇴, 남동구 제1 구월1·3·4동, 남촌·도림동, 고잔동), 최병덕(지방자치단체장 출마 사퇴, 남동구 제2 구월2동, 간석1·2·4동), 강석봉(지방자치단체장 출마 사퇴, 남동구 제3 간석3동, 만수2·3·5동), 오홍철(남동구 제4 만수1·4·6동, 장수·서창동), 강문기(부평구 제1 부평1·4·5동, 부개1·2동, 일신동), 강창규(부평구 제3 갈산1·2동, 삼산1·2동, 부개3동), 최종규(공선법위반 사퇴, 부평구 제4), 최만용(보결·부평구 제4 청천1·2동, 산곡1·2·4동), 이은석(계양구 제1 효성1·2동), 조남휘(계양구 제2 작전1동, 작전2동, 작전·서운동), 한도섭(계양구 제3 계산1동, 계산2동, 계산3동), 성용기(계양구 제4 계산4동, 계양1동, 계양2동), 문희철(지방자치단체장 출마 사퇴, 서구 제1 검단1동, 검단2동, 검단3동, 검단4동), 김용근(서구 제2 검암·경서동, 연희동, 가정1동, 가정2동, 가정3동), 윤지상(서구 제3 신현·원창동, 석남1·2·3동), 박승희(서구 제4 가좌1·2·3·4동), 박희경(강화군 제2 선원·불은·길상·화도·양도·내가·삼산·서도면), 배영민(옹진군 제1 북도·덕적·자월·영흥면), 이상철(옹진군 제2 백령·대청·연평면), 이명숙(비례대표), 김소림(비례대표), 지정구(비례대표)</p>
제6대 시의원	2010. 7. 1 ~ 2014. 6.30	<p>제1기 의장 : 류 수 용 (부평구 제5 청천1동, 산곡1·2·4동)</p> <p>부위원장 : 김 기 흥 (남동구 제4 만수1·4·6동, 장수 서창동)</p> <p>이 재 호 (연수구 제1 옥련1·2동, 동춘1·2·3동, 송도동)</p> <p>제2기 의장 : 이 성 만 (부평구 제1 부평1·4·5동, 부개1·2동, 일신동)</p> <p>부위원장 : 김 영 분 (남동구 제1 구월1·4동, 남촌·도림동, 논현, 논현고잔동)</p> <p>이 상 철 (옹진군 일원)</p>	<p>안병배(중구 제1 연안동, 신흥동, 도원동, 율목동, 동인천동), 김성현(중구 제2 신포동, 북성동, 송월동, 영종동, 용유동), 하인환(동구 제1 만석동, 화수1, 화평동, 화수2동, 송현1·2동), 전용철(동구 제2 송현3동, 송림1·2·3·4·5·6동, 금창동), 최용덕(남구 제1 도화1·2·3동, 주안1·5·6동), 조영홍(남구 제2 주안2·3·4·7·8동), 신현환(남구 제3 송의1·3, 송의2·4, 용현1·4, 용현2·3동), 정수영(남구 제4 용현5동, 학익1·2동, 관교동, 문학동), 제갈원영(연수구 제2 선학동, 연수1·2·3동, 청학동), 이강호(남동구 제2 구월2·3동, 간석1·2·4동), 신동수(남동구 제3 간석3동, 만수2·3·5동), 이재병(부평구 제2 부평2·3·6동, 산곡3동, 십정1·2동), 강병수(부평구 제3 갈산1·2동, 청천2동), 차준택(부평구 제4 삼산1·2동, 부개3동), 이도형(계양구 제1 효성1·2동), 홍성욱(계양구 제2 작전1·2동, 작전서운동), 이용범(계양구 제3 계산1·2·3동), 이한구(계양구 제4 계산4동, 계양1·2동), 전원기(서구 제1 검단1·2·3·4동), 구재용(서구 제2 검암·경서동, 연희동, 가정1·2·3동), 김병철(서구 제3 신현·원창동, 석남1·2·3동), 박승희(서구 제4 가좌1·2·3·4동), 안영수(강화군 제1 강화읍, 하점면, 양사면, 송해면, 교동면), 윤재상(강화군 제2 선원면, 불은면, 길상면, 화도면, 양도면, 내가면, 삼산면, 서도면), 이상철(옹진군 일원), 노현경(비례대표), 박순남(비례대표), 허희숙(비례대표), 배상만(교육 제1 남구, 중구, 옹진군), 권용오(교육 제2 서구, 동구), 이수영(교육 제4 부평구), 김영태(교육 제5 계양구, 강화군)</p>

구분	임기	의 장 단	시 의 원
제7대 시의원	2014. 7. 1 ~	제1기 의장 : 노 경 수 (연안동, 신흥동, 도원동, 율목동, 동인천동) 부의장 : 박 승 희 (가좌1동, 가좌2동, 가좌3동, 석남1동, 석남2동, 석남3동) 이 용 범 (계산1동, 계산2동, 계산3동)	김정현(신포동, 북성동, 송월동, 영종동, 운서동, 용유동), 유일용(송림2동, 송림3.5동, 송림6동, 금창동, 송현1.2동), 최용덕(도화1동, 도화2.3동, 주안1동, 주안5동, 주안6동), 이영훈(주안2동, 주안3동, 주안4동, 주안7동, 주안8동), 임정빈(송의1.3동, 송의2동, 송의4동, 용현1.4동, 용현2동, 용현3동), 김금용(용현5동, 학익1동, 학익2동, 관교동, 문학동), 정창일(송도1동, 송도2동, 송도3동), 공병건(옥련1동, 옥련2동, 동춘1동, 동춘2동, 동춘3동), 황흥구(논현1동, 논현2동, 논현고잔동), 신영은(구월1동, 구월4동, 남촌도림동), 박종우(간석3동, 만수2동, 만수3동, 만수5동), 오흥철(만수1동, 만수4동, 만수6동, 장수서창동), 신은호(부평1동, 부평4동, 부평5동, 부개1동, 부개2동), 유제홍(부평2동, 부평3동, 부평6동, 산곡3동, 십정1동, 십정2동, 일신동), 손철운(갈산1동, 갈산2동, 청천2동), 차준택(삼산1동, 삼산2동, 부개3동), 최만용(청천1동, 산곡1동, 산곡2동, 산곡4동), 홍정화(효성1동, 효성2동), 조계재(작전1동, 작전2동, 작전서운동), 이한구(계산4동, 계양1동, 계양2동, 계양3동), 김진규(검단1동, 검단2동, 검단3동, 검단4동, 검단5동), 김종인(검암경서동, 청라1동, 청라2동), 최석정(신현원창동, 연희동, 가정1동, 가정2동, 가정3동), 안영수(강화군), 김경선(옹진군), 박영애(비례대표), 허준(비례대표), 이영환(비례대표), 박병만(비례대표)
	2018. 6.30	제2기 의장 : 제갈원영 (선학동, 연수1동, 연수2동, 연수3동, 청학동) 부의장 : 황 인 성 (만석동, 화수1 화평동, 화수2동, 송현3동, 송림1동, 송림4동) 이 강 호 (구월2동, 구월3동, 간석1동, 간석2동, 간석3동)	

5. 인천광역시 의회의원(제8대) 명단(2019.12.31.현재)

의원정수 37인 / 현원 37인	더불어민주당 34인 (비례대표 2인), 자유한국당 2인 (비례대표 1인)
	정의당 1인 (비례대표 1인)

(성명순)

성명	생년	선거구(소속정당)	약력
강원모	1964년	남동구 제4선거구 (더불어민주당)	서울대학교 조경학과 졸업 국민참여당 인천시당 사무처장(전) 정의당 중앙당 정책위원회 정책위원(전) 구월힐스테이트 롯데캐슬아파트 1단지 입주자대표회의 회장(전) 남동구 아파트연합회 회장(전) 남동구 탁구연합회 부회장(전) 민주평화통일자문회의 인천남동구협의회회 국민소통분과장(현)
고존수	1965년	남동구 제2선거구 (더불어민주당)	한국방송통신대학교 행정학과 졸업 인천대학교 행정대학원 의회정치·안보정책학과 수료(석사과정) 이해찬 전)국무총리(국회의원) 특별보좌관(전) 홍미영 국회의원 비서(전) 민주당 인천 남동갑 지역위원회 사무국장(전) 박남춘 국회의원 보좌관(4급상당)(전)
김강래	1953년	미추홀구 제4선거구 (더불어민주당)	강남대학교 교육대학원 교육행정전공 졸업(교육학석사) 더불어민주당 국민주권 선거대책위원회 특보(전) 인천사회복지사 권익위원(전) 남구 민주평통 자문위원(현) 인천시민자원봉사회 남구회장(현) 희망남구지역아동센터 대표(전) 남구 지역사회 보장협의체 실무분과위원(현) 의성김씨 대종회 부회장(현) 충남도민회 부회장(현) 태안군민회 이사(현) 인천남구를 지역 위원회 사회적경제위원장(현) 제8대 인천광역시의회 교육위원회 위원장(현)

성명	생년	선거구(소속정당)	약력
김국환	1959년	연수구 제3선거구	<p>인하대학교 정책대학원 사회복지학과 석사 졸업</p> <p>더불어민주당 박찬대 국회의원 보좌관(전)</p> <p>연수경찰서 시민경찰 연합회 회장(전)</p> <p>연수구 주민자치협의회 회장(전)</p> <p>연수구 생활체육 걷기연합회 회장(전)</p> <p>연수구 청학동 주민자치위원장(전)</p> <p>법사랑(범죄예방위원회) 연수구지회 부회장(전)</p> <p>연수구 벚꽃 축제 추진위원회 위원장(전)</p> <p>연수구 다문화 축제 추진위원회 회장(전)</p> <p>연수구 청학노인문화센터 운영위원 인사위원(전)</p> <p>민주평화통일 자문위원회 연수구지회 부회장(현)</p> <p>청학역 신설 추진위원회 상임대표(전)</p> <p>인천광역시 주민자치연합회 부회장 (전)</p> <p>(사)한국 실버 경찰봉사대 연수지회 자문위원(현)</p> <p>인천 스페셜 올림픽 코리아 이사(전)</p> <p>인하대학교 정책대학원(석사) 49대 회장(전)</p>
김병기	1959년	부평구 제4선거구 (더불어민주당)	<p>동국대학교 법학과 졸업</p> <p>KB국민은행 구월동 수석지점장 역임</p> <p>제20대 국회의원선거 부평을 홍영표 후보 정책특보(전)</p> <p>제19대 대통령선거 더불어민주당 문재인후보 경제산업특보(전)</p> <p>더불어민주당 정책위부위원장(전)</p> <p>캠프마켓(부평미군기지) 시민참여 위원회 부위원장(현)</p> <p>인천광역시 공직자윤리위원회 부위원장(현)</p>
김성수	1972년	남동구 제6선거구 (더불어민주당)	<p>용인대학교(학사) 졸업</p> <p>JCI 인천지구 청년회의소 회장(전)</p> <p>쌍용자동차 남동구청 대리점 대표(현)</p> <p>바르게살기운동 인천광역시 협의회 부회장(전)</p> <p>인천광역시 유도협회 이사(전)</p> <p>더불어민주당 인천시당 청년위원장(현)</p> <p>쌍용자동차 판매 대리점 협의회 회장(현)</p> <p>민주평통 인천 남동구 자문위원(현)</p>

성명	생년	선거구(소속정당)	약력
김성준	1966년	미추홀구 제1선거구 (더불어민주당)	<p>동국대학교 졸업</p> <p>인천대학교 정책대학원 사회복지학 석사 졸업</p> <p>대한민국육군(소령전역)</p> <p>한국백혈병소아암협회 기획사업국장(전)</p> <p>인천 남구 주안노인문화센터 센터장(전)</p> <p>한국백혈병소아암협회 경인지회 이사(현)</p> <p>더불어민주당 제19대 대통령선거 중앙선대위 자치분권균형발전위 정책자문위원(전)</p> <p>더불어민주당 제19대 대통령선거 중앙선대위 넥스트 대한민국특별위 노인복지위원장(전)</p> <p>더불어민주당 사회복지제도개선특별위원회 부위원장(현)</p> <p>학산 나눔재단 이사(현)</p>
김종득	1959년	계양구 제2선거구 (더불어민주당)	<p>서영대학교 전자계산과 졸업</p> <p>한국방송통신대학교 법학과 졸업</p> <p>제6대 계양구의회 의정비심의위원장(전)</p> <p>삼성중공업 주식회사(전)</p> <p>변호사 고정길법률사무소 사무장(전)</p> <p>서운중학교 운영위원장(전)</p> <p>효성고등학교 운영위원장(전)</p> <p>민주평화통일자문위원, 통일부교육위원(전)</p> <p>더불어민주당 정책위원(전)</p> <p>더불어민주당 인천시당 지방분권특별위원장(전)</p> <p>더불어민주당 중앙당 정책위 부의장(전)</p>
김종인	1970년	서구 제3선거구 (더불어민주당)	<p>서던캘리포니아 대학교 동양경영학 수료</p> <p>호원대학교 컴퓨터 게임학부 재학중</p> <p>인천대학교 정책대학원(전공: 최고경영자과정) 졸업</p> <p>재인천총남도민회 사무총장(전)</p> <p>인천청라고등학교 운영위원장(전)</p> <p>더불어민주당 인천국민주권선거대책위 총괄본부부장(전)</p> <p>더불어민주당 중앙당 국민주권선거대책위 정책자문위원(전)</p> <p>더불어민주당 중앙당 부대변인(전)</p> <p>제7대 인천광역시의회 의원(전)</p> <p>더불어민주당 인천시당 교육연수위원장(전)</p> <p>수도권교통본부 의장(전)</p> <p>한국지엠 홍보대사(현)</p> <p>국제라이온스협회 354-F 인천 자문위원(현)</p>

성명	생년	선거구(소속정당)	약력
			<p>인천청라초등학교 지역위원(현)</p> <p>사랑의 네트워크 감사(현)</p> <p>재인천충남도민회 감사(현)</p> <p>재인천서구호남향우회 부회장(현)</p> <p>재인천서구충청향우회 자문위원(현)</p> <p>민주평화통일자문회의 자문위원(현)</p> <p>더불어민주당 중앙당 미세먼지특별위원회 부위원장(현)</p> <p>더불어민주당 중앙당 정책위 부의장(현)</p> <p>제8대 인천광역시의회 건설교통위원회 위원장(현)</p>
김준식	1958년	연수구 제4선거구 (더불어민주당)	<p>인하대학교 행정대학원 졸업(석사)</p> <p>제7대 연수구의회 의원(전)</p> <p>제7대 연수구의회 운영위원회 부위원장(전)</p> <p>죽석반찬대표(대우삼환상가 내)(전)</p> <p>연성초등학교 운영위원회 위원(현)</p> <p>인하대학교 총동문화 부회장(현)</p> <p>GOOD FOOD 대표(현)</p>
김진규	1966년	서구 제1선거구 (더불어민주당)	<p>단국대학교 졸업</p> <p>제8대 인천광역시의회 제1부의장(현)</p> <p>제7대 인천광역시의회 윤리특별위원회 전반기 제1기 부위원장(전)</p> <p>제7대 인천광역시의회 예산결산특별위원회 후반기 제1기 위원장(전)</p> <p>제7대 인천광역시의회 산업경제위원회 위원(전)</p> <p>제6대 인천광역시 서구의회 의원(전)</p> <p>검단체육회 고문(현)</p> <p>검단테니스연합회 자문위원(현)</p> <p>청학해양환경 자문위원(현)</p> <p>(사)한국청소년육성회 서부지회 고문(현)</p> <p>검단3동 주민자치위원장(전)</p> <p>수도권매립지 주민지원 협의체 위원(전)</p> <p>SK인천석유화학 구민 피해대책 특별위원회 부위원장(전)</p> <p>학교시설 및 폐지·통합 관련 조사 특별위원 위 위원(전)</p>

성명	생년	선거구(소속정당)	약력
김희철	1969년	연수구 제1선거구 (더불어민주당)	<p>강남대학교 부동산학과 졸업</p> <p>인천대학교 경영대학원 MBA과정 재학중</p> <p>새천년민주당 중앙당 총무국 인사부장(전)</p> <p>새천년민주당 중앙당 국회사무처 부장(전)</p> <p>제16대 노무현대통령선거 선거대책위원회 부장(전)</p> <p>민주평화통일자문회의 위원(전)</p> <p>더불어민주당 인천광역시당 국제도시정책 특별위원장(전)</p> <p>더불어민주당 중앙당 부대변인(전)</p> <p>제8대 인천광역시의회 산업경제위원회 위원장(현)</p>
남궁형	1980년	동구 선거구 (더불어민주당)	<p>서강대학교 경영전문대학원SHAPE 과정 수료</p> <p>원광대학교 초빙교수</p> <p>더불어민주당 중앙당 부대변인</p> <p>더불어민주당 동북아평화협력특별위원회 부위원장</p> <p>인천자치분권 개헌추진본부 대변인</p> <p>더불어민주당 중구동구강화군옹진군 사무국장</p> <p>문재인대통령후보 미래한국전략특보</p> <p>주민자치위원장(동구 송림4동)</p> <p>민주당 전국청년위원회 부위원장</p> <p>지방자치 혁신연구소(여의도) 사무국장</p> <p>문재인대통령후보 자치분권균형발전위원회 팀장</p> <p>제8대 인천광역시의회 전반기 기획행정위원회 제1부위원장(현)</p> <p>인천광역시도시계획위원회 위원(현)</p> <p>인천대학교 인천학연구원 운영위원(현)</p> <p>인천형자치분권위원회 대표의원(현)</p> <p>인천광역시의회 자치분권특별위원장(현)</p>
노태손	1959년	부평구 제2선거구 (더불어민주당)	<p>청운대학교 중국학과(휴학)</p> <p>부평구새마을회지회장(전)</p> <p>부평구경영자협의회 부회장(전)</p> <p>(사)인천상인연합회 부회장(전)</p> <p>인천외고 운영위원(전)</p> <p>산곡여중 지역위원(전)</p> <p>중소기업융합교류회 부평구 지회장(전)</p> <p>인문사회를 꿈꾸는 사람들 회장(현)</p> <p>부평구문화재단 후원회 부회장(현)</p>

성명	생년	선거구(소속정당)	약력
			인천부평사랑회 이사(현) 인천학술진흥재단 이사(현) 미산초등학교 지역위원(현) 싱크빅문구 대표(현) 제8대 인천광역시의회 전반기 의회운영위원장(현)
민경서	1957년	미추홀구 제3선거구 (더불어민주당)	한양대학교 상경대학 경영학과 졸업 용현신용협동조합 이사(전) 소비자 공판장 대표(현) 남구 구민 감사관(현)
박성민	1968년	계양구 제4선거구 (더불어민주당)	서울 고려대학교 졸업 서울 고려대학교 경영대학원 졸업 쌍용정보통신 근무(전) 한국후지쯔 근무(전) 여의도 평화와 먹고사는 문제 연구소 소장(전) 계양테크노밸리 추진단 단장(현) 제8대 인천광역시의회 건설교통위원회 제2부위원장(현)
박인동	1971년	남동구 제3선거구 (더불어민주당)	한국방송대학교 2학년 재학중(행정학과) 더불어민주당 인천시당 예산결산위원회 위원 더불어민주당 중앙당 사회복지제도개선특별위원회 부위원장 제6대, 7대 남동구의회 의원(전) 제6대 남동구의회 전반기 총무위원장(전) 제7대 남동구의회 전반기 부의장(전) 상인천 초등학교 운영위원회 운영위원장(전) 석천초등학교 운영위원회 운영위원(전) 사과나무어린이집 운영위원(전) 구월중학교 운영위원회 운영위원(전) 상인천초등학교 운영위원회 운영위원(전) 인천시 남동구 체육회 이사(전) 인천시 남동경찰서 자문위원회 자문위원(전) 인천시 시각장애인 스포츠연맹 자문위원(전) 구월서초등학교 운영위원회 운영위원(전) 새마을협의회 자율방범연합대(간석1) 자문위원(현) 새마을협의회 자율방범연합대(간석4, 구월3) 고문(현) 간석1.2.4동, 구월2.3동 주민자치위원회 자문위원(현) 호남향우회 남동구지회 운영위원(현) 간석1동, 구월동 자율방범대 자문위원(현)

성명	생년	선거구(소속정당)	약력
			<p>간석4동 바르게살기위원회 고문(현)</p> <p>호남향우회남동구지회 간석1.2동분회 회장(현)</p> <p>남동구 베드민턴협회 자문위원(현)</p> <p>숲중앙어린이집 운영위원(현)</p> <p>가온지역아동센터 운영위원(현)</p>
박정숙	1968년	비례대표 (자유한국당)	<p>인하대학교 정책대학원 졸업(전공:사회복지학과)</p> <p>인천광역시 자유총연맹 여성협의회장(전)</p> <p>새누리당 인천광역시당 디지털 정당위원회 위원장(전)</p> <p>인향고 학교운영위원회 위원장(전)</p> <p>재인 충북 도민회 여성 위원장(전)</p> <p>자유한국당 인천광역시당 여성위원회 수석 부위원장(전)</p> <p>중구 주민자치위원회위원(전)</p> <p>중구 체육회 부회장(전)</p> <p>인천문화연합회 감사(전)</p> <p>무궁화 리더스포럼 감사(전)</p> <p>늘푸른 한국당 시당 위원장(전)</p> <p>중부서 보안 협력 위원회 위원(전)</p> <p>자유한국당 전국여성협의회 인천대표(현)</p> <p>제8대 인천광역시의회 전반기 제1기 윤리특별위원회 제1부위원장(현)</p> <p>민주평화통일 자문회의 인천중구협의회 국민소통분과위원장(현)</p> <p>인천여성경제인협회 위원(현)</p> <p>미추홀구청소년수련과 방과 후 지원협의회 위원(현)</p> <p>인천광역시 크루즈산업발전위원회 위원(현)</p> <p>인천광역시 외국인주민 및 다문화가족지원협의회 위원(현)</p> <p>인천광역시 관광진흥위원회 위원(현)</p>
박종혁	1964년	부평구 제6선거구 (더불어민주당)	<p>인천대학교 기계자동차 공학과 졸업</p> <p>부평구의회 4·5·6·7대 의원(4선)</p> <p>제7대 부평구의회 전반기 의장(전)</p> <p>혁신태권도체육관 관장(전)</p> <p>부평구 태권도협회 자문위원(현)</p> <p>부평구 노인인력센터 운영위원(전)</p> <p>부평구 꿈이룸 주간보호센터 운영위원(현)</p> <p>인천가족사랑(비영리민간단체) 고문(현)</p> <p>학교운동부 지도자 관리위원회 위원(현)</p> <p>부일초등학교 운영위원(현)</p> <p>제8대 인천광역시의회 문화복지위원회 위원장(현)</p>

성명	생년	선거구(소속정당)	약력
백종빈	1958년	웅진군 선거구 (더불어민주당)	<p>한국방송통신대학 관광학과 재학 중</p> <p>제5·6대 웅진군의회 의원(전)</p> <p>제6대 웅진군의회 부의장(전)</p> <p>웅진농업협동조합장(전)</p> <p>웅진군 선거 관리위원(전)</p> <p>사단법인 한국 농업 경영인 협회 웅진군 회장(전)</p> <p>제7기 영흥화력 민·관 공동조사단 위원(전)</p> <p>영흥화력 주변지역 지원사업 심의 지역위원회 위원(전)</p> <p>더불어민주당 웅진군 지역위원회 연락소장(전)</p> <p>웅진군 제2의 건국 범국민 추진위원회 위원(전)</p> <p>더불어민주당중앙당 전국 농어민위원회 부위원장(현)</p> <p>민주평화통일자문회의 인천 웅진군협의회 자문위원(현)</p> <p>더불어민주당 인천자치분권 민주지도자회의 농어촌발전특별위원(현)</p> <p>제8대 인천광역시의회 건설교통위원회 제1부위원장(현)</p>
서정호	1974년	연수구 제2선거구 (더불어민주당)	<p>명지대학교 졸업</p> <p>남인천고등학교 교사(전)</p> <p>민주당 인천시당 부대변인(전)</p> <p>인천광역시 체육회 노조위원장(전)</p> <p>인천광역시 지방교육재정계획심의위원회 위원(전)</p> <p>한국 마이스터협회 대외협력국장(현)</p> <p>“수와진의 사랑더하기”자문위원회 감사(현)</p> <p>연성초등학교 운영위원장(전)</p>
손민호	1968년생	계양구 제1선거구 (더불어민주당)	<p>인하대학교 금속공학과 졸업</p> <p>방송통신대 국어국문학과 졸업</p> <p>인하대학교 평생교육원 사회복지학과 졸업</p> <p>ROTC 중위 예편</p> <p>대우자동차 기술연구소 주임연구원(전)</p> <p>인천시협동조합협의회 사무처장(전)</p> <p>인천시사회적기업협의회 운영위원(전)</p> <p>제7대 계양구의회 의원(전)</p> <p>두리지역복지센터 남동사업단장(현)</p> <p>더불어민주당 중앙당 부대변인(현)</p> <p>제8대 인천광역시의회 전반기 기획행정위원회 제2부위원장(현)</p>

성명	생년	선거구(소속정당)	약력
신은호	1954년생	부평구 제1선거구 (더불어민주당)	<p>인천대학교 정책대학원 재학(석사)</p> <p>서울디지털대학교 사회복지학과 전공</p> <p>한국방송통신대학교 행정학과 행정학 전공</p> <p>문재인대통령 후보 미래한국전략 특보(전)</p> <p>노무현대통령 후보 인천 총괄 보좌역(전)</p> <p>더불어민주당 중앙당 부대변인(전)</p> <p>제6대 인천부평구의회 전반기 의장(전)</p> <p>인천광역시의회 제7대 후반기 교육위원회 위원장(전)</p> <p>인천광역시의회 더불어민주당 대표의원(현)</p> <p>더불어민주당 인천시당 운영위원(현)</p> <p>인천 지방분권민주지도자회의 공동대표(현)</p> <p>부평미군기지반환 시민참여위원회 부위원장(현)</p> <p>부원여중(동, 서, 개흥초, 부평, 부원중) 운영위원(현)</p> <p>인천시사회복지공동보금회 나눔리더(현)</p> <p>주안애복지재단, 북구도서관 운영위원(현)</p> <p>인천광역시 공론화위원회 위원(현)</p>
안병배	1957년	중구 제1선거구 (더불어민주당)	<p>서울보건대학 식품가공과 졸업</p> <p>제8대 인천광역시의회 제2부의장(현)</p> <p>제4대, 제6대 인천광역시의회 의원(전)</p> <p>(사)인천내항살리기 시민모임 상임공동대표(전)</p> <p>민주당 인천시당 해양수산특별위원장(전)</p> <p>인천교육청지방보조금심의위원회 위원장(전)</p> <p>월미로타리클럽 회장(전)</p> <p>인천광역시 중구 재향군인회 부회장(전)</p> <p>민주당 중, 동, 옹진, 강화선거대책본부 선거대책본부장(전)</p> <p>제19대 대통령선거 중앙선거대책위 자치분권균형발전위 정책자문위원(전)</p> <p>더불어민주당 인천시당 부위원장(전)</p> <p>민주평화통일 인천광역시 중구협의회 부회장(현)</p> <p>인천대학교 후원회 이사(현)</p>
유세움	1983년	비례대표 (더불어민주당)	<p>인천 대건고등학교 졸업</p> <p>인천시립예술단 운영위원(전)</p> <p>주식회사 문화공작소 세움 대표(현)</p> <p>2018 아제르바이잔 건국 100주년 기념 공연 연출 및 기획(외교부)</p> <p>2017 한-수단, 한-아제르바이잔 수교 기념 공연 브레스 오브 코리아 총연출 및 기획</p> <p>2017 중동 UAE 5개도시 순회공연 및 코리아 페스티벌 초청 등 중동지역 공연 개최</p>

성명	생년	선거구(소속정당)	약력
			2016~2017 한국문화예술위원회 신나는 예술여행-서해5도 권역 총괄 운영 2016 아프리카 나이지리아 코리아 컬처 페스티벌 초청 기획 2016 중동 UAE 코리아 페스티벌 초청 기획 2016 미국 워싱턴 DC 재즈 페스티벌 코리안 브레스 한국 최초 초청 기획 2015 인천종합문화예술회관 대공연장 심연 Abyss 연출 2015 울산 월드 뮤직페스티벌 SE:UM 연출 2015 영국 에든버러 프린지 페스티벌 Korean Breath 연출, 평점 만점 획득 2015 서울 아트마켓 PAMS Choice 선정 코리안 브레스, 폐막공연 연출 2015 한일 국제교류 프로젝트 The BREATH 기획 및 연출 2014 인천 토속음악 발굴 및 창작프로젝트 인천, Rewind & Rebirth 기획 2014 인천아시아경기대회 기획공연 Korean Breath 기획 및 연출
윤재상	1958년	강화군 선거구 (자유한국당)	삼량고등학교 졸업 제4대 강화군의회 의원(운영위원장)(전) 제6대 인천광역시의회 의원(전) 제6대 인천광역시의회 산업위원회 부위원장(전) 제6대 인천광역시의회 예산결산위원회 제1부위원장(전) 제7대 강화군의회 의원(전) 제7대 강화군의회 2기 의장(전) 제7대 인천광역시 의장협의회 대표의장(전) 제7대 전국시장협의회(시·군·구) 수석 부회장(전)
이병래	1962년	남동구 제5선거구 (더불어민주당)	서울대학교 졸업 육군 중위 전역(ROTC 24기) 대우중공업주식회사 부품국산화 개발담당(전) 인천광역시학원연합회 제12, 13대 회장(전) 인천시각장애인스포츠포럼 자문위원(전) 인천장애인평생교육통합진흥회 고문(전) 인천광역시청소년상담복지센터 1388 청소년지원단 위원(전) 문재인 대통령후보 중앙선대위 정책본부 정책자문단 자문위원(전) 더불어민주당 인천시당 평생교육특별위원장(전) 더불어민주당 중앙당 정책위원회 부의장(전) (주)원스쿨 대표이사(현) 더불어민주당 중앙당 전국직능대표자회의 부의장(현) 제8대 인천광역시의회 전반기 기획행정위원장(현)

성명	생년	선거구(소속정당)	약력
이오상	1974년	남동구 제1선거구 (더불어민주당)	원광대학교 화학과 졸업 사회복지사(현) 제6대, 7대 남동구의회의원(전) 박남춘 국회의원 후원회사무소 사무국장(전) 더불어민주당 인천시당 부대변인(현) 인천광역시 남동문화원 자문위원(현) 인천광역시 남동구 배드민턴연합회 자문위원(현) 인천광역시 남동구 축구협회 자문위원(현) 인천호남향우회 남동구지회 운영위원(현) 인천광역시 학교폭력대책 지역위원회 위원(현) 인천광역시 남인천중고등학교 명예교사(현) (사)은해피NGO 자문위원(현)
이용범	1952년	계양구 제3선거구 (더불어민주당)	인천대학교 교육대학원 졸업(석사) 제8대 인천광역시의회 의장(현) 경인교대 서울대 통합 추진단장(현) 경인교육대학교 발전위원회 위원(현) 부평초등학교 운영위원(현) 더불어민주당 인천시당 상무위원 및 운영위원(현) 바르게살기운동 계양협의회 자문위원(현) 민주평화통일 계양구 자문위원(현) 국회의원 송영길 교육특보(전) 인천대학교 발전위원회 위원(전) 제6, 7대 인천광역시의회 의원(전) 제6대 인천광역시의회 기획행정위원장(전) 제7대 인천광역시의회 전반기 부의장(전) 민주당 인천시당 교육특별위원장(전) 더불어민주당 인천국민주권 선거 대책위 계양을 공동위원장(전) 인천광역시 장애인 방상연맹회장(전) 인천광역시 자율방범연합회 자문위원(전) 더불어민주당 대변인단 부대변인(전)
이용선	1969년	부평구 제3선거구 (더불어민주당)	한국방송통신대학교 청소년교육학과 재학 인천광역시 체육회 씨름협회 이사(전) 부평구 삼산경찰서 운영위원회 이사(전) 19대 국회 부평구 갑 지역위원회 사무국장(전) 20대 총선거 부평구 갑 이성만 후보캠프 조직국장(전) 19대 대통령선거 더불어민주당 인천시당 유세지원팀 현장팀장(전)

성명	생년	선거구(소속정당)	약력
			부평구 부사모 봉사단체 부회장(현) 부평동초등학교 어르신 밥상회 회원(현) 민주평화통일자문회의 부평구협의회 자문위원(현) 부개동 부평골 의료생협 대의원(현) 새희망 성조장학회 회원(현) 부평구 무지개 봉사단 회원(현)
임동주	1965년	서구 제4선거구 (더불어민주당)	송원대학교 마케팅비즈니스과 졸업 가좌고등학교 운영위원(전) 건지초등학교 운영위원장(전) 가정여자중학교 운영위원장(전) 천마라이온스클럽 회장(전) 한국자유총연맹 인천시 부회장(전) 제5대 서구의회 의원(전) 서구청년회 회장(전) 더불어민주당 중앙당 을지로위원회 부위원장(현) 더불어민주당 인천시당 정책위원(현) 동인천여자중학교 운영위원장(현) 서동이산악회 총괄본부장(현) 호남향우회 가좌2동분회 수석부회장(현)
임지훈	1965년	부평구 제5선거구 (더불어민주당)	인하대학교 정책대학원 재학중(석사과정) 제8대 인천광역시의회 교육위원회 위원(현) 제7대 부평구의회 의장(전) 제6·7대 부평구의회의원(전) 부평국가산단환경사랑운영위원회 상임고문(현) 민주평화통일자문위원회 자문위원(현) 인천광역시도서관발전진흥원 이사(현) 인천광역시도시계획위원회 위원(현) 인천광역시친환경무상급식위원회 위원(현) 인천광역시원도심균형발전도시재생정책협의회 위원(현) 인천광역시금고지정심의위원회 위원장(전) 인천광역시학교급식위원회 위원(현) 인천광역시지역서점활성화위원회 위원(현) 국민건강보험공단 인천부평지사 자문위원회 위원(현)

성명	생년	선거구(소속정당)	약력
전재운	1971년	서구 제2선거구 (더불어민주당)	인천 전문대학교 졸업(현 인천대학교) 제7대 서구의회 의원(전) 민주당 서구갑지역위 청년위원장(전) 수도권매립지 종료 조사특위 위원장(전) 서구 간재울초, 중학교 운영위원(전) 서구 검암경서동 주민자치위원(전) 서구 검암 은지초, 검암도서관 운영위원(전) 서구 경서동 예빛어린이집 운영위원(전) 서구 신생, 천사요양원 후원이사(현) 국민건강보험공단 서부지사 자문위원(현) 서구 축구, 족구연합회 자문위원(현) 서구 서곶 축구연합회 고문(현)
정창규	1973년	미추홀구 제2선거구 (더불어민주당)	인천대학교 평생교육원 사회복지학과 학사 더불어민주당 남구갑 사무국장(현) 민주평화통일자문위원회 인천지역 청년위원장(현) 남구 외식업협회 부지부장(현) 재인천 충남도민회 사무부총장, 부회장(현) 제8대 인천광역시의회 전반기 제1기 예산결산특별위원회 위원(현)
조광휘	1965년	중구 제2선거구 (더불어민주당)	한국항공대학교 항공경영대학원 항공우주법학과 법학석사 졸업 한국공항공사 근무(전) 인천광역시 배드민턴협회 회장(전) 인천공항중학교 운영위원장(전) 영종고등학교 운영위원장(전) 삼목초등학교 지역위원(전) 인천공항신도시 주민협의회장(전) 영종라이온스클럽 회장(전) 국제라이온스 인천지구본부 재해대책분과위원장(전) 더불어민주당 중앙당 관광산업특별위원회 부위원장(전) 더불어민주당 중앙당 체육특별위원회 부위원장(전) 더불어민주당 인천광역시당 중구동구옹진강화 노동위원장(현) 더불어민주당 영종·용유(무의·북도) 상생발전 특별위원장(현) 인천자치분권개헌 추진본부 중구본부장(현) 민주평화통일 자문회의 중구협의회 부회장(현) 영종초등학교 지역위원(현)

성명	생년	선거구(소속정당)	약력
조선희	1970년	비례대표 (정의당)	<p>서울신학대학 신학과 졸업</p> <p>성공회대 NGO대학원 실천여성학 석사 졸업</p> <p>인천여성회 사무처장 / 회장(전)</p> <p>13회 인천여성영화제 조직위원장(전)</p> <p>인천교육희망네트워크 운영위원장 / 공동대표(전)</p> <p>인천시 주민참여예산 여성가족 분과장(전)</p> <p>인천시교육청 행복교육협의회 운영위원(전)</p> <p>인천시교육청 학부모 기자단(전)</p> <p>용현중학교 운영위원(전)</p> <p>인천 부평구 성평등위원회 위원(전)</p> <p>인천 남구 교육혁신지구 상임운영위원(현)</p> <p>인천 남구 여성친화도시 조성협의회 위원(현)</p> <p>정의당 인천시당 여성위원장(현)</p>
조성혜	1960년	비례대표 (더불어민주당)	<p>성신여자사범대학교 국어교육학과 졸업</p> <p>평등의 전화소장, 여성실업대책본부 본부장(전)</p> <p>비정규직여성권리찾기운동본부 본부장(전)</p> <p>인천부곡초등학교 학교운영위원회 위원장(전)</p> <p>인천부평자활후견기관 관장(전)</p> <p>주민자치를 여는 인천희망21 공동대표(전)</p> <p>서구 가좌3동 주민자치위원회 위원, 고문(전)</p> <p>부평구 주민참여예산제 주민위원장(전)</p> <p>인천광역시 의정발전 자문위원회 위원(전)</p> <p>통일교육인천협의회 위원(전)</p> <p>인천민주평화인권센터(현 인천민주화운동센터)센터장(전)</p> <p>인천인권영화제 조직위원회 조직위원장(전)</p> <p>부평구 지속가능발전위원회 부위원장, 분과장, 위원(전)</p> <p>남구 인권위원회 부위원장(전)</p> <p>인천시민사회단체연대 고문(전)</p> <p>사) 인천민주화운동계승사업회 이사(전)</p> <p>인천여성노동자회 자문위원(현)</p> <p>희망을만드는마을사람들 지도위원(현)</p>

비 매 품

제60회 인천광역시통계연보 (2020)

- 발행일 : 2021년 5월
- 발행인 : 박 남 춘
- 제작자 : 데이터혁신담당관 김세현
통 계 담 당 박만순
담 당 자 안성숙
- 인쇄처 : 032디자인(주)

60th Edition (2020)

INCHEON STATISTICAL YEARBOOK

Published on April, 2020
Edited & Published by Data Innovation
Division of Incheon Metropolitan City

