

발간등록번호

54-6280000-000009-10

살고싶은 도시 함께 만드는 인천

2019

인천통계연보



인천광역시
Incheon Metropolitan City

인천의 상징 | Symbol of Incheon

심볼마크

Incheon's Symbol Mark



■ 인천의 "ㅇ" "川" 파도를 형상화

끊임없는 움직임과 무한한 잠재력을 상징하며, 항만, 공항을 중심으로 상품, 서비스, 정보가 들어오고 나가는 교류 도시의 표상이며, 세계의 관문도시로서 동북아의 중심지, 동북아의 Hub로서 21C 인천의 미래상을 표현하고 있습니다.

도시브랜드

Incheon's City Vision

all ways **INCHEON**

모든 길은 인천으로 통한다

■ First Ever (최초를 넘어 최고가 되다)

대한민국 최초의 이야기는 인천에서 시작되었습니다. 대한민국 최초가 되고, 인천 최고를 의미하는 'First Ever'는 인천 도시브랜드의 핵심가치입니다. 'First Ever'는 대한민국의 시작을 열고, 새롭게 도전하는 역동적인 인천의 정신이며, 오늘의 대한민국을 있게 한 힘을 의미합니다.

인천의 상징 | Symbol of Incheon

■ 시목 | 목백합

기품이 아름다워 공원수, 가로수로 적합한 목백합은 내한성과 병충해에 강하며, 성장이 빠르다. 원산지가 북미 지역으로서 인천 지역이 한미 수교 조약 체결의 현장임을 의미하기도 한다.

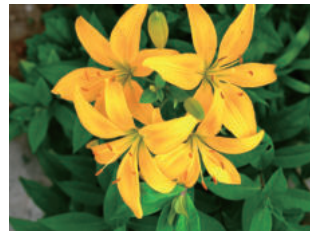

■ 시화 | 장미

뛰어난 아름다움으로 오랜 세월 인천시민의 사랑을 꾸준히 받고 있어 시 전역에 고루 분포되어 있다. 능동과 정렬의 꽃말에서 능동적이고 정렬적인 인천 시민의 모습을 확인할 수 있다.



■ 시조 | 두루미

두루미의 도래지이면서 학의 고향인 인천 송학동, 청학동, 선학동, 학익동 등 학을 상징하는 지명이 많고, 특히 문학동은 인천의 옛 도읍지이기도 하다.



이용자를 위하여

본 연보는 관내 주요기관과 각 실, 과 및 산하기관에 제공한 자료를 바탕으로 편집한 것임.

Data appearing in this yearbook are obtained from city hall rooms and concerned organions.

본 연보는 2018년 12월 31일 기준으로 편집하였으며 기준일을 달리하는 통계는 별도 표시하였슴. (교육통계는 2019년 4월 1일 기준으로 작성되었음.)

This yearbook was compiled as of Dec. 31, 2018, but some statistics different in setting the basic year(period) are written separately.

통계표의 계수 중 단위 미만의 수는 반올림을 원칙으로 한 것이므로 내용의 합계가 총계란과 일치하지 않는 경우도 있음.

Details may not add up to the total due to the counting fractions of 5 and over as a unit and disregard the test.

본 연보에 수록한 통계 중 전년도에 게재한 것과 맞지않는 것은 본 연보에서 정정한 것으로 본 연보분이 정확함.

In the case of discrepancies in the figures between the present edition, the former is considered to the accurate.

통계표 중 사용된 부호는 다음과 같음.

— 해당숫자 없음
P 잠정치
... 해당숫자 미상
e 추정치

Symbols used in tables in tables are as follows.
— Data not applicable
P Preliminary
... Data not available
e Estimated

본 인천통계연보에 수록된 자료에 대하여 상세한 내용이 필요하거나 의문이 있을 경우에는 자료출처기관 또는 인천광역시 [(032)440-2302~2307]데이터혁신담당관으로 문의하시기 바랍니다.

Readers who need more details or are unsure are requested to consult the appropriate rooms or the Data Innovation Division of city hall.

통계도표 목차

CONTENTS OF CHARTS

인 천 의 하 루

Day of Incheon

행 정 구 역

Administrative District

기 상 개 황

Summary of Meteorological Data

인 구

Population

차 량

Motor Vehicle

수 출 입

Exports and Imports

보 건 및 위 생

Health And Sanitation

치 안

Public Peace

교 통 사 고

Traffic Accident

인천의 하루 | Day of Incheon

<p>출생 55 명 Birth/Person</p> 	<p>사망 42 명 Death/Person</p> 	<p>혼인 41 쌍 Marriage/Couple</p> 
<p>이혼 19 쌍 Divorce/Couple</p> 	<p>인구이동 1162 명 The movement of Population /Person</p> 	<p>지하철 이용인구 612,484 명 Subway Population/Person</p> 
<p>버스 이용인구 922,978 명 Citizens traffic volume/Person</p> 	<p>민원처리 23,971 건 Civil Complaint Process/Cases</p> 	<p>전력사용 68,279 MWh Consumption of Electric Power /Mwh</p> 
<p>1인당 급수량 354 ℓ water Supply perperxon a Day/ℓ</p> 	<p>수출액 111,730 천불 Amount of Export /Thousand USD</p> 	<p>수입액 125,142 천불 Amount of Imports /Thousand USD</p> 
<p>건축허가 14 동 Building permit/Unit</p> 	<p>교통사고발생 22 건 Traffic Accidents (Motor Vehicles)/Cases</p> 	<p>범죄발생 237건 Criminal Offenses/Cases</p> 

행정구역 | Administrative District



행정구역도



행정구역

	면 적 Area (km ²)	구성비 (%) Compo- sition	군 · 구 Gun and Gu			읍·면·동 Eup, Myeon and Dong				통·리 Tong and Ri		반 Ban	출 장 소 Branch office			
			군 Gun	구 Gu		읍 Eup	면 Myeon	동 Dong		통 Tong	리 Ri		시 City	군·구 Gun and Gu	읍·면 Eup and Myeon	
								행 정 dmini- strative	법 정 Legal							
2018	1,063.09	100	2	8	152	1	19	132	136	4,389	266	23,037	1	1	3	2018
중 구	140.28	13.2	—	1	12	—	—	12	52	280	—	1,197	—	—	—	Jung — gu
동 구	7.19	0.7	—	1	11	—	—	11	7	205	—	981	—	—	—	Dong — gu
미추홀구	24.83	2.3	—	1	21	—	—	21	7	645	—	3,151	—	—	—	Michuhol—gu
연 수 구	54.95	5.2	—	1	13	—	—	13	6	508	—	2,657	—	—	—	Yeonsu — gu
남 동 구	57.05	5.4	—	1	20	—	—	20	11	865	—	3,756	—	—	—	Namdong — gu
부 평 구	32.01	3.0	—	1	22	—	—	22	9	654	—	4,223	—	—	—	Bupyeong — gu
계 양 구	45.57	4.3	—	1	12	—	—	12	23	535	—	2,603	—	—	—	Gyeyang — gu
서 구	117.08	11.0	—	1	21	—	—	21	21	697	—	2,941	—	1	—	Seo — gu
강 화 군	411.43	38.7	1	—	13	1	12	—	—	—	188	1,256	—	—	1	Ganghwa — gun
옹 진 군	172.88	16.3	1	—	7	—	7	—	—	—	78	272	—	—	2	Ongjin — gun

기상개황 | Summary of Meteorological Data



월별 기온

단위(Unit) : °C

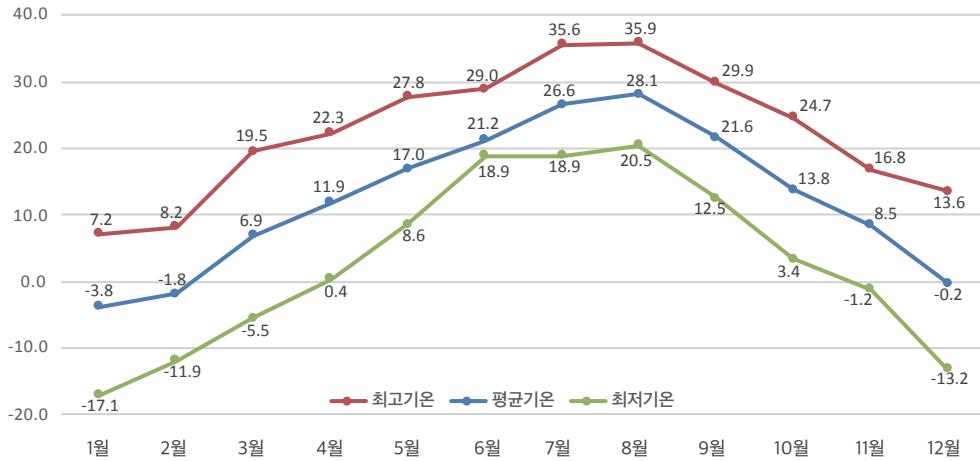

월별 강수량

단위(Unit) : mm

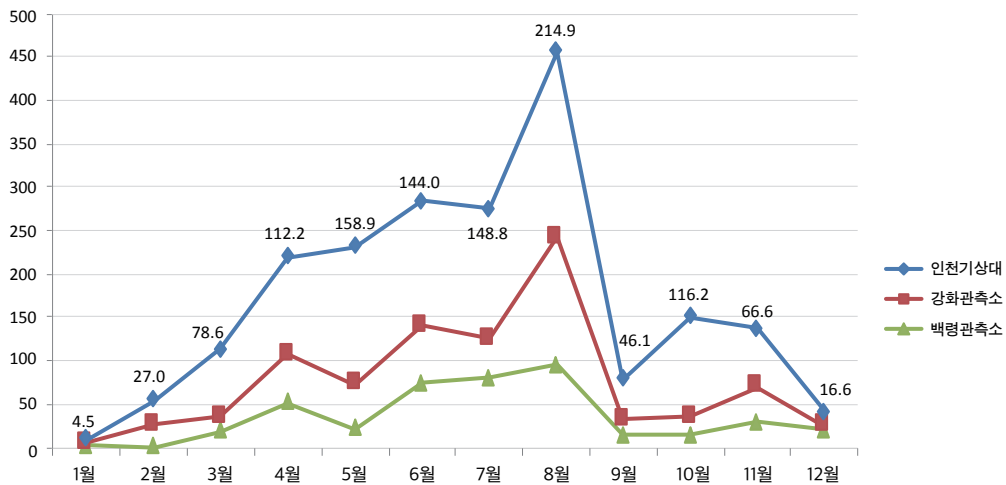

인구 | Population



구·군별 인구

단위(Unit) : 명(Person)

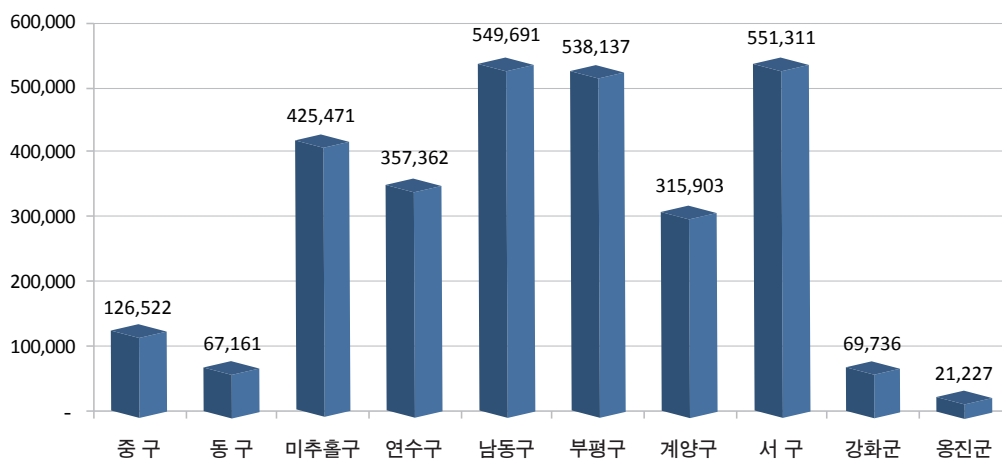

인구추이

단위(Unit) : 천명(Thousand Persons)

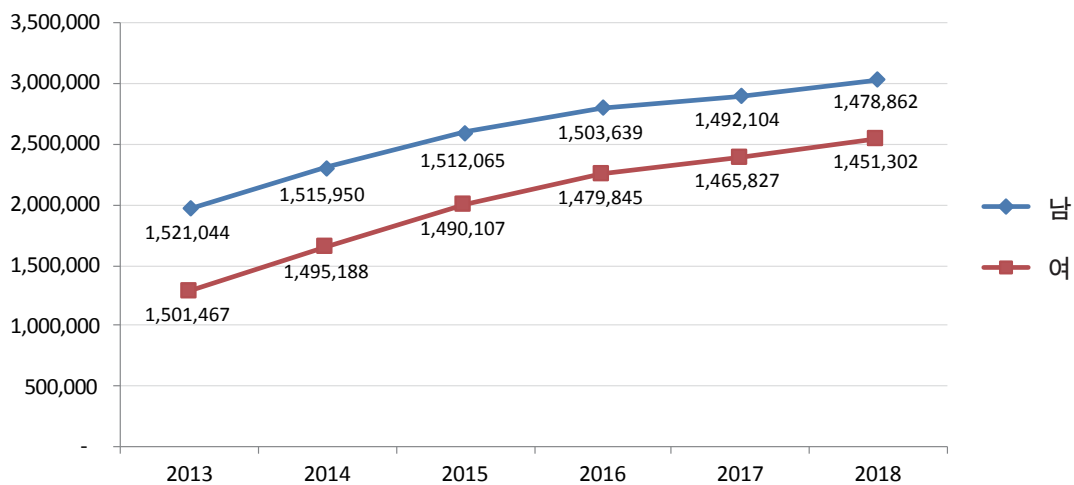



자동차 등록 대수

단위(Unit) : 대(Vehicle), 만

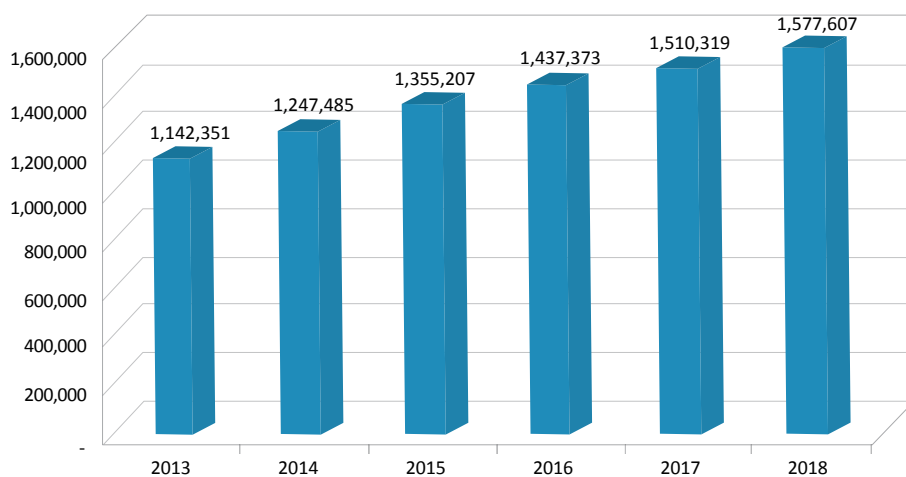

용도별·차종별

단위(Unit) : 대(Vehicle)

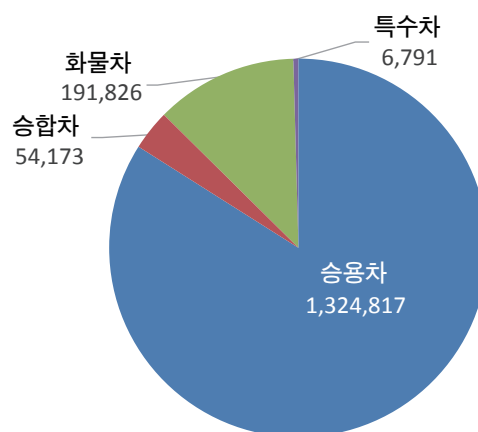
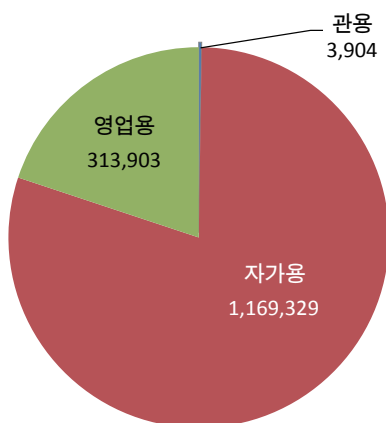

수출입 | Exports and Imports



연도별 수출입실적

단위(Unit) : 백만불(million USD)

수입

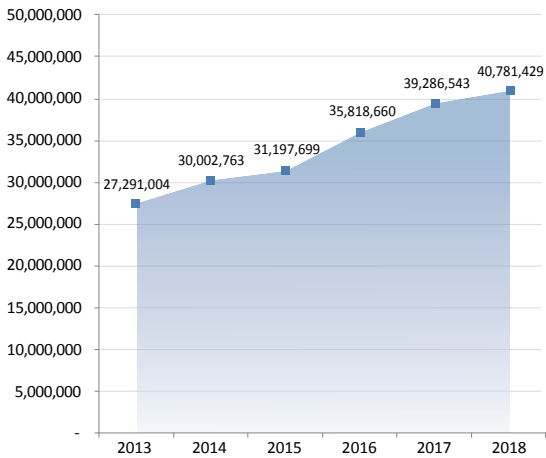

수출

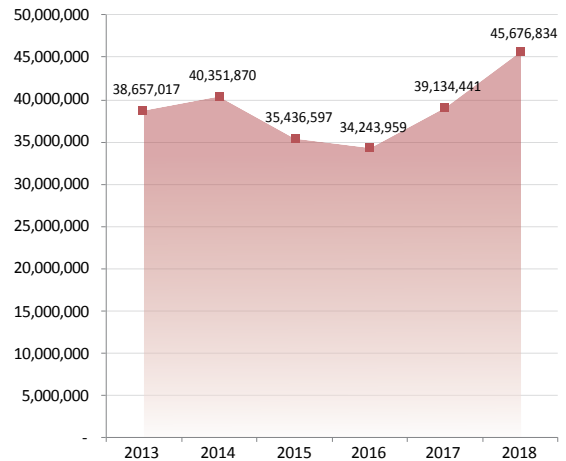

품목별 수출실적

단위(Unit) : 백만불(million USD)

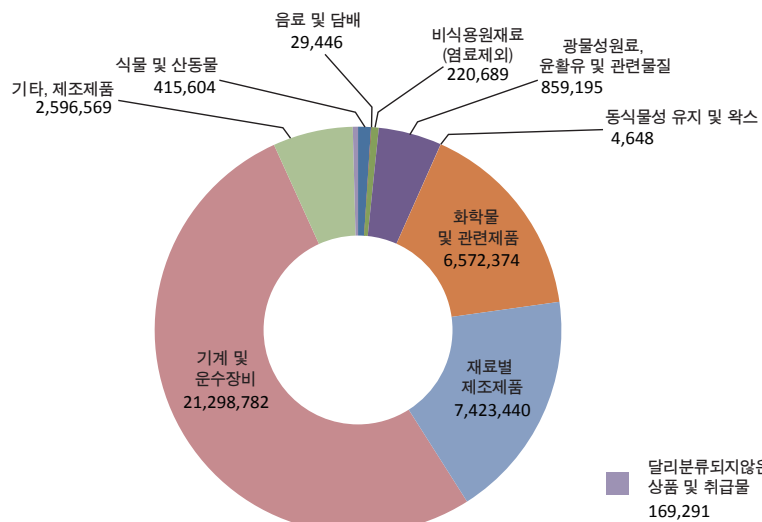



의료기관 및 의료기관종사자수

단위(Unit) : 개소(establishment), 명(persons)

의료기관 | 3,346

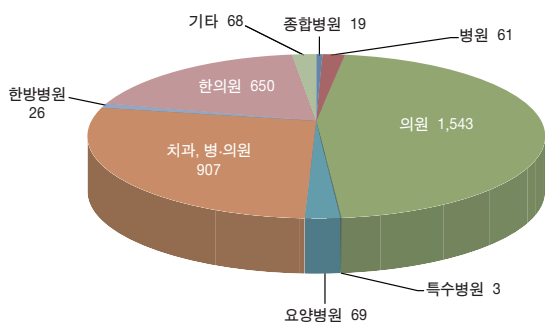

의료인 | 3,3437

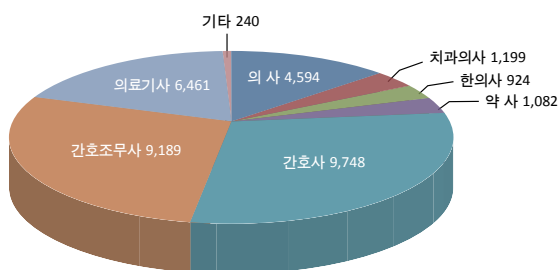

위생접객업소

단위(Unit) : 개소(establishment)

식품위생 | 32,941

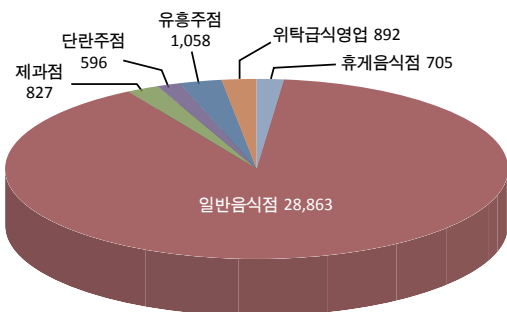

공중위생 | 11,184

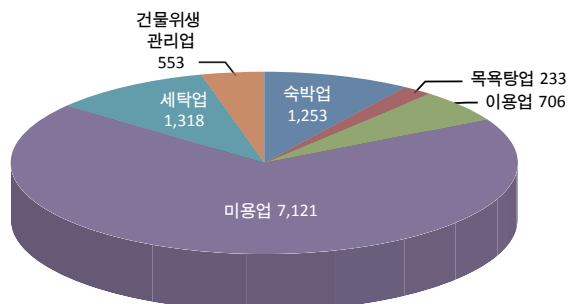



범죄발생 및 검거

단위(Unit) : 천건(Thousand cases)

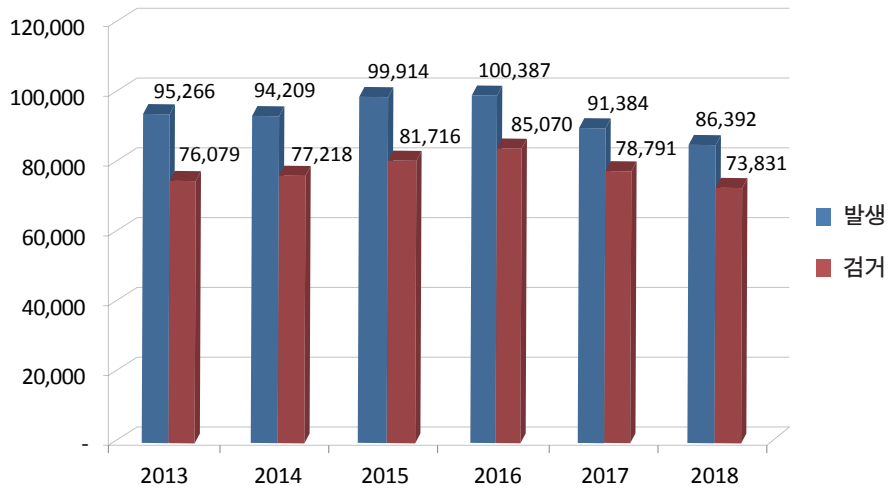

범죄발생별

단위(Unit) : 건(cases)

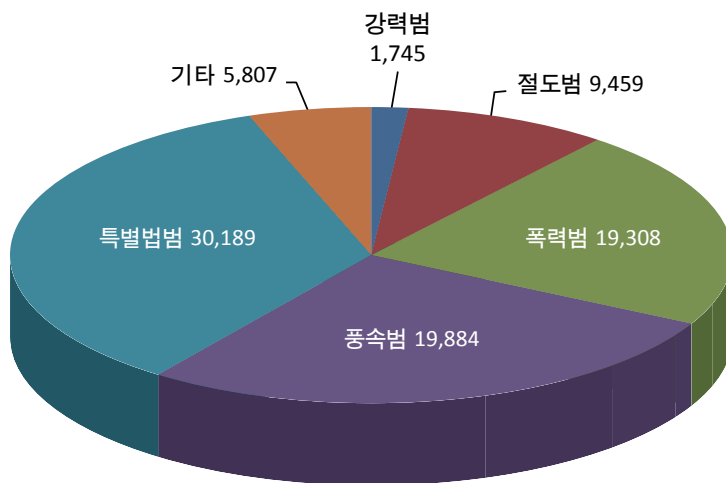



자동차 교통사고발생

단위(Unit) : 천건(Thousand cases)

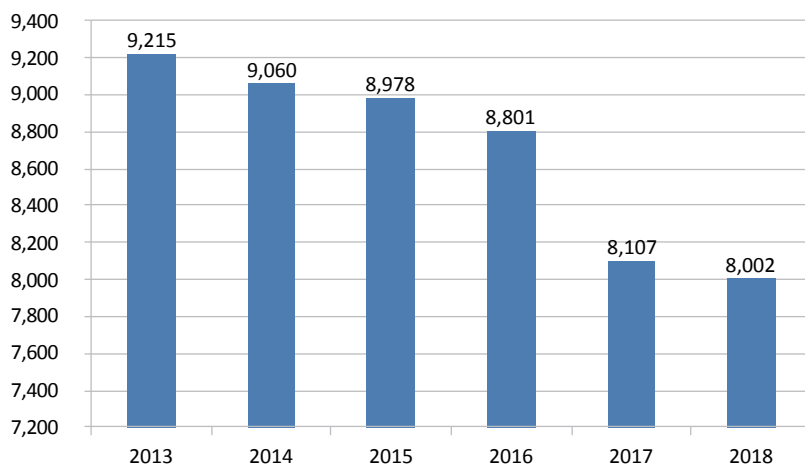

자동차단속 현황

단위(Unit) : 건(cases)

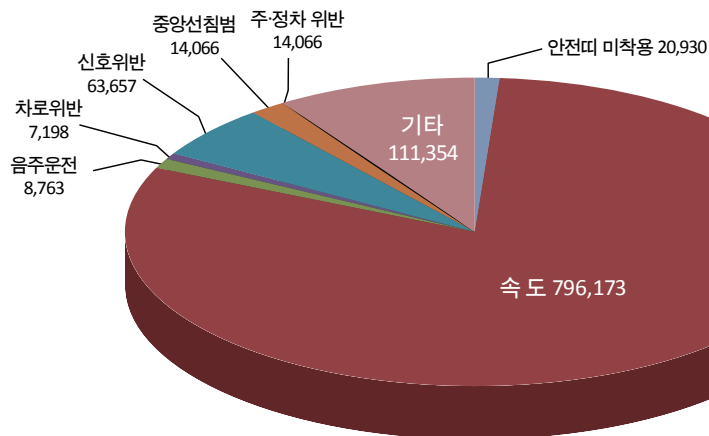

총목차 | CONTENTS

◆ 통계도표 Charts

◆ 통계표 Tables

I. 인천의 연혁 History of Incheon	17
II. 토지 및 기후 Land and Climate	43
III. 인구 Population	63
IV. 노동 Labor	117
V. 사업체 Establishment	125
VI. 농림수산업 Agriculture, Forestry and Fishing	141
VII. 광업·제조업 및 에너지 Mining·Manufacturing Industry and Energy	211
VIII. 전기·가스·수도 Electricity, Gas and Water-Supply	231
IX. 유통·금융·보험 및 기타 서비스 Trade·Banking·Insurance and Other Services	263
X. 주택·건설 Housing and Construction	295
XI. 교통·관광 및 정보통신 Transportation, Tourism & Information Communications	353
XII. 보건 및 사회보장 Health and Social Security	391
XIII. 환경 Environment	503
XIV. 교육 및 문화 Education and Culture	529
XV. 재정 Public Finance	591
XVI. 소득 및 지출 Income and Expenditure	633
XVII. 공공행정 및 사법 Public Administration and Justice	645
XVIII. 기타 Others	699

통계표 목차

List of Tables



I . 인천의 연혁 History of incheon	17
II . 토지 및 기후 Land and Climate	43
1. 위 치 Location	45
2. 행정구역 Area and Number of Administrative Units	46
3. 토지 지목별 현황 Area of Land Category	48
4. 일기일수 Weather Days	52
5. 기상개황 Summary of Meteorological Data	58
6. 강수량 Precipitation	60
7. 해안선 및 도서 Coastline and Islands	60
III . 인 구 Population	63
1. 인구추이 Population Trend	64
2. 군·구별 세대 및 인구(주민등록) Households and Population by Gun and Gu(Resident Registration) ..	68
3. 읍·면·동별 세대 및 인구(2018) Households and Population by Eup, Myeon and Dong(2018)	70
4. 연령(5세 계급) 및 성별 인구 ¹⁾ Population by Age(5-year age group) and Gender	78
5. 인구동태 Vital Statistics	80
5-1. 군구별 인구동태 Vital Statistics by Gun and Gu	81
6. 인구 이동 ¹⁾ Internal Migration	82
6-1. 군·구별 인구가동 ¹⁾ Migration by Gun and Gu	84
7. 주민등록 전입지별 인구이동(인천←타시도) Migrants, by Place of Origin(Incheon←Other provinces) ...	86
8. 주민등록 전출지별 인구이동(인천→타시도) Migrants by Place of Destination(Incheon→Other provinces) ..	90
9. 외국인 국적별 등록현황 Registered Foreigners by Major Nationality	94
10. 외국인과의 혼인 Marriages to Foreigners	98
11. 사망원인별 사망 Deaths by Causes of Death	100
11-1. 사망원인별 사망(군구별) Deaths by Causes of Death by Gun and Gu	104
12. 혼인율 Marriage Rate	108
13. 이혼율 Divorce Rate	108
14. 여성가구주 현황 Female Household Heads	110
15. 다문화 가구 및 가구원 Multicultural households and household members	112
16. 가구원수별 가구(일반가구 ¹⁾)	114

IV. 노 동 Labor	117
1. 경제활동인구총괄 Economically Active Population	118
2. 연령별 취업자 Employed Persons by Age Group	120
3. 교육정도별 취업자 Employed Persons by Educational Attainment	121
5. 직업별취업자 Employed Personsby Occupation	122
6. 직업훈련현황 Vocational Training	122
 V. 사 업 체 Establishment	 125
1. 산업대분류별 사업체총괄 Summary of Establishments by Industry	126
2. 종사자 규모별 사업체수 및 종사자수 Number of Establishments and Workers, by Workforce Size	130
3. 산업별 사업체수 및 종사자수 Number of Establishments and Workers by Industry	134
 VI. 농림수산업 Agriculture, Forestry and Fishing	 141
1. 농가 및 농가인구 Farm Households and Population	143
2. 연령별 농가인구 Farm Population by Age-Group	144
3. 경지면적 Agricultural land area	144
4. 경지규모별 농가 No. of farm households by area of cultivated land	146
5. 농업진흥지역지정 Land Designated for Agricultural Promotion	147
6. 식량작물생산량(정곡) Production of Food Grain (polished)	148
6-1. 미곡 Rice	148
6-2. 맥류 Wheat and Barley	150
6-3. 잡곡 Miscellaneous Grains	150
6-4. 두류 Pulse	152
6-5. 서류 Potatoes	152
7. 채소류 생산량 Vegetable Production	154
8. 특용작물 생산량 Production of Oil Seeds and Cash Crops	156
9. 과실류 생산량 Fruit Production	158
10. 농업협동조합 National Agricultural Cooperative Federation	158
11. 농업기계 보유현황 Agricultural Machinery Holdings	160
12. 농업용 지하수 Agricultural Underground Water Development	162
13. 가축사육 Number of Livestock and Poultry and Livestock Farm	164
14. 가축전염병 발생 Infectious Livestock Diseases by Case	166
15. 수의사 현황 Number of Veterinarians	166

16. 도축 검사 Inspection of Slaughtered Livestock	168
17. 축산물 위생관계업소 Number of Licensed Livestock Products premised by Business Type	170
18. 임산물 생산량 Production of Forest Products	172
19. 입목벌채 허가(신고) Lumbering Permits	174
20. 수렵 Hunting	176
21. 수렵면허장 발급 Hunting License Issues	178
22. 사방사업 실적 Erosion Control Projects	179
23. 조림 Reforestation	180
24. 불법 산림훼손 피해현황 Damages from Illegal Forest Activities	182
25. 산림의 타용도 전용허가 현황 Status of Forest Land Conversion	184
26. 산림보호구역 지정현황 Forests Designated for Protection	184
27. 산림병해충 발생 및 방제상황 Outbreak and Prevention of Forest Diseases and Pests	186
28. 어가 및 어가인구 Fishery Households and Fishery Households Population	188
29. 연령별 어가인구 Fishery population	188
30. 어업종사가구원 Fishery Workers	190
31. 어선 보유 Fishing Vessel Ownership	190
32. 어항시설 Fishing Port Facilities	192
33. 양식어업권 Cultured Fishery Licenses	192
34. 어선어업허가 및 신고현황 Permits and Notifications of Boat Fishing	194
가. 근해어업허가현황 Permits of Offshore Fishery	194
나. 연안어업 처분건수(10톤 미만) Coastal Fishing(Under 10 tons)	194
다. 면허·신고어업 및 기타 허가어업 Licensed & Notified Fishing	196
35. 수산업종별 생산 Catches by Fishery Sector	198
36. 수산물 어획고 Fish Catches of Fishery Products	198
37. 수산물가공품 생산량 Production of Processed Fish Products	200
38. 수산물 생산량 및 판매금액 Cooperative Sales of Fishery Products	202
39. 수산업협동조합현황 Fishery Cooperative Federation	204
40. 친환경 농·축산물 출하현황 Shipments of Eco-Friendly Agricultural·Livestock Products	206
41. 화훼재배현황 Flowers Cultivation Statistics	208

VII. 광업·제조업 및 에너지 Mining · Manufacturing Industry and Energy 211

1. 광업 및 제조업(10인 이상) Mining and Manufacturing(10 or More workers)	212
2. 사업체규모별(중분류별) 광업 및 제조업 Mining and Manufacturing by Division of Industry	214
3. 제조업 중분류별 사업체수 및 종사자수 Number of Establishments and Workers, by Division of Industry	216

4. 산업 및 농공단지 Industrial and Agricultural Complex	222
5. 석유류 소비량 Petroleum Consumption	224
6. 에너지 관리대상 현황 Energy Control	224
7. 신재생에너지 지역별 설비 용량(고유단위) Production of New & Renewable Energy by Region(Original Unit) ..	226
8. 1인당 최종에너지 소비량 Final energy Consumption per capita	228

VIII. 전기·가스·수도 Electricity, Gas and Water—Supply 231

1. 발전현황 Electricity Generation	233
2. 용도별 전력사용량 Electric Power Consumption by Use	234
3. 제조업종별 전력사용량 Electric Power Consumption by Division of Industry	236
4. 가스 공급량 Gas Supply	240
5. 도시가스 용도별 공급량 Liquefied Natural Gas Consumption by Use	242
6. 도시가스 보급률 Liquefied Natural Gas Supply Rate	244
7. 고압가스 시설 현황 The Present Condition of High-pressure Gas Facilities	244
8. 상수도 Public Water Services	246
9. 상수도관 Public Water Pipe	248
10. 정수장별 상수도 시설용량 및 생산실적 Water Supply Capacities and Output by Purification Plant ..	250
11. 급수 사용량 Consumption of Water Supplied	250
12. 급수 사용료 부과 Charges for Water Consumption	252
13. 하수도 인구 및 보급률 Sewage Population and Distribution rate	254
14. 하수사용료 부과 Charges for Use of Sewage Facilities	256
15. 하수관거 Sewage Pipe	258

IX. 유통 금융 보험 및 기타 서비스 Trade·Banking·Insurance and Other Services 263

1. 유통업체 현황 Distribution Stores	264
2. 금융기관 Financial Institutions	268
3. 금융기관 예금, 대출 및 어음 ¹⁾ Deposits, Loans and Bills of Financial Institutions	270
4. 가계대출규모 Volume of house loan	272
5. 소비자물가지수 Consumer Price Indexes	274
6. 농산물 도매시장별 유통량 Trading Volume of Agricultural Products by Wholesale Markets	282
7. 수출입 통관실적 ¹⁾ Exports and Imports Cleared	284
7-1. 수출실적 Exports	286
7-2. 수입실적 Imports	288
8. 농림수산물 수출입실적 Exports and Imports of Agricultural, Forestry & Fishery Products	290

9. 해외시장개척 추진실적 Overseas Market Development	290
10. 외국인 직접투자 신고실적 Notification for Foreign Direct Investments	292

X. 주택·건설 Housing and Construction 295

1. 주택 현황 및 보급률 Type of Housing Units and Hosing supply rate	296
2. 주택소유현황 Housing Ownership Status	298
3. 건축연도별 주택 Housing Units by Year of Construction	300
4. 연면적별 주택 Housing Units by Floor Space	302
5. 건축허가 Building Permits	304
6. 군·구별 건축허가 Building Permits by Gun and Gu	308
7. 아파트 건립 ¹⁾ Construction of Apartment	310
8. 주택 재개발사업 Housing Redevelopment	312
9. 주택가격지수 Housing Price Index	314
10. 토지거래 허가 Permits for Land Transactions	314
11. 지가변동률 Land Price Changing Rate	316
12. 토지 거래현황 Land Transactions by Use and Purpose	318
13. 용도지역 Specific Use Area	322
14. 용도지구 Land by Purpose	328
15. 개발제한구역 Areas of Restricted Development(Green Belts)	332
16. 공원 ¹⁾ Parks	334
17. 하천 Rivers and Streams	338
18. 하천부지점용 Use of River Sites	339
19. 도로 Roads	340
19-1. 폭원별 도로현황 Roads(by Size)	344
20. 도로시설물 Road Facilities	346
21. 교량 Bridges	348
22. 건설장비 Construction Machinery and Equipments	350

XI. 교통·관광 및 정보통신 Transportation · Tourism and Information Communication 353

1. 자동차 등록 Registered Motor Vehicles	354
1-1. 군·구별 자동차 등록 Registered Motor Vehicles by Gun and Gu	356
2. 업종별 운수업체 Transportation Companies, by Type of Business	358
3. 영업용자동차 업종별 수송 Transportation of Commercial Motor Vehicles, by Type of Business	360
4. 천연가스 시내버스 현황 CNG Buses	360

5. 자전거도로현황 Bicycle Paths	362
6. 1일 시민교통량 수송분담률 Composition of Daily Passenger Transportation	362
7. 지하철 수송 Subway Passenger Transportation	364
8. 주차장 Parking Lot	366
9. 철도 수송(여객) Railroad Transportation	368
10. 항공 수송 Air Transportation	370
11. 항공노선별 수송 Transportation by Airline Routes	372
12. 선박 등록 Vessels registered	374
13. 여객선 수송 Transportation of Passenger Vessels	375
14. 해운화물 수송 ¹⁾ Tonnage Carried by Vessel	376
15. 관광사업체 등록 Registration of tourist Service Establishments	378
16. 주요 관광지 방문객수 Number of Visitors	382
17. 지정(법정) 관광지 현황 및 방문객수	384
18. 해수욕장 이용 Use of Sea Bathing Resorts	386
19. 관광호텔 등록현황 Registered Tourist Hotels	388

Ⅹ. 보건 및 사회보장 Health and Social Security 391

1. 의료기관 Number of Medical Institutions	392
2. 의료기관종사 의료인력 Number of Medical Personnels Employed in Medical Institutions	396
3. 보건소 인력 Number of Staffs in Health Centers	398
4. 보건지소 및 보건진료소 인력 Number of Staffs in Health Subcenters and Primary Health Care Centers ...	402
5. 의약품등 제조업소 및 판매업소 Manufactures and Stores of Pharmaceutical Goods etc. ...	404
6. 식품위생 관계업소 Number of Licensed Food Premises, by Business Type	406
7. 공중위생영업소 Number of Public Sanitary Facilities by Business Type and City/Province	410
8. 예방접종 Vaccinations against Major Communicable Diseases	412
9. 주요 법정감염병 발생 및 사망 Incidence and Mortality for Major Infectious Diseases	414
9-1. 주요 법정감염병 발생 및 사망 Incidence and Mortality for Major Infectious Diseases	416
9-2. 주요 법정감염병 발생 및 사망 Incidence and Mortality for Major Infectious Diseases	420
10. 한센사업대상자 현황 Status of Hansen Disease patients benefitted from public health center project centers by city ...	424
11. 결핵환자 현황 Registered Tuberculosis Patients	426
12. 보건소 구강보건사업실적 Oral Health Activities at Health Centers	430
13. 모자보건사업실적 Maternal and Child Health Care Activities	431
14. 건강보험적용 인구 Beneficiaries of Health Insurance	432
15. 건강보험급여 Benefits in Medical Insurance	434

16. 건강보험대상자 진료실적 Medical Treatment Activities of The Medically Insured	436
17. 국민연금 가입자 Number of National Pension Insurants	438
18. 국민연금 급여 지급현황 Paying Benefit National Pension Insurant	440
19. 국가보훈 대상자 Number of Patriots and Veterans	442
20. 국가보훈 대상자 취업 Employment of Patriots & Veterans, and Bereaved Families	446
21. 국가보훈대상자 및 자녀취학 Educational Benefits for Patriots & Veterans, and Their Families ...	448
22. 참전용사 등록현황 Registration of War Veterans	450
23. 적십자회비 모금 및 구호, 사회복지 서비스 실적 Membership Fees, Relief Aid, and Social Welfare Support of the Korean Red Cross ...	452
24. 사회복지시설 Social Welfare Institutons, Inmates by Institution Type	454
25. 노인여가 복지시설 Senior Leisure Service Facilities	456
26. 노인주거 복지시설 Senior Home Service Facilities	458
27. 노인의료 복지시설 Senior Medical Service Facilities	462
28. 재가 노인복지시설 Community Senior Service Facilities	464
29. 국민기초생활보장 수급자 Basic Livelihood Security Recipients	466
30. 기초연금 수급자 수 Number of Basic Pension Recipients	468
31. 여성 복지시설 Women's Welfare Institutions	470
32. 여성 폭력상담 Counseling Activities for Women	474
33. 아동복지시설 Children Welfare Institutions	476
34. 장애인 복지생활 시설 Welfare Institutions for The Disabled	478
35. 장애인 등록현황 Registered Disabled Persons	480
36. 노숙인 생활시설수 및 생활인원 현황시설 Homeless and Their Inmates by City/Province ...	482
37. 보호대상아동 발생 및 조치현황 Status of Children Needing Protection and Results of Protective measures by City/Province ...	484
38. 저소득 및 한부모가족 Low-income Single Parent Families	486
39. 묘지 및 봉안시설 Cemeteries, Crematorium & Charnel houses	488
40. 헌혈사업실적 Blood Donation Activities	490
41. 방문건강관리사업실적 Home Visiting Health Service	492
42. 보육시설 Day Care Centers for Children	494
43. 사회복지자원봉사자 현황 Social Welfare Volunteers	496
44. 독거노인 현황(성별) The elderly living alone(by Gende)	498
44-1. 독거노인 현황(연령별) The elderly living alone(by Age)	500

VIII. 환 경 Environment 503

1. 환경오염물질 배출사업장 Environmental Pollutant Emitting Facilities	504
2. 환경오염배출사업장 단속 및 행정조치 Inspection and Administrative Measures for Environmental Pollutant Emitting Facilities ..	506
3. 배출부과금 부과 및 징수현황 Imposition & Collection of Pollution Charges	506

4. 보건환경검사실적 Health and Environmental Inspection	508
5. 대기오염 Air Pollutant Emission	510
6. 소음도 Noise Levels	511
7. 쓰레기 수거 Waste Collection and Disposal	512
8. 생활폐기물 매립지 General Waste Landfill	518
9. 폐기물 재활용률 Waste Recycling Rate	520
10. 공공하수처리시설 Sewage Treatment Plants	522
11. 시설녹지현황 Greenlands	526

XIV. 교육 및 문화 Education and Culture 529

1. 학교 총 개황 Summary of Schools	530
2. 유치원 Kindergartens	532
3. 초등학교 Elementary Schools	534
4. 중학교(국·공립) Middle Schools(National and Public)	536
4-1. 중학교(사립) Middle Schools(Private)	538
5. 일반계고등학교(국·공립) General High Schools(National & Public)	540
5-1. 일반계고등학교(사립) General High Schools(Private)	542
6. 특수목적 고등학교(국·공립) Specialist-purpose High School (National and Public)	544
6-1. 특수목적 고등학교(사립) Specialist-purpose High School (Private)	546
7. 특성화고등학교(국·공립) Specialized High School(National and Public)	548
7-1. 특성화고등학교(사립) Specialized High School (Private)	550
8. 자율고등학교(국·공립) Autonomous High School (National and Public)	552
8-1. 자율고등학교(사립) Autonomous High School (Private)	554
9. 전문대학 및 대학 Junior College and College	556
10. 교육대학교 University of Education	558
11. 대학교 University	558
12. 대학원 Graduate Schools	560
13. 기타 학교 Other Schools	562
14. 적령아동 취학 Enrollments of Children at the Right Age for Compulsory Education	564
15. 사설학원 및 독서실 Private Institute and Reading Room	568
16. 공공도서관 Public Libraries	570
17. 박물관 Museums	574
18. 문화재 Cultural Properties	576
19. 예술단 Art Performing Organizations	578

20. 문화공간 Cultural Facilities	580
21. 체육시설 Public Sports Facilities	582
가. 공공체육시설 Public Sports Facilities	582
나. 신고·등록 체육시설업 Reported sports facilities	584
22. 시립 운동장 Municipal Stadiums	586
23. 청소년 수련시설 Youth Facilities	586
24. 언론매체 Mass Communication Media	588

XV. 재 정 Public Finance 591

1. 국세징수 Collection of National Taxes	592
2. 지방세 부담 Local Tax Burden	594
3. 지방세 징수 Collection of Local Taxes	596
4. 예산결산총괄 Summary of Budget and Settlement	598
5. 일반회계 세입예산 개요 ¹⁾ Budget Revenues of General Accounts	600
6. 일반회계 세입결산 Settled Revenues of General Accounts	604
6-1. 시, 군·구별 일반회계 세입결산 Settled Revenues of General Accounts by Si, Gun and Gu ...	608
7. 일반회계 세출예산 개요 ¹⁾ Budget Expenditure of General Accounts	610
8. 일반회계 세출결산 Settled Expenditure of General Accounts	612
8-1. 시, 군·구별 일반회계 세출결산 Settled Expenditure of General Accounts by Si, Gun and Gu ...	618
9. 특별회계 세입세출 예산개요 Revenues & Settlement of Special Accounts	620
10. 특별회계 예산결산 Settled Budget of Special Accounts	624
11. 군구별 특별회계 예산개요 Budget of Special Accounts by Gu, Gun	625
12. 교육비 특별회계 세입결산 Settled Revenues of Special Accounts for Education	626
13. 교육비 특별회계 세출결산 Settled Expenditure of Special Accounts for Education	628
14. 시 공유재산 Public Properties Commonly Owned by City	630
15. 지방재정자립지표 Local Finance Independence Indicator	631

XVI. 소득 및 지출 Income and Expendiure 633

1. 지역소득 Regional Income	635
2. 제도부문별 지역소득 Income Accounts by Institutional Sector	636
3. 경제활동별 시내총생산(당해년가격) Gross Regional Domestic Product by Economic Activity(at current prices) ..	638
4. 경제활동별 시내총생산(기준년가격) Gross Regional Domestic Product by Economic Activity(At chained prices) ..	640
5. 시내 총생산에 대한 지출(당해년가격) Expenditure on GRDP(At current prices)	642
6. 시내 총생산에 대한 지출(기준년가격) Expenditure on GRDP(At chained prices)	643

XVII. 공공행정 및 사법 Public Administration and Justice 645

1. 공무원 총괄(정원) Summary of Government Employees(Authorized)	647
2. 시·도청 공무원 Government Employees of Head Office(Authorized)	648
3. 시·의회 사무처, 직속기관 및 사업소 공무원(정원) Government Employees of Provincial Council, Direct or Affiliated Agencies ..	650
4. 군·구 공무원(정원) Government Employees of Gun and Gu	652
5. 읍·면·동 공무원(정원) Government Employees of Eup, Myeon and Dong	654
6. 소방공무원(정원) Fire-fighting Officials	656
7. 국회 및 지방의원 Members of National and Regional Assemblies	658
8. 경찰공무원 Police Officials	658
9. 퇴직사유별 공무원 Government Employees by Cause of Retirement	660
10. 관내 관공서 및 주요기관 Number of Government & Public Offices, and Major Agencies	662
11. 민원서류처리 Handling of Civil Request Documents	666
12. 여권발급 Passport Issues	668
13. 범죄발생 및 검거 Criminal Offenses and Arrests	670
14. 연령별 피의자 Suspects by Age-group	670
15. 학력별 피의자 Suspects by Education Background	672
16. 소년범죄 Delinquency	672
17. 화재발생 Fire Incidents	674
18. 발화요인별 화재발생 Fire Incidents by Cause	676
19. 장소별 화재발생 Fire Incidents by Place	676
20. 산불발생 현황 Forest Fires	678
21. 소방장비 Fire-fighting Equipment	680
22. 119 구급활동실적 Performance of EMS Activity	684
23. 119 구조활동실적 Performance of 119 Rescue Activity	684
24. 재난사고 발생 및 피해현황 Calamities and Damage	686
25. 풍수해 발생 Damage from Storms and Floods	686
26. 소방대상물 현황 Facilities Subjected to Fire Safety Regulations	688
27. 위험물 제조소 설치현황 Manufactory, Stores and Agencies of Dangerous Objects	690
28. 교통사고 발생(자동차) Traffic Accidents(Automobile)	692
29. 자동차 단속 및 처리 Traffic Regulation and Punishment of Violations	694
30. 운전면허 소지자 Number of Driver's License Holders	696
31. 운전면허 시험실시 Driving Test for Driver's License	696

XVIII. 기 타 Others 699

1. 인천광역시 기구표(본청)	700
2. 인천광역시 기구표(본청외)	702
3. 역대시장 명단	707
4. 인천광역시 역대의원 명단(제1대 ~ 제7대)	711
5. 인천광역시 의회의원(제8대) 명단(2018.12.31현재)	715



제59회

인천통계연보

Incheon Statistical Yearbook

INCHEON STATISTICAL YEARBOOK 2019
제59회 인천통계연보

I 인천의 연혁

History of Incheon



제59회

인천통계연보

Incheon Statistical Yearbook

I . 인천의 연혁

1. 인천의 역사

인천광역시는 동북아시아의 중심도시로 대한민국의 미래를 향해 웅비하고 있다. 서울의 관문으로서 항만·공업도시를 이루어 온 인천에 농·공업도시 부평을 아우르고, 이어 농·수산물과 문화·관광의 보고(寶庫) 강화와 옹진 등을 합하면서 명실상부한 한반도의 거대한 관문이자 국제적 물류중심지, 산업·정보단지, 관광·휴양단지로 비약적인 성장을 하고 있다.

인천이 이같이 성장·변모하게 된 데에는 무엇보다도 우리나라가 이룩한 정치·경제적 성장과 뒤이어 이루어진 환(環)황해권 개방이 인천지역의 지정학적 특성과 맞물린 때문이기는 하지만, 한편으로는 오랜 세월에 걸쳐 인천지역사회에 쌓여 온 역사적 토양에 기반한 것도 간과할 수 없다.

■ 전근대의 인천

인천은 우리 민족의 역사가 동틀 무렵, 한반도 서해안지역의 중심으로 자리하고 있었다. 기원 전 5,000년경부터 구석기를 사용하던 사람들이 살기 시작하였고, 이들의 사회·문화적 유산은 신석기와 청동기시대를 거치는 동안 축적·확장되어 기원전 1세기경에는 ‘미추홀(彌鄒忽)’을 건설하는 기반이 되었다. 2000년 유네스코 세계문화유산으로 지정된 강화의 고인돌군 그리고 인천지역 여러 곳에서 발견되는 고인돌들은 이를 말하고 있다. 단군(檀君)의 유향(遺香)이 강화도 곳곳에 전하고 있는 것도 결코 우연한 일이 아니다.

삼국시대 인천은 대외교통의 창구로 기능하는 경험을 처음 갖게 되었다. 해상으로 중국과 교통할 수 밖에 없었던 한성백제가 수도를 공주로 옮길 때까지 100여 년 동안 능허대(凌虛臺, 연수구 옥련동)를 항구로 하여 중국과의 교통을 취한 것이었다.

인천지역사회의 경험은 고려왕조가 개성에 도읍하면서 더욱 확대·촉진되었다. 개성에 이르는 수로(예성강) 입구에 위치한 강화·교동·자연도 등을 중심으로 대외교통의 거점을 개발·정비하는 한편, 이를 군사·경제적으로 지원하면서 수도 개성의 남방지역을 방어할 안남도호부(安南都護府)를 부평[수주(樹州)]에 설치한 것이다. 인천지역사회가 ‘꼬레아’로 세계에까지 알려지는 고려의 국제교류 관문으로 위상이 정립된 것이다. 그리고 원인천은 인주 이씨의 왕실과의 혼인으로 경원군(慶源郡)·인주(仁州)로 그 위상을 높여 갔으며, 고려 말에는 ‘칠대어향(七代御鄉)’이라 하여 경원부(慶源府; 1390)로까지 격상되었다. 부평도 계양도호부(桂陽都護府)에서 길주목(吉州牧; 1308)으로 승격되었다가 부평부(富平府; 1310)로 고쳐졌고, 강화는 몽골[蒙古]의 침입 때(1232) 40년 가까이 피난수도[강도(江都)]로 자리하면서 대몽항쟁의 중심이 되었다.

조선시대 들어 인천은 인천군(仁川郡; 1413)으로 강등·축소되고, 강화·부평 등도 도호부(都護府)가 되었다. 경원부의 지난 날 이름인 인주(仁州)에서의 ‘인(仁)’자와 산(山)이나 천(川)을 붙이도록 한 행정구역 개편 원칙에 따라 ‘천(川)’자가 합해져서 ‘인천(仁川)’이라는 지명이 비로소 나오게 되었으나, 이후 200여 년 동안 인천지역사회는 자급자족적인 한적한 농·어촌사회로 존속하였다.

1600년을 전후로 왜란(倭亂)과 호란(胡亂)을 연달아 겪으면서 인천지역사회는 다시한번 국방상 요충으로 부상하게 되었다. 대륙세력의 침입을 받을 경우에는 강화도를 보장처로 한다는 전략이 수립되면서 강화도를 중심으로 인천해안지역의 방어체제와 시설이 새롭게 보강되어 갔다. 강화도호부가 유수부(留守府 : 1627)로 격상되었고, 왕실이 머물 행궁(行宮)이 강화와 월미도에 설치되었고, 강화 외성과 내성이 축조되었다. 교동에는 삼도수군통어영(三道水軍統禦營)이 설치되고(1629) 자연도의 영종진(永宗鎭), 강화도의 12진보(鎭堡)·53돈대(墩臺)들이 설치되었다. 이리하여 17세기 말 인천은 강화를 중심으로 왕실의 보장처로 자리하게 되었다.

■ 개항과 인천

19세기 중엽에 이르러 이미 중국과 일본에 진출했던 서양의 여러 나라들이 조선에도 통상(通商)을 요구해 오기 시작하자, 이들 군사시설은 보장처의 수호 보다는 서양세력의 진입을 저지·차단하는 최전방 방어시설로 기능하게 되었다. 조선에 진출하려는 서양세력의 끈질긴 시도와 이를 저지하려는 조선의 해금책(海禁策)은 끝내 인천해안에서 병인양요(1866)와 신미양요(1871)라는 군사적 충돌을 일으켰다. 그러나 프랑스와 미국은 이 충돌에서 조선의 집요하고도 처절한 저항을 받아 본래의 목적과는 달리 약탈로 만족하며 퇴거하지 않을 수 없었다. 일본은 조선 진출에 기선을 제압하고자 흥선대원군이 해야하는 정국의 변화를 기회로 이른바 운요호[雲揚號]사건(1875)을 감행하였다.

일본의 끈질긴 요구로 제물포(濟物浦)가 개항되자(1883) 중국과 서양 여러 나라들이 속속 이곳으로 밀려들었고, 조선정부는 이들의 조선 진출을 가능한 한 개항장에 국한시키고자 하였다. 당시 제물포에는 해관과 감리서가 설치되고, 각국 영사관과 전관조계(專管租界 ; 일본 1883, 중국 1884) 및 공동조계(1884)가 들어섰으며, 이들을 중심으로 하여 각국의 상·공업시설과 종교·교육·문화시설들도 빠르게 설립되어 갔다. 여기에 외국인 상사, 서구식 주택, 공원, 호텔, 등대, 경인철도, 갑문식도크 등 각종의 근대문물과 사회시설 등이 최초로 조성되었다. 황해를 통한 외국과의 해상교통이 폐쇄된 지 500년 만에 다시 인천지역사회가 국제적 도시사회로 탈바꿈하기 시작한 것이다.

■ 일제강점기의 시련과 민족운동

제물포 개항은 인천지역사회에 또 다른 시련을 가져왔다. 외세의 진입과 이질적 문물의 유입에 따른 갈등에서도 그러하였지만, 그보다는 일본이 인천을 한국식민지 경영의 발판으로 삼은 데 있었다. 한국에서의 우월적 지위를 확보한 일본은 우선 제물포와 한성(漢城)을 잇는 도로와 철도를 부설하고(1899) 이들과 연계되는 항만의 확장·수축에 착수하였다(1906). 그리고 이어 토지조사사업(1910~1918)과 산미증식계획(1920년대), 수리조합 설립(부평수리조합 : 1923) 등을 추진하였다. 인천지역사회는 이 과정에서 다른 지역에 앞서 많은 토지와 인력을 수탈당하고 대부분의 농민이 몰락하였다. 그리고 몰락한 농민은 저임금 노동자와 가계보조적 노동인구(부녀자·아동들)를 증대시켜 조선인의 노동 여건을 더욱 악화시켰다.

일본은 이에 더하여 1914년 행정구역도 개편하였다. 지방 군·면을 폐치분합(廢置分合)함으로써 한국인의 전통적인 생활권역과 공동체 질서를 파괴·약화시키는 한편, 일본인 거주지 중심으로 도시시설을 집중 투자하여 일본인에게만 유리한 일본인 중심의 도시환경을 조성하려는 것이었다. 인천부는 일본인 시가지를 중심으로 부역(府域)이 크게 축소되고, 나머지 농·어촌지역은 부평을

중심으로 신설된 부천군(富川郡)에 편입되었다. 인천부는 완전히 일본인 도시로 변하였고, 한국인은 각종 생활편의시설에서 완전히 소외·격리되었다.

일본의 무단적 식민지정책이 강행되면서 한국인의 반일·항일감정은 날로 높아만 갔고, 그것은 점차 조직적 집단적 저항·투쟁을 도모하게 하였다. 3·1운동은 이러한 운동을 표출시키는 하나의 전기가 되었다. 1919년 3월 6일 인천에서 시작하여 부평·김포·강화 등으로 확산되며 한 달 넘게 독립만세를 불렀고, 이어 수많은 조직이 결성되고 다양한 활동이 전개되었다. 개항 후 전통적으로 강세를 보여 온 노동운동과 기독교회를 중심으로 한 청소년운동은 그 중심에 있었다. 이러한 항일운동들은 일본의 식민지배 말기에 전개된 다양한 한민족말살정책에도 불구하고 한민족을, 우리 인천지역 주민을 광복에 이르도록 보존시킨 원동력이 되었다.

■ 광역시로의 성장과 발전

미군이 가장 일찍 진주한(9월 8일) 인천지역사회는 미군정(美軍政)을 거쳐 대한민국 정부가 수립되면서 빠르게 안정되어 갔다. 미군정 때 잠시 제물포시(1945.10.10.~27)로 바뀌었던 인천부도 1949년 지방자치법에 따라 경기도 인천시로 정립되었고(1949.8.15.), 1952년 시의회 구성과 함께 시장 또한 간선(間選)으로 선출되었다. 그리고 이들에 의하여 일본의 잔재와 미군정의 과도기적 조치들이 하나 하나 청산되고 일신되어 갔다. 그러나 1950년 발발한 6·25전쟁은 인천지역사회에 다시 한번 시련을 주었다. 인명의 피해나 주민간의 갈등에서도 그러하였지만, 일본이 남겨 놓고 간 공장과 시설로나마 가까스로 일구어 가던 경제가 거의 무너지고 말았다.

인천지역사회의 본격적인 성장은 1960~70년대 경제개발 5개년 계획이 추진되면서 이루어졌다. 인천의 임해공단들과 부평공단(경인공단)에 대한 집중적인 투자가 수출 위주로 전개되면서 이를 위한 각종 기간(基幹)시설의 확충과 편의시설의 확대가 우선적으로 마련되었다. 인천 내항의 도크 확장(1966~1975), 연안부두의 축조(1973), 경인고속도로의 건설(1967~1968), 경인전철의 부설(1971~1974) 등이 그것이다.

인천사회의 이러한 성장은 주변 지역에도 영향을 주어 각종 산업을 발달하게 하고 아울러 인구 증가를 가속화시켰다. 인천시가 구제(區制)를 실시하던(1968) 당시 인천시는 서울, 부산, 대구에 이어 4대 도시로 성장하여 있었고, 지속된 경제발전은 인천시의 산업과 사회를 더욱 성장시켜 인구 100만명을 돌파하여 인천직할시로 승격하게 하였다(1981). 그리고 나아가서는 세계화·정보화의 추세와 중국의 개방화 정책으로 인천지역의 지정학적 비중이 더욱 높아지자 1961년에 폐지된 지방자치제의 부활(1991)과 연계하여 인천광역시로 확장·승격(1995.3.1.) 되었다.

■ 인천특별시대를 향한 인천의 도약

인천광역시는 지금도 개발과 성장을 지속하고 있다. 인천항의 확장과 인천지하철의 개통(1999), 인천국제공항의 개항(2001), 공유수면의 매립과 각종 산업·물류단지의 조성, 관광·레저단지와 새로운 주거단지의 건설, 고속화도로의 확대, 교육·문화시설의 증대, 송도신도시 개발과 경제자유구역청의 개청(2003), 인천대교 개통(2009), 청라·영종지구개발 및 도시재생사업, GCF사무국출범(2013)과 세계은행 송도유치(2013), 인천아시안게임 및 장애인아시안게임 개최(2014) 등 이루 헤아리기 어려울

I. 인천의 연혁

정도이다.

여기에 민선 7기를 맞은 인천광역시시는 ‘살고 싶은 도시, 함께 만드는 인천’의 비전 아래, 다시 도약을 꿈꾸고 있다. 시민의 참여를 동력으로 GTX-B 노선 구축, 부평 미군기지 캠프마켓 반환 등 숙원 과제들을 하나하나 풀어나가고 있다. ‘인천e음’ 지역전자상품권을 통해 역외 소비 유출 억제와 지역경제 활성화를 도모하고 있으며, 4차 산업혁명 시대에도 인천이 대한민국의 성장엔진이 될 수 있도록 바이오·헬스, 스마트산단 등 미래 먹거리 발굴에 힘쓰고 있다.

인천 역사를 되돌아보면 수많은 어려움이 있었지만 이를 극복해 왔다. 고려 후기 몽골의 침입으로 강화도를 제2수도로 하여 팔만대장경의 조판을 통해 이민족에 대항했던 정신력도, 조선시대 왕실의 보장처로 정족산사고와 외규장각을 통해 기록문화를 지켜냈던 끈기도, 조선 후기 강화학파가 실용적 자세로 민족정신을 지켰던 것도, 일제강점기의 질곡(桎梏)과 6·25전쟁에서의 시련을 극복할 수 있었던 것도 바로 인천 역사 속에 자리한 인천의 ‘도전적 개척정신’이었다.

2030여 년이 넘는 유구한 인천 역사의 특징은 곧, 새로운 인천의 바탕이자 특별시대를 여는 자긍심의 기반이라 할 수 있다. 그리고 그 특징들이 공통적으로 제시하고 있는 것은 인천이 ‘개척지’, ‘선구지’ 공간이라는 것이다. 인천은 이제 300만 시민의 대한민국 제3대 도시가 되었다. 도시 면적도 1,063.01km²에 이르러 8대 도시 중 제1의 위치를 차지하고 있다. 이에 맞게 명실상부 시민이 살고 싶은 도시, ‘인천특별시대’를 만들기 위해 나아가고 있다.

I . History of Incheon

Incheon Metropolitan City is a center of Northeast Asia that is leaping towards a better future of the Republic of Korea. Serving as the main access point to Seoul, Incheon originally developed as a port and industrial city. Encompassing Bupyeong, a city of agriculture and industry, and Ganghwa and Ongjin, cities rich in culture and tourism along with agriculture and fisheries, the Incheon region has grown into the main gateway to the Korean Peninsula as well as a global hub of logistics, a major complex of industry and information technology and a tourism and leisure town.

Such remarkable progress and transformation of Incheon can be attributed to the combined impact of the opening of the pan-Yellow Sea region and the geopolitical characteristics, which have followed the economic and political growth of South Korea. They can also be partially attributed to abundant historical assets of the region.

■ Pre-Modern History of Incheon

At the dawn of our national history, Incheon was situated at the center of the western coast of the Korean Peninsula. People started inhabiting here from 5,000 BC using the Stone-Age tools, and their social and cultural legacies were accumulated and expanded through the Bronze Age, which later laid the foundation to build the 'Michuhol' in the first century BC. This is clearly proved by Ganghwa Dolmen Sites, designated as a World Heritage Site by UNESCO in 2000, along with the dolmens discovered in other areas of Incheon. It is no coincidence that the virtues of Dangun, legendary founder of Gojoseon, have influenced all across the Ganghwa area.

During the Three Kingdoms period, Incheon experienced serving as the external communication channel for the first time. When maritime transport was Baekjae's only means to exchange with China, Neungheodae (Ongnyeong-dong, Yeonsu-gu) served as the main port for about 100 years until the country moved its capital from Hanseong to Gongju.

Incheon's experiences further expanded and developed when Goryeo Dynasty designated Kaesong as its capital. Goryeo developed and improved its external transport route particularly in Ganghwa, Gyodong and Jayeon-do islands, located at the entrance of waterway (Yesonggang River) stretching to Kaesong, while establishing the Annam-dohobu office (regional administrative affairs office) in Bupyeong to provide military and financial support as well as to defend the southern part of the capital Kaesong. This led Incheon to position itself as Goryeo's channel for international exchanges, when the country became

widely known as ‘Corea’ to the outside world. Through the marriage between Inju Yi family and the royal family, the Incheon’s status was upgraded to Inju, Gyeongwon-gun. In the late Goryeo era, its status was further elevated to Gyeongwon-bu in 1390 as the *Childae Eohyang* (the Home of Queens and Princesses). Bupyeong was also upgraded to the *Giljumok* (higher-level administrative district) in 1308 from Gyeyang Dohobu office and changed later to Bupyeongbu in 1310. After the Mongol invasion of Goryeo in 1232, Ganghwa became the center of struggles against the Mongols, serving as the refuge capital for almost four decades.

In Joseon period, Incheon was demoted and reduced to Incheon-gun in 1413 with Ganghwa and Bupyeong becoming the Dohobu offices. The name ‘Incheon’ was finally created by combining ‘In’ from ‘Inju’ with ‘Cheon’, meaning ‘river’, according to the administrative district restructuring plan that mandated the addition of either *san* (mountain) or *cheon* (river) after ‘In’. The Incheon region existed as a self-reliant and secluded agricultural and fishing community for about 200 years from then on.

Around 1600, Incheon emerged once again as the key location for national defense due to a series of foreign invasions. A strategy was established to designate Ganghwado island as the refuge for the royal families in case of the continental powers’ invasions, which led to reinforced defense system and facilities along the coastal region of Incheon. Ganghwa Dohobu office was upgraded to Yusubu office (ministerial-level administrative affairs office) in 1627 and temporary palaces were built in Ganghwa and Wolmi as well as inner fortress and outer fortress in Ganghwa. The *Samdo Sugun Tongeoyoung* (navy headquarters of three provinces) was installed in Gyodong in 1629, while Yeongjongjin Fort was built in Jayeon-do island, and 12 forts and 53 watch-towers were constructed in Ganghwado island. This made Incheon, centered on Ganghwa, the defense post for the royal families in the late 17th century.

■ Opening of the Port and Incheon

When a number of western countries that had advanced into China and Japan in the mid-19th century asked Joseon to open its doors to trade, these military bases functioned as a frontline of defense to prevent invasion by the western powers rather than as a defense post for the royal families. The steady efforts of these countries to enter Joseon and the isolationist policy of Joseon resulted in military conflicts in the sea off Incheon, specifically the French invasion of 1866 and the US invasion of 1871. Both France and the US faced tenacious resistance from Joseon and both ultimately had to withdraw, taking some satisfaction from successfully plundering the country. Meanwhile, Japan brought about the Unyoho Incident (Ganghwa Island Incident) in 1875 in order to take the lead in entering

Joseon when Korea was going through a massive political change with the retirement of Heungseon Daewongun (regent and father of King Gojong) in 1873.

When Jemulpo opened its doors to the world in 1883 following persistent pressure from Japan, numerous western countries and China rushed into the area, and the government of Joseon took measures to limit their entry. As a result, the Incheon Maritime Customs and the Incheon Supervision Office were established in Jemulpo. The consulates of many countries, the concession of Japan (1883) and China (1884), and the common concession (1884) were also established. These were quickly followed by industrial and commercial facilities as well as religious, educational, and cultural infrastructure. In addition, diverse modern facilities were built for the first time, including foreign trading firms, western-style houses, parks, hotels, lighthouse, the Seoul-Incheon railway, and a floodgate dock. 500 years after closing its doors to trade with foreign countries in the Yellow Sea, Incheon was once again transformed into an international city.

Japanese Colonial Rule and Nationalist Movements

The opening of Jemulpo brought new challenges to the community of Incheon. These challenges not only included the conflicts arising from the invasions by foreign powers and the inflow of heterogeneous cultures, but also included Japan's attempts to use Incheon as the foundation for its colonial rule over Korea. Japan, securing its dominant position in Korea, first built a road and a railroad connecting Jemulpo and Hanseong in 1899, and commenced its works on expanding and building ports that were linked to them in 1906. Japan also pushed ahead with the Land Inspection Program (1910–1918), the Plan for Increasing Rice Yield (1920s) and the Bupyeong Irrigation Association (1923). In the process, Japan exploited wide areas of land and the human resources of Incheon earlier than other areas, resulting in an increased number of low-income workers and secondary labor forces of households such as women and children, worsening the labor conditions of Joseon.

In addition, Japan restructured the administrative system in 1914. By arbitrarily creating, dissolving, dividing, and uniting various guns and myeons (local Korean administrative units), Japan destroyed Korea's traditional districts and weakened the structure of entire communities. The Japanese imperialists intended to build a Japanese-centered urban environment that only Japanese could benefit from, by making intensive investments in the urban facilities. As a result, Incheon-bu's administrative status was greatly reduced to become a Japanese city, with the remaining agricultural and fishing villages of Bupyeong incorporated into Bucheon-gun, and the Korean people were completely isolated and ignored in terms of the provision of amenities and facilities.

The indiscriminate colonial policies of Japan sparked and worsened negative sentiments among Koreans regarding Japan and its colonial rule, which gradually resulted in organized

resistance and struggle. The March First Movement of 1919 became a watershed for these various movements. The movement began in Incheon on March 6, 1919, and spread to Bupyeong, Gimpo and Ganghwa which lasted for more than a month, and countless organizations were founded with diverse activities. The labor movement, which had been active since the opening of the port, and the youth movement primarily led by Christian churches were at the center of the independence movements. These anti-Japanese movements became a driving force for the independence of Incheon and Korea, despite the Japanese policies to restrain the Korean people at the end of the colonial rule.

■ Growth and Development into a Metropolitan City

The local community of Incheon, the first place in Korea the US army landed on September 8, 1945, rapidly became stabilized once the Korean government was established following the administration period under the United States Army Military Government. Incheon-bu, which had been temporarily named Jemulpo (Oct.10-27, 1945) under the rule of the US army, was renamed Incheon City of Gyeonggi-do Province in 1949 in accordance with the Local Autonomy Act, and the City Council was organized in 1952 with a mayor elected through an indirect system from that point. The remnants of Japanese colonial rule and the influence of the US army in the transitional period were gradually removed or innovated, but when the Korean War broke out on June 25, 1950, it hit the Incheon region hard again. The negative impacts of the War not only included casualties and conflicts between local residents, but also included the destruction of the economy which had been founded upon the factories and facilities built under Japanese colonial rule.

The vibrant growth of Incheon was driven by the Korean government's implementation of its five-year economic development plans in the 1960s and 70s. Intensive export-focused investments in coastal industrial complexes and the Bupyeong Industrial Complex (Gyeongin Industrial Complex) facilitated the construction of backbone infrastructure and convenient facilities. These include the expansion of the dock at the inner port of Incheon (1966-1975) and the construction of the Yeonan Pier (1973), the Gyeongin Expressway (1967-1968) and the Gyeongin Line railway (1971-1974).

Incheon's growth and development had influence on the neighboring regions, driving the development of diverse industries and accelerating the population growth. When Incheon introduced the district governance system in 1968, the city became Korea's 4th largest city, following Seoul, Busan, and Daegu, and the nation's steady economic development prompted further industrial and social growth of the city. Finally, Incheon was elevated to the city under direct control of the central government (Incheon Directly-governed City) in 1981 with its population exceeding one million. Furthermore, as its geopolitical importance increased due to globalization and informatization as well as the opening of neighboring China, the

Self-governance System that had been abolished in 1961 was reinstated in 1991, upgrading Incheon's status to the Incheon Metropolitan City on March 1, 1995.

■ Incheon's leap-off towards Incheon Special Era

Incheon is still advancing ceaselessly as demonstrated in its plentiful milestones including, the expansion of the Incheon Port and opening of the Incheon Metro subway (1999); the opening of the Incheon International Airport (2001); the reclamation of public waters and creation of various industrial and logistics complexes; the construction of tourism and leisure complexes as well as new residential towns; the expansion of expressways; the increase of educational and cultural facilities; the development of Songdo New Town and the opening of the Incheon Free Economic Zone Authority (2003); the opening of the Incheon Bridge (2009); the development of Cheongna and Yeongjong districts and urban regeneration project; the launch of the Green Climate Fund Secretariat (2013); hosting of the World Bank Group office in Songdo (2013); and hosting of the 2014 Incheon Asian Games and Asian Para Games (2014). With the inauguration of Mayor Park Nam-choon, the 7th mayor elected by a popular vote, in 2018, Incheon has renewed its commitment to taking another leap forward. The city presents a new vision and challenge towards the Incheon Special Era to make Incheon, a city where people want to live, building a better future together'.

Under the 7th administration elected by popular vote, the city of Incheon is now preparing for another leap forward with its new vision 'Incheon, a city where people want to live, building a better future together'. Driven by the people's active participation, Incheon has found long-awaited solutions for its tasks one after another, including the construction of Great Train Express (GTX) Line B and the return of the Camp Market, a US military base in Bupyeong. In addition, the city is revitalizing the local economy through the Incheon e-EUM electronic local currency voucher, which helps restrain consumption activities outside the city. To continue to serve as the growth engine of Korea in the era of the 4th Industrial Revolution, Incheon is making efforts to find future growth industries such as bio and health industries, and smart industrial complex.

Throughout history, Incheon has overcome numerous hardships. During the Mongol invasion in the late Goryeo Dynasty, the tenacious spirit led people to fight against foreign power by creating the Tripitaka Koreana (*Palman Daejanggyeong*) with Gangwha serving as the second capital. People's perseverance conserved the archival culture through the Jeongjoksan Archives and the *Oegyujanggak* (Royal Library) in Gangwha, the refuge of the royal families. In the late Joseon period, the Ganghwa school preserved our national spirit based on its pragmatic ethos and the country overcame the ordeals under Japanese colonial rule and hardships during the Korean War. All these constitute the 'challenging and pioneering spirit' of Incheon ingrained in its history.

I. 인천의 연혁

The characteristic of Incheon's history of over 2030 years, in itself, is the foundation of a new Incheon and its pride at a time when the city is opening its special era. And such historical characteristics suggest that Incheon is the place of 'pioneers' and 'pathfinders'. Incheon is now South Korea's third largest city with a population of over three million. At 1,063.01km², Incheon has the biggest land area among the eight major cities of Korea. Befitting its position, Incheon is moving forward to become a truly livable city, ushering in a 'Incheon Special Era'

2. 인천광역시 행정구역 연혁

연 대	연 혁
1883.	○ 개항되면서 부내(府內), 먼우금(遠又爾), 주안(朱雁), 남촌(南村), 조동(鳥洞), 신현(新峴), 황등천(黃等川), 전반(田反), 이포(梨浦), 다소(多少)의 10개면을 통합하여 仁川을 이름
1895. 5.26.	○ 칙령 제98호(1895. 5. 26. 공포)로 23부제 실시에 따라 인천부가 설치됨
1914. 3. 1.	○ 부령 제111호(1913. 12. 29. 공포)로 인천부의 일부(구시가지 제외)와 부평군을 병합하여 부천군을 설치
1914. 9. 1.	○ 부령 제133호(1914. 9. 1. 공포)로 월미도를 인천부에 편입
1936.10. 1.	○ 부령 제93호(1936. 9. 26. 공포)로 부천군 다주면 일부와 문학면 일부가 인천부에 편입
1940. 4. 1.	○ 부천군 문학(文鶴), 남동(南洞), 부내(富內), 서곶(西串)의 4개면이 인천부에 편입
1949. 8.15.	○ 법률 제32호(1949. 7. 4. 공포)로 지방자치제 실시에 따라 인천부를 인천시로 개칭
1962. 5.21.	○ 시조례 제327호(1962. 5. 21. 공포)로 57개 행정동 설치
1962. 9. 1.	○ 시조례 제332호(1962. 8. 18. 공포)로 2개 행정동 설치(59개동)
1963. 1. 1.	○ 법률 제1175호(1962. 11. 21. 공포)로 부천군 영종면 운남리 작약도를 인천시에 편입 (9출장소, 99개 법정동)
1968. 1. 1.	○ 인천시 구 설치에 관한 법률(법률 제1919호, 1967. 3. 30. 제정)로 중구, 동구, 남구, 북구의 4개구를 설치 (4구, 2출장소) ・ 중부출장소에 북부출장소 관할 송월동을 편입하여 중구 설치<10개동> ・ 북부출장소(송월동 제외)와 동부출장소를 통합하여 동구 설치<11개동> ・ 남부, 주안, 문학, 남동 4개 출장소를 통합하여 남구 설치<20개동> ・ 부평출장소와 서곶출장소를 통합하여 북구 설치<18개동> ○ 시조례 제506호(1967. 12. 8. 공포)로 남동출장소, 서곶출장소 설치 ○ 시조례 제515호(1967. 12. 29. 공포)로 7개 행정동 설치(66개동)
1970. 7. 1.	○ 시조례 제628호(1970. 6. 30. 공포)로 9개 행정동 설치(75개동)
1973. 7. 1.	○ 대통령령 제6542호(1973. 3. 12. 공포)로 동구 월미도를 중구에 편입
1977. 5.10.	○ 시조례 제1075호(1977. 4. 18. 공포)로 39개 행정동 명칭변경
1978. 7. 1.	○ 시조례 제1128호(1978. 6. 16. 공포)로 북구 백석동을 검암동으로 명칭변경
1979. 1. 1.	○ 시조례 제1146호(1978. 11. 16. 공포)로 1개 행정동 설치(76개동)
1979. 5. 1.	○ 시조례 제1187호(1979. 4. 30. 공포)로 3개 행정동 설치(79개동)

I. 인천의 연혁

연 대	연 혁
1981. 7. 1.	○ 법률 제3424호(1981. 4. 13. 공포)로 경기도에서 분리하여 정부 직할시로 승격
1982. 9. 1.	○ 시조례 제1569호(1982. 7. 23. 공포)로 6개 행정동 설치(85개동)
1983.10. 1.	○ 시조례 제1649호(1983. 8. 26. 공포)로 2개 행정동 설치(87개동)
1983.11.26.	○ 시조례 제1657호(1983. 11. 26. 공포)로 2개 행정동 명칭변경
1985.11.25.	○ 시조례 제1895호(1985. 9. 19. 공포)로 동구 금곡동, 창영동을 통합 금창동 설치 및 7개 행정동 설치(93개동)
1987. 6.15.	○ 시조례 제2055호(1987. 6. 12. 공포)로 1개 행정동 설치(94개동)
1988. 1. 1.	○ 서울특별시 송파구 등 13개구 설치과 관할구역 변경에 관한 규정 (대통령령 제12367호, 1987. 12. 31. 제정)으로 2개구 설치(4개구→6개구) · 남구(1출장소 40개동) → 남구(27개동), 남동구(13개동)으로 분구 · 북구(1출장소 29개동) → 북구(19개동), 서구(10개동)으로 분구
1989. 1. 1.	○ 법률 제4051호(1988. 12. 31. 공포)로 경기도 3개면을 인천직할시에 편입 · 경기도 용진군 영종면, 용유면 → 인천직할시 중구 · 경기도 김포군 계양면 → 인천직할시 북구 ○ 중구 조례 제94호(1988. 12. 31. 공포) 및 북구 조례 제95호(1988. 12. 31. 공포)로 영종·용유·계양출장소 설치(3출장소) ○ 중구 조례 제98호(1988. 12. 31. 공포) 및 북구 조례 제100호(1988. 12.31공포)로 3개 행정동 설치(97개동) · 영종동, 용유동, 계양동 ○ 대통령령 제12557호(1988. 12. 22. 공포)로 자치구간 행정구역 경계조정 · 동구 금곡동 일부 → 중구 인현동에 편입 · 남구 주안4동 일부 → 남동구 구월1동, 간석1동에 편입 · 남구 주안6동 일부 → 남동구 간석1동에 편입 · 남구 주안8동 일부 → 남동구 구월1동에 편입 · 남구 관교동 일부 → 남동구 구월1동에 편입 · 남동구 간석1동 일부 → 남구 주안6동, 북구 십정2동에 편입 · 남동구 구월1동 일부 → 남구 주안4동, 관교동에 편입 · 북구 십정2동 일부 → 남동구 간석1동에 편입
1989. 5.15.	○ 남동구 조례 제135호(1989. 5. 10. 공포)로 1개 행정동 설치(98개동) · 만수2동 → 만수2동, 만수4동으로 분동
1990. 1. 1.	○ 남동구 조례 제163호(1989. 12. 29. 공포)로 1개 행정동 설치(99개동) · 간석1동 → 간석1동, 간석4동으로 분동 ○ 북구 조례 제182호(1989. 12. 30. 공포)로 3개 행정동 설치(102개동) ○ 서구 조례 제171호(1989. 12. 29. 공포)로 1개 행정동 설치(103개동)

연	대	연	혁
1990. 5. 1.		<ul style="list-style-type: none"> ○ 북구 조례 제190호(1990. 4. 30. 공포)로 2개 행정동 설치(105개동) <ul style="list-style-type: none"> · 청천동 → 청천1동, 청천2동으로 분동 · 작전동 → 작전1동, 작전2동으로 분동 · 계산동 일부 → 서운동에 편입 ○ 서구 조례 제178호(1990. 5. 4. 공포)로 1개 행정동 설치(106개동) <ul style="list-style-type: none"> · 가좌2동 → 가좌2동, 가좌4동으로 분동 	
1991. 8.16.		<ul style="list-style-type: none"> ○ 서구 조례 제227호(1991. 8. 16. 공포)로 1개 행정동 설치(107개동) <ul style="list-style-type: none"> · 가정동 → 가정1동, 가정2동으로 분동 	
1991. 8.26.		<ul style="list-style-type: none"> ○ 남동구 조례 제236호(1991. 8. 26. 공포)로 3개 행정동 설치(110개동) <ul style="list-style-type: none"> · 구월1동 → 구월1동, 구월3동으로 분동 · 만수1동 → 만수1동, 만수5동으로 분동 · 도림동 → 도림동, 남촌동으로 분동 	
1991. 8.27.		<ul style="list-style-type: none"> ○ 북구 조례 제241호(1991. 8. 27. 공포)로 1개 행정동 설치(111개동) <ul style="list-style-type: none"> · 계산2동 → 계산2동, 계산3동으로 분동 	
1992. 9. 1.		<ul style="list-style-type: none"> ○ 북구 조례 제292호(1992. 8. 31. 공포)로 3개 행정동 설치(114개동) <ul style="list-style-type: none"> · 갈산동 → 갈산동, 삼산동으로 분동 · 부개2동 → 부개2동, 부개3동으로 분동 · 계양동 → 계양1동, 계양2동으로 분동 	
1992. 9. 5.		<ul style="list-style-type: none"> ○ 서구 조례 제264호(1992. 9. 5. 공포)로 1개 행정동 설치(115개동) <ul style="list-style-type: none"> · 석남1동, 석남2동 일부 → 석남3동으로 분동 	
1993.12. 1.		<ul style="list-style-type: none"> ○ 남동구 조례 제314호(1993. 11. 27. 공포)로 2개 행정동 설치(117개동) <ul style="list-style-type: none"> · 구월1동 → 구월1동, 구월4동으로 분동 · 만수1동 → 만수1동, 만수6동으로 분동 ○ 북구 조례 제322호(1993. 12. 1. 공포)로 1개 행정동 설치(118개동) <ul style="list-style-type: none"> · 산곡2동 → 산곡2동, 산곡4동으로 분동 	
1994. 7. 1.		<ul style="list-style-type: none"> ○ 남구 조례 제323호(1994. 7. 21. 공포)로 2개 행정동 설치(120개동) <ul style="list-style-type: none"> · 연수동 → 연수1동, 연수2동, 청학동으로 분동 ○ 북구 조례 제339호(1994. 7. 1. 공포)로 2개 행정동 설치(122개동) <ul style="list-style-type: none"> · 갈산동 → 갈산1동, 갈산2동으로 분동 · 작전1동 → 작전1동, 작전3동으로 분동 ○ 서구 조례 제307호(1994. 7. 19. 공포)로 1개 행정동 설치(123개동) <ul style="list-style-type: none"> · 가정2동 → 가정2동, 가정3동으로 분동 	
1995. 1. 1.		<ul style="list-style-type: none"> ○ 지방자치법(법률 제4789호, 1994. 12. 20. 공포) 직할시를 광역시로 명칭변경 <ul style="list-style-type: none"> · 인천직할시 → 인천광역시 	

I. 인천의 연혁

연	대	연	혁
1995. 3. 1.		<ul style="list-style-type: none">○ 서울특별시광진구등9개자치구설치및특별시·광역시·도간관할구역 변경등에 관한 법률 (법률 제4802호, 1994. 12. 22. 공포)로 북구 명칭변경, 2개 자치구 설치, 시도간 경계조정<ul style="list-style-type: none">· 북구 → 부평구로 명칭변경· 2개 자치구 설치<ul style="list-style-type: none">- 북구(32개동) → 부평구(21개동), 계양구(11개동)로 분구- 남구(31개동) → 남구(23개동), 연수구(8개동)로 분구· 사·도간 경계조정<ul style="list-style-type: none">- 북구 서운동 일부 → 경기도 부천시로 편입- 경기도 강화군(1읍 12면), 옹진군(7면), 김포군 검단면 → 인천광역시에 편입 (검단면 → 인천광역시 서구에 편입)○ 서구 조례 제340호(1995. 2. 28. 공포)로 1개 행정동 설치(1읍 19면 124개동)<ul style="list-style-type: none">· 검단면 → 검단동○ 연수구 조례 제343호(1995. 3. 15. 공포)로 2개 행정동 설치(1읍 19면 126개동)<ul style="list-style-type: none">· 연수1동 → 연수1동, 연수3동으로 분동· 동춘동 → 동춘1동, 동춘2동으로 분동	
1996. 1. 1.		<ul style="list-style-type: none">○ 연수구 조례 제107호(1995. 12. 30. 공포)로 1개 행정동 설치(1읍 19면 127개동)<ul style="list-style-type: none">· 동춘2동 → 동춘2동, 청량동으로 분동	
1996. 3. 1.		<ul style="list-style-type: none">○ 남구 조례 제380호(1995. 12. 30. 공포)로 1개 행정동 설치(1읍 19면 128개동)<ul style="list-style-type: none">· 문학동 → 문학동, 관교동으로 분동	
1998.10.10.		<ul style="list-style-type: none">○ 중구 조례 제438호(1998. 10. 10. 공포)로 과소동 통폐합(1읍 19면 125개동)<ul style="list-style-type: none">· 중앙동·신포동 → 신포동· 신흥동·신선동 → 신흥동· 내경동·인현동 → 동인천동	
1998.10.27.		<ul style="list-style-type: none">○ 동구 조례 제421호(1998. 10. 27. 공포)로 과소동 통폐합(1읍 19면 122개동)<ul style="list-style-type: none">· 화평동·화수1동 → 화수1·화평동· 송현1동·송현2동 → 송현1·2동· 송림3동·송림5동 → 송림3·5동	
1998.10.29.		<ul style="list-style-type: none">○ 서구 조례 제489호(1998. 10. 29. 공포)로 과소동 통폐합(1읍 19면 120개동)<ul style="list-style-type: none">· 검암동·경서동 → 검암경서동· 신현동·원창동 → 신현원창동	
1998.10.30.		<ul style="list-style-type: none">○ 계양구 조례 제207호(1998. 10. 30. 공포)로 과소동 통폐합(1읍 19면 119개동)<ul style="list-style-type: none">· 작전3동·서운동 → 작전서운동	
1998.11. 1.		<ul style="list-style-type: none">○ 남동구 조례 제182호(1998. 11. 1. 공포)로 과소동 통폐합(1읍 19면 116개동)<ul style="list-style-type: none">· 장수동·서창동 → 장수서창동· 도림동·남촌동 → 남촌도림동· 논현동·고잔동 → 논현고잔동	

연	대	연	혁
1999.	7.20.	○	옹진군 조례 제1512호(1999. 7. 20. 공포)로 송림면을 연평면으로 명칭변경
2001.	12.28.	○	서구 조례 제675호(2001. 12. 28. 공포)로 1개 행정동 설치(1읍 19면 117개동) · 검단동 → 검단1동, 검단2동으로 분동
2003.	3. 1.	○	연수구 조례 제384호(2003. 2. 21. 공포)로 1개 행정동 설치(1읍 19면 118개동) · 옥련동 → 옥련1동, 옥련2동으로 분동
2003.	3. 1.	○	계양구 조례 제417호(2003. 3. 1. 공포)로 1개 행정동 설치(1읍 19면 119개동) · 계산3동 → 계산3동, 계산4동으로 분동
2003.	10.13.	○	중구 조례 제670호(2003. 10. 13. 공포)로 영종·용유출장소 통합 · 영종출장소, 용유출장소 → 영종용유출장소
2005.	9. 1.	○	서구 조례 제804호(2005. 8. 12. 공포)로 1개 행정동 설치(1읍 19면 120개동) · 검단1동, 검단2동 → 검단1동, 검단2동, 검단3동으로 분동
2005.	12.30.	○	부평구 조례 제899호(2005. 12. 30. 공포)로 1개 행정동 설치(1읍 19면 121개동) · 삼산동 → 삼산1동, 삼산2동으로 분동
2006.	6. 5.	○	중구 조례 제758호(2006. 6. 5. 공포)로 영종출장소, 용유출장소 분리 · 영종용유출장소 → 영종출장소, 용유출장소
2006.	9. 1.	○	서구 조례 제843호(2006. 8. 4. 공포)로 1개 행정동 설치(1읍 19면 122개동) · 검단1동 → 검단1동, 검단4동으로 분동
2006.	11.26.	○	대통령령 제19712호(2006. 10. 26. 공포)로 중구·동구간 관할구역 변경 · 중구 전동, 인현동 일부 → 동구 화평동에 편입 · 중구 인현동 일부 → 동구 송현동에 편입
2007.	1. 1.	○	연수구 조례 제532호(2006. 12. 29. 공포)로 1개 행정동 설치(1읍 19면 123개동) · 동춘2동 → 동춘2동, 송도동으로 분동
2009.	2. 1.	○	남구 조례 제948호(2009. 1. 5. 공포)로 소규모동 통폐합(1읍 19면 120개동) · 송의1동·송의3동 → 송의1·3동 · 용현1동·용현4동 → 용현1·4동 · 도화2동·도화3동 → 도화2·3동
2009.	6. 5.	○	강화군 조례 제1969호(2009. 6. 5. 공포)로 강화읍 용정리를 용정1리, 용정2리로 분할
2009.	7.20.	○	남동구 조례 제938호(2009. 4. 27. 공포)로 1개 행정동 설치(1읍 19면 121개동) · 논현고잔동 → 논현동, 논현고잔동으로 분동
2010.	6.10.	○	서구 조례 제1042호(2010. 4. 9. 공포)로 1개 행정동 설치(1읍 19면 122개동) · 경서동, 연희동, 원창동 일부 → 청라동 설치

I. 인천의 연혁

연 대	연 혁
2011. 5. 20.	<ul style="list-style-type: none"> ○ 남동구 조례 제1052호(2011. 5. 13. 공포)로 동 명칭변경 및 1개 행정동 설치(1읍 19면 123개동) <ul style="list-style-type: none"> · 논현동 → 논현1동으로 명칭변경 · 논현고잔동 → 논현2동, 논현고잔동으로 분동
2012. 1. 1.	<ul style="list-style-type: none"> ○ 중구 조례 제971호(2011. 12. 14.)로 1개 행정동 설치(1읍 19면 124개동) <ul style="list-style-type: none"> · 영종동 → 영종동, 운서동으로 분동
2012. 1. 1.	<ul style="list-style-type: none"> ○ 연수구 조례 제726호(2011. 12. 29.)로 1개 행정동 설치 (1읍 19면 125개동) <ul style="list-style-type: none"> · 송도동 → 송도1동, 송도2동으로 분동
2012. 7. 9.	<ul style="list-style-type: none"> ○ 서구 조례 제1153호(2012. 6. 28.)로 1개 행정동 설치 (1읍 19면 126개동) <ul style="list-style-type: none"> · 청라동 → 청라1동, 청라2동으로 분동
2013. 7. 5.	<ul style="list-style-type: none"> ○ 서구 조례 제1193, 1192호(2013. 7. 5.)로 1개 행정동 설치 (1읍 19면 127개동) <ul style="list-style-type: none"> · 검단1동 → 검단1동, 검단5동으로 분동
2014. 9.24.	<ul style="list-style-type: none"> ○ 연수구 조례 제849호(2014. 9. 24.)로 1개 행정동 설치 (1읍 19면 128개동) <ul style="list-style-type: none"> · 송도1동 → 송도1동, 송도3동으로 분동
2015. 4. 1.	<ul style="list-style-type: none"> ○ 계양구 조례 제920호(2015. 3. 27.)로 1개 행정동 설치 (1읍 19면 129개동) <ul style="list-style-type: none"> · 계양1동 → 계양1동, 계양3동으로 분동
2015. 7.31.	<ul style="list-style-type: none"> ○ 남동구 조례 제1257호(2015. 7. 31.)로 행정운영동 경계조정 <ul style="list-style-type: none"> · 구월1동 일부지역을 구월3동으로 편입 · 만수2동 일부지역을 만수4동으로 편입
2016. 3. 2.	<ul style="list-style-type: none"> ○ 서구 조례 제1363호(2016. 3. 2.)로 「인천가정 공공주택지구 조성사업」 준공에 따른 법정동 경계조정 <ul style="list-style-type: none"> · 연희동, 가정동, 신현동, 원창동 일부지역 조정
2016. 4. 4.	<ul style="list-style-type: none"> ○ 매립지(경인아라뱃길 준설토 투기장:(북인천복합단지) 법정동 지정 <ul style="list-style-type: none"> · 법정동 : 경서동, 행정동 : 검암경서동
2016. 7. 1.	<ul style="list-style-type: none"> ○ 서구 조례 제1395호(2016. 7. 1.)로 1개 행정동 설치 (1읍 19면 130개동) <ul style="list-style-type: none"> · 청라2동 → 청라2동, 청라3동으로 분동
2017. 3.31.	<ul style="list-style-type: none"> ○ 「인천광역시 남구와 남동구, 동구의 관할구역 변경에 관한 규정」(대통령령 제27940호) 으로 남구·동구·남동구 간 관할구역 일부 변경 <ul style="list-style-type: none"> · 남구 주안동 일부 → 남동구 간석동에 편입 · 남구 송의동, 도화동 일부 → 동구 창영동, 송림동에 편입
2017.12.20.	<ul style="list-style-type: none"> ○ 서구 청라동 법정동 승인 (2017. 12. 20. 행정안전부 2017-5) <ul style="list-style-type: none"> · 서구 청라동 법정동 신설 요청에 따른 청라 법정동 신설 승인

연	내	역
2018. 1. 1.	<ul style="list-style-type: none"> ○ 중구 조례 제1254호(2017. 10. 31.)로 1개 행정동 설치 (1읍 19면 131개동) <ul style="list-style-type: none"> · 영종동 → 영종동, 영종1동으로 분동 	
2018. 7. 1.	<ul style="list-style-type: none"> ○ 인천광역시 남구 명칭변경에 관한 법률(법률 제15499호— 2018.3.20.공포 2018. 7.1. 시행)에 따라 “미추홀구”로 명칭 변경 ○ 미추홀구 조례 제1450 (2017.12.29. 공포/ 시행 2018. 7. 1.) <ul style="list-style-type: none"> · 송의 1·2·3동 일부 지역 용현2동으로 편입 · 학익1동 일부 지역 용현1.4동으로 편입 	
2018. 7. 1.	<ul style="list-style-type: none"> ○ 인천광역시 서구 조례 제1556호 인천광역시 서구 동의 명칭과 구역에 관한 조례 일부개정 (2018. 7. 1.) <ul style="list-style-type: none"> - 서구 청라동 법정동 신설 - 서구 동명칭 변경 <ul style="list-style-type: none"> · 검단1동 → 검단동 · 검단2동 → 불로대곡동 · 검단3동 → 원당동 · 검단4동 → 당하동 · 검단5동 → 오류왕길동 	
2018.11. 5.	<ul style="list-style-type: none"> ○ 인천광역시 남동구 조례 제1254호로 1개 행정동 설치 (1읍19면132개동) <ul style="list-style-type: none"> · 장수서창동 → 장수서창동, 서창2동으로 분동 	

Administrative District Changes of Incheon Metropolitan City

Date of Change	Administrative District Changes
1883	o 10 myeons (Bunae, Meonugeum, Juan, Namchon, Jodong, Shinhyeon, Hwangdeungcheon, Jeonban, Ipo, and Daso) incorporated into Incheon with the opening of a port
May 26, 1895	o Incheon-bu established with the implementation of the 23 Bu system in accordance with the Royal Decree No.98 (proclaimed May 26, 1895).
Mar. 1, 1914	o Bucheon-gun established by merging a part (except for the old towns) of Incheon-bu with Bupyeong-gun in accordance with the Incheon-bu Regulation No. 111 (proclaimed Dec. 29, 1913).
Sept. 1, 1914	o Wolmido incorporated into Incheon-bu in accordance with the Incheon-bu Regulation No. 133 (proclaimed on Sept. 1, 1914)
Oct. 1, 1936	o A part of Daju-myeon, Bucheon-gun and a part of Munhak-myeon incorporated into Incheon-bu in accordance with the Incheon-bu Regulation No.93 (proclaimed on Sept. 26, 1936).
Apr. 1, 1940	o 4 myeons (Munhak, Namdong, Bunae, and Seogot) in Bucheon-gun incorporated into Incheon-bu.
Aug. 15, 1949.	o Incheon-bu renamed Incheon City with the enforcement of the local government system in accordance with the Act No. 32 (proclaimed on Jul. 4, 1949).
May 21, 1962	o 57 administrative donges established in accordance with the City Ordinance No. 327 (proclaimed May 21, 1962).
Sept. 1, 1962	o 2 additional administrative donges established (59 donges) in accordance with the City Ordinance No. 332 (proclaimed on Aug. 18, 1962).
Jan. 1, 1963	o Jagyakdo island of Bucheon-gun incorporated into Incheon City (9 branch offices, 99 legal donges) in accordance with the Act No. 1175 (proclaimed on Nov. 21, 1962)
Jan. 1, 1968	<ul style="list-style-type: none"> o 4 gu offices (Jung-gu, Nam-gu, Dong-gu, Buk-gu) established in accordance with the Act No. 1919 on the Establishment of Gu districts in Incheon (proclaimed on Mar. 30, 1967) (4 gu offices, 2 branch offices) <ul style="list-style-type: none"> • Jung-gu established by merging Songwol-dong under the jurisdiction of Bukbu Branch Office with Jungbu Branch Office (10 donges) • Dong-gu established by merging Bukbu Branch Office (except for Songwol- dong) with Dongbu Branch Office (11 donges) • Nam-gu established by merging 4 branch offices of Nambu, Juan, Munhak, and Namdong (20 donges) • Buk-gu established by merging Bupyeong Branch Office and Seogot Branch Office (18 donges) o Namdong and Seogot Branch Offices established in accordance the City Ordinance No. 506 (proclaimed on Dec. 8, 1967) o 7 administrative donges established (66 donges in total) in accordance with the City Ordinance No. 515 (proclaimed on Dec. 29, 1967)

Date of Change	Administrative District Changes
Jul. 1, 1970	o 9 administrative dongs established (75 dongs) in accordance with the City Ordinance No. 628 (proclaimed on Jun. 30, 1970)
Jul. 1, 1973	o Wolmido, Dong-gu incorporated into Jung-gu in accordance with the Presidential Decree No. 6542 (proclaimed on Mar. 12, 1973)
May 10, 1977	o Names of 39 administrative dongs changed in accordance with the City Ordinance No. 1075 (proclaimed on Apr. 18, 1977).
Jul. 1, 1978	o Baekseok-dong, Buk-gu renamed Geomam-dong in accordance with the City Ordinance No. 1128 (proclaimed on Jun. 16, 1978)
Jan. 1, 1979	o 1 administrative dong established (76 dongs) in accordance with the City Ordinance No. 1146 (proclaimed on Nov. 16, 1978)
May 1, 1979	o 3 administrative dongs established (79 dongs) in accordance with the City Ordinance No. 1187 (proclaimed on Apr. 30, 1979).
Jul. 1, 1981	o Separated from Gyeonggi-do Province and became a city under the direct control of the central government in accordance with the Act No. 3424 (proclaimed on Apr. 13, 1981)
Sept. 1, 1982	o 6 administrative dongs established (85 dongs) in accordance with the City Ordinance No. 1569 (proclaimed on Jul. 23, 1982)
Oct. 1, 1983	o 2 administrative dongs established (87 dongs) in accordance with the City Ordinance No. 1649 (proclaimed on Aug. 26, 1983)
Nov. 26, 1983	o Names of 2 administrative dongs changed in accordance with the City Ordinance No. 1657 (proclaimed on Nov. 26, 1983)
Nov. 25, 1985	o Geumchang-dong established by merging Geumgok with Changyoung-dong and 7 administrative dongs established (93 dongs) in accordance with the City Ordinance No. 1895 (proclaimed on Sept. 19, 1985)
Jun. 15, 1987	o 1 administrative dong established (94 dongs in total) in accordance with the City Ordinance No. 2055 (proclaimed on Jun. 12, 1987)
Jan. 1, 1988	o 2 gus (from 4 gus to 6 gus) established in accordance with the Presidential Decree No. 12367 (proclaimed on Dec. 31, 1987) <ul style="list-style-type: none"> • Nam-gu (1 branch office, 40 dongs) → Nam-gu (27 dongs) and Namdong-gu (13 dongs) • Buk-gu (1 branch office, 29 dongs) → Buk-gu (19 dongs) and Seo-gu (10 dongs)
Jan. 1, 1989	o 3 myeons in Gyeonggi-do Province incorporated into Directly-Governed City of Incheon in accordance with the Act No. 4051 (proclaimed on Dec. 31, 1988) <ul style="list-style-type: none"> • Yeongjong-myeon and Yongyu-myeon of Ongjin-gun, Gyeonggi-do → Jung-gu of Incheon • Gyeyang-myeon of Gimpo-gun, Gyeonggi-do → Buk-gu of Incheon o Yeongjong, Yongyu and Gyeyang Branch Offices (3 branch offices) established in accordance with the Jung-gu Ordinance No. 94 (Dec. 31, 1988) and the Buk-gu Ordinance No. 95 (Dec. 31, 1988)

Date of Change	Administrative District Changes
Jan. 1, 1989	<ul style="list-style-type: none"> o 3 administrative dongs established (97 dongs) in accordance with the Jung-gu Ordinance No. 98 (Dec. 31, 1988) and the Buk-gu Ordinance No. 100 (Dec. 31, 1988) <ul style="list-style-type: none"> • Yeongjong-dong, Yongyu-dong, Gyeyang-dong o The border of administrative districts among self-governing municipalities readjusted in accordance with the Presidential Decree No. 12557 (proclaimed on Dec. 22, 1988) <ul style="list-style-type: none"> • Part of Geumgok-dong, Dong-gu incorporated into Inhyeon-dong, Jung-gu • Part of Juan 4-dong, Nam-gu incorporated into Guwol 1-dong and Ganseok 1-dong both in Namdong-gu • Part of Juan 6-dong, Nam-gu incorporated into Ganseok 1-dong, Namdong-gu • Part of Juan 8-dong, Nam-gu incorporated into Guwol 1-dong, Namdong-gu • Part of Gwangyo-dong, Nam-gu incorporated into Guwol 1-dong, Namdong-gu • Part of Ganseok 1-dong, Namdong-gu incorporated into Juan 6-dong, Nam-gu and Sipjeong 2-dong, Buk-gu • Part of Guwol 1-dong, Namdong-gu incorporated into Juan 4-dong and Gwangyo-dong, Nam-gu • Part of Sipjeong 2-dong incorporated into Ganseok 1-dong, Namdong-gu
May 15, 1989	<ul style="list-style-type: none"> o 1 administrative dong established (98 dongs) in accordance with the Namdong-gu Ordinance No.135 (May 19, 1989) <ul style="list-style-type: none"> - Mansu 2-dong → Mansu 2-dong, Mansu 4-dong
Jan. 1, 1990	<ul style="list-style-type: none"> o 1 administrative dong established (99 dongs) in accordance with the Namdong-gu Ordinance No. 163 (Dec. 29, 1989) <ul style="list-style-type: none"> - Ganseok 1-dong → Ganseok 1-dong, Ganseok 4-dong o 3 administrative dongs established (102 dongs) in accordance with the Buk-gu Ordinance No.182 (Dec. 30, 1989) o 1 administrative dong established (103 dongs) in accordance with the Seo-gu Ordinance No. 171 (Dec. 29, 1989)
May 1, 1990	<ul style="list-style-type: none"> o 2 administrative dongs established (105 dongs) in accordance with the Buk-gu Ordinance No. 190 (Apr. 30, 1990) <ul style="list-style-type: none"> - Cheongcheon-dong → Cheongcheon 1-dong, Cheongcheon 2-dong - Jakjeon-dong → Jakjeon 1-dong, Jakjeon 2-dong - Part of Gyesan-dong incorporated into Seoun-dong o 1 administrative dong established (106 dongs) in accordance with the Seo-gu Ordinance No. 178 (May 4, 1990) <ul style="list-style-type: none"> - Gajwa 2-dong → Gajwa 2-dong, Gajwa 4-dong
Aug. 16, 1991	<ul style="list-style-type: none"> o 1 administrative dong established (107 dongs) in accordance with the Seo-gu Ordinance No. 227 (Aug. 16, 1991) <ul style="list-style-type: none"> - Gajeong-dong → Gajeong 1-dong, Gajeong 2-dong
Aug. 26, 1991	<ul style="list-style-type: none"> o 3 administrative dongs established (110 dongs) in accordance with the Namdong-gu Ordinance No. 236 (Aug. 26, 1991) <ul style="list-style-type: none"> - Guwol 1-dong → Guwol 1-dong, Guwol 3-dong - Mansu 1-dong → Mansu 1-dong, Mansu 5-dong - Dorim-dong → Dorim-dong, Namchon-dong

Date of Change	Administrative District Changes
Aug. 27, 1991	<ul style="list-style-type: none"> o 1 administrative dong established (111 dongs in total) in accordance with the Buk-gu Ordinance No. 241 (Aug. 27, 1991) <ul style="list-style-type: none"> - Gyesan 2-dong → Gyesan 2-dong, Gyesan 3-dong
Sept. 1, 1992	<ul style="list-style-type: none"> o 3 administrative dongs established (114 dongs) in accordance with the Buk-gu Ordinance No. 292 (Aug. 31, 1992) <ul style="list-style-type: none"> - Galsan-dong → Galsan-dong, Samsan-dong - Bugae 2-dong → Bugae 2-dong, Bugae 3-dong - Gyeyang-dong → Gyeyang 1-dong, Gyeyang 2-dong
Sept. 5, 1992	<ul style="list-style-type: none"> o 1 administrative dong established (115 dongs) in accordance with the Seo-gu Ordinance No. 264 (Sept. 5, 1992) <ul style="list-style-type: none"> - Seongnam 1-dong, part of Seongnam 2-dong → Seongnam 3-dong
Dec. 1, 1993	<ul style="list-style-type: none"> o 2 administrative dongs established (117 dongs) in accordance with the Namdong-gu Ordinance No. 314 (Nov. 27, 1993) <ul style="list-style-type: none"> - Guwol 1-dong → Guwol 1-dong, Guwol 4-dong - Mansu 1-dong → Mansu 1-dong, Mansu 6-dong o 1 administrative dong established (118 dongs) in accordance with the Buk-gu Ordinance No. 322 (Dec. 1, 1993) <ul style="list-style-type: none"> - Sangok 2-dong → Sangok 2-dong, Sangok 4-dong
Jul. 1, 1994	<ul style="list-style-type: none"> o 2 administrative dongs established (120 dongs) in accordance with the Nam-gu Ordinance No. 323 (Jul. 21, 1994) <ul style="list-style-type: none"> - Yeonsu-dong → Yeonsu 1-dong, Yeonsu 2-dong, Cheonghak-dong o 2 administrative dongs established (122 dongs) in accordance with the Buk-gu Ordinance No. 339 (Jul. 1, 1994) <ul style="list-style-type: none"> - Galsan-dong → Galsan 1-dong, Galsan 2-dong - Jakjeon 1-dong → Jakjeon 1-dong, Jakjeon 3-dong o 1 administrative dong established (123 dongs) in accordance with the Buk-gu Ordinance No. 307 (Jul. 19, 1994) <ul style="list-style-type: none"> - Gajong 2-dong → Gajeong 2-dong, Gajeong 3-dong
Jan. 1, 1995	<ul style="list-style-type: none"> o Incheon Directly-Governed City upgraded to Incheon Metropolitan City in accordance with the Local Autonomy Act No. 4789 (proclaimed on Dec. 20, 1994). <ul style="list-style-type: none"> • Incheon Directly-Governed City → Incheon Metropolitan City
Mar. 1, 1995	<ul style="list-style-type: none"> o Buk-gu renamed, 2 self-governing gu, and the border readjusted between cities and provinces in accordance with the Act No. 4802 (proclaimed on Dec. 22, 1994) <ul style="list-style-type: none"> • Buk-gu renamed Bupyeong-gu • 2 self-governing Gu districts - Buk-gu (32 dongs) → Bupyeong-gu (21 dongs) and Gyeyang-gu (11 dongs) - Nam-gu (31 dongs) → Nam-gu (23 dongs) and Yeonsu-gu (8 dongs) • The border readjusted between cities and provinces - Part of Seoun-dong, Buk-gu incorporated into Bucheon City, Gyeonggi-do Province - Ganghwa-gun (1 eup, 12 myeons), Ongjin-gun (7 myeons), and Geomdan-myeon of Gimpo-gun, Gyeonggi-do Province incorporated into Incheon Metropolitan City (Geomdan-myeon incorporated into Seo-gu)

Date of Change	Administrative District Changes
Mar. 1, 1995	<ul style="list-style-type: none"> o 1 administrative dong established (1 eup, 19 myeons, and 124 dongs) in accordance with the Seo-gu Ordinance No. 340 (Feb. 28, 1995) <ul style="list-style-type: none"> • Geomdan-myeon → Geomdan-dong o 2 administrative dongs established (1 eup, 19 myeons, and 126 dongs) in accordance with the Yeonsu-gu Ordinance No. 343 (Mar. 15, 1995) <ul style="list-style-type: none"> - Yeonsu 1-dong → Yeonsu 1-dong, Yeonsu 3-dong - Dongchun-dong → Dongchun 1-dong, Dongchun 2-dong
Jan. 1, 1996	<ul style="list-style-type: none"> o 1 administrative dong established (1 eup, 19 myeons, 127 dongs) in accordance with the Yeonsu-gu Ordinance No. 107 (Dec. 30, 1995) <ul style="list-style-type: none"> - Dongchun 2-dong → Dongchun 2-dong, Cheongnyang-dong
Mar. 1, 1996	<ul style="list-style-type: none"> o 1 administrative dong established (1 eup, 19 myeons, 128 dongs) in accordance with the Nam-gu Ordinance No. 380 (Dec. 30, 1995) <ul style="list-style-type: none"> - Munhak-dong → Munhak-dong, Gwangyo-dong
Oct. 10, 1998	<ul style="list-style-type: none"> o Small dongs merged (1 eup, 19 myeons, 125 dongs) in accordance with the Jung-gu Ordinance (Oct. 10, 1998) <ul style="list-style-type: none"> • Jungang-dong, Sinpo-dong → Sinpo-dong • Sinheung-dong, Sinseon-dong → Sinheung-dong • Naegyeong-dong, Inhyeon-dong → Dongincheon-dong
Oct. 27, 1998	<ul style="list-style-type: none"> o Small dongs merged (1 eup, 19 myeons, 122 dongs) in accordance with the Dong-gu Ordinance No. 421 (Oct. 27, 1998) <ul style="list-style-type: none"> • Hwapyeong-dong, Hwasu 1-dong → Hwasu 1 · Hwapyeong-dong • Songhyeon 1-dong, Songhyeon 2-dong → Songhyeon 1 · 2-dong • Songnim 3-dong, Songnim 5-dong → Songnim 3 · 5-dong
Oct. 29, 1998	<ul style="list-style-type: none"> o Small dongs merged (1 eup, 19 myeons, 120 dongs) in accordance with the Seo-gu Ordinance No. 489 (Oct. 29, 1998) <ul style="list-style-type: none"> • Geomam-dong, Gyeongseo-dong → Geomamgyeongseo-dong • Sinhyeon-dong, Wonchang-dong → Sinhyeonwonchang-dong
Oct. 30, 1998	<ul style="list-style-type: none"> o Small dongs merged (1 eup, 19 myeons, 119 dongs) in accordance with the Gyeyang-gu Ordinance No. 207 (Oct. 31, 1998) <ul style="list-style-type: none"> • Jakjeon 3-dong, Seoun-dong → Jakjeonseoun-dong
Nov. 1, 1998	<ul style="list-style-type: none"> o Small dongs merged (1 eup, 19 myeons, 116 dongs) in accordance with the Namdong-gu Ordinance No. 182 (Nov. 1, 1998) <ul style="list-style-type: none"> • Jangsu-dong, Seochang-dong → Jangsuseochang-dong • Dorim-dong, Namchon-dong → Namchondorim-dong • Nonhyeon-dong, Gojan-dong → Nonhyeongojan-dong
Jul. 20, 1999	<ul style="list-style-type: none"> o Songnim-myeon renamed Yeonpyeong-myeon in accordance with the Ongjin-gun Ordinance No. 1512 (Jul. 20, 1999)
Dec. 28, 2001	<ul style="list-style-type: none"> o 1 administrative dong established (1 eup, 19 myeons, 117 dongs) in accordance with the Seo-gu Ordinance No. 675 (Dec. 28, 2001) <ul style="list-style-type: none"> - Geomdam-dong → Geomdan 1-dong, Geomdan 2-dong

Date of Change	Administrative District Changes
Mar. 1, 2003	<ul style="list-style-type: none"> o 1 administrative dong established (1 eup, 19 myeons, 118 dongs) in accordance with the Yeonsu-gu Ordinance No. 384 (Mar. 1, 2003) - Ongnyeon-dong → Ongnyeon 1-dong, Ongnyeon 2-dong
Mar. 1, 2003	<ul style="list-style-type: none"> o 1 administrative dong established (1 eup, 19 myeons, 119 dongs) in accordance with the Gyeyang-gu Ordinance No. 417 (Mar. 1, 2003) - Gyesan 3-dong → Gyesan 3-dong, Gyesan 4-dong
Oct. 13, 2003	<ul style="list-style-type: none"> o Yeongjong and Yongyu Branch Offices merged in accordance with the Jung-gu Ordinance No. 670 (Oct. 13, 2003) - Yeongjong Branch Office, Yongyu Branch Office → Yeongjongyongyu Branch Office
Sept. 1, 2005	<ul style="list-style-type: none"> o 1 administrative dong established (1 eup, 19 myeons, 120 dongs) in accordance with the Seo-gu Ordinance No. 804 (Aug. 12, 2005) - Geomdan 1-dong, Geomdan 2-dong → Geomdan 1-dong, Geomdan 2-dong, Geomdan 3-dong
Dec. 30, 2005	<ul style="list-style-type: none"> o 1 administrative dong established (1 eup, 19 myeons, 121 dongs) in accordance with the Bupyeong-gu Ordinance No. 899 (Dec. 30, 2005) - Samsan-dong → Samsan 1-dong, Samsan 2-dong
Jun. 5, 2006	<ul style="list-style-type: none"> o Yeongjong Branch Office and Yeongyu Branch Office separated (2 branch offices) in accordance with the Jung-gu Ordinance No. 758 (Jun. 5, 2006) - Yeongjongyongyu Branch Office → Yeongjong Branch Office, Yongyu Branch Office
Sept. 1, 2006	<ul style="list-style-type: none"> o 1 administrative dong established (1 eup, 19 myeons, 122 dongs) in accordance with the Seo-gu Ordinance No. 843 (Aug. 4, 2006) - Geomdan 1-dong → Geomdan 1-dong, Geomdan 4-dong
Nov. 26, 2006	<ul style="list-style-type: none"> o Jurisdiction changed between Jung-gu and Dong-gu in accordance with the Presidential Decree No. 19712 (proclaimed on Oct. 26, 2006) • Part of Jeon-dong and Inhyeon-dong, Jung-gu incorporated into Hwapyeong-dong, Dong-gu • Part of Inhyeon-dong, Jung-gu incorporated into Songhyeon-dong, Dong-gu
Jan. 1, 2007	<ul style="list-style-type: none"> o 1 administrative dong established (1 eup, 19 myeons, 123 dongs) in accordance with the Yeonsu-gu Ordinance No. 532 (Dec. 29, 2006) - Dongchun 2-dong → Dongchun 2-dong, Songdo-dong
Feb. 1, 2009	<ul style="list-style-type: none"> o Small dongs merged (1 eup, 19 myeons, 120 dongs) in accordance with the Nam-gu Ordinance No. 948 (Jan. 5, 2009) • Sungui 1-dong, 3-dong → Sungui 1·3-dong • Yonghyeon 1-dong, 4-dong → Yonghyeon 1·4-dong • Dohwa 2-dong, 3-dong → Dohwa 2·3-dong
Jun. 5, 2009	<ul style="list-style-type: none"> o Yongjeong-ri, Ganghwa-eup divided into Yongjeong 1-ri and 2-ri in accordance with the Ganghwa-gun Ordinance No. 1969 (Jun. 5, 2009)

Date of Change	Administrative District Changes
Jul. 20, 2009	<ul style="list-style-type: none"> o 1 administrative dong established (1 eup, 19 myeons, 121 dongs) in accordance with the Namdong-gu Ordinance No. 938 (Apr. 27, 2009) • Nonhyeongojan-dong → Nonhyeon-dong, Nonhyeongojan-dong
Jun. 10, 2010	<ul style="list-style-type: none"> o 1 administrative dong established (1 eup, 19 myeons, 122 dongs) in accordance with the Seo-gu Ordinance No. 1042 (Apr. 9, 2010) • Cheongna-dong established by merging part of Gyeongseo-dong with part of Yeonhui-dong and Wonchang-dong
May 20, 2011	<ul style="list-style-type: none"> o A dong renamed and 1 administrative dong established (1 eup, 19 myeons, 123 dongs) in accordance with the Namdong-gu Ordinance No. 1052 (May 13, 2011) • Nonhyeon-dong → Nonhyeon 1-dong • Nonhyeongojan-dong → Nonhyeon 2-dong, Nonhyeongojan-dong
Jan. 1, 2012	<ul style="list-style-type: none"> o 1 administrative dong established (1 eup, 19 myeons, 124 dongs) in accordance with the Jung-gu Ordinance No. 971 (Dec. 14, 2011) • Yeongjong-dong → Yeongjong-dong and Unseo-dong
Jan. 1, 2012	<ul style="list-style-type: none"> o 1 administrative dong established (1 eup, 19 myeons, 125 dongs) in accordance with the Yeonsu-gu Ordinance No. 726 (Dec. 29, 2011) • Songdo-dong → Songdo 1-dong, Songdo 2-dong
Jul. 9, 2012	<ul style="list-style-type: none"> o 1 administrative dong established (1 eup, 19 myeons, 126 dongs) in accordance with the Seo-gu Ordinance No. 1153 (Jun. 28, 2012) • Cheongna-dong → Cheongna 1-dong, Cheongna 2-dong
Jul. 5, 2013	<ul style="list-style-type: none"> o 1 administrative dong established (1 eup, 19 myeons, 127 dongs) in accordance with the Seo-gu Ordinance No. 1193 and No. 1192 (Jul. 5, 2013) • Geomdan 1-dong → Geomdan 1-dong, Geomdan 5-dong
Sept. 24, 2014	<ul style="list-style-type: none"> o 1 administrative dong established (1 eup, 19 myeons, 128 dongs) in accordance with the Yeonsu-gu Ordinance No. 849 (Sept. 24, 2014) • Songdo 1-dong → Songdo 1-dong, Songdo 3-dong
Apr. 1, 2015	<ul style="list-style-type: none"> o 1 administrative dong established (1 eup, 19 myeons, 129 dongs) in accordance with the Gyeyang-gu Ordinance No. 920 (Mar. 27, 2015) • Gyeyang 1-dong → Gyeyang 1-dong, Gyeyang 3-dong
Jul. 31, 2015	<ul style="list-style-type: none"> o The border adjusted between administrative dongs in accordance with the Namdong-gu Ordinance No. 1257 (Jul. 31, 2015) • Part of Guwol 1-dong incorporated into Guwol 3-dong • Part of Mansu 2-dong incorporated into Mansu 4-dong
Mar. 2, 2016	<ul style="list-style-type: none"> o The border of legal dong adjusted in accordance with the Seo-gu Ordinance No. 1363 (Mar. 2, 2016) with the completion of 「Incheon Gajeong-dong Public Housing District Project」 • Parts of Yeonhui-dong, Gajeong-dong, Sinhyeon-dong and Wonchang-dong adjusted

Date of Change	Administrative District Changes
Apr. 4, 2016	<ul style="list-style-type: none"> o A landfill site designated (the dumping site of dredged sand of Gyeongin Ara Waterway) as a legal dong - Legal dong: Gyeongseo-dong, Administrative dong: Geomamgyeongseo-dong
Jul. 1, 2016	<ul style="list-style-type: none"> o 1 administrative dong established (1 eup, 19 myens, 130 dongs) in accordance with the Seo-gu Ordinance No. 1395 (Jul. 1, 2016) Cheongna 2-dong → Cheongna 2-dong and Cheongna 3-dong
Mar. 31, 2017	<ul style="list-style-type: none"> o Jurisdictions of Nam-gu, Dong-gu and Namdong-gu changed in accordance with the Presidential Decree No. 27940 - Part of Juan-dong, Nam-gu → Gangseok-dong, Namdong-gu - Part of Sungui-dong and Dohwa-dong, Nam-gu → Changyeong-dong and Songnim-dong, Dong-gu
Dec. 20, 2017	<ul style="list-style-type: none"> o Cheongna-dong, Seo-gu approved as a legal dong (Dec. 20, 2017, The Ministry of the Interior and Safety 2017-5) - Upon request, Cheongna-dong newly established as a legal dong
Jan. 1, 2018	<ul style="list-style-type: none"> o 1 administrative dong established (1 eup, 19 myeons, 131 dongs) in accordance with the Jung-gu Ordinance No. 1254 (Oct. 31, 2017) - Yeongjong-dong → Yeongjong-dong, Yeongjong 1-dong
Jul. 1, 2018	<ul style="list-style-type: none"> o Nam-gu renamed 'Michuhol-gu' in accordance with the Act No.15499 proclaimed on Mar. 20, 2018 and enforced on Jul. 1, 2018 o In accordance with the Michuhol-gu Ordinance No. 1450 proclaimed on Dec. 29, 2017 and enforced on Jul.1, 2018), - Part of Sungui 1, 2, 3-dongs incorporated into Yonghyeon 2-dong - Part of Hagui 1-dong incorporated into Yonghyeon 1 and 4 dongs
Jul. 1, 2018	<ul style="list-style-type: none"> o The Seo-gu Ordinance No. 1556 partially amended (Jul. 1, 2018) - Cheongna-dong (legal dong) newly established - Dongs renamed • Geomdan 1-dong → Geomdan-dong • Geomdan 2-dong → Bullodaegok-dong • Geomdan 3-dong → Wondang-dong • Geomdan 4-dong → Dangha-dong • Geomdan 5-dong → Oryuwanggil-dong
Nov. 5, 2018	<ul style="list-style-type: none"> o 1 administrative dong established (1 eup, 19 myeons, 132 dongs) in accordance with the Namdong-gu Ordinance No. 1254 - Jangsuseochang-dong → Jangsuseochang-dong, Seochang 2-dong



제59회

인천통계연보

Incheon Statistical Yearbook

INCHEON STATISTICAL YEARBOOK 2019
제59회 인천통계연보

Ⅱ 토지 및 기후

Land and Climate



제59회

인천통계연보

Incheon Statistical Yearbook

1. 위치

Location

시청소재지 Location of City Hall	단 Extremity	경도와 위도의 극점 Extreme of longitude and latitude		연장거리 Gross distance
		지명 Name of place	극점 Extreme	
인천광역시 남동구 장각로 29 (구월동 1138) Incheon Metropolitan City 29 Jeonggak-ro(1138, Guwol-Dong) Namdong-gu, Incheon, Korea	동 단 Eastern extremity	계양구 하야동 Gyeyang-gu Haya-dong	동경 126 ° 47' 44" East longitude	동-서간 192.23km East-West distance
	서 단 Western extremity	옹진군 백령면 Ongjin-gun Baengnyeong-myeon	동경 124 ° 36' 41" East longitude	
	남 단 Southern extremity	옹진군 덕적면 Ongjin-gun Deokjeok-myeon	북위 36 ° 55' 10" North latitude	남-북간 117.60km South-North distance
	북 단 Northern extremity	옹진군 백령면 Ongjin-gun Baengnyeong-myeon	북위 37 ° 58' 55" North latitude	

주 : 1) 1/50,000지형도에서 읽은 수치임
자료 : 토지정보과

Note : 1) The value obtained from 1/50,000 topographical map
Source : Land Information Division

2. 행정구역

단위 : 개

			군·구 Gun and Gu		읍·면·동 Eup,		
	면 적	구성비(%)	군	구		읍	면
	Area(km ²)	Compo- sition	Gun	Gu		Eup	Myeon
2013	1,040.88	100	2	8	147	1	19
2014	1,046.27	100	2	8	148	1	19
2015	1,048.98	100	2	8	149	1	19
2016	1,062.60	100	2	8	150	1	19
2017	1,063.09	100	2	8	150	1	19
2018	1,063.27	100	2	8	152	1	19
중 구	140.28	13.2	—	1	12	—	—
동 구	7.19	0.7	—	1	11	—	—
미 추 홀 구	24.83	2.3	—	1	21	—	—
연 수 구	54.95	5.2	—	1	13	—	—
남 동 구	57.05	5.4	—	1	20	—	—
부 평 구	32.01	3.0	—	1	22	—	—
계 양 구	45.57	4.3	—	1	12	—	—
서 구	117.08	11.0	—	1	21	—	—
강 화 군	411.43	38.7	1	—	13	1	12
옹 진 군	172.88	16.3	1	—	7	—	7

자료 : 자치행정과

Area and Number of Administrative Units

Unit: number

Myeon and Dong		통·리 Tong and Ri		반	출 장 소 Branch office			
동 Dong		통	리		시	군·구	읍·면	
행 정 Admini- strative	법 정 Legal							
127	135	3,893	261	21,919	1	3	3	2013
128	135	3,919	261	22,020	1	3	3	2014
129	135	3,974	261	22,255	1	3	3	2015
130	135	4,024	261	22,425	1	1	3	2016
130	135	4,138	263	22,726	1	1	3	2017
132	136	4,389	266	23,037	1	1	3	2018
12	52	280	—	1,197	—	—	—	Jung-gu
11	7	205	—	981	—	—	—	Dong-gu
21	7	645	—	3,151	—	—	—	Michuhol-gu
13	6	508	—	2,657	—	—	—	Yeonsu-gu
20	11	865	—	3,756	—	—	—	Namdong-gu
22	9	654	—	4,223	—	—	—	Bupyeong-gu
12	23	535	—	2,603	—	—	—	Gyeyang-gu
21	21	697	—	2,941	—	1	—	Seo-gu
—	—	—	188	1,256	—	—	1	Ganghwa-gun
—	—	—	78	272	—	—	2	Ongjin-gun

Source : Local Autonomy Administration Division

3. 토지 지목별 현황

단위 : m²

	계 Total	전 Dry paddy field	답 Rice paddy field	과수원 Orchard	목장용지 Pasture	임야 Forestry field	광천지 Mineral Spring site
2013	1,040,875,895.8	84,644,356.1	176,459,513.6	1,574,416.3	2,675,049.1	402,177,255.7	-
2014	1,047,598,228.6	83,460,565.2	173,068,925.8	1,550,330.2	2,663,939.1	399,277,722.1	-
2015	1,048,981,368.3	83,086,409.2	171,906,452.3	1,565,444.8	2,717,423.1	398,656,898.1	-
2016	1,062,599,730.5	81,228,949.8	165,944,448.8	1,543,151.8	2,704,942.1	396,155,651.4	-
2017	1,063,115,335.4	80,925,963.8	164,128,627.8	1,567,637.8	2,689,022.7	394,539,983.0	-
2018	1,063,271,304.1	80,487,194.0	162,659,326.8	1,606,905.8	2,687,303.9	393,130,246.3	-
중 구	140,278,158.3	4,706,876.6	5,579,343.7	138,117.0	3,135.0	31,140,034.5	-
동 구	7,194,484.3	79.0	-	-	-	65,256.0	-
미추홀구	24,834,639.6	208,045.8	43,160.5	-	-	1,717,519.7	-
연 수 구	54,947,865.8	851,868.6	292,634.9	128.1	1,675.0	3,952,270.3	-
남 동 구	57,048,595.4	5,675,323.7	1,104,482.7	255,471.0	10,982.0	10,295,286.2	-
부 평 구	32,008,788.0	543,962.5	621,226.0	-	-	7,159,224.9	-
계 양 구	45,565,926.3	5,385,956.4	9,214,781.7	60,308.0	53,415.8	12,630,699.7	-
서 구	117,084,799.0	8,541,130.7	10,667,938.4	260,112.0	99,697.0	27,052,139.2	-
강 화 군	411,426,992.5	38,873,771.9	122,338,751.1	338,400.7	1,736,941.1	177,613,177.0	-
웅 진 군	172,881,054.9	15,700,178.8	12,797,007.8	554,369.0	781,458.0	121,504,638.8	-

자료 : 토지정보과

Area of Land Category

Unit : m²

염전	대지	공장용지	학교용지	주차장	주유소용지	창고용지	도로
Saltern	Building site	Factory site	School site	Parking lot	Service station site	Warehouse site	Road
7,233,870.0	98,090,366.8	22,224,227.7	10,809,885.4	912,913.3	663,699.0	2,595,203.9	71,969,743.9
5,806,842.0	101,892,349.3	23,980,431.7	11,026,386.7	1,055,638.0	674,622.2	3,653,802.2	74,959,555.5
5,712,199.0	102,381,080.8	24,359,285.3	11,085,866.8	1,081,159.4	672,099.4	3,752,047.3	75,473,919.4
5,276,054.0	107,586,454.8	24,660,843.5	11,540,198.1	1,242,253.4	680,064.1	3,784,288.3	78,143,389.0
4,717,238.0	108,647,896.5	25,063,500.9	11,569,392.3	1,303,698.6	692,503.6	3,889,913.2	79,178,165.6
4,076,124.0	109,898,720.0	25,860,619.7	11,626,217.8	1,642,095.5	692,046.6	3,997,950.5	81,778,396.6
1,765,122.0	13,229,145.9	1,802,647.7	956,718.8	583,868.1	76,001.4	1,562,174.9	13,653,147.1
-	1,827,492.1	2,354,105.7	272,790.4	22,981.0	18,754.6	141,844.5	1,136,624.0
-	10,806,829.2	1,172,940.3	1,872,291.2	67,915.8	76,744.7	38,004.8	5,029,407.4
-	16,465,720.3	1,411,032.6	2,701,596.2	249,241.0	51,343.0	192.0	8,806,175.3
123,630.0	11,883,790.3	6,475,075.9	1,050,974.6	174,360.9	68,682.4	87,319.5	9,112,107.3
-	10,375,214.5	2,225,405.1	1,115,823.2	51,745.0	84,993.8	54,110.6	4,588,673.4
-	7,056,596.1	116,362.6	914,152.4	79,496.4	57,265.8	85,125.1	5,168,118.4
591,255.0	18,137,977.3	9,188,391.3	1,323,800.5	196,004.6	208,123.9	1,351,867.1	13,796,778.0
427,916.0	16,086,538.5	1,067,294.5	1,109,847.0	182,341.7	38,072.0	586,537.0	16,687,931.2
1,168,201.0	4,029,415.8	47,364.0	308,223.5	34,141.0	12,065.0	90,775.0	3,799,434.5

Source : Land Information Division

3. 토지 지목별 현황 (계속)

단위 : m²

	철도용지	제방	하천	구거	유지	양어장	수도용지
	Railroad site	Bank	River	Ditch	Marsh	Fish farm	Water supply site
2013	2,512,613.8	3,775,189.1	5,823,456.4	21,851,203.1	20,191,893.3	417,156.2	1,255,775.0
2014	2,518,709.8	5,858,538.5	3,730,762.1	21,603,610.9	20,396,631.8	428,885.2	1,258,597.1
2015	2,518,679.4	3,750,405.2	5,857,228.5	21,569,731.1	20,277,763.8	441,011.8	1,277,264.1
2016	2,536,382.1	3,879,879.5	6,365,670.9	21,656,458.4	20,886,684.4	457,641.8	1,292,574.7
2017	2,535,020.6	3,832,781.1	6,429,607.0	21,610,752.8	20,799,332.6	420,740.8	1,295,963.8
2018	2,525,916.6	3,799,252.5	6,691,802.0	21,524,565.0	20,558,278.4	429,344.2	1,298,816.8
중 구	797,968.8	776,207.3	38,254.1	2,114,896.6	3,806,216.0	—	26,765.4
동 구	51,825.8	1,481.8	53.0	126,352.0	189,987.7	—	50,592.3
미추홀구	244,623.5	54,210.6	9,780.0	82,001.6	940,185.1	—	108,071.3
연 수 구	126,533.4	67,060.5	54,257.1	81,961.9	1,018,584.9	—	20,900.0
남 동 구	165,285.1	214,362.4	1,146,537.6	282,878.1	921,852.8	8,517.0	417,885.4
부 평 구	293,113.3	29,383.0	78,847.4	685,535.1	59,716.1	—	250,565.6
계 양 구	501,180.0	25,012.0	656,378.1	1,629,046.4	1,574.0	11,648.0	47,580.0
서 구	345,386.7	538,989.7	1,832,052.1	1,645,819.1	1,116,517.3	1,671.0	273,637.8
강 화 군	—	1,784,500.5	2,813,316.6	13,122,790.6	9,304,364.0	287,308.2	5,083.0
웅 진 군	—	308,044.7	62,326.0	1,753,283.6	3,199,280.5	120,200.0	97,736.0

자료 : 토지정보과

Area of Land Category (Continued)

Unit : m²

공원 Park	체육용지 Gymnastics site	유원지 Recreation area	종교용지 Religious site	사적지 Historical site	묘지 Burial	잡종지 Miscellaneous site	
15,439,378.0	3,946,699.9	1,185,188.0	1,356,977.0	340,414.8	2,859,790.0	77,889,660.4	2013
18,834,292.7	4,946,547.7	1,185,949.0	1,385,188.2	340,414.8	2,840,582.0	79,198,408.8	2014
18,894,072.3	5,620,093.1	1,241,894.7	1,396,435.2	340,293.8	2,817,987.0	80,528,223.4	2015
24,908,774.9	7,986,372.2	1,264,456.7	1,449,147.7	335,566.8	2,796,230.0	86,293,201.3	2016
25,683,118.9	10,421,363.1	1,336,715.8	1,465,017.4	335,571.8	2,772,563.8	85,263,242.1	2017
26,194,637.8	11,177,354.1	1,379,967.8	1,483,451.7	335,571.8	2,745,012.4	82,984,185.5	2018
6,487,525.1	3,127,597.8	1,035,010.0	101,006.5	—	107,733.0	46,662,645.0	Jung-gu
212,764.3	28,994.5	—	45,840.3	—	—	646,665.3	Dong-gu
595,570.9	424,289.6	—	135,486.3	26,076.1	8,482.0	1,173,003.2	Michuhol-gu
7,827,272.3	2,662,593.6	17,256.0	86,262.5	2,645.7	54,009.0	8,144,651.6	Yeonsu-gu
5,762,765.7	191,860.4	—	146,895.6	—	100,443.8	1,371,825.0	Namdong-gu
885,901.3	118,118.8	—	166,044.1	—	29,809.6	2,591,374.7	Bupyeong-gu
321,500.7	271,193.8	649.0	83,880.4	—	113,463.0	1,080,542.5	Gyeyang-gu
4,045,863.6	3,216,977.3	3,220.0	171,058.5	—	214,872.0	12,263,518.9	Seo-gu
46,544.9	855,923.2	260,305.8	479,436.2	306,850.0	1,789,009.0	3,284,040.8	Ganghwa-gun
8,929.0	279,805.1	63,527.0	67,541.3	—	327,191.0	5,765,918.5	Ongjin-gun

Source : Land Information Division

4. 일기일수

가. 유인관측지점

– 인천

단위 : 일

	맑음 Clear	구름조금 Partly cloudy	구름많음 Mostly cloudy	흐림 Cloudy	강수 Rain	서리 Frost
2013	107	99	63	96	107	30
2014	106	102	73	84	96	23
2015	112	101	58	94	98	25
2016	81	114	81	90	91	30
2017	121	87	84	73	99	38
2018	99	108	63	95	96	23
1월	9	10	6	6	7	8
2월	12	6	5	5	6	6
3월	5	13	5	8	10	3
4월	9	7	5	9	10	—
5월	7	7	5	12	12	—
6월	4	7	3	16	10	—
7월	10	8	6	7	5	—
8월	3	9	10	9	9	—
9월	8	9	4	9	9	—
10월	10	14	4	3	8	—
11월	11	7	6	6	6	2
12월	11	11	4	5	4	4

자료 : 기상청

Weather Days

Unit : day

안개 Fog	눈 Snow	뇌전 Thunder-Storm	폭풍 Gale	황사 Asian Dust	
61	26	22	1	3	2013
40	22	15	1	8	2014
43	16	13	—	16	2015
38	20	14	1	8	2016
42	31	24	—	8	2017
52	21	21	—	3	2018
4	8	—	—	—	Jan.
2	6	2	—	—	Feb.
8	1	—	—	—	Mar.
6	—	1	—	1	Apr.
13	—	3	—	—	May
11	—	3	—	—	Jun.
3	—	2	—	—	Jul.
2	—	4	—	—	Aug.
—	—	—	—	—	Sep.
—	—	5	—	—	Oct.
1	2	1	—	2	Nov.
2	4	—	—	—	Dec.

Source : Korea Meteorological Administration

4. 일기일수 (계속)

가. 유인관측지점

－ 강화

단위 : 일

	맑음 Clear	구름조금 Partly cloudy	구름많음 Mostly cloudy	흐림 Cloudy	강수 Rain	서리 Frost
2018	45	54	25	29	98	－
1월	－	－	－	－	7	－
2월	－	－	－	－	4	－
3월	－	－	－	－	9	－
4월	－	－	－	－	10	－
5월	－	－	－	－	11	－
6월	－	－	－	－	9	－
7월	－	－	－	－	10	－
8월	4	13	8	6	11	－
9월	9	9	2	10	8	－
10월	9	16	4	2	9	－
11월	10	8	7	5	6	－
12월	13	8	4	6	4	－

－ 백령도

단위 : 일

	맑음 Clear	구름조금 Partly cloudy	구름많음 Mostly cloudy	흐림 Cloudy	강수 Rain	서리 Frost
2018	69	94	64	138	80	8
1월	1	7	4	19	11	－
2월	5	9	3	11	3	4
3월	4	9	9	9	3	2
4월	10	5	4	11	5	－
5월	8	6	6	11	8	－
6월	3	6	3	18	8	－
7월	5	4	6	16	8	－
8월	5	12	6	8	6	－
9월	10	7	2	11	8	－
10월	9	11	6	5	7	－
11월	7	11	6	6	5	－
12월	2	7	9	13	8	2

자료 : 기상청

Weather Days (Continued)

Unit : day

안개 Fog	눈 Snow	뇌전 Thunder-Storm	폭풍 Gale	황사 Asian Dust	
-	-	2	-	-	2018
-	-	-	-	-	Jan.
-	-	-	-	-	Feb.
-	-	-	-	-	Mar.
-	-	-	-	-	Apr.
-	-	-	-	-	May
-	-	-	-	-	Jun.
-	-	-	-	-	Jul.
-	-	-	-	-	Aug.
-	-	-	-	-	Sep.
-	-	2	-	-	Oct.
-	-	-	-	-	Nov.
-	-	-	-	-	Dec.

Unit : day

안개 Fog	눈 Snow	뇌전 Thunder-Storm	폭풍 Gale	황사 Asian Dust	
92	33	14	13	7	2018
2	15	-	2	-	Jan.
1	8	-	2	1	Feb.
18	1	-	1	-	Mar.
11	-	1	1	3	Apr.
16	-	3	1	1	May
19	-	2	-	-	Jun.
18	-	-	-	-	Jul.
5	-	2	1	-	Aug.
1	-	2	-	-	Sep.
-	-	3	1	-	Oct.
-	-	1	-	2	Nov.
1	9	-	4	-	Dec.

Source : Korea Meteorological Administration

4. 일기일수 (계속)

나. 방재기상관측지점

단위 : 일

	대연평		공촌동		인천연수	
	강수 Rain	폭풍 Gale	강수 Rain	폭풍 Gale	강수 Rain	폭풍 Gale
2018	71	9	83	-	80	-
1월	5	1	3	-	-	-
2월	4	-	3	-	2	-
3월	6	2	9	-	9	-
4월	8	1	9	-	7	-
5월	8	1	11	-	11	-
6월	7	-	9	-	10	-
7월	6	-	8	-	6	-
8월	8	1	10	-	11	-
9월	7	-	7	-	10	-
10월	5	1	6	-	7	-
11월	4	1	5	-	4	-
12월	3	1	3	-	3	-

단위 : 일

	자월도		소청도		볼음도	
	강수 Rain	폭풍 Gale	강수 Rain	폭풍 Gale	강수 Rain	폭풍 Gale
2018	74	-	62	54	74	-
1월	4	-	2	12	3	-
2월	3	-	-	7	3	-
3월	9	-	4	4	8	-
4월	8	-	5	5	9	-
5월	9	-	9	4	9	-
6월	8	-	8	2	8	-
7월	6	-	8	1	7	-
8월	10	-	6	2	9	-
9월	4	-	7	2	6	-
10월	4	-	7	4	5	-
11월	4	-	2	2	4	-
12월	5	-	4	9	3	-

자료 : 기상청

Weather Days (Continued)

Unit : day

덕적도		영종도		장봉도		부평		
강수 Rain	폭풍 Gale	강수 Rain	폭풍 Gale	강수 Rain	폭풍 Gale	강수 Rain	폭풍 Gale	
85	1	81	2	73	29	78	-	2018
4	1	3	-	3	4	2	-	Jan.
4	-	3	-	-	-	3	-	Feb.
9	-	9	-	7	4	9	-	Mar.
8	-	9	1	8	4	9	-	Apr.
10	-	11	1	10	2	10	-	May
7	-	10	-	8	1	9	-	Jun.
6	-	5	-	6	-	7	-	Jul.
9	-	8	-	9	1	12	-	Aug.
9	-	7	-	6	1	7	-	Sep.
10	-	8	-	8	6	6	-	Oct.
5	-	5	-	5	2	3	-	Nov.
4	-	3	-	3	4	1	-	Dec.

Unit : day

승봉도		영흥도		무의도		
강수 Rain	폭풍 Gale	강수 Rain	폭풍 Gale	강수 Rain	폭풍 Gale	
69	50	79	49	79	13	2018
3	9	2	6	3	-	Jan.
3	7	2	6	4	1	Feb.
8	2	9	4	9	2	Mar.
7	4	7	7	7	2	Apr.
11	3	9	5	10	2	May
8	1	7	1	7	1	Jun.
6	-	6	-	6	-	Jul.
8	3	9	4	8	1	Aug.
-	-	9	3	10	-	Sep.
6	5	10	7	7	2	Oct.
4	4	4	3	4	1	Nov.
5	12	5	3	4	1	Dec.

Source : Korea Meteorological Administration

5. 기상개황

	기온(°C) Air temperature					강수량 Precipitation (mm)	상대습도(%) Relative humidity	
	평균 Mean	평균 최고 Mean maximum	최고 극값 Highest	평균 최저 Mean minimum	최저 극값 Lowest		평균 Mean	최소 Lowest
2013	11.9	15.5	32.0	8.7	-15.9	1,186.6	77.0	18.0
2014	12.8	16.5	35.3	9.6	-11.4	788.1	78.0	16.0
2015	13.1	17.0	33.1	9.9	-11.2	652.0	79.0	17.0
2016	13.3	17.1	34.0	10.0	-16.3	864.3	76.0	13.0
2017	12.5	16.3	34.0	9.3	-11.1	1,028.9	66.0	12.0
2018	12.5	16.3	35.9	9.2	-17.1	1,134.4	65.0	9.0
1월	-3.8	-6.0	7.2	-6.6	-17.1	4.5	56.0	20.0
2월	-1.8	2.0	8.2	-5.2	-11.9	27.0	54.0	18.0
3월	6.9	11.1	19.5	3.5	-5.5	78.6	71.0	9.0
4월	11.9	16.3	22.3	8.2	0.4	112.2	64.0	13.0
5월	17.0	21.1	27.8	13.3	8.6	158.9	72.0	23.0
6월	21.2	25.4	29.0	18.0	18.9	144.0	76.0	26.0
7월	26.6	30.2	35.6	23.7	18.9	148.8	77.0	37.0
8월	28.1	31.5	35.9	25.2	20.5	214.9	73.0	27.0
9월	21.6	25.0	29.9	18.5	12.5	46.1	65.0	23.0
10월	13.8	17.7	24.7	10.4	3.4	116.2	61.0	21.0
11월	8.5	12.1	16.8	5.3	-1.2	66.6	63.0	13.0
12월	-0.2	3.4	13.6	-3.5	-13.2	16.6	52.0	16.0

자료 : 기상청

Summary of Meteorological Data

평균 해면기압	이슬점 온도	평균 운량	일조시간	최 심 신적설	바람(m/s) Windspeed			
					평균 풍속 Mean	최대 풍속 Fastest	최대 순간풍속 Highest gustt	
Air pressure of mean sea level (hPa)	Mean dewpoint temperature (°C)	Mean cloud (10%)	Duration of sunshine (hr)	Maximum depth of snowfall (cm)				
1,015.8	7.7	48.0	2,517.8	7.4	3.2	14.2	21.9	2013
1,016.7	8.6	48.0	2,559.9	3.3	3.1	14.9	22.0	2014
1,016.6	9.1	47.0	2,671.4	3.9	3.1	13.4	19.9	2015
1,016.7	8.6	51.0	2,594.7	5.8	3.1	14.2	21.0	2016
1,016.6	5.8	4.5	2,751.8	8.1	3.1	12.2	17.9	2017
1,016.8	5.5	4.9	2,715.5	4.2	3.1	12.1	20.5	2018
1,024.5	-11.7	4.3	208.9	2.9	3.5	12.1	18.2	Jan.
1,023.7	-10.6	3.9	219.2	2.9	3.6	9.8	15.2	Feb.
1,020.4	1.2	5.5	204.7	—	3.3	11.3	17.1	Mar.
1,015.6	4.3	4.9	221.1	—	3.4	11.8	20.5	Apr.
1,011.3	11.1	5.6	221.9	—	3.0	9.9	15.2	May
1,007.8	16.4	6.4	224.6	—	2.3	8.5	16.2	Jun.
1,008.5	21.8	4.9	279.3	—	2.6	7.4	12.7	Jul.
1,007.0	22.2	5.7	255.5	—	3.0	9.1	14.7	Aug.
1,013.1	14.1	5.2	219.2	—	3.0	8.2	14.1	Sep.
1,018.8	5.9	3.8	257.2	—	2.9	10.9	19.4	Oct.
1,023.6	1.1	4.2	192.4	1.6	2.6	9.8	15.4	Nov.
1,027.7	-9.4	3.9	211.5	4.2	3.6	9.8	16.0	Dec.

Source : Korea Meteorological Administration

6. 강수량

단위 : mm

	계 Total	1월 January	2월 February	3월 March	4월 April	5월 May	6월 June
2016	1,965.2	3.0	82.2	96.4	173.9	340.3	38.9
2017	2,173.3	45.8	41.4	30.2	142.5	58.4	102.7
2018		-	-	-	-	-	-
인천기상대	1,134.4	4.5	27.0	78.6	112.2	158.9	144.0
강화관측소	147.5	3.0	25.5	15.5	54.5	50.0	65.5
백령관측소	94.1	2.3	1.1	19.0	51.7	21.9	74.3

자료 : 기상청

7. 해안선 및 도서

단위 : mm

	해 안 선 ¹⁾ Coastline(km)			도서현황	
				도서	
	육지부	도서부	(개)	유인도	
	Mainland	Island	No. of islands		
2013	1,047.96	327.18	720.78	162	36
2014	1,047.31	322.52	724.79	163	35
2015	1,031.38	345.29	686.09	162	36
2016	1,033.87	323.09	641.80	150	34
2017	1,066.33	348.41	685.94	162	35
2018	1,063.51	345.58	686.09	162	35
중 구	147.77	116.52	31.25	15	3
동 구	11.16	10.02	1.14	1	-
미 추 홀 구	0.50	0.50	-	-	-
연 수 구	37.00	37.00	-	-	-
남 동 구	31.84	-	-	-	-
부 평 구	-	-	-	-	-
계 양 구	-	-	-	-	-
서 구	29.14	21.99	7	8	1
강 화 군	264.78	111.23	153.55	25	8
옹 진 군	541.32	48.32	493.00	113	23

주 : 1) 해안선은 실제 접안길이임. - 중구의 영종·옹유도를 도서에 미포함

2) 주민등록인구통계 자료

자료 : 군.구

Precipitation

Unit : mm

7월 July	8월 August	9월 September	10월 October	11월 November	12월 December	
626.9	53.2	63.4	328.5	29.6	128.9	2016
867.0	631.8	52.9	51.3	64.3	85.0	2017
-	-	-	-	-	-	2018
148.8	214.9	46.1	116.2	66.6	16.6	Incheon Weather Station
44.5	147.5	17.0	20.5	41.0	4.5	Ganghwa Weather Station
80.5	94.1	14.5	14.2	28.6	19.5	Baengnyeongdo Weather Station

Source : Korea Meteorological Administration

Coastline and Islands

Unit : mm

Islands					
도서			면적		
Inhabited		무인도			
세대 ²⁾ Households	인구(명) ²⁾ Population				
		Uninhabited	Area(km ²)		
14,029	27,819	126	289.87		2013
14,542	27,549	128	289.99		2014
14,804	27,833	126	290.10		2015
13,667	25,168	117	241.95		2016
15,422	28,414	127	290.00		2017
15,286	27,860	127	290.24		2018
462	788	12	10.89		Jung-gu
-	-	1	0.07		Dong-gu
-	-	-	-		Michuhol-gu
-	-	-	-		Yeonsu-gu
-	-	-	-		Namdong-gu
-	-	-	-		Bupyeong-gu
-	-	-	-		Gyeyang-gu
35	43	7	0.47		Seo-gu
3,043	5,993	17	105.93		Ganghwa-gun
11,746	21,036	90	172.88		Ongjin-gun

Based on resident registration data

Source : Gun and Gu



제59회

인천통계연보

Incheon Statistical Yearbook

INCHEON STATISTICAL YEARBOOK 2019
제59회 인천통계연보

Ⅲ 인 구

Population

1. 인구추이

단위 : 세대, 명

	세대	인구			한국인		
	No. of households	Population	남 Male	여 Female	Korean	남 Male	여 Female
1953	52,095	266,914	126,313	140,601	266,914	126,313	140,601
1954	51,993	263,622	126,357	137,265	263,622	126,357	137,265
1955	55,034	295,878	144,459	151,419	295,878	144,459	151,419
1956	59,170	303,760	148,293	155,467	303,760	148,293	155,467
1957	57,664	300,553	146,650	153,903	300,553	146,650	153,903
1958	60,903	318,683	156,139	162,544	318,683	156,139	162,544
1959	67,484	361,167	177,745	183,422	361,167	177,745	183,422
1960	74,975	402,009	202,316	199,693	402,009	202,316	199,693
1961	75,210	397,255	195,573	201,682	397,255	195,573	201,682
1962	81,512	430,054	214,710	215,344	430,054	214,710	215,344
1963	84,355	445,378	222,541	222,837	445,378	222,541	222,837
1964	86,638	465,158	232,370	232,788	465,158	232,370	232,788
1965	90,181	485,511	242,421	243,090	485,511	242,421	243,090
1966	96,639	528,579	266,820	261,759	528,579	266,820	261,759
1967	100,449	535,577	268,690	266,887	535,577	268,690	266,887
1968	103,591	555,868	279,395	276,473	555,868	279,395	276,473
1969	115,863	577,939	292,429	285,510	577,939	292,429	285,510
1970	126,801	646,013	325,236	320,777	643,316	323,841	319,475
1971	133,280	671,053	338,510	332,543	671,053	338,510	332,543
1972	137,343	689,793	344,811	344,982	689,793	344,811	344,982
1973	142,053	714,246	354,790	359,456	714,246	354,790	359,456
1974	156,259	767,357	380,589	386,768	767,357	380,589	386,768
1975	165,402	799,982	398,278	401,704	799,982	398,278	401,704
1976	172,622	830,061	409,049	421,012	830,061	409,049	421,012
1977	182,469	873,955	433,578	440,377	873,955	433,578	440,377
1978	196,164	936,497	465,583	470,914	936,497	465,583	470,914
1979	224,431	1,043,744	521,000	522,744	1,043,744	521,000	522,744
1980	243,625	1,083,906	542,215	541,691	1,083,906	542,215	541,691
1981	254,184	1,141,705	568,473	573,232	1,141,705	568,473	573,232
1982	265,880	1,179,558	588,126	591,432	1,179,558	588,126	591,432
1983	281,350	1,220,311	610,121	610,190	1,220,311	610,121	610,190
1984	304,791	1,295,107	648,957	646,150	1,295,107	648,957	646,150
1985	339,580	1,386,911	692,516	694,395	1,386,911	692,516	694,395

주 : 1) 외국인 세대수 제외(1998년부터 적용), Foreign households excluded(since1998)

자료 : 데이터혁신담당관

Population Trend

Unit : household, person

외국인			인구증가율 (%)	세대당 인구 ¹⁾	65세 이상 고령자 Person 65 years old and over	인구밀도 (명/㎢)	면적(㎢) Area	
Foreigner	남 Male	여 Female	Population increase rate	Person per household		Population density		
...	1,605	166.30	1953
...	-1.23	5.07	...	1,585	166.30	1954
...	12.24	5.38	...	1,779	166.30	1955
...	2.66	5.13	...	1,827	166.30	1956
...	-1.06	5.21	...	1,807	166.30	1957
...	6.03	5.23	...	1,916	166.30	1958
...	13.33	5.35	...	2,172	166.30	1959
...	11.31	5.36	...	2,417	166.30	1960
...	-1.18	5.28	...	2,389	166.30	1961
...	8.26	5.28	...	2,586	166.30	1962
...	3.56	5.28	...	2,678	166.30	1963
...	4.44	5.37	...	2,796	166.36	1964
...	4.38	5.38	...	2,918	166.36	1965
...	8.87	5.47	...	3,177	166.36	1966
...	1.32	5.33	...	3,219	166.36	1967
...	3.79	5.37	...	3,341	166.36	1968
...	3.97	4.99	...	3,474	166.36	1969
2,697	1,395	1,302	11.78	5.09	...	3,883	166.36	1970
...	3.88	5.03	...	4,034	166.36	1971
...	2.79	5.02	...	3,564	193.55	1972
...	3.54	5.03	...	3,609	197.90	1973
...	7.44	4.91	...	3,869	198.32	1974
...	4.25	4.84	...	4,034	198.32	1975
...	3.76	4.81	...	4,152	199.90	1976
...	5.29	4.79	...	4,366	200.18	1977
...	7.16	4.77	...	4,676	200.27	1978
...	11.45	4.65	...	5,202	200.65	1979
...	3.85	4.45	...	5,389	201.13	1980
...	5.33	4.49	...	5,674	201.21	1981
...	3.32	4.44	...	5,842	201.90	1982
...	3.45	4.34	...	6,040	202.03	1983
...	6.13	4.25	...	6,409	202.09	1984
...	7.09	4.08	...	6,846	202.60	1985

Source : Data Innovation Division

1. 인구추이 (계속)

단위 : 세대, 명

	세 대	인 구			한국인		
	No. of households	Population	남 Male	여 Female	Korean	남 Male	여 Female
1986	355,149	1,441,131	721,211	719,920	1,441,131	721,211	719,920
1987	377,335	1,526,435	766,013	760,422	1,526,435	766,013	760,422
1988	410,929	1,616,017	813,485	802,532	1,616,017	813,485	802,532
1989	455,610	1,754,376	881,799	872,577	1,754,376	881,799	872,577
1990	485,870	1,818,293	915,828	902,465	1,818,293	915,828	902,465
1991	578,278	1,964,024	991,484	972,540	1,964,024	991,484	972,540
1992	617,409	2,070,616	1,045,151	1,025,465	2,065,866	1,042,541	1,023,325
1993	647,325	2,144,350	1,082,259	1,062,091	2,138,426	1,078,845	1,059,581
1994	674,128	2,208,269	1,115,457	1,092,812	2,200,769	1,110,814	1,089,955
1995	731,080	2,362,132	1,193,395	1,168,737	2,353,073	1,187,620	1,165,453
1996	755,074	2,404,353	1,215,627	1,188,726	2,391,824	1,206,978	1,184,846
1997	787,498	2,460,905	1,244,820	1,216,085	2,445,612	1,233,907	1,211,705
1998	794,534	2,498,404	1,262,495	1,235,909	2,485,199	1,253,485	1,231,714
1999	809,671	2,524,251	1,276,414	1,247,837	2,509,086	1,266,057	1,243,029
2000	829,164	2,562,321	1,296,053	1,266,268	2,545,769	1,284,769	1,261,000
2001	845,739	2,581,557	1,305,852	1,275,705	2,564,598	1,294,400	1,270,198
2002	872,057	2,596,102	1,311,620	1,284,482	2,577,989	1,301,499	1,276,490
2003	891,606	2,601,278	1,318,560	1,282,718	2,570,194	1,296,989	1,273,205
2004	908,673	2,610,715	1,322,272	1,288,443	2,578,817	1,300,343	1,278,474
2005	933,686	2,632,178	1,331,830	1,300,348	2,600,495	1,310,759	1,289,736
2006	965,302	2,663,854	1,349,832	1,314,022	2,624,391	1,323,375	1,301,016
2007	995,712	2,710,040	1,372,611	1,337,429	2,664,576	1,342,975	1,321,601
2008	1,014,755	2,741,217	1,386,673	1,354,544	2,692,696	1,356,473	1,336,223
2009	1,026,936	2,758,431	1,394,068	1,364,363	2,710,579	1,364,809	1,345,770
2010	1,059,664	2,808,288	1,421,439	1,386,849	2,758,296	1,390,356	1,367,940
2011	1,077,563	2,851,491	1,441,503	1,409,988	2,801,274	1,410,980	1,390,294
2012	1,097,491	2,891,286	1,459,692	1,431,594	2,843,981	1,431,593	1,412,388
2013	1,118,988	2,930,164	1,478,862	1,451,302	2,879,782	1,448,835	1,430,947
2014	1,136,280	2,957,931	1,492,104	1,465,827	2,902,608	1,459,074	1,443,534
2015	1,154,004	2,983,484	1,503,639	1,479,845	2,925,815	1,469,869	1,455,946
2016	1,171,399	3,002,172	1,512,065	1,490,107	2,943,069	1,477,671	1,465,398
2017	1,188,917	3,011,138	1,515,950	1,495,188	2,948,542	1,479,597	1,468,945
2018	1,213,201	3,022,511	1,521,044	1,501,467	2,954,642	1,481,844	1,472,798

주 : 1) 외국인 세대수 제외(1998년부터 적용), Foreign households excluded(since1998)

자료 : 데이터혁신담당관

Population Trend (Continued)

Unit : household, person

외국인			인구증가율 (%)	세대당인구 ¹⁾	65세이상 고령자 Person 65 years old and over	인구밀도 (명/km ²)	면적(km ²) Area	
Foreigner	남 Male	여 Female	Population increase rate	Person per household		Population density		
...	3.91	4.06	...	6,964	206.95	1986
...	5.92	4.05	...	7,327	208.32	1987
...	5.87	3.93	...	7,757	208.32	1988
...	8.56	3.85	...	5,598	313.41	1989
...	3.64	3.74	...	5,733	317.18	1990
...	8.01	3.40	...	5,856	335.40	1991
4,750	2,610	2,140	5.43	3.35	...	6,111	338.83	1992
5,924	3,414	2,510	3.56	3.31	84,348	6,318	339.40	1993
7,500	4,643	2,857	2.98	3.28	89,421	6,502	339.61	1994
9,059	5,775	3,284	6.97	3.23	106,303	2,473	955.00	1995
12,529	8,649	3,880	1.79	3.18	111,913	2,515	955.95	1996
15,293	10,913	4,380	2.35	3.12	117,001	2,569	957.81	1997
13,205	9,010	4,195	1.52	3.14	123,655	2,608	958.00	1998
15,165	10,357	4,808	1.03	3.12	130,362	2,633	958.61	1999
16,552	11,284	5,268	1.51	3.09	138,316	2,657	964.53	2000
16,959	11,452	5,507	0.75	3.05	145,626	2,634	980.04	2001
18,113	10,121	7,992	0.56	2.98	152,835	2,632	986.45	2002
31,084	21,571	9,513	0.20	2.92	160,660	2,636	986.96	2003
31,898	21,929	9,969	0.36	2.87	169,549	2,630	992.78	2004
31,683	21,071	10,612	0.82	2.82	178,602	2,648	994.12	2005
39,463	26,457	13,006	1.20	2.76	189,940	2,658	1,002.07	2006
45,464	29,636	15,828	1.73	2.72	204,880	2,690	1,007.47	2007
48,521	30,200	18,321	1.15	2.70	215,860	2,713	1,010.35	2008
47,852	29,259	18,593	0.63	2.69	226,610	2,686	1,027.01	2009
49,992	31,083	18,909	1.81	2.65	237,805	2,728	1,029.44	2010
50,217	30,523	19,694	1.54	2.65	250,528	2,762	1,032.41	2011
47,305	28,099	19,206	1.40	2.63	260,107	2,778	1,040.82	2012
50,382	30,027	20,355	1.34	2.62	282,471	2,815	1,040.88	2013
55,323	33,030	22,293	0.95	2.60	298,818	2,824	1,047.59	2014
57,669	33,770	23,899	0.86	2.59	312,905	2,847	1,047.87	2015
59,103	34,394	24,709	0.63	2.56	324,255	2,789	1,076.40	2016
62,596	36,353	26,243	0.30	2.53	345,024	2,832	1,063.09	2017
67,869	39,200	28,669	0.38	2.49	362,675	2,845	1,062.40	2018

Source : Data Innovation Division

2. 군 · 구별 세대 및 인구(주민등록)

단위 : 세대, 명

	세 대 ¹⁾ No. of households	등록인구					
		합 계			한국인		
		Total	남 Male	여 Female	Korean	남 Male	여 Female
2013	1,118,988	2,930,164	1,478,862	1,451,302	2,879,782	1,448,835	1,430,947
2014	1,136,280	2,957,931	1,492,104	1,465,827	2,902,608	1,459,074	1,443,534
2015	1,154,004	2,983,484	1,503,639	1,479,845	2,925,815	1,469,869	1,455,946
2016	1,171,399	3,002,172	1,512,065	1,490,107	2,943,069	1,477,671	1,465,398
2017	1,188,917	3,011,138	1,515,950	1,495,188	2,948,542	1,479,597	1,468,945
2018	1,213,201	3,022,511	1,521,044	1,501,467	2,954,642	1,481,844	1,472,798
중 구	57,887	126,522	65,763	60,759	122,499	63,700	58,799
동 구	28,952	67,161	33,963	33,198	66,233	33,433	32,800
미추홀구	184,275	425,471	214,592	210,879	416,542	210,088	206,454
연 수 구	129,806	357,362	177,942	179,420	346,359	172,298	174,061
남 동 구	218,945	549,691	275,967	273,724	537,161	267,426	269,735
부 평 구	212,906	538,137	267,150	270,987	524,640	260,144	264,496
계 양 구	124,281	315,903	157,574	158,329	312,680	156,128	156,552
서 구	211,847	551,311	280,945	270,366	538,596	272,153	266,443
강 화 군	32,556	69,726	35,084	34,642	68,896	34,546	34,350
웅 진 군	11,746	21,227	12,064	9,163	21,036	11,928	9,108

주 : 12.31 주민등록인구통계 자료(외국인 포함). Based on Resident registration data(Including foreigners)

1) 외국인 세대수 제외(1998년부터 적용). Foreign households excluded(since 1998)

2) 2017년 7월 남구→미추홀구로 명칭 변경

자료 : 데이터혁신담당관

Households and Population by Gun and Gu(Resident Registration)

Unit : household, person

Registered Population			세대당인구	65세이상 고령자	평균연령	인구밀도 (명/k㎡)				
외국인						Person 65 years old and over	Average age		Population density	면적(k㎡) Area
Foreigner	남 Male	여 Female								
50,382	30,027	20,355	2.62	282,471	38.3	2,815	1,040.82	2013		
55,323	33,030	22,293	2.60	297,951	38.8	2,824	1,047.60	2014		
57,669	33,770	23,899	2.59	324,255	39.3	2,847	1,047.87	2015		
59,103	34,394	24,709	2.56	324,255	39.9	2,789	1,076.40	2016		
62,596	36,353	26,243	2.53	345,024	40.4	2,832	1,063.09	2017		
67,869	39,200	28,669	2.49	362,675	—	2,843	1,063.27	2018		
4,023	2,063	1,960	2.19	17,482	—	902	140.28	Jung-gu		
928	530	398	2.32	13,254	—	9,341	7.19	Dong-gu		
8,929	4,504	4,425	2.31	62,833	—	17,135	24.83	Michuhol-gu		
11,003	5,644	5,359	2.75	31,227	—	6,503	54.95	Yeonsu-gu		
12,530	8,541	3,989	2.51	62,248	—	9,635	57.05	Namdong-gu		
13,497	7,006	6,491	2.53	66,424	—	16,812	32.01	Bupyeong-gu		
3,223	1,446	1,777	2.54	33,119	—	6,932	45.57	Gyeyang-gu		
12,715	8,792	3,923	2.60	49,975	—	4,709	117.08	Seo-gu		
830	538	292	2.14	21,148	—	169	411.43	Ganghwa-gun		
191	136	55	1.81	4,965	—	123	172.88	Ongjin-gun		

Source : Data Innovation Division

3. 읍·면·동별 세대 및 인구(2018)

단위 : 세대, 명

	등록인구					
	세대 No. of households	합계 Total			한국인 Korean	남 Male
			남 Male	여 Female		
인 천 광 역 시	1,213,201	3,022,511	1,521,044	1,501,467	2,954,642	1,481,844
중 구	57,887	126,522	65,763	60,759	122,499	63,700
연 안 동	3,554	7,186	3,906	3,280	6,871	3,697
신 포 동	2,841	5,941	2,963	2,978	5,462	2,751
신 흥 동	6,231	14,371	7,337	7,034	13,876	7,058
도 원 동	2,108	4,441	2,261	2,180	4,331	2,217
율 목 동	1,962	3,881	2,011	1,870	3,739	1,943
동 인 천 동	3,460	6,521	3,455	3,066	6,194	3,262
북 성 동	1,675	3,692	1,903	1,789	3,113	1,596
송 월 동	2,186	4,997	2,510	2,487	4,756	2,389
영 중 동	7,722	15,197	8,423	6,774	14,670	8,145
영 중 1 동	10,148	28,529	14,165	14,364	28,333	14,101
운 서 동	13,328	27,301	14,344	12,957	26,768	14,097
용 유 동	2,672	4,465	2,485	1,980	4,386	2,444
동 구	28,952	67,161	33,963	33,198	66,233	33,433
만 석 동	3,297	7,650	3,946	3,704	7,505	3,853
화 수 1 · 화 평 동	3,018	6,854	3,432	3,422	6,730	3,349
화 수 2 동	3,740	8,443	4,216	4,227	8,337	4,155
송 현 1 · 2 동	4,282	11,090	5,489	5,601	11,007	5,462
송 현 3 동	1,988	4,179	2,122	2,057	4,070	2,056
송 림 1 동	801	1,885	938	947	1,839	915
송 림 2 동	1,668	3,216	1,637	1,579	3,180	1,621
송 림 3 · 5 동	3,789	8,862	4,531	4,331	8,796	4,504
송 림 4 동	1,797	4,501	2,347	2,154	4,423	2,295
송 림 6 동	2,936	7,178	3,612	3,566	7,077	3,545
금 창 동	1,636	3,303	1,693	1,610	3,269	1,678
미 추 출 구	184,275	425,436	214,572	210,864	416,542	210,088
송 의 1 · 3 동	6,697	14,400	7,292	7,108	14,047	7,130
송 의 2 동	6,630	15,172	7,629	7,543	14,822	7,482
송 의 4 동	7,779	17,446	8,727	8,719	17,085	8,574
용 현 1 · 4 동	9,840	19,981	10,677	9,304	18,142	9,704
용 현 2 동	6,825	16,100	8,133	7,967	15,846	8,005
용 현 3 동	4,215	8,296	4,335	3,961	8,099	4,242
용 현 5 동	18,260	48,423	24,154	24,269	47,899	23,891
학 익 1 동	13,114	34,233	17,014	17,219	33,699	16,790
학 익 2 동	8,374	20,626	10,197	10,429	20,488	10,127
도 화 1 동	10,769	24,449	12,181	12,268	23,934	11,933
도 화 2 · 3 동	11,533	27,779	14,306	13,473	27,030	13,766
주 안 1 동	10,793	20,833	10,827	10,006	20,141	10,505
주 안 2 동	9,276	19,787	10,043	9,744	19,595	9,972
주 안 3 동	4,465	9,803	4,964	4,839	9,710	4,932

자료 : 데이터혁신담당관

• 2018년 7월 1일 : 각 행정동 명칭 변경 (검단1동→검단동, 검단2동→불로대곡동, 검단3동→원당동, 검단4동→당하동, 검단5동→오류왕길동)

Households and Population by Eup, Myeon and Dong(2018)

Unit : household, person

Population				65세이상 고령자 Person65 years old andover	
	외국인				
여 Female	Foreigner	남 Male	여 Female		
1,472,798	67,869	39,200	28,669	362,675	Incheon Metropolitan City
58,799	4,023	2,063	1,960	17,482	Jung-gu
3,174	315	209	106	1,410	Sinpo-dong
2,711	479	212	267	1,328	Younan-dong
6,818	495	279	216	2,364	Sinheung-dong
2,114	110	44	66	1,001	Dowon-dong
1,796	142	68	74	855	Yulmok-dong
2,932	327	193	134	1,522	Dongincheon-dong
1,517	579	307	272	848	Bukseong-dong
2,367	241	121	120	1,040	Songwol-dong
6,525	527	278	249	2,050	Yeongjong-dong
14,232	196	64	132	1,896	Yeongjong1-dong
12,671	533	247	286	1,982	Woonseo-dong
1,942	79	41	38	1,186	Yongu-dong
32,800	928	530	398	13,254	Dong-gu
3,652	145	93	52	1,305	Manseok-dong
3,381	124	83	41	1,505	Hwasu1·Hwapeongdong
4,182	106	61	45	1,863	Hwasu2-dong
5,545	83	27	56	1,747	Songhyeon1·2-dong
2,014	109	66	43	936	Songhyeon3-dong
924	46	23	23	435	Songnim1-dong
1,559	36	16	20	976	Songnim2-dong
4,292	66	27	39	1,685	Songnim3·5-dong
2,128	78	52	26	605	Songnim4-dong
3,532	101	67	34	1,242	Songnim6-dong
1,591	34	15	19	955	Geumchang-dong
206,454	8,894	4,484	4,410	62,833	Michuhol-gu
6,917	353	162	191	2,442	Sungui1·3-dong
7,340	350	147	203	2,230	Sungui2-dong
8,511	361	153	208	3,085	Sungui4-dong
8,438	1,839	973	866	3,572	Yonghyeon1·4-dong
7,841	254	128	126	2,513	Yonghyeon2-dong
3,857	197	93	104	1,955	Yonghyeon3-dong
24,008	524	263	261	5,237	Yonghyeon5-dong
16,909	534	224	310	4,329	Hagik1-dong
10,361	138	70	68	3,196	Hagik2-dong
12,001	515	248	267	3,657	Dohwa1-dong
13,264	749	540	209	3,864	Dohwa2·3-dong
9,636	692	322	370	1,847	Juan1-dong
9,623	192	71	121	3,832	Juan2-dong
4,778	93	32	61	1,821	Juan3-dong

Source : Data Innovation Division

3. 읍·면·동별 세대 및 인구(2018) (계속)

단위 : 세대, 명

				등록인구				
				세대 No. of households	합계 Total			한국인 Korean
						남 Male	여 Female	
주	안	4	동	7,832	16,429	8,235	8,194	16,208
주	안	5	동	8,465	19,226	9,692	9,534	18,354
주	안	6	동	10,284	24,325	12,171	12,154	23,950
주	안	7	동	6,177	14,159	6,938	7,221	14,006
주	안	8	동	9,308	22,926	11,256	11,670	22,747
관	교		동	6,490	16,642	8,185	8,457	16,519
문	학		동	7,149	14,401	7,616	6,785	14,221
연	수		구	129,806	356,746	177,691	179,055	345,743
옥	련	1	동	8,356	21,703	10,840	10,863	21,234
옥	련	2	동	7,995	22,694	11,314	11,380	22,133
선	학		동	8,140	19,568	10,025	9,543	18,592
연	수	1	동	10,509	26,258	14,189	12,069	22,207
연	수	2	동	9,813	23,365	11,461	11,904	22,844
연	수	3	동	7,649	18,265	8,707	9,558	18,121
청	학		동	12,585	28,006	14,439	13,567	27,238
동	춘	1	동	6,073	18,172	8,951	9,221	18,083
동	춘	2	동	6,889	19,986	9,829	10,157	19,882
동	춘	3	동	5,802	19,516	9,486	10,030	19,472
송	도	1	동	10,756	35,188	17,345	17,843	34,189
송	도	2	동	18,910	58,329	28,680	29,649	57,135
송	도	3	동	16,329	45,696	22,425	23,271	44,613
남	동		구	218,945	549,691	275,967	273,724	537,161
구	월	1	동	12,926	33,666	16,489	17,177	33,302
구	월	2	동	13,403	39,223	19,321	19,902	39,061
구	월	3	동	15,434	29,641	14,760	14,881	28,886
구	월	4	동	7,741	16,748	8,436	8,312	16,470
간	석	1	동	11,171	25,333	12,508	12,825	24,873
간	석	2	동	9,219	23,368	11,769	11,599	23,124
간	석	3	동	13,176	30,210	15,168	15,042	29,453
간	석	4	동	12,154	28,692	14,416	14,276	27,982
만	수	1	동	8,137	16,872	8,168	8,704	16,664
만	수	2	동	9,807	26,224	12,844	13,380	26,088
만	수	3	동	7,274	18,960	9,513	9,447	18,807
만	수	4	동	9,095	23,008	11,302	11,706	22,925
만	수	5	동	7,442	16,670	8,395	8,275	16,483
만	수	6	동	10,192	26,500	12,954	13,546	26,366
장	수	서	창	7,756	21,422	10,631	10,791	21,093
서	창	2	동	13,745	36,053	17,986	18,067	36,042
남	춘	도	림	9,050	23,649	12,414	11,235	22,657
논	현	1	동	12,506	32,571	16,418	16,153	31,912
논	현	2	동	14,047	35,382	18,091	17,291	33,719

자료 : 데이터혁신담당관

• 2018년 7월 1일 : 각 행정동 명칭 변경 (검단1동→검단동, 검단2동→불로대곡동, 검단3동→원당동, 검단4동→당하동, 검단5동→오류왕길동)

Households and Population by Eup, Myeon and Dong(2018) (Continued)

Unit : household, person

Population				65세이상 고령자 Person 65 years old and over	
	외국인	남	여		
여 Female	Foreigner	Male	Female		
8,069	221	96	125	3,573	Juan4-dong
9,194	872	532	340	2,971	Juan5-dong
11,957	375	178	197	2,993	Juan6-dong
7,125	153	57	96	2,589	Juan7-dong
11,557	179	66	113	3,169	Juan8-dong
8,388	123	54	69	2,342	Gwangyo-dong
6,680	180	75	105	1,616	Munhak-dong
173,696	11,003	5,644	5,359	31,227	Yeonsu-gu
10,673	469	279	190	2,627	Oognyeon1-dong
11,156	561	337	224	2,466	Oognyeon2-dong
9,080	976	513	463	2,633	Seonhak-dong
10,203	4,051	2,185	1,866	2,413	Yeonsu1-dong
11,620	521	237	284	2,582	Yeonsu2-dong
9,471	144	57	87	2,613	Yeonsu3-dong
13,170	768	371	397	3,708	Cheonghak-dong
9,182	89	50	39	1,744	DongChun1-dong
10,097	104	44	60	1,686	DongChun2-dong
10,002	44	16	28	1,811	DongChun3-dong
17,349	999	505	494	2,523	Songdo1-dong
29,062	1,194	607	587	2,601	Songdo2-dong
22,631	1,083	443	640	1,820	Songdo3-dong
269,735	12,530	8,541	3,989	62,248	Namdong-gu
16,956	364	143	221	3,182	Guwol1-dong
19,799	162	59	103	3,861	Guwol2-dong
14,483	755	357	398	2,695	Guwol3-dong
8,147	278	113	165	2,592	Guwol4-dong
12,596	460	231	229	3,788	Ganseok1-dong
11,469	244	114	130	3,018	Ganseok2-dong
14,680	757	395	362	4,007	Ganseok3-dong
13,925	710	359	351	3,712	Ganseok4-dong
8,572	208	76	132	2,988	Mansu1-dong
13,291	136	47	89	3,183	Mansu2-dong
9,350	153	56	97	2,336	Mansu3-dong
11,652	83	29	54	2,837	Mansu4-dong
8,168	187	80	107	2,802	Mansu5-dong
13,456	134	44	90	3,357	Mansu6-dong
10,607	329	145	184	2,530	Jangsuseochang-dong
18,059	11	3	8	2,819	Seochang2-dong
11,021	992	778	214	2,898	Namchondorim-dong
15,922	659	428	231	2,998	Nonhyeon1-dong
16,744	1,663	1,116	547	3,702	Nonhyeon2-dong

Source : Data Innovation Division

3. 읍·면·동별 세대 및 인구(2018) (계속)

단위 : 세대, 명

			등록인구				
			세대 No. of households	합계 Total			한국인 Korean
					남 Male	여 Female	
논	현	고	잔	동			
			14,670	45,499	24,384	21,115	41,254
부	평	구					
			212,906	538,137	267,150	270,987	524,640
부	평	1	동	15,288	38,487	18,599	19,888
부	평	2	동	9,253	21,327	10,692	10,635
부	평	3	동	6,698	14,792	7,396	7,396
부	평	4	동	17,024	39,092	19,464	19,628
부	평	5	동	15,843	37,511	18,661	18,850
부	평	6	동	7,421	17,203	8,580	8,623
산	곡	1	동	6,370	14,653	7,396	7,257
산	곡	2	동	11,067	33,527	16,550	16,977
산	곡	3	동	8,713	23,890	11,670	12,220
산	곡	4	동	6,612	18,946	9,138	9,808
청	천	1	동	4,083	8,718	4,757	3,961
청	천	2	동	13,693	36,133	18,131	18,002
갈	산	1	동	7,174	17,665	8,907	8,758
갈	산	2	동	8,237	20,674	10,121	10,553
삼	산	1	동	14,727	38,035	18,651	19,384
삼	산	2	동	10,274	30,919	15,054	15,865
부	개	1	동	7,731	18,184	9,183	9,001
부	개	2	동	7,462	19,446	9,530	9,916
부	개	3	동	12,477	33,984	16,418	17,566
일	신	동	5,156	13,669	7,007	6,662	13,509
십	정	1	동	5,958	14,345	7,362	6,983
십	정	2	동	11,645	26,937	13,883	13,054
계	양	구					
			124,281	315,903	157,574	158,329	312,680
효	성	1	동	10,610	27,219	13,741	13,478
효	성	2	동	11,550	31,798	16,021	15,777
계	산	1	동	9,944	21,521	11,096	10,425
계	산	2	동	7,364	16,796	8,369	8,427
계	산	3	동	8,511	21,143	10,199	10,944
계	산	4	동	8,921	24,434	12,243	12,191
작	전	1	동	11,238	30,322	14,925	15,397
작	전	2	동	10,306	23,753	11,938	11,815
작	전	서	운	12,035	32,139	16,042	16,097
계	양	1	동	8,433	22,587	11,229	11,358
계	양	2	동	15,459	36,866	18,309	18,557
계	양	3	동	9,910	27,325	13,462	13,863
서		구					
			211,847	551,311	280,945	270,366	538,596
검	암	경	서	동	19,364	48,605	25,065
연	회	동					
			18,916	44,233	22,547	21,686	43,726
청	라	1	동	11,145	31,544	15,679	15,865

자료 : 데이터혁신담당관

• 2018년 7월 1일 : 각 행정동 명칭 변경 (검단1동→검단동, 검단2동→불로대곡동, 검단3동→원당동, 검단4동→당하동, 검단5동→오류왕길동)

Households and Population by Eup, Myeon and Dong(2018) (Continued)

Unit : household, person

Population				65세이상 고령자 Person65 year sold and over	
	외국인	남	여		
여 Female	Foreigner	Male	Female		
20,838	4,245	3,968	277	2,943	Nonhyeongojan-dong
264,496	13,497	7,006	6,491	66,424	Bupyeong-gu
19,099	1,537	748	789	4,691	Bupyeong1-dong
10,092	1,128	585	543	3,008	Bupyeong2-dong
7,158	490	252	238	2,624	Bupyeong3-dong
18,829	1,670	871	799	4,288	Bupyeong4-dong
17,852	2,051	1,053	998	3,683	Bupyeong5-dong
8,049	1,232	658	574	2,365	Bupyeong6-dong
7,166	222	131	91	2,540	Sangok1-dong
16,892	224	139	85	3,365	Sangok2-dong
12,141	132	53	79	3,977	Sangok3-dong
9,780	48	20	28	2,231	Sangok4-dong
3,842	383	264	119	1,342	Cheongcheon1-dong
17,790	471	259	212	3,871	Cheongcheon2-dong
8,615	281	138	143	2,158	Galsan1-dong
10,448	195	90	105	2,887	Galsan2-dong
19,246	224	86	138	4,244	Samsan1-dong
15,808	85	28	57	2,587	Samsan2-dong
8,813	405	217	188	3,002	Bugae1-dong
9,804	195	83	112	2,528	Bugae2-dong
17,458	186	78	108	3,378	Bugae3-dong
6,585	160	83	77	1,715	Ilsin-dong
6,751	550	318	232	2,165	Sipjeong1-dong
12,278	1,628	852	776	3,775	Sipjeong2-dong
156,552	3,223	1,446	1,777	33,119	Gyeyang-gu
13,371	186	79	107	3,407	Hyoseong1-dong
15,615	328	166	162	3,422	Hyoseong2-dong
10,202	397	174	223	2,699	Gyesan1-dong
8,107	531	211	320	2,124	Gyesan2-dong
10,864	111	31	80	1,755	Gyesan3-dong
12,117	127	53	74	1,598	Gyesan4-dong
15,274	225	102	123	2,888	Jakjeon1-dong
11,690	214	89	125	3,141	Jakjeon2-dong
15,993	280	176	104	2,702	Jakjeonseon-dong
11,214	302	158	144	2,660	Gyeyang1-dong
18,333	365	141	224	4,344	Gyeyang2-dong
13,772	157	66	91	2,379	Gyeyang3-dong
266,443	12,715	8,792	3,923	49,975	Seo-gu
23,201	1,332	993	339	3,489	Geomamgyeongseo-dong
21,417	507	238	269	4,769	Yeonhui-dong
15,725	347	207	140	1,363	Cheongna1-dong

Source : Data Innovation Division

3. 읍·면·동별 세대 및 인구(2018) (계속)

단위 : 세대, 명

			등록인구				
			세대 No. of households	합계 Total			한국인 Korean
					남 Male	여 Female	
청라2동			14,968	45,613	22,674	22,939	45,264
청라3동			6,424	20,587	10,116	10,471	20,398
가정1동			10,879	27,194	13,698	13,496	26,773
가정2동			2,995	6,991	3,650	3,341	6,945
가정3동			4,319	10,466	5,275	5,191	10,381
신현원창동			12,802	34,034	17,184	16,850	33,386
석남1동			10,593	23,792	12,375	11,417	23,143
석남2동			6,280	15,095	8,137	6,958	14,101
석남3동			6,839	15,953	8,076	7,877	15,753
가좌1동			5,616	13,644	7,777	5,867	11,916
가좌2동			7,719	21,465	10,443	11,022	21,365
가좌3동			7,495	17,408	8,878	8,530	17,074
가좌4동			5,493	12,704	6,517	6,187	12,467
검단동			13,736	33,937	17,628	16,309	32,758
불로대곡동			8,741	23,516	11,987	11,529	23,132
원당동			9,510	25,103	12,675	12,428	24,899
당하동			18,641	52,362	25,862	26,500	51,920
오류왕길동			9,372	27,065	14,702	12,363	24,725
강화군			32,556	69,726	35,084	34,642	68,896
강화읍			10,104	23,099	11,394	11,705	22,851
선원면			3,343	7,857	3,924	3,933	7,773
불은면			2,394	4,972	2,586	2,386	4,796
길상면			3,269	6,835	3,465	3,370	6,796
화도면			2,272	4,518	2,298	2,220	4,486
양도면			1,965	4,089	2,084	2,005	4,066
내가면			1,602	3,145	1,558	1,587	3,110
하점면			2,025	4,134	2,120	2,014	4,083
양사면			983	1,890	945	945	1,879
송해면			1,510	3,202	1,599	1,603	3,147
교동면			1,491	2,977	1,531	1,446	2,956
삼산면			1,206	2,326	1,225	1,101	2,276
서도면			220	400	204	196	397
서도면불음출장소			172	282	151	131	280
옹진군			11,746	21,218	12,063	9,155	21,027
북도면			640	1,175	630	545	1,174
북도면장봉출장소			515	1,049	552	497	1,048
백령면			3,097	5,551	3,283	2,268	5,493
대청면			733	1,320	768	552	1,305
대청면소청출장소			158	230	143	87	229
덕적면			1,158	1,982	1,075	907	1,977
영흥면			3,337	6,379	3,527	2,852	6,324
자월면			726	1,319	681	638	1,301
연평면			1,382	2,213	1,404	809	2,176

자료 : 데이터혁신담당관

• 2018년 7월 1일 : 각 행정동 명칭 변경 (검단1동→검단동, 검단2동→불로대곡동, 검단3동→원당동, 검단4동→당하동, 검단5동→오류왕길동)

Households and Population by Eup, Myeon and Dong(2018) (Continued)

Unit : household, person

Population				65세이상 고령자 Person65 years old and over	
	외국인	남	여		
여 Female	Foreigner	Male	Female		
22,752	349	162	187	2,341	Cheongna2-dong
10,382	189	100	89	1,010	Cheongna3-dong
13,287	421	212	209	2,640	Gajeong1-dong
3,319	46	24	22	702	Gajeong2-dong
5,135	85	29	56	1,080	Gajeong3-dong
16,650	648	448	200	3,052	Sinhyeonwonchang-dong
11,179	649	411	238	2,166	Seongnam1-dong
6,739	994	775	219	2,022	Seongnam2-dong
7,760	200	83	117	3,232	Seongnam3-dong
5,538	1,728	1,399	329	1,682	Gajwa1-dong
10,959	100	37	63	2,349	Gajwa2-dong
8,406	334	210	124	2,588	Gajwa3-dong
6,088	237	138	99	1,559	Gajwa4-dong
15,823	1,179	693	486	3,028	Geomdan-dong
11,442	384	297	87	2,556	Bullodaegok-dong
12,311	204	87	117	1,977	Wondang-dong
26,252	442	194	248	3,922	Dangha-dong
12,078	2,340	2,055	285	2,448	Oryuwanggil-dong
34,350	830	538	292	21,148	Ganghwa-gun
11,577	248	120	128	5,168	Ganghwa-eup
3,902	84	53	31	1,792	Seonwon-myeon
2,353	176	143	33	1,730	Bureun-myeon
3,352	39	21	18	1,922	Gilsang-myeon
2,213	32	25	7	1,639	Hwado-myeon
1,992	23	10	13	1,483	Yangdo-myeon
1,575	35	23	12	1,211	Naega-myeon
2,003	51	40	11	1,731	Hajeom-myeon
941	11	7	4	809	Yangsa-myeon
1,585	55	37	18	1,237	Songhae-myeon
1,436	21	11	10	1,254	Gyodong-myeon
1,095	50	44	6	876	Samsan-myeon
195	3	2	1	168	Seodo-myeon
131	2	2	-	128	Seodo-myeonbulbulStation
9,100	191	136	55	4,965	Ongjin-gun
544	1	-	1	359	Bukdo-myeon
496	1	-	1	319	Bukdo-myeonjangbongOffice
2,252	58	42	16	998	Baengnyeong-myeon
552	15	15	-	306	Daechong-myeon
86	1	-	1	84	Daechong-myeonsocheongOffice
906	5	4	1	707	Deokjeok-myeon
2,823	55	26	29	1,419	Yeongheung-myeon
636	18	16	2	459	Jawol-myeon
805	37	33	4	314	Yeonpyeong-myeon

Source : Data Innovation Division

4. 연령(5세 계급) 및 성별 인구¹⁾

단위 : 명, %

			2013		2014		2015	
			인구 Population	구성비 Composition	인구 Population	구성비 Composition	인구 Population	구성비 Composition
합계	계	Total	2,879,782	100.00	2,902,608	100.00	2,925,815	100.00
	남	Male	1,448,835	100.00	1,459,074	100.00	1,469,869	100.00
	여	Female	1,430,947	100.00	1,443,534	100.00	1,455,946	100.00
0~4세	계	Total	136,253	4.73	136,426	4.70	134,903	4.61
	남	Male	69,971	2.43	69,989	2.41	69,298	2.37
	여	Female	66,282	2.30	66,437	2.29	65,605	2.24
5~9세	계	Total	133,755	4.64	133,730	4.61	136,855	4.68
	남	Male	68,748	2.39	68,703	2.37	70,192	2.40
	여	Female	65,007	2.26	65,027	2.24	66,663	2.28
10~14세	계	Total	157,957	5.49	150,242	5.18	139,884	4.78
	남	Male	81,752	2.84	77,551	2.67	72,078	2.46
	여	Female	76,205	2.65	72,691	2.50	67,806	2.32
15~19세	계	Total	196,232	6.81	189,626	6.53	184,646	6.31
	남	Male	102,674	3.57	98,804	3.40	95,907	3.28
	여	Female	93,558	3.25	90,822	3.13	88,739	3.03
20~24세	계	Total	206,436	7.17	210,736	7.26	213,377	7.29
	남	Male	107,632	3.74	110,471	3.81	111,772	3.82
	여	Female	98,804	3.43	100,265	3.45	101,605	3.47
25~29세	계	Total	187,133	6.50	187,655	6.47	188,736	6.45
	남	Male	96,394	3.35	96,676	3.33	97,545	3.33
	여	Female	90,739	3.15	90,979	3.13	91,191	3.12
30~34세	계	Total	240,631	8.36	231,902	7.99	222,012	7.59
	남	Male	123,330	4.28	118,742	4.09	114,055	3.90
	여	Female	117,301	4.07	113,160	3.90	107,957	3.69
35~39세	계	Total	228,943	7.95	229,358	7.90	233,886	7.99
	남	Male	118,002	4.10	117,948	4.06	120,300	4.11
	여	Female	110,941	3.85	111,410	3.84	113,586	3.88
40~44세	계	Total	265,472	9.22	261,657	9.01	255,538	8.73
	남	Male	134,639	4.68	133,608	4.60	130,608	4.46
	여	Female	130,833	4.54	128,049	4.41	124,930	4.27
45~49세	계	Total	257,450	8.94	259,413	8.94	260,567	8.91
	남	Male	129,112	4.48	129,484	4.46	130,161	4.45
	여	Female	128,338	4.46	129,929	4.48	130,406	4.46
50~54세	계	Total	263,951	9.17	264,765	9.12	261,515	8.94
	남	Male	135,148	4.69	134,930	4.65	132,755	4.54
	여	Female	128,803	4.47	129,835	4.47	128,760	4.40
55~59세	계	Total	200,870	6.98	217,535	7.49	232,604	7.95
	남	Male	102,189	3.55	110,500	3.81	118,250	4.04
	여	Female	98,681	3.43	107,035	3.69	114,354	3.91
60~64세	계	Total	122,228	4.24	131,612	4.53	148,387	5.07
	남	Male	61,461	2.13	66,217	2.28	74,051	2.53
	여	Female	60,767	2.11	65,395	2.25	74,336	2.54
65~69세	계	Total	95,278	3.31	101,377	3.49	107,447	3.67
	남	Male	45,964	1.60	49,231	1.70	52,466	1.79
	여	Female	49,314	1.71	52,146	1.80	54,981	1.88
70~74세	계	Total	78,991	2.74	80,098	2.76	81,709	2.79
	남	Male	34,977	1.21	35,932	1.24	37,130	1.27
	여	Female	44,014	1.53	44,166	1.52	44,579	1.52
75~79세	계	Total	54,839	1.90	58,456	2.01	60,438	2.07
	남	Male	21,388	0.74	23,179	0.80	24,212	0.83
	여	Female	33,451	1.16	35,277	1.22	36,226	1.24
80세이상	계	Total	53,363	1.85	58,020	2.00	63,311	2.16
	남	Male	15,454	0.54	17,109	0.59	19,089	0.65
	여	Female	37,909	1.32	40,911	1.41	44,222	1.51

주 : 1) 외국인수 제외. note: Foreigners excluded (Since 1998)

2) 주민등록인구통계 결과임

자료 : 데이터혁신담당관

Population by Age(5-year age group) and Gender

Unit : person, %

2016		2017		2018		
인구 Population	구성비 Composition	인구 Population	구성비 Composition	인구 Population	구성비 Composition	
2,943,069.00	100.00	2,948,542	100.00	2,954,642	100.00	Total
1,477,671.00	100.00	1,479,597	100.00	1,481,844	100.00	
1,477,671.00	100.00	1,468,945	100.00	1,472,798	100.00	
130,380.00	4.43	121,874	4.13	115,371	3.90	0~4 years old
66,760.00	2.27	62,386	2.12	59,079	2.00	
63,620.00	2.16	59,488	2.02	56,292	1.91	
139,130.00	4.73	138,051	4.68	135,930	4.60	5~9 years old
71,410.00	2.43	70,835	2.40	69,810	2.36	
67,720.00	2.30	67,216	2.28	66,120	2.24	
134,173.00	4.56	135,041	4.58	133,618	4.52	10~14 years old
69,140.00	2.35	69,400	2.35	68,598	2.32	
65,033.00	2.21	65,641	2.23	65,020	2.20	
177,320.00	6.03	166,522	5.65	158,706	5.37	15~19 years old
91,834.00	3.12	86,403	2.93	82,080	2.78	
85,486.00	2.90	80,119	2.72	76,626	2.59	
210,927.00	7.17	205,824	6.98	199,457	6.75	20~24 years old
110,587.00	3.76	107,773	3.66	104,210	3.53	
100,340.00	3.41	98,051	3.33	95,247	3.22	
195,695.00	6.65	203,987	6.92	210,337	7.12	25~29 years old
101,382.00	3.44	106,172	3.60	109,881	3.72	
94,313.00	3.20	97,815	3.32	100,456	3.40	
209,170.00	7.11	196,438	6.66	189,376	6.41	30~34 years old
107,631.00	3.66	101,184	3.43	97,899	3.31	
101,539.00	3.45	95,254	3.23	91,477	3.10	
240,973.00	8.19	243,227	8.25	244,293	8.27	35~39 years old
123,778.00	4.21	125,180	4.25	125,542	4.25	
117,195.00	3.98	118,047	4.00	118,751	4.02	
245,705.00	8.35	238,671	8.09	229,271	7.76	40~44 years old
126,019.00	4.28	122,133	4.14	117,865	3.99	
119,686.00	4.07	116,538	3.95	111,406	3.77	
266,469.00	9.05	267,913	9.09	265,452	8.98	45~49 years old
133,020.00	4.52	134,805	4.57	133,916	4.53	
133,449.00	4.53	133,108	4.51	131,536	4.45	
254,636.00	8.65	250,231	8.49	255,057	8.63	50~54 years old
128,838.00	4.38	125,438	4.25	126,852	4.29	
125,798.00	4.27	124,793	4.23	128,205	4.34	
247,951.00	8.42	256,870	8.71	259,172	8.77	55~59 years old
125,974.00	4.28	130,236	4.42	131,214	4.44	
121,977.00	4.14	126,634	4.29	127,958	4.33	
166,285.00	5.65	178,869	6.07	195,927	6.63	60~64 years old
83,037.00	2.82	89,227	3.03	97,952	3.32	
83,248.00	2.83	89,642	3.04	97,975	3.32	
108,013.00	3.67	114,703	3.89	119,105	4.03	65~69 years old
52,795.00	1.79	56,436	1.91	58,430	1.98	
55,218.00	1.88	58,267	1.98	60,675	2.05	
83,667.00	2.84	86,334	2.93	91,638	3.10	70~74 years old
38,397.00	1.30	39,969	1.36	42,893	1.45	
45,270.00	1.54	46,365	1.57	48,745	1.65	
63,942.00	2.17	70,435	2.39	72,754	2.46	75~79 years old
26,061.00	0.89	29,193	0.99	30,577	1.03	
37,881.00	1.29	41,242	1.40	42,177	1.43	
68,633.00	2.33	73,552	2.49	79,178	2.68	80 years old
21,008.00	0.71	22,827	0.77	25,046	0.85	andover
47,625.00	1.62	50,725	1.72	54,132	1.83	

Source : Data Innovation Division

5. 인구동태

Vital Statistics

단위 : 명, 쌍

Unit : person, couple

	출생 Birth			사망 Death			혼인 Marriage	이혼 Divorce	
	계 Total	남 Male	여 Female	계 Total	남 Male	여 Female			
2013	25,560	13,017	12,543	13,039	7,218	5,821	18,010	7,253	2013
2014	25,786	13,306	12,480	13,409	7,435	5,974	17,251	7,417	2014
2015	25,491	13,193	12,298	13,452	7,493	5,959	17,118	7,116	2015
2016	23,609	12,005	11,604	14,119	7,716	6,403	16,092	7,097	2016
2017	20,445	10,578	9,867	14,290	7,876	6,414	15,235	6,988	2017
2018	20,087	10,286	9,801	15,316	8,400	6,916	14,850	7,011	2018
1월	1,912	1,037	875	1,586	868	718	1,435	620	Jan.
2월	1,675	856	819	1,186	627	559	1,051	433	Feb.
3월	1,759	908	851	1,286	717	569	1,312	581	Mar.
4월	1,697	860	837	1,191	670	521	1,222	496	Apr.
5월	1,650	866	784	1,210	679	531	1,388	728	May
6월	1,630	826	804	1,143	638	505	1,179	601	Jun.
7월	1,644	813	831	1,253	678	575	1,117	596	Jul.
8월	1,679	835	844	1,340	759	581	1,144	578	Aug.
9월	1,631	838	793	1,194	642	552	859	511	Sep.
10월	1,684	859	825	1,317	699	618	1,273	572	Oct.
11월	1,632	853	779	1,227	668	559	1,366	728	Nov.
12월	1,494	735	759	1,383	755	628	1,504	567	Dec.

자료 : 통계청

Source : Statistics Korea

5-1. 군구별 인구동태

Vital Statistics by Gun and Gu

단위 : 명, 쌍

Unit : person, couple

	출생 Birth			사망 Death			혼 인 Marriage	이 혼 Divorce	
	계 Total	남 Male	여 Female	계 Total	남 Male	여 Female			
2013	25,560	13,017	12,543	13,039	7,218	5,821	18,010	7,253	2013
2014	25,786	13,306	12,480	13,409	7,435	5,974	17,251	7,417	2014
2015	25,491	13,193	12,298	13,452	7,493	5,959	17,118	7,116	2015
2016	23,609	12,005	11,604	14,119	7,716	6,403	16,092	7,097	2016
2017	20,445	10,578	9,867	14,290	7,876	6,414	15,235	6,988	2017
2018	20,087	10,286	9,801	15,316	8,400	6,916	14,850	7,011	2018
중 구	794	412	382	776	417	359	709	315	Jung-gu
동 구	382	201	181	551	317	234	308	176	Dong-gu
미추홀구	2,637	1,345	1,292	2,564	1,429	1,135	2,200	1,099	Michuhol-gu
연 수 구	2,480	1,274	1,206	1,242	659	583	1,546	597	Yeonsu-gu
남 동 구	3,782	1,952	1,830	2,694	1,471	1,223	2,679	1,272	Namdong-gu
부 평 구	3,576	1,821	1,755	2,730	1,477	1,253	2,651	1,198	bupyeong-gu
계 양 구	1,921	961	960	1,545	862	683	1,493	794	Gyeyang-gu
서 구	4,148	2,122	2,026	2,206	1,208	998	2,935	1,359	Seo-gu
강 화 군	258	136	122	801	447	354	207	138	Ganghwa-gun
웅 진 군	109	62	47	207	113	94	122	63	Ongjin-gun

자료 : 통계청

Source : Statistics Korea

6. 인구 이동¹⁾

단위 : 명, %

	총이동 Total migrants						시·도내 이동 Intra-Metropolitan City and Province migrants		
	전입 In-migrants			전출 Out-migrants				남 Male	여 Female
		남 Male	여 Female		남 Male	여 Female			
2013	461,613	233,880	227,733	439,578	222,792	216,786	297,446	148,250	149,196
2014	452,297	229,677	222,620	442,973	225,663	217,310	295,375	147,735	147,640
2015	473,223	239,932	233,291	463,685	235,452	228,233	314,622	157,127	157,495
2016	441,646	225,260	216,386	435,869	222,291	213,578	290,783	145,982	144,801
2017	409,465	209,605	199,860	411,135	210,493	200,642	266,394	134,059	132,335
2018	433,639	221,934	211,705	433,706	221,913	211,793	131,244	67,335	63,909
1월	42,813	21,675	21,138	40,930	20,755	20,175	13,212	6,751	6,461
2월	43,227	21,822	21,405	42,812	21,739	21,073	13,965	7,096	6,869
3월	43,841	22,620	21,221	44,621	23,023	21,598	13,774	7,122	6,652
4월	37,290	19,169	18,121	36,772	18,889	17,883	11,700	6,017	5,683
5월	36,824	18,819	18,005	36,670	18,745	17,925	11,177	5,755	5,422
6월	32,648	16,704	15,944	32,554	16,639	15,915	9,753	4,961	4,792
7월	32,372	16,745	15,627	33,017	16,969	16,048	9,405	4,850	4,555
8월	31,146	16,035	15,111	32,260	16,676	15,584	8,840	4,572	4,268
9월	24,293	12,530	11,763	24,939	12,819	12,120	6,963	3,583	3,380
10월	36,525	18,718	17,807	36,810	18,832	17,978	10,810	5,591	5,219
11월	37,219	18,958	18,261	37,203	18,822	18,381	11,034	5,607	5,427
12월	35,441	18,139	17,302	35,118	18,005	17,113	10,611	5,430	5,181

주 : 1) 주민등록 전입신고에 의한 자료이며 시도내 이동은 전입인구 기준, 국외이동은 제외

자료 : 통계청

Internal Migration

Unit : person, %

시·도간 이동 Inter-Metropolitan City and Province migrants						순이동			
전입 In-migrants			전출 Out-migrants			Net-migrants			
남 Male	여 Female			남 Male	여 Female		남 Male	여 Female	
164,167	85,630	78,537	142,132	74,542	67,590	22,035	11,088	10,947	2013
156,922	81,942	74,980	147,598	77,928	69,670	9,324	4,014	5,310	2014
158,601	82,805	75,796	149,063	78,325	70,738	9,538	4,480	5,058	2015
150,863	79,278	71,585	145,086	76,309	68,777	5,777	2,969	2,808	2016
143,071	75,546	67,525	144,741	76,434	68,307	-1,670	-888	-782	2017
146,403	77,063	69,340	146,470	77,042	69,428	-67	21	-88	2018
15,019	7,755	7,264	13,136	6,835	6,301	1,883	920	963	Jan.
14,651	7,460	7,191	14,236	7,377	6,859	415	83	332	Feb.
14,216	7,581	6,635	14,996	7,984	7,012	-780	-403	-377	Mar.
12,050	6,419	5,631	11,532	6,139	5,393	518	280	238	Apr.
11,854	6,229	5,625	11,700	6,155	5,545	154	74	80	May
10,674	5,620	5,054	10,580	5,555	5,025	94	65	29	Jun.
11,029	5,928	5,101	11,674	6,152	5,522	-645	-224	-421	Jul.
11,315	5,962	5,353	12,429	6,603	5,826	-1,114	-641	-473	Aug.
8,657	4,637	4,020	9,303	4,926	4,377	-646	-289	-357	Sep.
12,378	6,563	5,815	12,663	6,677	5,986	-285	-114	-171	Oct.
12,148	6,414	5,734	12,132	6,278	5,854	16	136	-120	Nov.
12,412	6,495	5,917	12,089	6,361	5,728	323	134	189	Dec.

note : The figures of migrants are based on resident registration and Intra-Si, Gun and Gu migrants are based on in-migrating population

Source : Statistics Korea

6-1. 군·구별 인구이동¹⁾

단위 : 명, %

	총 이 동 Total migrants						군·구내 Intra-Gun and Gu			군·구간		
	전 입 In-migrants			전 출 Out-migrants						전 입 In-migrants		
	남 Male	여 Female		남 Male	여 Female		남 Male	여 Female		남 Male	여 Female	
2013	461,613	233,880	227,733	439,578	222,792	216,786	159,934	78,768	81,166	137,512	69,482	68,030
2014	452,297	229,677	222,620	442,973	225,663	217,310	162,728	80,397	82,331	132,647	67,338	65,309
2015	473,223	239,932	233,291	463,685	235,452	228,233	174,846	86,356	88,490	139,776	70,771	69,005
2016	441,646	225,260	216,386	435,869	222,291	213,578	161,701	80,192	81,509	129,082	65,790	63,292
2017	409,465	209,605	199,860	411,135	210,493	200,642	147,772	73,322	74,450	118,622	60,737	57,885
2018	433,639	221,934	211,705	433,706	221,913	211,793	155,992	77,536	78,456	131,244	67,335	63,909
중 구	23,832	12,802	11,030	19,410	10,438	8,972	5,220	2,809	2,411	7,414	3,930	3,484
동 구	7,226	3,729	3,497	10,358	5,245	5,113	2,297	1,151	1,146	3,452	1,797	1,655
미추홀구	28,470	14,826	13,644	31,057	15,993	15,064	11,301	5,729	5,572	9,320	4,840	4,480
연 수 구	57,133	28,751	28,382	47,209	23,946	23,263	18,754	9,067	9,687	19,054	9,618	9,436
남 동 구	75,551	38,305	37,246	76,440	38,743	37,697	27,377	13,554	13,823	24,451	12,407	12,044
부 평 구	60,467	30,248	30,219	77,002	38,703	38,299	23,419	11,371	12,048	13,691	6,965	6,726
계 양 구	32,572	16,739	15,833	44,177	22,651	21,526	13,119	6,523	6,596	7,430	3,902	3,528
서 구	98,718	50,621	48,097	78,225	40,065	38,160	36,791	18,498	18,293	30,003	15,438	14,565
강 화 군	7,778	4,010	3,768	7,102	3,673	3,429	2,084	1,038	1,046	1,829	940	889
웅 진 군	3,042	2,025	1,017	3,488	2,271	1,217	110	80	30	1,000	581	419

주 : 1) 주민등록 전입신고 자료이며, 시군구내 이동은 전입인구 기준

자료 : 통계청

Migration by Gun and Gu

Unit : person, %

Inter-Gun and Gu			시·도간 Intra-Metropolitan City and Province migrants						순 이 동 Net-migrants			
전 출 Out-migrants			전 입 In-migrants			전 출 Out-migrants						
	남 Male	여 Female		남 Male	여 Female		남 Male	여 Female		남 Male	여 Female	
137,512	69,482	68,030	164,167	85,630	78,537	142,132	74,542	67,590	22,035	11,088	10,947	2013
132,647	67,338	65,309	156,922	81,942	74,980	147,598	77,928	69,670	9,324	4,014	5,310	2014
139,776	70,771	69,005	158,601	82,805	75,796	149,063	78,325	70,738	9,538	4,480	5,058	2015
129,082	65,790	63,292	150,863	79,278	71,585	145,086	76,309	68,777	5,777	2,969	2,808	2016
118,622	60,737	57,885	143,071	75,546	67,525	144,741	76,434	68,307	-1,670	-888	-782	2017
131,244	67,335	63,909	146,403	77,063	69,340	146,470	77,042	69,428	-67	21	-88	2018
7,033	3,733	3,300	11,198	6,063	5,135	7,157	3,896	3,261	4,422	2,364	2,058	Jung-gu
6,091	3,072	3,019	1,477	781	696	1,970	1,022	948	-3,132	-1,516	-1,616	Dong-gu
11,242	5,726	5,516	7,849	4,257	3,592	8,514	4,538	3,976	-2,587	-1,167	-1,420	Michuhol-gu
12,365	6,379	5,986	19,325	10,066	9,259	16,090	8,500	7,590	9,924	4,805	5,119	Yeonsu-gu
23,734	12,083	11,651	23,723	12,344	11,379	25,329	13,106	12,223	-889	-438	-451	Namdong-gu
24,560	12,446	12,114	23,357	11,912	11,445	29,023	14,886	14,137	-16,535	-8,455	-8,080	Bupyeong-gu
15,509	7,984	7,525	12,023	6,314	5,709	15,549	8,144	7,405	-11,605	-5,912	-5,693	Gyeyang-gu
13,855	7,170	6,685	31,924	16,685	15,239	27,579	14,397	13,182	20,493	10,556	9,937	Seo-gu
1,411	743	668	3,865	2,032	1,833	3,607	1,892	1,715	676	337	339	Ganghwa-gun
1,242	709	533	1,932	1,364	568	2,136	1,482	654	-446	-246	-200	Ongjin-gun

note : The figures of migrants are based on resident registration and Intra-Si,
Gun and Gu migrants are based on in-migrating population

Source : Statistics Korea

7. 주민등록 전입지별 인구이동(인천←타시도)

단위 : 명

	합계 Total			시내 Intra-city			서울 Seoul			부산 Busan		
		남 Male	여 Female		남 Male	여 Female		남 Male	여 Female		남 Male	여 Female
2013	461,613	233,880	227,733	297,446	47,424	2,986
2014	452,297	229,677	222,620	295,375	147,735	147,640	43,212	22,183	21,029	3,143	1,655	1,488
2015	473,223	239,932	233,291	314,622	157,127	157,495	44,915	23,018	21,897	3,185	1,701	1,484
2016	441,646	225,260	216,386	290,783	145,982	144,801	43,745	22,443	21,302	3,092	1,679	1,413
2017	409,465	209,605	199,860	266,394	134,059	132,335	40,485	20,925	19,560	2,994	1,617	1,377
2018	433,639	221,934	211,705	287,236	144,871	142,365	41,233	21,256	19,977	2,902	1,590	1,312
1월	42,813	21,675	21,138	27,794	13,920	13,874	3,943	2,020	1,923	317	172	145
2월	43,227	21,822	21,405	28,576	14,362	14,214	4,095	2,092	2,003	311	165	146
3월	43,841	22,620	21,221	29,625	15,039	14,586	4,049	2,095	1,954	273	151	122
4월	37,290	19,169	18,121	25,240	12,750	12,490	3,537	1,799	1,738	239	136	103
5월	36,824	18,819	18,005	24,970	12,590	12,380	3,459	1,778	1,681	221	121	100
6월	32,648	16,704	15,944	21,974	11,084	10,890	2,958	1,509	1,449	210	126	84
7월	32,372	16,745	15,627	21,343	10,817	10,526	3,241	1,659	1,582	206	114	92
8월	31,146	16,035	15,111	19,831	10,073	9,758	3,141	1,651	1,490	243	114	129
9월	24,293	12,530	11,763	15,636	7,893	7,743	2,395	1,248	1,147	190	97	93
10월	36,525	18,718	17,807	24,147	12,155	11,992	3,455	1,790	1,665	269	150	119
11월	37,219	18,958	18,261	25,071	12,544	12,527	3,499	1,841	1,658	197	122	75
12월	35,441	18,139	17,302	23,029	11,644	11,385	3,461	1,774	1,687	226	122	104

주 : 국외 및 기타를 제외하여 10. 인구이동의 숫자와 동일하게 함.

자료 : 통계청

Migrants, by Place of Origin(Incheon←Other provinces)

Unit : person

대구 Daegu			광주 Gwangju			대전 Daejeon			울산 Ulsan			세종 Sejong			
남 Male	여 Female		남 Male	여 Female		남 Male	여 Female		남 Male	여 Female		남 Male	여 Female		
2,202	2,109	2,662	1,054	312	2013
2,015	1,103	912	2,010	1,087	923	2,621	1,441	1,180	1,085	604	481	322	174	148	2014
1,987	1,016	971	2,167	1,144	1,023	2,516	1,377	1,139	1,249	666	583	451	240	211	2015
1,962	1,048	914	2,080	1,114	966	2,463	1,368	1,095	1,135	645	490	537	285	252	2016
1,930	1,058	872	2,000	1,075	925	2,458	1,339	1,119	1,033	583	450	632	327	305	2017
1,968	1,053	915	1,993	1,034	959	2,577	1,408	1,169	1,095	625	470	771	403	368	2018
187	95	92	208	108	100	246	141	105	119	68	51	83	42	41	Jan.
204	100	104	225	115	110	307	161	146	103	51	52	65	36	29	Feb.
207	120	87	193	101	92	276	153	123	127	74	53	68	34	34	Mar.
170	83	87	185	103	82	202	114	88	93	53	40	43	19	24	Apr.
173	102	71	151	72	79	187	100	87	81	45	36	44	19	25	May
150	84	66	150	70	80	177	87	90	81	53	28	37	20	17	Jun.
141	82	59	142	72	70	197	115	82	87	59	28	30	18	12	Jul.
155	90	65	148	65	83	205	114	91	77	49	28	59	29	30	Aug.
128	67	61	103	64	39	143	75	68	81	43	38	44	27	17	Sep.
158	78	80	158	87	71	181	100	81	73	34	39	56	30	26	Oct.
137	73	64	152	80	72	196	111	85	84	52	32	141	77	64	Nov.
158	79	79	178	97	81	260	137	123	89	44	45	101	52	49	Dec.

Source : Statistics Korea

7. 주민등록 전입지별 인구이동(인천←타시도)(계속)

단위 : 명

	경기 Gyeonggi			강원 Gangwon			충북 Chungbu			충남 Chungnam		
	남 Male	여 Female		남 Male	여 Female		남 Male	여 Female		남 Male	여 Female	
2013	74,479	5,071	3,429	6,793
2014	71,554	37,164	34,390	5,148	2,707	2,441	3,457	1,858	1,599	6,784	3,579	3,205
2015	71,513	37,139	34,374	5,058	2,734	2,324	3,509	1,890	1,619	6,636	3,521	3,115
2016	65,864	34,579	31,285	5,080	2,761	2,319	3,308	1,783	1,525	6,407	3,424	2,983
2017	61,797	32,511	29,286	4,663	2,503	2,160	3,416	1,787	1,629	6,251	3,377	2,874
2018	63,361	33,304	30,057	4,832	2,623	2,209	3,394	1,805	1,589	6,365	3,370	2,995
1월	6,408	3,300	3,108	596	302	294	420	203	217	621	305	316
2월	6,210	3,133	3,077	478	261	217	335	172	163	678	339	339
3월	6,012	3,210	2,802	487	263	224	349	189	160	624	329	295
4월	5,116	2,750	2,366	394	224	170	268	147	121	558	296	262
5월	5,204	2,738	2,466	377	188	189	287	158	129	502	260	242
6월	4,665	2,443	2,222	372	214	158	235	125	110	453	241	212
7월	4,653	2,525	2,128	390	212	178	233	133	100	508	291	217
8월	4,902	2,595	2,307	371	196	175	259	140	119	490	242	248
9월	3,795	2,029	1,766	271	146	125	189	95	94	388	218	170
10월	5,480	2,913	2,567	382	220	162	318	175	143	574	309	265
11월	5,460	2,839	2,621	337	190	147	223	114	109	461	254	207
12월	5,456	2,829	2,627	377	207	170	278	154	124	508	286	222

주 : 국외 및 기타를 제외하여 10. 인구이동의 숫자와 동일하게 함.

자료 : 통계청

Migrants, by Place of Origin(Incheon ← Other provinces)(Continued)

Unit : person

전북 Jeonbuk			전남 Jeonnam			경북 Gyeongbuk			경남 Gyeongnam			제주 Jeju			
남 Male	여 Female		남 Male	여 Female		남 Male	여 Female		남 Male	여 Female		남 Male	여 Female		
3,871	3,482	3,773	3,353	1,167	2013
3,588	1,885	1,703	3,557	1,858	1,699	3,938	2,169	1,769	3,266	1,825	1,441	1,222	650	572	2014
3,395	1,770	1,625	3,496	1,854	1,642	3,773	2,102	1,671	3,464	1,958	1,506	1,287	675	612	2015
3,415	1,802	1,613	3,537	1,816	1,721	3,557	1,947	1,610	3,267	1,843	1,424	1,414	741	673	2016
3,516	1,875	1,641	3,466	1,863	1,603	3,488	1,953	1,535	3,390	1,914	1,476	1,552	839	713	2017
3,724	1,997	1,727	3,509	1,811	1,698	3,662	2,032	1,630	3,279	1,829	1,450	1,738	923	815	2018
483	249	234	415	212	203	434	242	192	355	205	150	184	91	93	Jan.
424	208	216	353	159	194	349	186	163	319	181	138	195	101	94	Feb.
379	215	164	305	162	143	374	205	169	346	201	145	147	79	68	Mar.
266	156	110	299	159	140	313	174	139	244	142	102	123	64	59	Apr.
231	126	105	279	161	118	280	149	131	246	135	111	132	77	55	May
275	155	120	262	132	130	286	160	126	232	128	104	131	73	58	Jun.
268	142	126	274	130	144	263	166	97	268	137	131	128	73	55	Jul.
306	160	146	251	133	118	305	172	133	257	140	117	146	72	74	Aug.
198	110	88	223	120	103	215	131	84	177	107	70	117	60	57	Sep.
280	148	132	278	147	131	285	146	139	293	160	133	138	76	62	Oct.
319	161	158	264	148	116	282	145	137	246	128	118	150	79	71	Nov.
295	167	128	306	148	158	276	156	120	296	165	131	147	78	69	Dec.

Source : Statistics Korea

8. 주민등록 전출지별 인구이동(인천→타시도)

단위 : 명

	합계 Total			시내 Intra-city			서울 Seoul			부산 Busan		
		남 Male	여 Female		남 Male	여 Female		남 Male	여 Female		남 Male	여 Female
2013	439,578	222,792	216,786	297,446	148,250	149,196	33,017	16,710	16,307	2,677	1,420	1,257
2014	442,973	225,663	217,310	295,375	147,735	147,640	34,380	17,524	16,856	3,088	1,651	1,437
2015	463,685	235,452	228,233	314,622	157,127	157,495	33,570	16,823	16,747	2,930	1,575	1,355
2016	435,869	222,291	213,578	290,783	145,982	144,801	32,486	16,378	16,108	2,616	1,401	1,215
2017	411,135	210,493	200,642	266,394	134,059	132,335	32,528	16,244	16,284	2,620	1,410	1,210
2018	433,706	221,913	211,793	287,236	144,871	142,365	32,415	16,290	16,125	2,107	1,158	949
1월	40,930	20,755	20,175	27,794	13,920	13,874	2,903	1,453	1,450	217	118	99
2월	42,812	21,739	21,073	28,576	14,362	14,214	3,050	1,507	1,543	262	141	121
3월	44,621	23,023	21,598	29,625	15,039	14,586	3,397	1,716	1,681	235	126	109
4월	36,772	18,889	17,883	25,240	12,750	12,490	2,451	1,239	1,212	153	92	61
5월	36,670	18,745	17,925	24,970	12,590	12,380	2,557	1,285	1,272	161	93	68
6월	32,554	16,639	15,915	21,974	11,084	10,890	2,361	1,160	1,201	143	79	64
7월	33,017	16,969	16,048	21,343	10,817	10,526	2,527	1,291	1,236	176	98	78
8월	32,260	16,676	15,584	19,831	10,073	9,758	2,831	1,468	1,363	167	87	80
9월	24,939	12,819	12,120	15,636	7,893	7,743	2,114	1,064	1,050	130	68	62
10월	36,810	18,832	17,978	24,147	12,155	11,992	2,793	1,384	1,409	153	78	75
11월	37,203	18,822	18,381	25,071	12,544	12,527	2,742	1,367	1,375	149	86	63
12월	35,118	18,005	17,113	23,029	11,644	11,385	2,689	1,356	1,333	161	92	69

주 : 국외 및 기타를 제외하여 10. 인구이동의 숫자와 동일하게 함.

자료 : 통계청

Migrants by Place of Destination(Incheon→Other provinces)

Unit : person

대구 Daegu			광주 Gwangju			대전 Daejeon			울산 Ulsan			세종 Sejong			
남 Male	여 Female		남 Male	여 Female		남 Male	여 Female		남 Male	여 Female		남 Male	여 Female		
1,795	938	857	1,939	1,067	872	2,673	1,439	1,234	1,289	733	556	592	330	262	2013
1,734	976	758	2,007	1,079	928	2,736	1,489	1,247	1,083	651	432	990	513	477	2014
1,691	926	765	1,894	1,010	884	2,756	1,498	1,258	1,359	766	593	1,496	785	711	2015
1,551	808	743	1,762	975	787	2,616	1,443	1,173	1,080	626	454	1,398	705	693	2016
1,590	870	720	1,518	827	691	2,552	1,375	1,177	962	543	419	1,265	630	635	2017
1,502	819	683	1,451	747	704	2,263	1,299	964	778	456	322	1,125	578	547	2018
150	75	75	143	69	74	238	145	93	105	62	43	107	58	49	Jan.
203	105	98	144	69	75	268	161	107	115	66	49	152	84	68	Feb.
151	88	63	161	82	79	228	131	97	63	37	26	93	46	47	Mar.
112	58	54	127	66	61	165	88	77	64	38	26	87	46	41	Apr.
121	74	47	122	66	56	171	90	81	54	26	28	77	40	37	May
105	58	47	102	55	47	169	91	78	54	29	25	96	53	43	Jun.
141	84	57	128	68	60	200	117	83	52	30	22	89	43	46	Jul.
116	60	56	121	61	60	183	103	80	55	38	17	108	54	54	Aug.
101	60	41	91	45	46	149	84	65	46	26	20	73	35	38	Sep.
92	59	33	105	55	50	176	110	66	54	36	18	115	55	60	Oct.
92	49	43	99	53	46	144	84	60	54	29	25	59	30	29	Nov.
118	49	69	108	58	50	172	95	77	62	39	23	69	34	35	Dec.

Source : Statistics Korea

8. 주민등록 전출지별 인구이동(인천→타시도) (계속)

단위 : 명

	경기 Gyeonggi			강원 Gangwon			충북 Chungbu			충남 Chungnam		
		남 Male	여 Female		남 Male	여 Female		남 Male	여 Female		남 Male	여 Female
2013	63,331	32,908	30,423	5,573	3,029	2,544	4,172	2,198	1,974	8,752	4,783	3,969
2014	65,903	34,524	31,379	5,549	3,065	2,484	4,210	2,267	1,943	8,964	4,932	4,032
2015	66,353	34,623	31,730	5,904	3,308	2,596	4,624	2,572	2,052	9,101	4,901	4,200
2016	66,764	35,002	31,762	5,598	3,030	2,568	4,303	2,296	2,007	8,728	4,760	3,968
2017	67,838	35,883	31,955	5,396	2,958	2,438	4,051	2,196	1,855	8,730	4,772	3,958
2018	72,932	38,273	34,659	5,125	2,761	2,364	4,191	2,315	1,876	8,194	4,453	3,741
1월	6,267	3,258	3,009	432	215	217	404	224	180	765	406	359
2월	6,925	3,555	3,370	496	254	242	422	215	207	783	426	357
3월	7,287	3,859	3,428	616	352	264	417	239	178	840	465	375
4월	5,756	3,055	2,701	414	228	186	335	190	145	682	384	298
5월	5,786	3,063	2,723	416	211	205	372	218	154	640	349	291
6월	5,165	2,718	2,447	370	198	172	306	162	144	619	341	278
7월	5,928	3,084	2,844	392	212	180	323	185	138	590	325	265
8월	6,202	3,290	2,912	413	230	183	284	154	130	770	411	359
9월	4,612	2,445	2,167	351	209	142	244	134	110	530	277	253
10월	6,676	3,542	3,134	392	209	183	383	210	173	600	322	278
11월	6,294	3,246	3,048	422	214	208	316	173	143	705	382	323
12월	6,034	3,158	2,876	411	229	182	385	211	174	670	365	305

주 : 국외 및 기타를 제외하여 10. 인구이동의 숫자와 동일하게 함.

자료 : 통계청

Migrants by Place of Destination(Incheon→Other provinces) (Continued)

Unit : person

전북 Jeonbuk			전남 Jeonnam			경북 Gyeongbuk			경남 Gyeongnam			제주 Jeju			
남 Male	여 Female		남 Male	여 Female		남 Male	여 Female		남 Male	여 Female		남 Male	여 Female		
3,577	1,881	1,696	3,751	2,043	1,708	3,944	2,214	1,730	3,330	1,879	1,451	1,720	970	750	2013
3,745	2,011	1,734	3,848	2,055	1,793	3,950	2,197	1,753	3,470	1,945	1,525	1,941	1,049	892	2014
3,581	1,922	1,659	3,876	2,081	1,795	3,982	2,261	1,721	3,670	2,096	1,574	2,276	1,178	1,098	2015
3,756	2,018	1,738	3,523	1,923	1,600	3,589	1,995	1,594	2,941	1,662	1,279	2,375	1,287	1,088	2016
3,502	1,939	1,563	3,205	1,762	1,443	3,352	1,932	1,420	2,919	1,619	1,300	2,713	1,474	1,239	2017
3,087	1,655	1,432	3,089	1,736	1,353	3,173	1,771	1,402	2,712	1,499	1,213	2,326	1,232	1,094	2018
275	145	130	284	153	131	313	167	146	253	138	115	280	149	131	Jan.
322	181	141	247	142	105	289	167	122	277	155	122	281	149	132	Feb.
344	181	163	341	198	143	321	182	139	265	156	109	237	126	111	Mar.
256	138	118	241	137	104	278	153	125	214	131	83	197	96	101	Apr.
285	140	145	264	134	130	273	147	126	221	122	99	180	97	83	May
244	131	113	219	134	85	229	134	95	212	116	96	186	96	90	Jun.
229	120	109	254	149	105	262	131	131	209	121	88	174	94	80	Jul.
234	129	105	238	132	106	283	156	127	227	131	96	197	99	98	Aug.
177	105	72	182	98	84	178	101	77	184	98	86	141	77	64	Sep.
248	123	125	267	160	107	232	132	100	217	118	99	160	84	76	Oct.
223	131	92	239	114	125	226	125	101	226	115	111	142	80	62	Nov.
250	131	119	313	185	128	289	176	113	207	98	109	151	85	66	Dec.

Source : Statistics Korea

9. 외국인 국적별 등록현황

단위 : 명

	총계 Total			중국 China			중국(한국계) China		
	계 Total	남 Male	여 Female	소계 sub-total	남 Male	여 Female	소계 sub-total	남 Male	여 Female
2013	50,382	30,027	20,355	8,347	3,223	5,124	13,761	7,192	6,569
2014	55,323	33,030	22,293	8,909	3,534	5,375	15,573	8,127	7,446
2015	57,669	33,770	23,899	9,533	3,701	5,832	16,200	8,497	7,703
2016	59,103	34,394	24,709	10,220	3,966	6,254	15,445	8,190	7,255
2017	62,596	36,353	26,243	10,774	4,236	6,538	15,672	8,555	7,117
2018	67,869	39,200	28,669	11,007	4,295	6,712	17,939	9,884	8,055
중 구	4,023	2,063	1,960	1,019	476	543	865	449	416
동 구	928	530	398	140	37	103	252	139	113
미추홀구	8,929	4,504	4,425	2,389	964	1,425	2,389	1,277	1,112
연 수 구	11,003	5,644	5,359	1,130	387	743	1,091	576	515
남 동 구	12,530	8,541	3,989	1,599	656	943	2,764	1,540	1,224
부 평 구	13,497	7,006	6,491	2,829	1,137	1,692	7,427	4,200	3,227
계 양 구	3,223	1,446	1,777	517	160	357	862	459	403
서 구	12,715	8,792	3,923	1,314	455	859	2,181	1,198	983
강 화 군	830	538	292	51	17	34	95	43	52
웅 진 군	191	136	55	19	6	13	13	3	10

자료 : 데이터혁신담당관

Registered Foreigners by Major Nationality

Unit : person

베트남 Vietnam			필리핀 Philippines			인도네시아 Indonesia			
소계 sub-total	남 Male	여 Female	소계 sub-total	남 Male	여 Female	소계 sub-total	남 Male	여 Female	
6,107	3,500	2,607	2,432	1,631	801	2,090	1,992	98	2013
6,613	3,759	2,854	2,666	1,817	849	2,295	2,202	93	2014
6,499	3,390	3,109	2,795	1,913	882	2,230	2,127	103	2015
6,536	3,297	3,239	2,852	1,991	861	2,047	1,944	103	2016
6,832	3,352	3,480	2,841	1,966	875	1,831	1,729	102	2017
7,222	3,503	3,719	2,934	1,998	936	1,789	1,681	108	2018
282	142	140	125	35	90	36	33	3	Jung-gu
126	50	76	56	34	22	40	37	3	Dong-gu
960	380	580	187	93	94	144	127	17	Michuhol-gu
707	283	424	182	78	104	49	25	24	Yeonsu-gu
1,730	1,077	653	954	782	172	803	778	25	Namdong-gu
921	348	573	174	48	126	59	48	11	bupyeong-gu
688	223	465	167	82	85	39	34	5	Gyeyang-gu
1,577	876	701	1,019	809	210	519	504	15	Seo-gu
185	93	92	65	36	29	42	37	5	Ganghwa-gun
46	31	15	5	1	4	58	58	—	Ongjin-gun

Source : Data Innovation Divison

9. 외국인 국적별 등록현황 (계속)

단위 : 명

	태국 Thailand			미국 United States			일본 Japan		
	계 Total	남 Male	여 Female	소계 sub-total	남 Male	여 Female	소계 sub-total	남 Male	여 Female
2013	1,943	1,542	401	939	573	366	811	203	608
2014	1,977	1,581	396	1,016	614	402	867	211	656
2015	1,964	1,567	397	1,014	618	396	916	230	686
2016	1,920	1,520	400	998	616	382	913	232	681
2017	1,895	1,456	439	1,068	620	448	978	255	723
2018	1,906	1,409	497	1,110	597	513	1,037	262	775
중 구	35	16	19	92	70	22	72	23	49
동 구	13	9	4	2	1	1	13	1	12
미추홀구	133	55	78	31	18	13	119	17	102
연 수 구	86	43	43	646	327	319	235	108	127
남 동 구	521	431	90	78	39	39	126	33	93
부 평 구	184	102	82	75	39	36	155	27	128
계 양 구	58	30	28	40	27	13	92	3	89
서 구	827	695	132	135	67	68	206	48	158
강 화 군	46	28	18	10	9	1	19	2	17
응 진 군	3	-	3	1	-	1	-	-	-

자료 : 데이터혁신담당관

Registered Foreigners by Major Nationality (Continued)

Unit : person

타이완 Taiwan			방글라데시 Bangladesh			기타 Others			
소계 sub-total	남 Male	여 Female	소계 sub-total	남 Male	여 Female	소계 sub-total	남 Male	여 Female	
2,786	1,517	1,269	948	917	31	10,218	7,737	2,481	2013
2,723	1,471	1,252	1,031	1,003	28	11,653	8,711	2,942	2014
2,643	1,429	1,214	1,019	980	39	12,856	9,318	3,538	2015
2,609	1,411	1,198	1,010	965	45	14,553	10,262	4,291	2016
2,556	1,366	1,190	1,064	1,011	53	17,085	11,807	5,278	2017
2,509	1,330	1,179	1,112	1,045	67	19,304	13,196	6,108	2018
940	484	456	5	5	—	4,023	2,063	1,960	Jung-gu
97	60	37	19	19	—	928	530	398	Dong-gu
648	349	299	87	77	10	8,929	4,504	4,425	Michuhol-gu
194	92	102	34	25	9	11,003	5,644	5,359	Yeonsu-gu
137	74	63	376	362	14	12,530	8,541	3,989	Namdong-gu
239	133	106	76	69	7	13,497	7,006	6,491	bupyeong-gu
67	34	33	38	33	5	3,223	1,446	1,777	Gyeyang-gu
176	97	79	445	424	21	12,715	8,792	3,923	Seo-gu
10	6	4	32	31	1	830	538	292	Ganghwa-gun
1	1	—	—	—	—	191	136	55	Ongjin-gun

Source : Data Innovation Divison

10. 외국인과의 혼인

단위 : 건

	남편-전체혼인건수 Bridegroom-Marriage	한국인 남편+외국인 아내 Korean bridegroom+Foreigner bride
2013	18,010	1,007
2014	17,251	831
2015	17,118	770
2016	16,092	812
2017	15,235	852
2018	14,850	1,025
중 구	709	61
동 구	308	32
미 추 홀 구	2,200	150
연 수 구	1,546	96
남 동 구	2,679	201
부 평 구	2,651	187
계 양 구	1,493	97
서 구	2,935	174
강 화 군	207	16
웅 진 군	122	11

주 : '남편혼인건수'는 아내의 국적과 상관없는 남자의 전체 혼인건수, 아내 혼인건수도 마찬가지임

note : Bridegroom-Marriages is the number of total marriages of Bridegroom regardless of Bride's nationality.

Vice versa for Bride-Marriages

자료 : 통계청

Marriages to Foreigners

Unit : case

아내-전체혼인건수	한국인 아내+외국인 남편	
Bride-Marriage	Korean bride+Foreigner bridegroom	
17,388	321	2013
16,833	328	2014
16,694	307	2015
15,735	336	2016
14,928	314	2017
14,570	381	2018
586	21	Jung-gu
280	4	Dong-gu
2,260	45	Michuhol-gu
1,465	60	Yeonsu-gu
2,692	77	Namdong-gu
2,622	73	Bupyeong-gu
1,622	38	Gyeyang-gu
2,779	59	Seo-gu
203	4	Ganghwa-gun
61	0	Ongjin-gun

Source : Statistics Korea

11. 사망원인별 사망

단위 : 명

	계			특정 감염성 및 기생충성질환			신생물			혈액 및 조혈기관 질환과 면역메커니즘을 침범하는 특정장애			내분비, 영양 및 대사질환		
	Total			Certain infectious and parasitic diseases			Neoplasm			Diseases of the blood and blood-forming organs and certain disorders involving the immune mechanism			Endocrine, nutritional and metabolic diseases		
	남 Male	여 Female		남 Male	여 Female		남 Male	여 Female		남 Male	여 Female		남 Male	여 Female	
2013	13,039	7,218	5,821	292	161	131	3,695	2,266	1,429	42	17	25	736	377	359
2014	13,409	7,435	5,974	357	214	143	3,846	2,405	1,441	41	20	21	714	364	350
2015	13,452	7,493	5,959	352	207	145	3,817	2,340	1,477	40	21	19	713	372	341
2016	14,119	7,716	6,403	365	191	174	4,065	2,477	1,588	27	14	13	726	375	351
2017	14,290	7,876	6,414	395	188	207	4,002	2,504	1,498	41	15	26	661	312	349
2018	15,316	8,400	6,916	408	193	215	4,075	2,512	1,563	34	13	21	598	287	311
0세	64	42	22	-	-	-	3	3	-	-	-	-	-	-	-
1-4세	17	7	10	-	-	-	2	-	2	-	-	-	-	-	-
5-9세	15	9	6	1	1	-	4	2	2	-	-	-	1	-	1
10-14세	14	6	8	-	-	-	1	1	-	-	-	-	1	-	1
15-19세	39	22	17	-	-	-	2	2	-	-	-	-	-	-	-
20-24세	69	39	30	-	-	-	6	3	3	-	-	-	1	-	1
25-29세	93	67	26	-	-	-	8	3	5	1	-	1	1	1	-
30-34세	115	81	34	1	1	-	13	7	6	-	-	-	1	1	-
35-39세	191	130	61	3	3	-	36	14	22	-	-	-	2	1	1
40-44세	259	164	95	3	2	1	61	31	30	-	-	-	4	2	2
45-49세	505	342	163	14	10	4	149	75	74	1	1	-	11	6	5
50-54세	637	442	195	15	14	1	222	133	89	1	-	1	22	15	7
55-59세	997	727	270	14	9	5	412	271	141	2	1	1	29	26	3
60-64세	1,150	889	261	20	15	5	472	346	126	1	-	1	29	23	6
65-69세	1,119	774	345	29	16	13	435	298	137	3	3	-	39	21	18
70-74세	1,388	950	438	33	21	12	535	378	157	2	1	1	46	33	13
75-79세	2,134	1,263	871	62	25	37	684	446	238	8	4	4	92	57	35
80-84세	2,485	1,203	1,282	81	33	48	537	299	238	3	1	2	121	55	66
85-89세	2,140	774	1,366	76	26	50	314	139	175	8	-	8	96	28	68
90세 이상	1,884	468	1,416	56	17	39	178	60	118	4	2	2	102	18	84
연령미상	1	1	-	-	-	-	1	1	-	-	-	-	-	-	-

자료 : 통계청

Deaths by Causes of Death

Unit : deaths

정신 및 행동장애			신경계통의 질환			눈 및 눈 부속기의 질환			귀 및 유도의 질환			순환계통의 질환			
Mental and behavioural disorders			Diseases of the nervous system			Diseases of the eye and adnexa			Diseases of the eye and adnexa			Diseases of the circulatory system			
	남 Male	여 Female		남 Male	여 Female		남 Male	여 Female		남 Male	여 Female		남 Male	여 Female	
266	119	147	419	169	250	-	-	-	-	-	-	2,895	1,401	1,494	2013
277	141	136	411	194	217	-	-	-	-	-	-	2,998	1,449	1,549	2014
266	115	151	451	202	249	-	-	-	2	1	1	2,798	1,368	1,430	2015
257	123	134	449	193	256	-	-	-	-	-	-	2,917	1,409	1,508	2016
302	135	167	524	219	305	-	-	-	-	-	-	3,047	1,513	1,534	2017
278	140	138	524	220	304	1	-	1	-	-	-	3,215	1,535	1,680	2018
-	-	-	2	2	-	-	-	-	-	-	-	-	-	-	0years
-	-	-	2	1	1	-	-	-	-	-	-	1	1	-	1~4
-	-	-	2	2	-	-	-	-	-	-	-	-	-	-	5~9
-	-	-	2	1	1	-	-	-	-	-	-	1	-	1	10~14
-	-	-	4	3	1	-	-	-	-	-	-	2	2	-	15~19
-	-	-	2	2	-	-	-	-	-	-	-	4	2	2	20~24
1	1	-	2	1	1	-	-	-	-	-	-	9	7	2	25~29
-	-	-	5	3	2	-	-	-	-	-	-	12	10	2	30~34
-	-	-	6	6	-	-	-	-	-	-	-	16	10	6	35~39
7	4	3	1	-	1	-	-	-	-	-	-	37	27	10	40~44
9	9	-	9	6	3	-	-	-	-	-	-	67	49	18	45~49
11	10	1	11	7	4	-	-	-	-	-	-	101	73	28	50~54
14	13	1	16	10	6	-	-	-	-	-	-	142	108	34	55~59
28	23	5	31	24	7	-	-	-	-	-	-	189	140	49	60~64
16	14	2	33	21	12	1	-	1	-	-	-	202	145	57	65~69
11	7	4	37	22	15	-	-	-	-	-	-	270	168	102	70~74
29	18	11	76	34	42	-	-	-	-	-	-	480	251	229	75~79
39	17	22	95	34	61	-	-	-	-	-	-	631	254	377	80~84
50	16	34	102	30	72	-	-	-	-	-	-	560	162	398	85~89
63	8	55	86	11	75	-	-	-	-	-	-	491	126	365	90 and over
-	-	-	-	-	-	-	-	-	-	-	-	-	-	-	unknown

Source : Statistics Korea

11. 사망원인별 사망 (계속)

단위 : 명

	호흡 계통의 질환			소화 계통의 질환			피부 및 피부조직의 질환			근육골격 계통 및 결합조직의 질환			비뇨생식 계통의 질환		
	Diseases of the respiratory system			Diseases of the digestive system			Diseases of the skin and subcutaneous tissue			Diseases of the musculoskeletal system and connective tissue			Diseases of the genitourinary system		
	남 Male	여 Female		남 Male	여 Female		남 Male	여 Female		남 Male	여 Female		남 Male	여 Female	
2013	987	566	421	563	366	197	14	6	8	75	27	48	281	135	146
2014	1,147	578	569	526	335	191	22	4	18	61	21	40	258	104	154
2015	1,231	689	542	550	370	180	22	11	11	66	23	43	251	111	140
2016	1,379	780	599	611	365	246	36	12	24	66	24	42	349	145	204
2017	1,527	868	659	666	426	240	41	15	26	85	26	59	409	184	225
2018	1,902	1,063	839	689	444	245	33	18	15	53	13	40	463	216	247
0세	-	-	-	1	1	-	-	-	-	-	-	-	-	-	-
1-4세	1	-	1	-	-	-	-	-	-	-	-	-	-	-	-
5-9세	1	-	1	-	-	-	-	-	-	-	-	-	-	-	-
10-14세	1	-	1	-	-	-	-	-	-	-	-	-	-	-	-
15-19세	-	-	-	-	-	-	-	-	-	-	-	-	-	-	-
20-24세	1	-	1	-	-	-	-	-	-	-	-	-	-	-	-
25-29세	3	2	1	-	-	-	-	-	-	-	-	-	-	-	-
30-34세	2	1	1	6	3	3	-	-	-	-	-	-	-	-	-
35-39세	4	4	-	13	11	2	-	-	-	-	-	-	-	-	-
40-44세	3	2	1	29	16	13	-	-	-	2	1	1	2	2	-
45-49세	14	9	5	62	48	14	-	-	-	2	1	1	8	6	2
50-54세	19	11	8	48	39	9	-	-	-	1	-	1	10	6	4
55-59세	39	28	11	78	68	10	3	2	1	4	1	3	16	12	4
60-64세	71	62	9	83	71	12	1	1	-	2	1	1	23	11	12
65-69세	101	71	30	58	46	12	2	1	1	4	2	2	34	16	18
70-74세	174	127	47	55	38	17	5	3	2	5	1	4	45	27	18
75-79세	276	179	97	75	39	36	7	4	3	7	1	6	73	42	31
80-84세	439	251	188	82	37	45	7	3	4	8	2	6	103	48	55
85-89세	418	205	213	48	15	33	2	2	-	6	1	5	97	36	61
90세 이상	335	111	224	51	12	39	6	2	4	12	2	10	52	10	42
연령미상	-	-	-	-	-	-	-	-	-	-	-	-	-	-	-

자료 : 통계청

Deaths by Causes of Death (Continued)

Unit : deaths

임신, 출산 및 산후기			출생전후기에 기원한 특정병태			선천기형, 변형 및 염색체 이상			달리 분류되지 않은 증상, 징후			질병이환 및 사망의 외인			
Pregnancy, childbirth and the puerperium			Certain conditions originating in the perinatal period			Congenital malformations, deformations and chromosomal abnormalities			Symptoms, sings and abnormal clinical and and laboratory finding, NEC			External causes of mobidity and mortality			
	남 Male	여 Female		남 Male	여 Female		남 Male	여 Female		남 Male	여 Female		남 Male	여 Female	
4		4	57	35	22	27	10	17	1,127	486	641	1,559	1,077	482	2013
4		4	44	26	18	27	15	12	1,153	501	652	1,523	1,064	459	2014
2		2	47	32	15	26	13	13	1,347	589	758	1,471	1,029	442	2015
4		4	41	28	13	19	8	11	1,346	580	766	1,462	992	470	2016
1	-	1	40	21	19	26	12	14	1,207	520	687	1,316	918	398	2017
1	-	1	34	24	10	20	8	12	1,525	665	860	1,463	1,049	414	2018
-	-	-	34	24	10	9	4	5	13	6	7	2	2	-	0years
-	-	-	-	-	-	3	-	3	1	-	1	7	5	2	1~4
-	-	-	-	-	-	-	-	-	1	1	-	5	3	2	5~9
-	-	-	-	-	-	-	-	-	1	1	-	7	3	4	10~14
-	-	-	-	-	-	1	-	1	2	2	-	28	13	15	15~19
-	-	-	-	-	-	1	1	-	3	-	3	51	31	20	20~24
-	-	-	-	-	-	1	1	-	3	2	1	64	49	15	25~29
-	-	-	-	-	-	1	1	-	9	9	-	65	45	20	30~34
1	-	1	-	-	-	-	-	-	15	12	3	95	69	26	35~39
-	-	-	-	-	-	-	-	-	14	8	6	96	69	27	40~44
-	-	-	-	-	-	1	-	1	31	25	6	127	97	30	45~49
-	-	-	-	-	-	-	-	-	44	38	6	132	96	36	50~54
-	-	-	-	-	-	-	-	-	71	54	17	157	124	33	55~59
-	-	-	-	-	-	-	-	-	65	57	8	135	115	20	60~64
-	-	-	-	-	-	1	-	1	68	45	23	93	75	18	65~69
-	-	-	-	-	-	-	-	-	84	59	25	86	65	21	70~74
-	-	-	-	-	-	1	1	-	146	82	64	118	80	38	75~79
-	-	-	-	-	-	-	-	-	239	103	136	100	66	34	80~84
-	-	-	-	-	-	1	-	1	313	90	223	49	24	25	85~89
-	-	-	-	-	-	-	-	-	402	71	331	46	18	28	90 and over
-	-	-	-	-	-	-	-	-	-	-	-	-	-	-	unknown

Source : Statistics Korea

11-1. 사망원인별 사망(군구별)

단위 : 명

	계			특정 감염성 및 기생충성질환			신생물			혈액 및 조혈기관 질환과 면역메커니즘을 침범하는 특정장애 Diseases of the blood and blood-forming organs and certain disorders involving the immune mechanism			내분비, 영양 및 대사질환		
	Total			Certain infectious and parasitic diseases			Neoplasm						Endocrine, nutritional and metabolic diseases		
	남 Male	여 Female		남 Male	여 Female		남 Male	여 Female		남 Male	여 Female		남 Male	여 Female	
2013	13,039	7,218	5,821	292	161	131	3,695	2,266	1,429	42	17	25	736	377	359
2014	13,409	7,435	5,974	357	214	143	3,846	2,405	1,441	41	20	21	714	364	350
2015	13,452	7,493	5,959	352	207	145	3,817	2,340	1,477	40	21	19	713	372	341
2016	14,119	7,716	6,403	365	191	174	4,065	2,477	1,588	27	14	13	726	375	351
2017	14,290	7,876	6,414	395	188	207	4,002	2,504	1,498	41	15	26	661	312	349
2018	15,316	8,400	6,916	408	193	215	4,075	2,512	1,563	34	13	21	598	287	311
중 구	776	417	359	22	14	8	209	117	92	1	—	1	44	24	20
동 구	551	317	234	18	9	9	144	96	48	3	1	2	34	21	13
미추홀구	1,242	659	583	26	12	14	334	190	144	2	—	2	52	18	34
연수구	2,694	1,471	1,223	80	32	48	731	455	276	10	4	6	100	50	50
남동구	2,730	1,477	1,253	75	33	42	733	450	283	6	2	4	97	47	50
부평구	1,545	862	683	36	17	19	400	253	147	5	1	4	45	19	26
계양구	2,206	1,208	998	60	29	31	583	356	227	4	2	2	84	39	45
서구	2,564	1,429	1,135	68	38	30	705	438	267	2	2	—	111	56	55
강화군	801	447	354	19	7	12	182	125	57	—	—	—	24	10	14
옹진군	207	113	94	4	2	2	54	32	22	1	1	—	7	3	4

자료 : 통계청

Deaths by Causes of Death by Gun and Gu

Unit : deaths

정신 및 행동장애			신경계통의 질환			눈 및 눈 부속기의 질환			귀 및 유도의 질환			순환계통의 질환			
Mental and behavioural disorders			Diseases of the nervous system			Diseases of the eye and adnexa			Diseases of the eye and adnexa			Diseases of the circulatory system			
남 Male	여 Female		남 Male	여 Female		남 Male	여 Female		남 Male	여 Female		남 Male	여 Female		
266	119	147	419	169	250	-	-	-	-	-	-	2,895	1,401	1,494	2013
277	141	136	411	194	217	-	-	-	-	-	-	2,998	1,449	1,549	2014
266	115	151	451	202	249	-	-	-	2	1	1	2,798	1,368	1,430	2015
257	123	134	449	193	256	-	-	-	-	-	-	2,917	1,409	1,508	2016
302	135	167	524	219	305	-	-	-	-	-	-	3,047	1,513	1,534	2017
278	140	138	524	220	304	1	-	1	-	-	-	3,215	1,535	1,680	2018
10	4	6	22	11	11	-	-	-	-	-	-	159	80	79	Jung-gu
10	3	7	17	6	11	-	-	-	-	-	-	129	64	65	Dong-gu
25	12	13	54	16	38	-	-	-	-	-	-	276	136	140	Michuhol-gu
53	26	27	118	51	67	1	-	1	-	-	-	582	272	310	Yeonsu-gu
43	24	19	78	35	43	-	-	-	-	-	-	540	251	289	Namdong-gu
29	14	15	42	20	22	-	-	-	-	-	-	298	160	138	Bupyeong-gu
47	24	23	70	27	43	-	-	-	-	-	-	443	207	236	Gyeyang-gu
50	27	23	91	39	52	-	-	-	-	-	-	544	249	295	Seo-gu
10	5	5	21	13	8	-	-	-	-	-	-	193	88	105	Ganghwa-gun
1	1	-	11	2	9	-	-	-	-	-	-	51	28	23	Ongjin-gun

Source : Statistics Korea

11-1. 사망원인별 사망(군구별) (계속)

단위 : 명

	호흡 계통의 질환			소화 계통의 질환			피부 및 피부조직의 질환			근육골격 계통 및 결합조직의 질환			비뇨생식 계통의 질환		
	Diseases of the respiratory system			Diseases of the digestive system			Diseases of the skin and subcutaneous tissue			Diseases of the musculoskeletal system and connective tissue			Diseases of the genitourinary system		
	남 Male	여 Female		남 Male	여 Female		남 Male	여 Female		남 Male	여 Female		남 Male	여 Female	
2013	987	566	421	563	366	197	14	6	8	75	27	48	281	135	146
2014	1,147	578	569	526	335	191	22	4	18	61	21	40	258	104	154
2015	1,231	689	542	550	370	180	22	11	11	66	23	43	251	111	140
2016	1,379	780	599	611	365	246	36	12	24	66	24	42	349	145	204
2017	1,527	868	659	666	426	240	41	15	26	85	26	59	409	184	225
2018	1,902	1,063	839	689	444	245	33	18	15	53	13	40	463	216	247
중 구	101	49	52	34	23	11	5	2	3	3	1	2	21	9	12
동 구	67	37	30	37	23	14	2	1	1	1	-	1	12	6	6
미추홀구	149	75	74	41	24	17	3	1	2	3	1	2	36	21	15
연수구	306	179	127	110	72	38	5	3	2	5	1	4	93	39	54
남동구	327	186	141	131	80	51	4	3	1	11	4	7	74	34	40
부평구	185	110	75	71	45	26	3	2	1	7	2	5	28	14	14
계양구	294	160	134	104	67	37	5	1	4	8	1	7	71	36	35
서 구	298	160	138	122	82	40	6	5	1	10	2	8	102	47	55
강화군	140	86	54	31	22	9	-	-	-	5	1	4	24	10	14
옹진군	35	21	14	8	6	2	-	-	-	-	-	-	2	-	2

자료 : 통계청

Deaths by Causes of Death by Gun and Gu (Continued)

Unit : deaths

임신, 출산 및 산후기			출생전후기에 기원한 특정병태			선천기형, 변형 및 염색체 이상			달리 분류되지 않은 증상, 징후			질병이환 및 사망의 외인			
Pregnancy, childbirth and the puerperium			Certain conditions originating in the perinatal period			Congenital malformations, defoformations and chromosomal abnormalities			Symptoms, sings and abnormal clinical and and laboratory finding, NEC			External causes of mobidity and mortality			
남	여		남	여		남	여		남	여		남	여		
Male	Female		Male	Female		Male	Female		Male	Female		Male	Female		
4	-	4	57	35	22	27	10	17	1,127	486	641	1,559	1,077	482	2013
4	-	4	44	26	18	27	15	12	1,153	501	652	1,523	1,064	459	2014
2	-	2	47	32	15	26	13	13	1,347	589	758	1,471	1,029	442	2015
4	-	4	41	28	13	19	8	11	1,346	580	766	1,462	992	470	2016
1	-	1	40	21	19	26	12	14	1,207	520	687	1,316	918	398	2017
1	-	1	34	24	10	20	8	12	1,525	665	860	1,463	1,049	414	2018
-	-	-	1	1	-	2	1	1	71	30	41	71	51	20	Jung-gu
-	-	-	2	-	2	-	-	-	38	21	17	37	29	8	Dong-gu
-	-	-	5	4	1	3	1	2	87	45	42	146	103	43	Michuhol-gu
-	-	-	6	6	-	4	1	3	248	113	135	242	167	75	Yeonsu-gu
-	-	-	3	2	1	1	1	-	342	142	200	265	183	82	Namdong-gu
-	-	-	2	1	1	1	-	1	232	91	141	161	113	48	Bupyeong-gu
-	-	-	9	6	3	4	1	3	190	73	117	230	179	51	Gyeyang-gu
1	-	1	5	3	2	4	2	2	193	103	90	252	176	76	Seo-gu
-	-	-	1	1	-	1	1	-	101	36	65	49	42	7	Ganghwa-gun
-	-	-	-	-	-	-	-	-	23	11	12	10	6	4	Ongjin-gun

Source : Statistics Korea

12. 혼인율

단위 : 천명당 건

	구분	일반혼인율 General Marriage Rate	15~19세 Years old	20~24세	25~29세	30~34세	35~39세
2012	남편(해당연령 천명당 건)	12.7	0.5	5.5	48.2	58.6	22.1
	아내(해당연령 천명당 건)	13.1	1.4	15.8	74.3	45.7	13.0
2013	남편	12.5	0.6	5.7	45.9	58.5	23.0
	아내	13.0	1.6	15.2	73.8	46.3	13.2
2014	남편	14.1	0.6	5.9	41.0	57.9	22.0
	아내	13.8	1.7	15.6	68.6	44.8	13.8
2015	남편	13.9	0.7	5.3	39.8	58.5	22.8
	아내	13.7	1.7	13.6	67.2	46.3	14.0
2016	남편	12.9	0.6	5.2	35.9	54.8	23.0
	아내	12.6	1.3	12.5	60.7	45.8	14.3
2017	남편	12.1	0.5	4.7	33.4	51.9	22.1
	아내	11.8	1.1	11.4	55.8	44.9	14.1
2018	남편	11.7	0.4	4.4	30.6	51.0	22.7
	아내	11.5	1.1	10.1	53.2	44.4	14.9

자료 : 통계청

13. 이혼율

단위 : 천명당 건

	구분	일반이혼율 General Divorce Rate	15~19세 Years old	20~24세	25~29세	30~34세	35~39세
2012	남	5.3	-	0.6	2.7	6.6	9.0
	녀	5.2	0.1	2.0	6.1	9.3	11.1
2013	남	5.2	-	0.5	2.8	6.1	8.8
	녀	5.0	0.1	1.5	5.4	9.1	10.5
2014	남	6.1	-	0.7	2.5	6.7	8.8
	녀	6.1	0.1	2.0	5.9	9.4	11.0
2015	남	5.8	-	0.7	2.3	6.2	8.6
	녀	5.8	0.1	1.8	5.1	8.3	10.0
2016	남	5.7	-	0.7	2.2	6.1	8.1
	녀	5.7	-	1.8	4.3	8.6	9.6
2017	남	5.6	-	0.7	2.6	6.3	8.1
	녀	5.6	0.1	1.7	5.2	8.2	9.8
2018	남	5.5	-	0.7	2.4	5.7	8.2
	녀	5.6	0.1	1.7	4.8	8.2	10.0

자료 : 통계청

Marriage Rate

Unit : case per 1,000 population

40~44세	45~49세	50~54세	55~59세	60~64세	65~69세	70~74세	75세 이상 75 years old or over	
9.2	5.9	4.4	3.7	2.7	1.8	1.0	0.9	2012
5.9	5.0	3.7	2.6	1.5	0.8	0.5	0.1	
9.9	5.5	4.0	3.2	2.5	1.9	1.2	0.7	2013
6.5	4.6	3.7	2.2	1.3	0.8	0.2	0.1	
9.4	5.5	4.1	3.6	2.2	1.9	1.2	0.5	2014
6.5	4.4	3.8	2.6	1.3	0.7	0.4	0.1	
9.5	5.4	4.2	3.6	2.5	1.6	1.1	0.9	2015
6.6	4.8	4.0	2.8	1.7	0.9	0.4	0.1	
9.1	5.6	4.2	3.2	2.3	1.8	1.0	0.6	2016
6.3	4.7	4.1	2.3	1.6	0.9	0.3	0.1	
9.1	5.7	4.2	3.3	2.3	1.8	0.9	0.6	2017
6.2	4.6	4.0	2.7	1.6	0.6	0.5	0.3	
9.5	5.5	4.2	3.4	2.6	1.6	1.3	0.6	2018
6.2	4.7	3.8	2.8	1.7	0.9	0.5	0.1	

Source : Statistics Korea

Divorce Rate

Unit : case per 1,000 population

40~44세	45~49세	50~54세	55~59세	60~64세	65~69세	70~74세	75세 이상 75 years old or over	
10.7	10.8	9.2	7.0	4.4	4.1	2.3	1.6	2012
11.0	10.0	7.7	4.5	2.8	1.6	1.0	0.1	
10.4	10.7	9.2	6.7	4.8	3.6	3.0	1.3	2013
11.6	9.9	7.6	4.5	3.2	1.9	0.7	0.2	
10.4	10.4	8.8	7.0	5.2	4.3	2.5	1.7	2014
11.1	9.8	7.1	5.0	3.1	2.5	0.9	0.2	
9.3	10.0	8.5	6.9	4.8	4.3	2.8	1.3	2015
10.8	9.7	7.5	5.1	3.2	2.1	1.0	0.2	
9.0	10.0	8.9	6.8	5.4	4.1	2.0	1.5	2016
10.9	9.6	7.1	5.5	3.4	2.0	0.9	0.3	
8.5	9.5	8.7	6.4	4.9	3.8	3.2	1.6	2017
10.3	9.9	7.0	5.0	3.3	2.7	1.3	0.2	
9.0	9.1	8.5	6.7	5.0	4.2	3.3	1.4	2018
9.8	9.7	7.5	5.2	4.0	2.3	1.5	0.3	

Source : Statistics Korea

14. 여성가구주 현황

단위 : 가구, %

	일반가구수 ¹⁾ (A) No. of general households	연령별 여성가구주 가구			
		계 Total	19세 이하 Under 19 years	20-29세	30-39세
2015	1,045,417	295,327	1,213	23,533	48,234
2016	1,062,828	305,388	1,295	24,207	47,789
2017	1,080,285	316,979	1,280	25,675	48,075
2018	1,094,749	328,376	858	26,868	48,716
중 구	48,828	15,219	39	2,286	2,393
동 구	25,737	8,073	69	311	729
미 추 홀 구	162,813	52,452	117	4,658	7,313
연 수 구	120,190	32,212	172	3,253	5,250
남 동 구	201,623	62,900	91	5,272	9,832
부 평 구	195,852	61,125	88	4,469	8,808
계 양 구	114,050	34,752	200	2,352	4,678
서 구	189,779	51,370	69	3,929	9,043
강 화 군	26,728	7,898	8	219	470
웅 진 군	9,149	2,375	5	119	200

주 : 1) 일반가구를 대상으로 집계(비혈연가구, 1인가구 포함), 단, 집단가구(6인 이상 비혈연가구, 기숙사, 사회시설 등) 및 외국인 가구는 제외

자료 : 통계청

Note : 1) Counted typical households(not related by blood and one-person-home included), Multiple household(not related by blood if more than 6people, dormitory and other social organizations and etc.) and foreigner household are excluded

Female Household Heads

Unit : household, %

No.of Female household by age-group					여성가구주 가구 비율 ²⁾	
40-49세	50-59세	60-69세	70-79세	80세 이상 80 years old and more	Female household rate	
67,740	71,107	39,919	29,576	14,005	28.25	2015
67,787	74,111	43,754	30,940	15,503	28.73	2016
67,853	76,746	47,576	32,914	16,857	29.34	2017
67,380	79,418	52,064	34,682	18,390	30.00	2018
2,626	2,834	2,410	1,754	877	31.17	Jung-gu
1,303	1,561	1,676	1,552	872	31.37	Dong-gu
9,979	11,884	9,083	6,225	3,193	32.22	Michuhol-gu
7,682	7,617	4,108	2,613	1,517	26.80	Yeonsu-gu
13,045	15,342	10,016	6,326	2,976	31.20	Namdong-gu
11,975	15,313	10,201	6,726	3,545	31.21	Bupyeong-gu
7,383	9,969	5,177	3,249	1,744	30.47	Gyeyang-gu
12,204	12,756	7,227	4,142	2,000	27.07	Seo-gu
937	1,610	1,692	1,662	1,300	29.55	Ganghwa-gun
246	532	474	433	366	25.96	Ongjin-gun

Source : Statistics Korea

15. 다문화 가구 및 가구원

단위 : 가구, 명

	다문화가구 Multicultural Households	총계 Total	내국인(출생) ¹⁾ korean(natural)
2015	18,394	53,629	32,944
2016	20,279	60,005	36,019
2017	20,641	60,809	35,312
2018	22,276	65,112	37,310
중 구	1,173	3,287	1,804
동 구	467	1,426	927
미 추 홀 구	3,283	9,518	5,338
연 수 구	1,843	5,479	3,364
남 동 구	3,877	11,343	6,712
부 평 구	5,488	15,022	7,102
계 양 구	1,864	5,785	3,723
서 구	3,826	11,679	7,204
강 화 군	366	1,289	937
웅 진 군	89	284	199

주 : 1) 출생에 의한 대한민국 국민인 자이며, 한국인 배우자 또는 한국인 자녀 2) 국적법상 귀화에 의한 국적취득자로 현재 대한민국 국민인 자
3) 내국인(귀화자 포함)과 결혼한 외국인 4) 그 외 가구 내 외국인

note: 1) Household members who are Korean and entitled with Korean citizenship at birth

2) Households members who are Korean and has acquired Korean citizenship under the Nationality Act in Korea

3) Household members who are foreigners married to a Korean (incl. a naturalized Korean)

4) Other foreigners within a household

자료 : 통계청

Multicultural households and household members

Unit : household, person

내국인(귀화) ²⁾	외국인(결혼이민자) ³⁾	외국인(기타) ⁴⁾	
korean(naturalized)	foreigner (marriage-based immigrants)	foreigner(etc)	
9,745	8,676	2,264	2015
11,060	9,830	3,096	2016
12,440	10,116	2,941	2017
13,480	10,840	3,482	2018
660	616	207	Jung-gu
255	205	39	Dong-gu
2,019	1,608	553	Michuhol-gu
814	1,049	252	Yeonsu-gu
2,130	1,936	565	Namdong-gu
4,321	2,425	1,174	Bupyeong-gu
983	878	201	Gyeyang-gu
2,089	1,913	473	Seo-gu
162	173	17	Ganghwa-gun
47	37	X	Ongjin-gun

Source : Statistics Korea

16. 가구원수별 가구(일반가구¹⁾)

단위 : 가구, 명

	일반가구 General Households	가구원수		
		1	2	3
2015	1,045,417	243,678	265,079	245,135
2016	1,062,828	254,076	270,903	249,208
2017	1,080,285	266,434	281,547	250,528
2018	1,094,749	275,898	292,339	252,372
중 구	48,828	17,162	13,144	8,964
동 구	25,737	6,887	7,652	5,636
미 추 홀 구	162,813	46,210	46,135	35,109
연 수 구	120,190	26,658	27,985	29,996
남 동 구	201,623	51,191	53,881	45,928
부 평 구	195,852	48,607	52,355	46,508
계 양 구	114,050	26,424	29,948	27,733
서 구	189,779	41,024	47,969	46,585
강 화 군	26,728	7,759	10,409	4,608
옹 진 군	9,149	3,976	2,861	1,305

주 : 1) 일반가구*를 대상으로 집계.

단, 집단가구(6인 이상 비혈연가구, 기숙사, 사회시설 등) 및 외국인가구 제외

* 일반가구(일반가구내 외국인도 포함)

- 가족으로 이루어진 가구

- 가족과 5인 이하의 남남이 함께 사는 가구

- 1인가구

- 가족이 아닌 남남끼리 함께 사는 5인 이하의 가구

자료 : 통계청

Households by Household Members

Unit : household, person

Number of household numbers				평균가구원수	
4	5	6	7인 이상 7 person and over	Average number of household members	
220,538	55,230	12,253	3,504	2.6	2015
218,672	54,482	12,030	3,457	2.6	2016
214,177	52,948	11,430	3,221	2.6	2017
210,146	50,625	10,505	2,864	2.6	2018
7,139	1,853	435	131	2.3	Jung-gu
4,209	1,068	227	58	2.4	Dong-gu
26,647	6,756	1,544	412	2.7	Michuhol-gu
27,641	6,317	1,283	310	2.5	Yeonsu-gu
38,965	9,371	1,815	472	2.6	Namdong-gu
37,465	8,670	1,777	470	2.6	Bupyeong-gu
23,313	5,327	1,006	299	2.6	Gyeyang-gu
41,510	10,077	2,052	562	2.6	Seo-gu
2,590	946	295	121	2.3	Ganghwa-gun
667	240	71	29	2.0	Ongjin-gun

Note : 1) General households to aggregate. however, group house(more 6person non blood relation household, dormitory, society establishment and etc) and foreign households were excluded

Source : Statistics Korea



제59회

인천통계연보

Incheon Statistical Yearbook

INCHEON STATISTICAL YEARBOOK 2019
제59회 인천통계연보

IV 노동

Labor

1. 경제활동인구총괄

단위 : 천명

	15세 이상 인구				
		경제활동인구	Economically active population		비경제활동인구
			취업자	실업자	
			Employed	Unemployed	
					Not economically active population
	총수 Total				
2015	2,433	1,567	1,488	79	867
2016	2,461	1,598	1,520	78	863
2017	2,485	1,607	1,533	75	878
2018	2,503	1,645	1,575	70	858
1/4	2,496	1,630	1,551	79	867
2/4	2,499	1,655	1,581	74	844
3/4	2,505	1,645	1,580	66	860
4/4	2,511	1,648	1,586	62	864
	남자 Male				
2015	1,202	912	865	48	289
2016	1,214	932	883	48	283
2017	1,227	937	888	50	290
2018	1,235	943	902	40	293
1/4	1,232	936	892	44	296
2/4	1,233	952	910	42	282
3/4	1,236	941	901	41	295
4/4	1,240	942	907	35	298
	여자 Female				
2015	1,232	654	623	31	577
2016	1,247	667	637	30	580
2017	1,259	670	645	25	588
2018	1,268	702	672	30	566
1/4	1,264	694	659	35	571
2/4	1,266	704	672	32	562
3/4	1,269	704	679	25	565
4/4	1,272	706	680	27	565

주1) 정규교육기관 재학, 입시학원 수강, 취업을 위한 학원기관 수강 등을 포함

자료 : 「경제활동인구조사」, 「지역별고용조사」통계청 고용통계과

Economically Active Population

Unit : 1,000persons

Population 15 years old and over		경제활동 참가율(%)	고용률(%)	실업률(%)	
가사·육아 Housekeeping & caring for child	통학 ¹⁾ Attending school				
총수 Total					
420	217	64.4	61.1	5.0	2015
419	210	64.9	61.8	4.9	2016
420	203	64.7	61.7	4.6	2017
410	189	65.7	62.9	4.3	2018
417	193	65.3	62.1	4.8	1/4
407	185	66.2	63.3	4.5	2/4
412	186	65.7	63.1	4.0	3/4
404	191	65.6	63.2	3.7	4/4
남자 Male					
16	114	75.9	72.0	5.2	2015
16	105	76.7	72.8	5.2	2016
16	103	76.4	72.4	5.3	2017
16	98	76.3	73.0	4.3	2018
17	100	76.0	72.4	4.7	1/4
15	97	77.2	73.8	4.4	2/4
16	98	76.1	72.9	4.3	3/4
18	96	75.9	73.1	3.7	4/4
여자 Female					
404	104	53.1	50.6	4.8	2015
402	105	53.5	51.1	4.5	2016
404	100	53.3	51.2	3.8	2017
394	91	55.4	53.0	4.2	2018
400	93	54.9	52.1	5.0	1/4
392	88	55.6	53.1	4.5	2/4
396	87	55.5	53.5	3.6	3/4
386	95	55.5	53.5	3.8	4/4

Source : Statistics Korea

2. 연령별 취업자

Employed Persons by Age Group

단위 : 천명

Unit : 1,000 persons

	합계 Total	15~29세 Years	15~19세	20~29세	30~39세	40~49세	50~59세	60세 이상 Years old and over	
총수 Total									
2015	1488	227	15	212	339	400	350	173	2015
2016	1520	237	13	224	340	404	363	177	2016
2017	1533	239	14	225	335	394	373	191	2017
2018	1575	250	14	237	336	392	388	209	2018
1/4	1551	246	14	232	342	391	380	193	1/4
2/4	1581	247	14	233	339	395	385	215	2/4
3/4	1580	253	14	239	332	391	390	214	3/4
4/4	1586	255	13	243	331	390	395	214	4/4
남자 Male									
2015	865	108	5	102	218	236	205	97	2015
2016	883	116	6	110	215	238	210	104	2016
2017	888	113	8	105	210	235	215	114	2017
2018	902	119	8	112	208	231	221	123	2018
1/4	892	115	7	108	211	234	219	115	1/4
2/4	910	120	8	112	207	235	222	126	2/4
3/4	901	119	8	111	206	229	222	125	3/4
4/4	907	124	8	116	206	228	222	126	4/4
여자 Female									
2015	623	119	10	109	121	163	145	75	2015
2016	637	121	7	114	125	166	153	73	2016
2017	645	126	7	119	125	160	158	77	2017
2018	672	131	6	125	129	160	166	87	2018
1/4	659	132	8	124	131	157	161	78	1/4
2/4	672	126	6	121	133	160	163	90	2/4
3/4	679	134	6	128	126	161	168	90	3/4
4/4	680	131	5	127	125	162	173	88	4/4

자료 : 통계청

Source : Statistics Korea

3. 교육정도별 취업자

Employed Persons by Educational Attainment

단위 : 천명

Unit : 1,000 persons

	합계 Total	초졸이하 Elementary school or lower	중졸 Middle school	고졸 High school	대졸이상 College / Uni. or higher	
총수 Total						
2013	1,442	105	115	693	528	2013
2014	1,469	103	120	717	529	2014
2015	1,488	90	116	714	569	2015
2016	1,520	90	125	722	583	2016
2017	1,533	78	119	718	618	2017
2018	1,575	71	118	733	653	2018
1/4	1,551	70	118	720	644	1/4
2/4	1,581	75	119	738	649	2/4
3/4	1,580	72	118	744	647	3/4
4/4	1,586	68	117	729	673	4/4
남자 Male						
2013	840	44	61	405	331	2013
2014	854	42	67	413	332	2014
2015	865	37	61	417	350	2015
2016	883	38	67	416	363	2016
2017	888	37	63	408	379	2017
2018	902	34	60	420	388	2018
1/4	892	35	62	411	384	1/4
2/4	910	36	61	426	387	2/4
3/4	901	34	59	425	383	3/4
4/4	907	32	59	417	399	4/4
여자 Female						
2013	602	61	54	289	198	2013
2014	615	61	53	304	196	2014
2015	623	53	54	297	219	2015
2016	637	52	58	306	221	2016
2017	645	41	56	310	239	2017
2018	672	37	57	313	265	2018
1/4	659	35	56	309	260	1/4
2/4	672	40	58	313	262	2/4
3/4	679	38	59	319	264	3/4
4/4	680	36	57	312	274	4/4

자료 : 통계청

Source : Statistics Korea

5. 직업별취업자

단위 : 천명, %

	합계		관리자		전문가 및 관련 종사자		사무종사자		서비스종사자	
	Total		Managers		Professionals and Related Workers		Clerks		Service workers	
		구성비 Composition		구성비 Composition		구성비 Composition		구성비 Composition		구성비 Composition
2013	1,442	100.0	23	1.6	256	17.8	258	17.9	142	9.8
2014	1,469	100.0	18	1.2	244	16.6	250	17.0	167	11.4
2015	1,488	100.0	17	1.1	266	17.9	265	17.8	154	10.3
2016	1,522	100.0	16	1.1	268	17.6	265	17.4	157	10.3
2017	1,533	100.0	8	0.5	286	18.7	279	18.2	167	10.9
2018	1,575	100.0	10	0.6	290	18.4	296	18.8	171	10.9
1/4	1,551	100.0	7	0.5	297	19.1	296	19.1	163	10.5
2/4	1,581	100.0	10	0.6	292	18.5	298	18.8	165	10.4
3/4	1,580	100.0	11	0.7	284	18.0	293	18.5	177	11.2
4/4	1,586	100.0	12	0.8	287	18.1	296	18.7	179	11.3

자료 : 통계청

6. 직업훈련현황

단위 : 명

	시민 직업훈련					
	합계			인천인력개발원 Provincial occupational school		
	입소 Training taken up	수료 Training completed	취업 Job found	입소 Training taken up	수료 Training completed	취업 Job found
2014	2,788	2,363	613	2,691	2,284	567
2015	1,701	1,445	1,105	1,008	875	700
2016	4,897	4,363	794	2,224	1,862	423
2017	5,107	4,671	744	1,955	1,698	340
2018	3,600	3,419	292	963	891	91

자료 : 일자리경제과

Employed Persons by Occupation

Unit : 1,000 persons, %

판매종사자 Sales workers		농림어업 숙련 근로자 Skilled Agricultural Forestry and Fishery Workers		기능원 및 관련 기능 종사자 Craft and related trades workers		장차·기계조작 및 조립종사자 Equipment, Machine Operating and Assembling Workers		단순노무종사자 Elementary Workers		
구성비 Composition		구성비 Composition		구성비 Composition		구성비 Composition		구성비 Composition		
178	12.3	32	2.2	135	9.4	230	16.0	188	13.0	2013
193	13.1	21	1.4	149	10.1	227	15.5	199	13.5	2014
199	13.4	21	1.4	148	9.9	235	15.8	184	12.4	2015
194	12.7	7	0.5	163	10.7	246	16.2	206	13.5	2016
183	11.9	5	0.3	154	10.0	226	14.7	224	14.6	2017
202	12.8	8	0.5	158	10.0	221	14.0	218	13.8	2018
197	12.7	7	0.5	149	9.6	219	14.1	216	13.9	1/4
203	12.8	8	0.5	159	10.1	223	14.1	225	14.2	2/4
201	12.7	9	0.6	160	10.1	227	14.4	217	13.7	3/4
209	13.2	10	0.6	164	10.3	215	13.6	214	13.5	4/4

Source : Statistics Korea

Vocational Training

Unit : person

Provided by provincial government									
인하직업전문학교 INHA school			인천직업능력교육원			폴리텍대학			
입소 Training taken up	수료 Training completed	취업 Job found	입소 Training taken up	수료 Training completed	취업 Job found	입소 Training taken up	수료 Training completed	취업 Job found	
42	39	29	55	40	17	55	40	17	2014
342	263	173	351	307	232	351	307	232	2015
813	768	163	1,860	1,733	208	2016
1,025	952	174	482	467	38	1,645	1,554	192	2017
492	464	56	848	823	52	1,297	1,241	93	2018

Source : Jobs and Economy Division



제59회

인천통계연보

Incheon Statistical Yearbook

INCHEON STATISTICAL YEARBOOK 2019
제59회 인천통계연보

V 사업체

Establishment

1. 산업대분류별 사업체총괄

단위 : 개, 명

	합계					조직형태별			
	Total					개인사업체 Individual proprietorship		회사법인 Incorporated company	
	사업체수		종사자수 Workers			사업체수 Establish- ments	종사자수 Workers	사업체수 Establish- ments	종사자수 Workers
	Establish- ments	여성대표자 Women representa- tives	계 Total	남성 Male	여성 Female				
2012	177,196	65,191	871,491	508,916	362,575	148,579	377,191	18,758	359,555
2013	177,988	66,173	895,633	517,416	378,217	147,927	380,180	19,805	372,522
2014	183,593	68,526	931,795	533,767	398,028	150,549	386,744	22,452	391,393
2015	186,009	69,031	984,605	565,792	418,813	152,469	400,367	23,119	425,778
2016	191,566	71,830	1,004,747	568,077	436,670	156,873	413,283	24,104	428,390
2017	196,705	74,390	1,034,344	579,823	454,521	159,987	423,671	25,801	441,650
2018	202,493	76,261	1,070,454	596,449	474,005	163,723	432,468	27,430	458,067
농업, 임업 및 어업(01~03)	36	7	201	161	40	-	-	19	60
광업(05~08)	32	6	549	485	64	11	41	21	508
제조업(10~34)	25,235	4,594	247,361	177,838	69,523	17,276	67,630	7,886	178,786
전기, 가스, 증기 및 공기조절 공급업(35)	67	6	3,726	3,233	493	7	99	34	2,305
수도, 하수 및 폐기물 처리, 원료 재생업(36~39)	495	88	6,488	5,396	1,092	141	492	322	4,409
건설업(41~42)	6,278	1,237	55,565	47,404	8,161	3,746	11,329	2,522	44,156
도매 및 소매업(45~47)	47,008	19,521	146,626	77,678	68,948	39,524	89,718	7,303	56,022
운수 및 창고업(49~52)	26,111	2,068	84,685	69,016	15,669	23,910	29,091	1,904	50,064
숙박 및 음식점업(55~56)	36,043	21,476	111,297	40,294	71,003	34,521	93,961	1,430	16,655

자료 : 데이터혁신담당관

Summary of Establishments by Industry

Unit : each, person

By type of organization				사업체구분별 ¹⁾ By type of establishment						
회사이외의 법인 Non-business corporation		비법인단체 Unincorporated association		단독사업체 Unit business		본사, 본점 등 Head office and main store		공장, 지사(점), 영업소 Factory, branch office and business office		
사업체수	종사자수	사업체수	종사자수	사업체수	종사자수	사업체수	종사자수	사업체수	종사자수	
Establishments	Workers	Establishments	Workers	Establishments	Workers	Establishments	Workers	Establishments	Workers	
3,398	111,969	6,461	22,776	168,592	648,859	1,772	95,560	6,832	127,072	2012
3,627	116,294	6,629	26,637	169,008	665,765	1,824	93,257	7,156	136,611	2013
3,911	124,223	6,681	29,435	173,666	688,487	1,979	99,247	7,948	144,061	2014
3,971	130,492	6,450	27,968	176,269	729,226	1,797	102,709	7,943	152,670	2015
4,139	133,498	6,450	29,576	181,217	747,856	1,835	106,837	8,514	150,054	2016
4,177	136,754	6,740	32,269	185,721	774,281	2,005	105,358	8,979	154,705	2017
4,489	143,670	6,851	36,249	190,942	792,497	2,139	111,123	9,412	166,834	2018
16	111	1	X	29	146	—	—	7	55	Agriculture, forestry and fishing
—	—	—	—	25	371	1	X	6	150	Mining and quarrying
64	748	9	197	23,897	172,094	610	51,703	728	23,564	Manufacturing
24	1,318	2	X	26	446	1	X	40	3,088	Electricity, gas, steam and air conditioning supply
30	1,582	2	X	404	4,292	35	1,074	56	1,122	Water supply; sewage, waste management, materials recovery
8	53	2	X	6,037	46,120	115	7,024	126	2,421	Construction
153	804	28	82	43,903	115,511	442	6,922	2,663	24,193	Wholesale and retail trade
278	5,328	19	202	25,164	53,067	154	8,926	793	22,692	Transportation and storage
47	338	45	343	34,869	97,794	79	1,071	1,095	12,432	Accommodation and food service activities

Source : Data Innovation Division

1. 산업대분류별 사업체총괄 (계속)

단위 : 개, 명

	합계					조직형태별			
	Total					개인사업체 Individual proprietorship		회사법인 Incorporated company	
	사업체수	종사자수 Workers				사업체수	종사자수	사업체수	종사자수
	Establish- ments	여성대표자 Women representatives	계 Total	남성 Male	여성 Female	Establish- ments	Workers	Establish- ments	Workers
정보통신업(58~63)	1,023	211	9,902	6,763	3,139	450	1,266	484	6,648
금융 및 보험업(64~66)	1,802	324	25,635	8,894	16,741	263	687	1,008	18,676
부동산업(68)	8,175	3,442	23,363	14,078	9,285	5,873	8,902	1,127	7,121
전문, 과학 및 기술 서비스업(70~73)	3,840	608	30,601	20,451	10,150	2,480	7,990	963	15,735
사업시설 관리, 사업 지원 및 임대 서비스업 (74~76)	3,029	991	47,082	27,152	19,930	1,631	4,956	1,280	40,188
공공행정, 국방 및 사회보장 행정(84)	485	37	36,806	23,222	13,584	-	-	-	-
교육 서비스업(85)	8,321	4,589	73,735	24,489	49,246	6,789	21,819	480	6,109
보건업 및 사회복지 서비스업(86~87)	7,384	3,391	101,680	17,552	84,128	5,748	54,080	45	829
예술, 스포츠 및 여가관련 서비스업(90~91)	6,882	3,292	21,974	10,977	10,997	6,374	13,526	216	4,400
협회 및 단체, 수리 및 기타 개인 서비스업(94~96)	20,247	10,373	43,178	21,366	21,812	14,979	26,881	386	5,396

자료 : 데이터혁신담당관

Summary of Establishments by Industry (Continued)

Unit : each, person

By type of organization				사업체구분별1) By type of establishment						
회사이외의 법인 Non-business corporation		비법인단체 Unincorporated association		단독사업체 Unit business		본사, 본점 등 Head office and main store		공장, 지사(점), 영업소 Factory, branch office and business office		
사업체수	종사자수	사업체수	종사자수	사업체수	종사자수	사업체수	종사자수	사업체수	종사자수	
Establishments	Workers	Establishments	Workers	Establishments	Workers	Establishments	Workers	Establishments	Workers	
87	1,985	45	X	888	5,990	28	1,583	107	2,329	Information and communications
528	6,267	3	5	469	2,247	115	2,024	1,218	21,364	Financial and insurance activities
88	1,350	1,087	5,990	7,740	18,222	58	1,210	377	3,931	Real estate activities
383	6,844	14	32	3,265	15,901	198	5,663	377	9,037	Professional, scientific and technical activities
57	1,560	61	378	2,533	26,829	107	8,578	389	11,675	Business facilities management and business support services; rental and leasing activities
485	36,806	—	—	470	34,806	3	1,698	12	302	Public administration and defence; compulsory social security
875	44,151	177	1,656	7,886	59,350	65	5,362	370	9,023	Education
539	28,419	1,052	18,352	7,015	80,470	65	7,484	304	13,726	Human health and social work activities
161	3,357	131	691	6,713	19,800	17	110	152	2,064	Arts, sports and recreation related services
666	2,649	4,216	8,252	19,609	39,041	46	471	592	3,666	Membership organizations, repair and other personal services

Source : Data Innovation Division

2. 종사자 규모별 사업체수 및 종사자수

단위 : 개, 명

	합계 Total				
	사업체수		종사자수 Workers		
	Establish- ments	여성대표자 Women represe- ntatives	계 Total	남 성 Male	여 성 Female
2012	177,198	65,191	871,532	508,954	362,578
2013	177,990	66,173	895,657	517,439	378,218
2014	183,595	68,523	931,822	533,792	398,030
2015	186,011	69,031	984,652	565,838	418,814
2016	191,645	71,882	1,004,235	567,368	436,867
2017	196,705	74,390	1,034,344	579,823	454,521
2018	202,493	76,261	1,070,454	596,449	474,005
중 구	13,291	4,874	97,759	57,645	40,114
동 구	7,778	2,316	34,550	23,482	11,068
미 추 הל 구	27,927	11,209	122,819	63,744	59,075
연 수 구	19,191	7,842	115,358	63,313	52,045
남 동 구	40,679	14,595	236,985	134,793	102,192
부 평 구	32,636	12,875	157,261	81,205	76,056
계 양 구	18,521	7,082	83,632	41,754	41,878
서 구	34,741	12,113	194,746	115,679	79,067
강 화 군	5,745	2,483	20,579	10,779	9,800
웅 진 군	1,984	872	6,765	4,055	2,710

자료 : 데이터혁신담당관

Number of Establishments and Workers, by Workforce Size

Unit : each, person

1~4명 persons		5~9 persons		10~19 persons		
사업체수 Establish- ments	종사자수 Workers	사 업 체 수 Establish- ments	종사자수 Workers	사 업 체 수 Establish- ments	종사자수 Workers	
145,455	254,065	18,204	117,497	7,365	98,914	2012
144,731	253,931	18,884	120,403	7,877	104,310	2013
148,637	262,653	19,993	127,529	8,183	108,282	2014
148,970	262,784	21,446	137,466	8,372	111,111	2015
152,976	269,264	22,370	143,132	9,053	120,120	2016
156,735	278,971	23,599	152,089	9,000	119,114	2017
160,416	282,182	25,080	161,962	9,443	124,943	2018
10,357	18,076	1,596	10,198	711	9,293	Jung-gu
6,549	11,405	791	5,139	263	3,479	Dong-gu
23,233	38,991	2,849	18,234	1,034	13,636	Michuhol-gu
14,894	27,615	2,674	16,919	939	12,251	Yeonsu-gu
30,919	56,213	5,555	36,052	2,218	29,415	Namdong-gu
26,461	45,446	3,651	23,326	1,407	18,550	Bupyeong-gu
15,114	25,747	2,077	13,335	778	10,208	Gyeyang-gu
26,090	47,009	5,374	35,448	1,873	25,090	Seo-gu
5,027	8,590	383	2,476	179	2,468	Ganghwa-gun
1,772	3,090	130	835	41	553	Ongjin-gun

Source : Data Innovation Division

2. 종사자 규모별 사업체수 및 종사자수(계속)

단위 : 개, 명

	20~49 persons		50~99 persons		100~299 persons	
	사업체수	종사자수	사업체수	종사자수	사업체수	종사자수
	Establish- ments	Workers	Establish- ments	Workers	Establish- ments	Workers
2012	4,051	122,879	1,403	97,167	587	91,269
2013	4,324	130,171	1,408	97,107	623	95,279
2014	4,580	137,757	1,450	100,122	609	94,243
2015	4,833	145,145	1,543	106,333	688	106,705
2016	4,894	145,756	1,505	102,504	679	103,049
2017	4,986	148,794	1,542	104,679	668	103,694
2018	5,129	152,842	1,547	104,866	712	111,174
중 구	391	11,563	119	8,152	82	12,834
동 구	116	3,468	37	2,513	14	1,975
미 추 홀 구	523	15,390	179	12,141	92	13,983
연 수 구	422	12,724	142	9,713	93	14,639
남 동 구	1,382	41,244	411	27,866	166	26,160
부 평 구	777	23,294	248	16,696	79	12,704
계 양 구	365	10,841	127	8,416	49	7,844
서 구	996	29,587	256	17,572	127	19,297
강 화 군	123	3,734	26	1,694	6	1,137
웅 진 군	34	997	2	103	4	601

자료 : 데이터혁신담당관

Number of Establishments and Workers, by Workforce Size(Continued)

Unit : each, person

300~499 persons		500~999 persons		1,000명이상 persons or more		
사업체수 Establish- ments	종사자수 Workers	사업체수 Establish- ments	종사자수 Workers	사업체수 Establish- ments	종사자수 Workers	
75	29,397	46	30,071	12	30,273	2012
84	32,247	45	29,193	14	33,016	2013
75	28,619	48	31,300	20	41,317	2014
81	30,505	50	32,722	28	51,881	2015
84	31,678	59	37,986	25	50,746	2016
91	34,948	56	37,309	28	54,746	2017
76	30,014	55	37,269	35	65,202	2018
14	5,428	13	8,634	8	13,581	Jung-gu
3	1,249	3	1,610	2	3,712	Dong-gu
9	3,497	6	4,037	2	2,910	Michuhol-gu
10	3,982	11	7,528	6	9,987	Yeonsu-gu
17	6,302	5	3,197	6	10,536	Namdong-gu
6	2,498	4	3,158	3	11,589	Bupyeong-gu
4	1,581	6	4,509	1	1,151	Gyeyang-gu
12	4,997	6	4,010	7	11,736	Seo-gu
1	480	—	—	—	—	Ganghwa-gun
—	—	1	586	—	—	Ongjin-gun

Source : Data Innovation Division

3. 산업별 사업체수 및 종사자수

단위 : 개, 명

	합계					농업, 임업 및 어업	
	Total					Agriculture, forestry and fishing	
	사업체수		종사자수 Workers			사업체수	종사자수
	Establish- ments	여성대표자 Women represe- ntatives	계 Total	남성 Male	여성 Female	Establish- ments	Workers
2018	202,493	76,261	1,070,454	596,449	474,005	36	201
중 구	13,291	4,874	97,759	57,645	40,114	2	32
동 구	7,778	2,316	34,550	23,482	11,068	1	2
미추홀구	27,927	11,209	122,819	63,744	59,075	1	2
연 수 구	19,191	7842	115,358	63,313	52,045	-	-
남 동 구	40,679	14,595	236,985	134,793	102,192	1	1
부 평 구	32,636	12875	157,261	81,205	76,056	-	-
계 양 구	18,521	7082	83,632	41,754	41,878	3	7
서 구	34,741	12113	194,746	115,679	79,067	7	22
강 화 군	5,745	2,483	20,579	10,779	9,800	14	77
웅 진 군	1,984	872	6,765	4,055	2,710	7	58

자료 : 데이터혁신담당관

Number of Establishments and Workers by Industry

광업		제조업		전기, 가스, 증기 및 공기조절 공급업		수도, 하수 및 폐기물 처리, 원료 재생업		
Mining and quarrying		Manufacturing		Electricity, gas, steam and air conditioning supply		Water supply; sewage, waste management, materials recovery		
사업체수	종사자수	사업체수	종사자수	사업체수	종사자수	사업체수	종사자수	
Establish- ments	Workers	Establish- ments	Workers	Establish- ments	Workers	Establish- ments	Workers	
32	549	25,235	247,361	67	3,726	495	6,488	2018
16	325	524	7,654	9	177	39	514	Jung-gu
—	—	1,619	11,457	1	5	25	176	Dong-gu
—	—	2,140	15,610	4	133	33	533	Michuhol-gu
1	28	893	15,904	7	507	34	578	Yeonsu-gu
—	—	7,470	81,990	4	84	136	1,454	Namdong-gu
—	—	3,332	34,776	6	494	36	394	Bupyeong-gu
1	29	1,626	10,425	2	5	32	364	Gyeyang-gu
8	111	7,133	66,373	15	1,502	149	2,383	Seo-gu
4	52	429	2,967	2	42	9	87	Ganghwa-gun
2	4	69	205	17	777	2	5	Ongjin-gun

Source : Data Innovation Division

3. 산업별 사업체수 및 종사자수 (계속)

단위 : 개, 명

	건 설 업		도매 및 소매업		운수 및 창고업		숙박 및 음식점업	
	Construction		Wholesale and retail trade		Transportation and storage		Accommodation and food service activities	
	사업체수	종사자수	사업체수	종사자수	사업체수	종사자수	사업체수	종사자수
	Establish-ments	Workers	Establish-ments	Workers	Establish-ments	Workers	Establish-ments	Workers
2018	6,278	55,565	47,008	146,626	26,111	84,685	36,043	111,297
중 구	320	1,875	3,617	10,659	2,553	26,764	3,053	11,943
동 구	373	2,322	2,692	6,730	740	2,834	806	2,014
미추홀구	933	6,488	6,558	18,221	3,925	9,642	5,115	13,784
연 수 구	580	8,596	4,728	18,440	2,017	4,961	3,723	14,741
남 동 구	1,216	15,119	8,698	27,199	5,039	8,033	6,439	20,617
부 평 구	1,038	8,427	7,875	23,969	4,153	7,747	5,515	16,301
계 양 구	646	5,416	4,036	12,955	2,782	5,724	3,186	9,552
서 구	880	5,589	7,240	25,340	4,449	18,029	5,312	16,223
강 화 군	209	946	1,277	2,583	359	747	1,875	4,144
웅 진 군	83	787	287	530	94	204	1,019	1,978

자료 : 데이터혁신담당관

Number of Establishments and Workers by Industry (Continued)

정보통신업		금융 및 보험업		부동산 업 및 임대업		전문, 과학 및 기술서비스업		
Information and communications		Financial and insurance activities		Real estate activities and renting and leasing		Professional, scientific and technical activities		
사업체수	종사자수	사업체수	종사자수	사업체수	종사자수	사업체수	종사자수	
Establish-ments	Workers	Establish-ments	Workers	Establish-ments	Workers	Establish-ments	Workers	
1,023	9,902	1,802	25,635	8,175	23,363	3,840	30,601	2018
62	951	95	1,119	517	1,578	165	1,350	Jung-gu
30	72	53	382	159	406	102	349	Dong-gu
181	1,108	323	4,719	1,090	2,705	795	4,782	Michuhol-gu
220	1,660	129	1,244	1,122	4,013	522	7,496	Yeon-su-gu
190	1,769	404	6,517	1,483	4,975	881	5,767	Namdong-gu
137	1,748	420	7,495	1,312	3,786	517	3,420	Bupyeong-gu
84	660	137	1,659	788	2,113	372	1,793	Gyeyang-gu
77	1,721	180	1,887	1,432	3,404	410	5,334	Seo-gu
29	154	44	503	238	337	69	246	Ganghwa-gun
13	59	17	110	34	46	7	64	Ongjin-gun

Source : Data Innovation Division

3. 산업별 사업체수 및 종사자수 (계속)

단위 : 개, 명

	사업시설 관리, 사업 지원 및 임대 서비스업		공공행정, 국방 및 사회보장행정		교육서비스업	
	Business facilities management and business support services; rental and leasing activities		Public administration and defence ; compulsory social security		Education	
	사업체수 Establish- ments	종사자수 Workers	사업체수 Establish- ments	종사자수 Workers	사업체수 Establish- ments	종사자수 Workers
2018	3,029	47,082	485	36,806	8,321	73,735
중 구	271	9,744	71	7,806	327	3,502
동 구	104	538	23	973	143	1,682
미추홀구	467	6,911	59	5,328	976	9,826
연 수 구	302	4,965	36	2,903	1,357	13,122
남 동 구	580	9,980	63	7,099	1,569	12,844
부 평 구	521	5,427	54	3,067	1,453	11,519
계 양 구	281	5,154	29	2,658	812	7,351
서 구	426	4,068	48	4,768	1,469	11,804
강 화 군	38	154	57	1,361	174	1,736
웅 진 군	39	141	45	843	41	349

자료 : 데이터혁신담당관

Number of Establishments and Workers by Industry (Continued)

보건업 및 사회복지서비스업		예술, 스포츠 및 여가 관련서비스업		협회 및 단체, 수리 및 기타 개인서비스업		
Human health and social work activities		Arts, sports and recreation related services		Membership organizations, repair and other personal services		
사업체수	종사자수	사업체수	종사자수	사업체수	종사자수	
Establish- ments	Workers	Establish- ments	Workers	Establish- ments	Workers	
7,384	101,680	6,882	21,974	20,247	43,178	2018
314	5,717	345	3,233	991	2,816	Jung-gu
223	3,004	100	320	584	1,284	Dong-gu
976	13,651	984	2,397	3,367	6,979	Michuhol-gu
827	9,142	781	2,989	1,912	4,069	Yeonsu-gu
1,467	21,640	1,363	4,043	3,676	7,854	Namdong-gu
1,350	18,231	1,228	3,036	3,689	7,424	Bupyeong-gu
810	11,677	780	2,031	2,114	4,059	Gyeyang-gu
1,182	15,363	1,115	3,359	3,209	7,466	Seo-gu
194	2,897	136	467	588	1,079	Ganghwa-gun
41	358	50	99	117	148	Ongjin-gun

Source : Data Innovation Divison



제59회

인천통계연보

Incheon Statistical Yearbook

INCHEON STATISTICAL YEARBOOK 2019
제59회 인천통계연보

VI 농림수산업

Agriculture, Forestry and Fishing



제59회

인천통계연보

Incheon Statistical Yearbook

1. 농가 및 농가인구

Farm Households and Population

단위 : 가구, 명

Unit : household, person

	농가 Farm households				농가 인구 Farm population			
	계	전 업	1종 겸업	2종 겸업	계	남 자	여 자	
	Total	Full-time	Part-time Class I	Part-time Class II	Total	Male	Female	
2013	12,983	5,481	1,935	5,567	32,368	15,959	16,409	2013
2014	12,927	5,657	2,013	5,257	32,089	15,839	16,250	2014
2015	13,081	5,893	2,179	5,009	32,454	15,992	16,462	2015
2016	12,347	5,371	1,436	5,540	31,225	15,031	16,194	2016
2017	11,962	4,787	1,513	5,663	29,991	14,532	15,459	2017
2018	11,440	5,708	898	4,833	27,642	13,431	14,211	2018
인천시부	3,651	1,505	—	—	9,958	4,907	5,051	인천시부
강 화 군	6,542	3,967	—	—	14,932	7,242	7,690	강 화 군
옹 진 군	1,247	236	—	—	2,754	1,283	1,471	옹 진 군

자료 : 통계청

Source : Statistics Korea

2. 연령별 농가인구

단위 : 명

	합계 Total			0세~14세 Years old			15세~19세			20세~29세			30세~39세		
	계 Total	남 Male	여 Female	계 Total	남 Male	여 Female	계 Total	남 Male	여 Female	계 Total	남 Male	여 Female	계 Total	남 Male	여 Female
2013	32,368	15,958	16,410	2,107	1,091	1,016	995	420	575	1,603	847	756	1,754	1,005	749
2014	32,089	15,839	16,250	1,995	937	1,058	1,018	539	479	1,783	899	884	1,650	891	759
2015	32,454	15,992	16,462	1,586	809	777	1,051	550	501	2,144	1,169	975	1,904	1,033	871
2016	31,225	15,031	16,194	1,288	613	675	891	382	509	2,578	1,573	1,005	1,606	792	814
2017	29,991	14,532	15,459	1,137	573	564	768	337	431	2,420	1,456	964	1,446	776	670
2018	27,642	13,431	14,211	924	387	537	665	410	255	2,037	1,062	975	1,231	735	495

자료 : 통계청

3. 경지면적

단위 : ha

	합계	논	밭
	Total	Rice field	Dry field
2013	20,042	13,586	6,456
2014	20,098	13,589	6,509
2015	20,114	13,445	6,669
2016	19,511	12,720	6,791
2017	19,004	12,223	6,781
2018	18,377	11,547	6,829

○ 가구당 경지면적은 「1. 농가 및 농가인구」를 이용하여 계산하며 단위(ha, a) 표기에 유의

자료 : 통계청

Farm Population by Age-Group

Unit : person

40세~49세			50세~59세			60세~64세			65세~69세			70세 이상 Years old and over			
계 Total	남 Male	여 Female	계 Total	남 Male	여 Female	계 Total	남 Male	여 Female	계 Total	남 Male	여 Female	계 Total	남 Male	여 Female	
3,651	1,785	1,866	7,041	3,287	3,754	3,632	1,627	2,005	3,700	2,066	1,634	7,885	3,830	4,055	2013
3,226	1,598	1,628	6,961	3,405	3,556	3,102	1,399	1,703	4,158	2,177	1,981	8,196	3,994	4,202	2014
2,711	1,403	1,308	6,584	3,077	3,507	3,777	1,749	2,028	3,806	1,967	1,839	8,891	4,235	4,656	2015
2,585	1,271	1,314	6,497	3,250	3,247	3,532	1,539	1,993	3,477	1,752	1,725	8,771	3,859	4,912	2016
2,279	1,209	1,070	6,185	2,954	3,231	3,514	1,744	1,770	3,213	1,456	1,757	9,027	4,025	5,002	2017
1,800	1,017	784	5,366	2,542	2,824	3,738	1,882	1,856	2,978	1,250	1,727	8,903	4,145	4,758	2018

Source : Statistics Korea

Agricultural land area

Unit : ha

가구당 경지면적 Agricultural land area per household (a)			
계 Total	논 Rice field	밭 Dry field	
154	104	50	2013
155	105	50	2014
156	104	52	2015
158	103	55	2016
158	102	56	2017
161	101	60	2018

Source : Statistics Korea

4. 경지규모별 농가

No. of farm households by area of cultivated land

단위 : 가구

Unit : household

	합계	경지없는 농가수	경지있는 농가수	0.1ha 미만	0.1ha 이상	0.5ha 이상	
	Total	No Cultivated land	Cultivated land	Less than 0.1ha	0.5ha 미만	1.0ha 미만	
2013	12,984	91	12,893	386	4,971	2,335	2013
2014	12,928	91	12,837	264	5,094	2,228	2014
2015	13,081	103	12,978	343	5,464	2,764	2015
2016	24,673	21	12,326	683	4,742	2,755	2016
2017	11,962	45	11,916	308	4,903	2,455	2017
2018	11,440	11	11,429	81	4,770	2,416	2018

	1.0ha 이상	1.5ha 이상	2.0ha 이상	3.0ha 이상	5.0ha 이상	10.0ha 이상	
	1.5ha 미만	2.0ha 미만	3.0ha 미만	5.0ha 미만	10.0ha 미만	or larger	
2013	1,321	726	1,007	983	986	178	2013
2014	1,364	616	1,055	940	1,113	163	2014
2015	1,573	882	821	579	439	113	2015
2016	1,324	878	710	831	292	111	2016
2017	1,494	738	729	782	424	83	2017
2018	1,340	883	746	701	376	116	2018

자료 : 통계청

Source : Statistics Korea

5. 농업진흥지역지정

Land Designated for Agricultural Promotion

단위 : ha

Unit : ha

	합계	농업진흥구역	농업보호구역	
	Total	Agricultural promotion land	Agricultural conservation land	
2013	14,820	14,107	713	2013
2014	14,820	14,107	713	2014
2015	14,820	14,107	717	2015
2016	14,879	13,911	968	2016
2017	14,879	13,911	968	2017
2018	14,860	13,895	966	2018

자료 : 농축산유통과

Source : Agricultural Livestock Distribution Division

6. 식량작물생산량(정곡)

단위 : ha, M/T

	합계 Total		미곡 Rice		맥류 Wheat & Barley	
	면적 Area	생산량 Production	면적 Area	생산량 Production	면적 Area	생산량 Production
2013	13,558	61,510	11,695	54,613	140	211
2014	12,956	65,437	11,080	57,414	49	98
2015	12,180	57,525	10,524	52,639	21	31
2016	12,121	59,955	10,686	53,964	43	80
2017	11,793	56,514	10,419	51,009	25	32
2018	11,401	56,024	10,144	51,914	3	4

자료 : 통계청

6-1. 미곡

단위 : ha, M/T

	합계 Total		논 벼 Paddy rice		
	면적 Area	생산량 Production	면적 Area	생산량 Production	kg/10a
2013	11,695	54,613	11,694	54,611	467
2014	11,080	57,414	11,080	57,414	518
2015	10,524	52,639	10,524	52,639	500
2016	10,686	53,964	10,686	53,964	505
2017	10,419	51,009	10,419	51,009	490
2018	10,144	50,517	10,144	50,517	498

주: 미곡중 백미의 생산량 수록

자료 : 통계청

Production of Food Grain (polished)

Unit : ha, M/T

잡곡 Miscellaneous grains		두류 Pulses		서류 Potatoes		
면적 Area	생산량 Production	면적 Area	생산량 Production	면적 Area	생산량 Production	
56	156	543	968	1,124	5,563	2013
100	247	587	1,383	1,140	6,295	2014
97	306	536	434	1,002	4,115	2015
97	311	291	281	1,004	5,319	2016
91	398	285	383	973	4,692	2017
156	605	258	351	840	3,150	2018

Source : Statistics Korea

Rice

Unit : ha, M/T

밭 벼 Upland rice			
면적 Area	생산량 Production	kg/10a	
1	2	171	2013
—	—	—	2014
—	—	—	2015
—	—	—	2016
—	—	—	2017
—	—	—	2018

Source : Statistics Korea

6-2. 맥류

단위 : ha, M/T

	합 계 Total		겉보리 Covered Barley			쌀보리 Naked Barley		
	면 적	생 산 량	면 적	생산량 Production		면 적	생산량 Production	
	Area	Production	Area		kg/10a	Area		kg/10a
2013	140	211	-	-	-	140	211	151
2014	49	98	-	-	-	49	98	200
2015	21	31	-	-	-	21	31	148
2016	43	80	4	7	167	39	73	188
2017	25	32	4	4	122	21	28	133
2018	3	4	-	-	123	3	4	155

자료 : 통계청

6-3. 잡곡

단위 : ha, M/T

	합계 Total		옥수수 Corn		
	면적	생산량	면적	생산량 Production	
	Area	Production	Area		kg/10a
2013	56	156	34	124	366
2014	100	247	39	154	394
2015	97	306	70	269	384
2016	97	311	75	280	373
2017	91	398	66	364	549
2018	156	605	145	594	409

자료 : 통계청

Wheat and Barley

Unit : ha , M/T

밀 Wheat			호 밀 Rye			맥주보리 Beer Barley			
면 적	생산량 Production		면 적	생산량 Production		면 적	생산량 Production		
Area		kg/10a	Area		kg/10a	Area		kg/10a	
-	-	-	-	-	-	-	-	-	2013
-	-	-	-	-	-	-	-	-	2014
-	-	-	-	-	-	-	-	-	2015
-	-	-	-	-	-	-	-	-	2016
-	-	-	-	-	-	-	-	-	2017
-	-	-	-	-	-	-	-	-	2018

Source : Statistics Korea

Miscellaneous Grains

Unit : ha, M/T

메밀 BuckWheat			기타 Other Miscellaneous grains			
면적	생산량 Production		면적	생산량 Production		
Area		kg/10a	Area		kg/10a	
1	1	50	21	31	148	2013
1	1	50	60	92	153	2014
-	-	-	27	37	137	2015
1	1	50	21	30	141	2016
-	-	47	25	34	138	2017
-	-	-	11	11	100	2018

Source : Statistics Korea

6-4. 두류

단위 : ha, M/T

	합계 Total		콩 Soy beans			팥 Red Beans		
	면적 Area	생산량 Production	면적 Area	생산량 Production		면적 Area	생산량 Production	
					kg/10a			kg/10a
2013	543	968	413	783	190	23	26	111
2014	587	1,383	462	1,197	259	30	35	117
2015	536	434	412	248	60	12	14	118
2016	291	281	174	96	55	11	14	123
2017	285	383	196	244	124	8	10	124
2018	258	351	157	266	170	8	8	100

자료 : 통계청

6-5. 서류

단위 : ha, M/T

	합계 Total		고구마 Sweet Potatoes		
	면적 Area	생산량 Production	면적 Area	생산량 Production	
				kg/10a	
2013	1,124	20,162	894	13,937	1,559
2014	1,140	22,664	931	16,050	1,724
2015	1,002	15,055	801	10,061	1,256
2016	1,004	18,853	833	14,086	1,691
2017	973	16,488	826	12,688	1,536
2018	840	11,810	680	7,165	1,054

자료 : 통계청

Pulse

Unit : ha, M/T

녹두 Green Bean			기타 Other Pulses			
면 적 Area	생산량 Production		면 적 Area	생산량 Production		
		kg/10a			kg/10a	
5	5	109	102	154	151	2013
2	2	117	93	149	160	2014
4	4	106	108	168	156	2015
7	8	112	99	163	165	2016
8	10	114	72	119	165	2017
4	4	112	90	73	81	2018

Source : Statistics Korea

Potatoes

Unit : ha, M/T

감자 White Potatoes			
면적 Area	생산량 Production		
		kg/10a	
230	6,225	2,707	2013
209	6,614	3,165	2014
201	4,994	2,485	2015
171	4,767	2,788	2016
147	3,800	2,583	2017
160	4,645	2,905	2018

Source : Statistics Korea

7. 채소류 생산량

단위 : ha, M/T

	과채류										
			수박 Water Melons			참외 Sweet Melons			딸기 Straw Berry		
	면적 Area	생산량 Production	면적 Area	생산량 Production	kg/10a	면적 Area	생산량 Production	kg/10a	면적 Area	생산량 Production	kg/10a
2013	244	9,450	33	1,262	3,824	7	70	1,000	19	239	3,255
2014	205	8,070	9	324	6,529	1	24	2,402	1	24	2,428
2015	264	13,036	10	312	5,035	11	266	2,421	1	24	2,428
2016	207	9,506	19	667	6,289	9	214	4,830	26	659	2,533
2017	248	11,364	17	577	6,077	12	289	4,870	48	1,253	4,719
2018	283	11,817	5	186	7,748	10	200	4,440	31	792	4,627

자료 : 통계청

7-1. 채소류 생산량 (계속)

단위 : ha, M/T

	엽채류 Leafy and Stem Vegetables										
			양배추 Cabbage			시금치 Spinach			상추 Lettuce		
	면적 Area	생산량 Production	면적 Area	생산량 Production	kg/10a	면적 Area	생산량 Production	kg/10a	면적 Area	생산량 Production	kg/10a
2013	383	24,597	1	51	5,130	58	1,364	4,280	99	2,881	4,802
2014	332	24,681	1	39	3,890	46	1,107	4,324	89	2,533	4,875
2015	386	29,118	1	42	4,162	56	1,333	4,307	117	2,967	4,739
2016	162	13,357	-	-	-	24	478	3,875	15	302	4,762
2017	219	17,587	14	653	4,816	31	507	3,751	13	256	4,817
2018	182	16,269	4	200	4,570	17	289	3,464	30	700	4,754

자료 : 통계청

Vegetable Production

Unit : ha, M/T

Fruit-bearing Vegetables									
오이 Cucumbers			호박 Pumpkins			토마토 Tomatoes			
면적 Area	생산량 Production	kg/10a	면적 Area	생산량 Production	kg/10a	면적 Area	생산량 Production	kg/10a	
37	1,954	9,003	37	795	5,355	111	5,130	4,622	2013
38	1,926	8,884	36	848	5,459	120	4,924	4,103	2014
55	2,549	8,264	56	1,683	6,240	131	8,202	6,261	2015
71	3,347	7,613	20	640	6,385	62	3,979	6,418	2016
75	4,053	8,744	41	1,305	6,373	55	3,887	7,023	2017
100	4,470	8,727	84	2,678	6,349	54	3,491	6,515	2018

Source : Statistics Korea

Vegetable Production (Continued)

Unit : ha, M/T

			근채류 Root Vegetables									
배추 Chinese Cabbage						무 Radish			당근 Carrot			
면적 Area	생산량 Production	kg/10a	면적 Area	생산량 Production	면적 Area	생산량 Production	kg/10a	면적 Area	생산량 Production	kg/10a		
225	20,301	30,451	115	10,694	115	10,694	43,910	—	—	—	2013	
196	21,002	27,224	112	9,927	109	9,855	47,213	3	72	2,390	2014	
212	24,776	35,796	112	10,691	109	10,650	47,560	3	41	1,350	2015	
123	12,577	27,076	138	7,491	138	7,491	37,182	—	—	—	2016	
161	16,171	33,825	107	7,610	103	7,506	41,802	4	104	2,469	2017	
131	15,080	35,005	107	10,393	105	10,342	50,107	2	51	3,329	2018	

Source : Statistics Korea

7-2. 채소류 생산량 (계속)

단위 : ha, M/T

	조 미 채 소 류							
			고추 Red Pepper			파 Welsh Onion		
	면적 Area	생산량 Production	면적 Area	생산량 Production	kg/10a	면적 Area	생산량 Production	kg/10a
2013	1,031	8,956	651	1,477	2,162	254	6,039	16,557
2014	895	7,990	589	1,426	242	186	4,430	17,463
2015	1,017	9,389	610	1,520	3,956	276	6,364	16,765
2016	631	6,584	393	885	225	128	2,771	15,743
2017	650	8,311	311	689	4,188	239	5,109	15,787
2018	681	8,621	363	1,079	4,202	221	4,980	16,140

자료 : 통계청

8. 특용작물 생산량

단위 : ha, M/T

	참깨 Sesame			들깨 Perilla Seeds			땅콩 Groundnuts		
	면적 Area	생산량 Production	kg/10a	면적 Area	생산량 Production	kg/10a	면적 Area	생산량 Production	kg/10a
2013	69	28	40	284	236	83	48	150	313
2014	94	56	60	348	261	75	64	159	249
2015	119	54	45	413	268	65	79	224	283
2016	116	60	52	363	261	72	67	161	241
2017	132	66	50	427	307	72	67	162	241
2018	92	51	55	410	279	68	68	181	267

자료 : 통계청

Vegetable Production (Continued)

Unit : ha, M/T

Spice & Culinary Vegetables									
양파 Onion			생강 Ginger			마늘 Garlic			
면적 Area	생산량 Production	kg/10a	면적 Area	생산량 Production	kg/10a	면적 Area	생산량 Production	kg/10a	
25	573	2,294	4	24	600	97	842	868	2013
33	1,344	4,072	—	—	—	87	790	908	2014
25	708	2,833	1	14	1,385	105	783	745	2015
35	2,116	6,046	—	—	—	75	811	1,082	2016
32	1,803	5,569	1	16	1,250	66	694	1,052	2017
35	1,954	5,632	1	20	1,383	61	588	959	2018

Source : Statistics Korea

Production of Oil Seeds and Cash Crops

Unit : ha, M/T

완초(왕골) Cyperus exaltatus			백수오(은조롱) Cynanchum wilfordii Hemsley			애엽(솔, 황해쑥) Artemisia argyi			
면적 Area	생산량 Production	kg/10a	면적 Area	생산량 Production	kg/10a	면적 Area	생산량 Production	kg/10a	
2	3	202	9	25	280	9	55	609	2013
4	23	627	2	1	244	8	19	242	2014
2	2	125	2	1	244	1	7	936	2015
2	2	135	2	1	244	1	8	982	2016
2	15	1,000	2	1	244	1	8	983	2017
2	15	1,000	2	1	244	1	8	983	2018

Source : Statistics Korea

9. 과실류 생산량

단위 : ha, M/T

	합계 Total		사과 Apples			배 Pears			복숭아 Peaches	
	면적 Area	생산량 Production	면적 Area	생산량 Production		면적 Area	생산량 Production		면적 Area	생산량
				kg/10a			kg/10a			
2013	563	3,029	12	—	—	205	970	473	29	139
2014	598	3,222	23	—	—	179	924	516	23	107
2015	611	3,653	24	—	—	164	1,498	914	19	73
2016	574	4,765	8	81	1,018	157	1,784	1,136	12	116
2017	481	4,082	4	21	466	132	1,860	1,409	13	54
2018	624	4,813	16	50	312	121	1,529	1,268	19	58

자료 : 통계청

10. 농업협동조합

단위 : 개, 명, 백만원

	조합수		직원수 Staffs			주요경제사업실적				
	No. of unions	Members	계 Total	남	여	판 매	구 매	생활물자	가 공	창 고
				Male	Female	Sale	Purchasing	Commo- dities	Proce- ssing	Ware- house
2013	19	31,574	1,573	951	622	229,410	81,144	96,131	22,345	40
2014	14	30,049	1,596	961	635	214,711	76,401	96,058	14,899	35
2015	14	29,363	1,619	923	696	222,365	70,693	97,812	3,921	30
2016	14	29,086	1,540	910	630	209,793	69,026	103,208	2,553	35
2017	14	28,744	1,554	914	640	255,989	86,338	118,278	2,879	48
2018	14	28,144	1,503	878	625	266,214	95,947	115,384	1,948	76

자료 : 농업중앙회 인천지역본부

Fruit Production

Unit : ha, M/T

	포도 Grapes			감 Persimmons			기타 Others			
Production	면적 Area	생산량 Production	kg/10a	면적 Area	생산량 Production	kg/10a	면적 Area	생산량 Production	kg/10a	
kg/10a										
479	71	1,019	1,435	38	121	318	208	939	780	2013
465	80	1,328	1,660	30	132	440	263	953	731	2014
384	72	1,110	1,542	36	179	497	296	1,019	793	2015
967	110	1,751	1,592	9	73	811	278	347	960	2016
404	102	1,472	1,448	18	138	785	211	636	537	2017
311	130	2,252	1,736	16	77	469	323	823	847	2018

Source : Statistics Korea

National Agricultural Cooperative Federation

Unit : number, person, million won

Major Economic business			연중여신실적 Credit business by the Whole year			연말현재수신잔고 Balance in deposit as of year-end			
운 송	공 제	이용기타	계	금융자금 Credit banking fund	정책자금 Policy fund	계	저축성예금 Savings deposit	요구불예금 Demand deposit	
Transportation	Mutual aid	Others	Total			Total			
116	-	14,623	5,851,525	5,782,857	68,668	7,931,255	5,658,809	2,272,446	2013
123	-	12,882	6,024,281	5,958,186	66,095	7,578,813	5,252,927	2,325,886	2014
84	-	13,003	6,400,753	6,335,583	65,170	8,129,594	5,159,133	2,970,459	2015
57	-	13,490	7,314,560	7,247,440	67,120	8,614,173	5,391,047	3,223,126	2016
29	-	13,110	8,223,385	8,140,572	82,813	10,326,441	6,034,409	4,292,032	2017
21	-	12,992	8,740,312	8,656,331	83,981	10,733,432	6,526,393	4,207,039	2018

Source : N.A.C.F Incheon Regional Head Office

11. 농업기계 보유현황

단위 : 대

	총계 Total	동력경운기 Power tiller	농용트랙터 Tractor			스피드 스프레이어 (SS기) speeds player	동력이앙기 Rice transplanter			
			소형 Small	중형 Medium	대형 Big		보행형 Walking	승용형 Riding		
2013	24,423	7,265	4,600	1,119	1,454	1,465	562	2,175	1,386	789
2014	23,074	6,869	3,831	891	1,649	1,291	434	2,051	947	1,104
2015	22,365	6,593	3,668	1,070	1,670	928	297	1,989	800	1,189
2016	23,581	6,941	3,977	1,152	1,967	858	83	2,664	1,163	1,501
2017	23,591	6,641	4,131	1,231	1,970	930	162	2,630	1,120	1,510
2018	23,803	6,750	4,176	1,305	1,950	921	64	2,592	1,078	1,514
중 구	1,299	254	171	112	58	1	7	164	56	108
동 구	-	-	-	-	-	-	-	-	-	-
미추홀구	-	-	-	-	-	-	-	-	-	-
연수구	26	13	3	3	-	-	1	-	-	-
남동구	808	280	182	138	34	10	30	71	56	15
부평구	108	18	18	7	7	4	1	8	1	7
계양구	792	210	280	142	108	30	1	88	20	68
서구	1,279	436	210	52	148	10	7	177	109	68
강화군	16,563	4,875	2,881	648	1,430	803	17	1,724	607	1,117
옹진군	2,928	664	431	203	165	63	-	360	229	131

자료 : 농축산유통과

Agricultural Machinery Holdings

Unit : each

관리기 Controller			콤바인 Combine				곡물건조기 Grain Dryer	농산물 건조기 Agri. Products Dryer	
보행형 Walking	승용형 Riding		3조 이하 -3Rows	4조 4Rows	5조 이상 +5Rows				
5,554	5,314	240	852	260	348	244	1,326	2,089	2013
5,714	5,550	164	821	261	328	232	1,276	2,078	2014
5,694	5,477	217	873	272	385	216	1,231	2,020	2015
5,358	4,743	615	1,074	286	437	351	1,382	2,102	2016
5,682	5,388	294	1,032	246	446	340	1,416	1,897	2017
5,897	5,607	290	1,060	246	473	341	1,416	1,848	2018
372	372	—	67	40	27	—	33	231	Jung-gu
—	—	—	—	—	—	—	—	—	Dong-gu
—	—	—	—	—	—	—	—	—	Michuhol-gu
6	6	—	—	—	—	—	—	3	Yeonsu-gu
202	201	1	23	15	7	1	3	17	Namdong-gu
48	47	1	5	1	1	3	9	1	Bupyeong-gu
142	141	1	33	1	15	17	35	3	Gyeyang-gu
249	249	—	72	42	22	8	89	39	Seo-gu
4,339	4,056	283	640	95	322	223	1,087	1,000	Ganghwa-gun
539	535	4	220	52	79	89	160	554	Ongjin-gun

Source : Agricultural Livestock Distribution Division

12. 농업용 지하수

단위 : 개, 천원

	착 정 Well drilling		이 용 시 설(비)		
	공 수	투자액	지구수	재원별사업비	
	No. of drilled holes	Invested amount	Number of areas		국비 National gov't
2018	193	282,948	22	82,948	2,035
중 구	4	77,563	4	77,563	
동 구	-	-	-	-	-
미 추 홀 구	-	-	-	-	-
연 수 구	-	-	-	-	-
남 동 구	-	-	-	-	-
부 평 구	-	-	-	-	-
계 양 구	-	-	-	-	-
서 구	-	-	-	-	-
강 화 군	184	5,385	13	5,385	2,035
웅 진 군	5	200,000	5	-	-

자료 : 농축산유통과

Agricultural Underground Water Development

Unit : number, 1,000 won

Underground-water facilities		총 투자액	용수 개발량	
Business expenses by financing source				
지방비 Local gov't	주 민 Residents	Gross amount Invested	Amount of water developed	
280,913	-	282,948	15,440	2018
77,563		77,563	220	Jung-gu
-	-	-	-	Dong-gu
-	-	-	-	Michuhol-gu
-	-	-	-	Yeonsu-gu
-	-	-	-	Namdong-gu
-	-	-	-	Bupyeong-gu
-	-	-	-	Gyeyang-gu
-	-	-	-	Seo-gu
3,350	-	5,385	14,720	Ganghwa-gun
200,000	-	200,000	500	Ongjin-gun

Source : Agricultural Livestock Distribution Division

13. 가축사육

단위 : 농장, 가구, 마리

	한육우 ¹⁾ Native and beef cattle		젖소 ¹⁾ Dairy cattle		돼지 ¹⁾ Pigs		닭 ¹⁾²⁾ Chicken	
	사육농장 House- holds	마리수 Heads	사육농장 House- holds	마리수 Heads	사육농장 House- holds	마리수 Heads	사육가구 House- holds	마리수 Heads
2013	603	23,176	68	3,149	73	59,564	1,033	1,304,196
2014	622	21,859	77	3,156	60	40,996	513	1,184,086
2015	706	20,474	90	3,037	63	39,635	921	1,049,056
2016	594	19,936	100	3,005	51	34,726	940	970,619
2017	568	19,528	67	3,048	43	28,601	1,192	769,813
2018	759	20,132	121	3,040	43	41,749	928	713,698

	사슴 Deer		토끼 Rabbits		개 Dogs		오리 Ducks	
	사육가구 House- holds	마리수 Heads	사육가구 House- holds	마리수 Heads	사육가구 House- holds	마리수 Heads	사육가구 House- holds	마리수 Heads
2013	77	1,052	30	122	49,624	84,045	94	1,894
2014	50	722	34	141	43,816	80,648	—	—
2015	45	586	46	139	49,959	90,570	22	90
2016	43	558	38	119	51,949	92,802	77	1,200
2017	42	388	39	231	58,641	103,579	45	463
2018	21	298	8	77	51,605	82,441	31	155

주:1) 12월1일 기준 Based on Dec. 1.

자료 : 통계청

주 : 1) 한육우, 젖소, 돼지, 닭, 오리는 통계청「가축동향조사」자료이며, 마필은「말산업실태조사」, 기타가축은 농림수산식품부「기타가축통계」자료임.
조사가중일은 매년 12월 1일

2) 2017년 3분기부터 소이력제 자료 활용(소축종 조사중지)

3) 마필은 2016년부터 말산업실태조사로 전환하여 기타가축통계에서 제외

4) 오리는 '11년부터 통계청 가축동향에서 2,000마리 이상사육가구를 대상으로 전수조사 하고 있어, '13년부터 기타가축통계에서 제외

5) 관상조는 전업 및 부업형태로 사육하는 농가이며 일반가정에서 사육한 것은 제외

Number of Livestock and Poultry and Livestock Farm

Unit : Farm, households, head

마필 Horses		산양 Goats		면양 Sheep		
사육가구 House- holds	마리수 Heads	사육가구 House- holds	마리수 Heads	사육가구 House- holds	마리수 Heads	
15	142	65	1,218	4	9	2013
18	168	46	582	6	46	2014
20	171	45	592	4	73	2015
19	155	73	1,177	5	156	2016
19	166	69	1,872	2	22	2017
15	129	70	2,245	1	5	2018

칠면조 Turkeys		거위 Goose		꿀벌 Bees		
사육가구 House- holds	마리수 Heads	사육가구 House- holds	마리수 Heads	사육가구 House- holds	군수 Group Num.	
11	28	28	152	77	7,851	2013
10	44	22	90	71	7,232	2014
15	80	19	86	71	7,820	2015
23	95	22	94	58	8,228	2016
30	123	34	125	105	10,971	2017
6	44	18	101	77	6,745	2018

Source : Statistics Korea

Note : 1) Korean beef cattle, milk cows, pigs, chickens and ducks are counted based on the Statistics Korea's 'Livestock Survey Report', horses based on 'Horse Industry Survey Report' and other livestock based on 'Other Livestock Survey Report.' The record date for the surveys is December 01 every year

2) Utilized as Animal Products Traceability material since 2017 3Q (Cattle type survey stopped)

3) Horses are not included in other livestock as they have been separately investigated by 'Horse Industry Survey Report' from 2016.

4) Ducks has been calculated by complete enumeration survey for farms with at least 2,000 ducks from 2011 in National Statistical Office 'Livestock Statistics Survey' and therefore not included in 'Other Livestock Statistics'.

5) Aquarium birds were calculated for farms breeding them as full-time or part-time except common households

14. 가축전염병 발생

단위 : 발생건수

	구제역 Foot and Mouth Disease	돼지열병 Classical Swine Fever	돼지오제스키병 Aujeszky's Disease	돼지생식기 호흡기증후군 PRRS	브루셀라병 Brucellosis	결핵병 Tuberculosis
2018	-	-	-	2	-	1
중 구	-	-	-	-	-	1
동 구	-	-	-	-	-	-
미추홀구	-	-	-	-	-	-
연 수 구	-	-	-	-	-	-
남 동 구	-	-	-	-	-	-
부 평 구	-	-	-	-	-	-
계 양 구	-	-	-	-	-	-
서 구	-	-	-	-	-	-
강 화 군	-	-	-	2	-	-
웅 진 군	-	-	-	-	-	-

자료 : 농축산유통과

15. 수의사 현황

단위 : 명

	성 별 Gender			직 업 별		
	계 Total	남 Male	여 Female	계 Total	행 정 Administrative	연 구 Research
2013	343	267	76	343	103	19
2014	376	310	66	376	105	18
2015	374	308	66	374	94	22
2016	385	315	70	385	113	16
2017	415	314	101	415	127	18
2018	미조사로 자료 수록 불가					

자료 : 농축산유통과

Infectious Livestock Diseases by Case

Unit : In case

고병원성 조류인플루엔자 HPAI	추백리 Pullorum Disease	가금티푸스 Fowl Typhoid	뉴캐슬병 Newcastle Disease	사슴만성 소모성질병 Chronic Wasting Disease	낭충봉아 부패병 Sacbrood Disease	
-	-	-	-	-	1	2018
-	-	-	-	-	-	Jung-gu
-	-	-	-	-	-	Dong-gu
-	-	-	-	-	-	Michuhol-gu
-	-	-	-	-	-	Yeonsu-gu
-	-	-	-	-	-	Namdong-gu
-	-	-	-	-	-	Bupyeong-gu
-	-	-	-	-	-	Gyeyang-gu
-	-	-	-	-	-	Seo-gu
-	-	-	-	-	1	Ganghwa-gun
-	-	-	-	-	-	Ongjin-gun

Source : Agricultural Livestock Distribution Division

Number of Veterinarians

Unit : person

By occupation					
공수의 Public veterinarian	개업수의 Practitioner	학 교 School	단 체 Corporation	기 타 Others	
16	154	-	-	51	2013
16	163	-	-	74	2014
16	185	1	-	56	2015
15	185	1	-	55	2016
16	176	1	-	77	2017
미조사로 자료 수록 불가					2018

Source : Agricultural Livestock Distribution Division

16. 도축 검사

단위 : 마리, kg

	소 Cattle			돼지 Pigs		
	두수 No. of heads	생체량 Alive	지육량 Meat	두수 No. of heads	생체량 Alive	지육량 Meat
2013	12,907	8,122,059	5,279,338	298,572	33,519,112	25,809,716
2014	11,761	7,785,688	5,138,476	324,538	37,546,546	29,288,772
2015	13,969	8,544,220	5,260,305	333,202	37,993,806	29,557,027
2016	12,792	8,822,416	5,294,222	352,653	40,475,726	31,166,309
2017	14,958	10,761,913	6,403,338	350,770	40,241,600	28,169,120
2018	14,307	10,240,991	5,650,222	350,274	40,528,935	31,323,326
중 구	-	-	-	-	-	-
동 구	-	-	-	-	-	-
미추홀구	-	-	-	-	-	-
연 수 구	-	-	-	-	-	-
남 동 구	-	-	-	-	-	-
부 평 구	-	-	-	-	-	-
계 양 구	-	-	-	-	-	-
서 구	14,307	10,240,991	5,650,222	350,274	40,528,935	31,323,326
강 화 군	-	-	-	-	-	-
옹 진 군	-	-	-	-	-	-

자료 : 농축산유통과

Inspection of Slaughtered Livestock

Unit : head, kg

닭 Chickens			기타 others			
두수 No. of heads	생체량 Alive	지육량 Meat	두수 No. of heads	생체량 Alive	지육량 Meat	
9,095,224	10,755,717	7,206,330	—	—	—	2013
7,514,869	8,699,872	5,828,827	421	5,133	3,849	2014
7,608,777	8,977,129	6,144,536	253	3,542	1,983	2015
7,308,104	8,248,380	5,607,772	10,202	16,537	11,266	2016
7,156,677	6,609,333	4,692,626	9,500	15,954	9,493	2017
7,337,767	6,593,630	4,371,725	8,007	12,797	8,281	2018
—	—	—	—	—	—	Jung-gu
—	—	—	—	—	—	Dong-gu
—	—	—	—	—	—	Michuhol-gu
—	—	—	—	—	—	Yeonsu-gu
—	—	—	—	—	—	Namdong-gu
—	—	—	—	—	—	Bupyeong-gu
—	—	—	—	—	—	Gyeyang-gu
7,337,767	6,593,630	4,371,725	8,007	12,797	8,281	Seo-gu
—	—	—	—	—	—	Ganghwa-gun
—	—	—	—	—	—	Ongjin-gun

Source : Agricultural Livestock Distribution Division

17. 축산물 위생관계업소

단위 : 개소

	합계	도축업	집유업	축산물가공업				식육포장 처리업	축산물 보관업
				Livestock products processing business					
				소 계	식육가공업	유가공업	알가공업		
	Total	Livestock slaughter business	Milk collection business	Sub-total	Meat processing business	Milk processing business	Egg processing business	Meat wrapping business	Livestock products storing business
2013	3,549	3	1	186	176	4	6	200	17
2014	3,528	3	1	215	205	4	6	233	19
2015	3,923	3	1	218	207	4	7	251	22
2016	4,031	3	1	235	223	5	7	282	25
2017	4,192	2	1	248	238	4	6	292	27
2018	5,077	3	1	266	254	4	8	299	31
중 구	180	-	-	4	3	1	-	3	20
동 구	120	-	-	-	-	-	-	1	-
미추홀구	703	-	-	14	14	-	-	18	-
연수구	356	-	-	8	8	-	-	11	-
남동구	1,066	-	-	67	64	1	2	60	5
부평구	663	-	1	35	33	-	2	37	2
계양구	531	-	-	33	32	-	1	32	
서구	1,288	2	-	96	93	1	2	133	4
강화군	137	-	-	9	7	1	1	2	-
옹진군	33	1	-	-	-	-	-	2	-

자료 : 농축산유통과

Number of Licensed Livestock Products premised by Business Type

Unit : establishment

축산물 운반법	축산물 판매업							식육즉석판매 가공업	
	Livestock products sales business								
	소계	식 육 판매업	식육부산물 전문판매업	우유류 판매업	축산물유통 전문판매업	축 산 물 수입판매업	식용란 수집판매업		
Livestock products transportation business	Sub-total	Meat sales business	Meat by-products sales business	Milk products sales business	Livestock products distribution sales business	Livestock products import sales business	Egg collection sales business	Meat onthespot sales processing industry	
79	3,063	2,519	39	395	54	56	—	—	2013
86	2,971	2,332	35	397	84	54	69	—	2014
87	2,835	2,199	34	404	112	—	86	506	2015
87	2,742	2,065	33	411	148	—	85	656	2016
87	2,769	2,053	34	416	183	—	83	766	2017
95	3,551	1,955	38	429	208	—	90	831	2018
14	123	65	2	23	16	—	1	16	Jung-gu
5	91	58	—	6	3	—	1	23	Dong-gu
11	510	250	4	70	22	—	14	150	Michuhol-gu
5	260	123	—	40	21	—	4	72	Yeonsu-gu
20	733	435	4	68	31	—	14	181	Namdong-gu
5	473	257	4	68	14	—	20	110	Bupyeong-gu
9	357	171	7	52	15	—	12	100	Gyeyang-gu
22	865	492	17	94	79	—	17	166	Seo-gu
2	113	84	—	6	6	—	6	11	Ganghwa-gun
2	26	20	—	2	1	—	1	2	Ongjin-gun

Source : Agricultural Livestock Distribution Division

18. 임산물 생산량

	용재(m ³)	죽재(kg)	농용자재(t)	수실(kg)	산나물(kg)	죽순(kg)	약용식물(kg)	연료(M/T)
	Timber	Bamboo	Agricultural material	nut and fruits	Wild vegetable	Bamboo shoot	medicinal herbs	Fuel
2013	-	-	-	28,938	66,551	-	8,826	-
2014	-	-	-	1,090	50,283	-	475	-
2015	-	-	-	64,268	66,717	-	7,035	-
2016	-	-	-	980	33,806	-	2,109	-
2017	-	-	-	34,240	28,292	-	8,275	-
2018	1,410	-	-	169,253	7,397	-	7,214	9,394
중 구	-	-	-	-	-	-	-	-
동 구	-	-	-	-	-	-	-	-
미추홀구	-	-	-	105,378	-	-	-	3,375
연 수 구	-	-	-	-	-	-	-	-
남 동 구	-	-	-	5,784	465	-	179	-
부 평 구	-	-	-	-	-	-	-	-
계 양 구	-	-	-	-	200	-	1,200	-
서 구	-	-	-	1,519	242	-	3,716	5,231
강 화 군	-	-	-	56,572	5,890	-	79	788
웅 진 군	-	-	-	-	600	-	2,040	-

자료: 산림청

Production of Forest Products

섬유원료(kg)	톱 밥(m³)	목초액(ℓ)	버섯(kg)	조경재(본)	수지(kg)	토석(m³)	기타	
Fiber material	saw dust	wood vinegar	Mushroom	Material for landscape	Resin	Soil and stone	Others	
-	-	-	12,653	318,261	-	814,000	-	2013
-	-	-	3,197	8,651	-	902	-	2014
-	-	-	13,399	-	-	-	-	2015
-	-	-	54,169	-	-	-	-	2016
-	-	-	5,278	30,950	-	-	-	2017
-	10,424	-	3,338	116,930	-	3,585,000	-	2018
-	-	-	-	-	-	-	-	Jung-gu
-	-	-	-	-	-	-	-	Dong-gu
-	-	-	-	50,000	-	-	-	Michuhol-gu
-	-	-	-	-	-	-	-	Yeonsu-gu
-	-	-	-	130	-	-	-	Namdong-gu
-	-	-	-	-	-	-	-	Bupyeong-gu
-	-	-	-	-	-	-	-	Gyeyang-gu
-	-	-	-	-	-	-	-	Seo-gu
-	-	-	468	66,800	-	-	-	Ganghwa-gun
-	-	-	2,870	-	-	-	-	Ongjin-gun

Source : Korea Forest Service

19. 입목벌채 허가(신고)

단위 : m³

	합계 Total		주벌 Final clearing		수익숙아베기 Thinning for profit		숲가꾸기 Forest tending	
	벌채량 cutting volume	수집량 collected volume	벌채량 cutting volume	수집량 collected volume	벌채량 cutting volume	수집량 collected volume	벌채량 cutting volume	수집량 collected volume
2014	14,084	8	594	-	-	-	9,289	-
2015	4,391	1,225	221	1,040	31	-	6,757	-
2016	3,135	285	-	-	-	-	1,503	-
2017	19,229	1,937	-	-	-	-	14,425	302
2018	13,086	4,100	-	-	-	-	8,773	2,745
중 구	777	-	-	-	-	-	777	-
동 구	-	-	-	-	-	-	-	-
미추홀구	-	-	-	-	-	-	-	-
연 수 구	-	-	-	-	-	-	-	-
남 동 구	12	3	-	-	-	-	-	-
부 평 구	28	-	-	-	-	-	-	-
계 양 구	-	-	-	-	-	-	-	-
서 구	1,468	14	-	-	-	-	1,116	14
강 화 군	3,354	1,352	-	-	-	-	-	-
웅 진 군	7,447	2,731	-	-	-	-	6,880	2,731

자료: 녹지정책과

Lumbering Permits

Unit : m³

수종갱신 Species conversion		피해목 Damaged Tree		산지전용 Status Co forest land		기타 Others		
벌채량 cutting volume	수집량 collected volume	벌채량 cutting volume	수집량 collected volume	벌채량 cutting volume	수집량 collected volume	벌채량 cutting volume	수집량 collected volume	
-	-	3	3	3,987	-	211	8	2014
30	1	10	10	151	151	23	23	2015
-	-	-	-	212	24	1,420	261	2016
1,635	1,635	-	-	3,584	23	101	-	2017
1,352	1,352	112	-	2,772	3	77	-	2018
-	-	-	-	-	-	-	-	Jung-gu
-	-	-	-	-	-	-	-	Dong-gu
-	-	-	-	-	-	-	-	Michuhol-gu
-	-	-	-	-	-	-	-	Yeonsu-gu
-	-	-	-	12	3	-	-	Namdong-gu
-	-	-	-	28	-	-	-	Bupyeong-gu
-	-	-	-	-	-	-	-	Gyeyang-gu
-	-	-	-	352	-	-	-	Seo-gu
1,352	1,352	112	-	1,890	-	-	-	Ganghwa-gun
-	-	-	-	490	-	77	-	Ongjin-gun

Source : Green Space Policy Division

20. 수렵

단위 : 건

	수렵면허 Hunting license			
		내국인 Native	외국인 Foreigner	외교관·군인 Diplomat, military personnel
2013	695	695	—	—
2014	830	830	—	—
2015	696	696	—	—
2016	743	743	—	—
2017	1,245	1,245	—	—
2018	1,367	1,365	2	—
중 구	124	124	—	—
동 구	15	15	—	—
미추홀구	96	96	—	—
연수구	94	94	—	—
남동구	147	147	—	—
부평구	635	635	—	—
계양구	111	109	2	—
서 구	39	39	—	—
강화군	82	82	—	—
옹진군	24	24	—	—

주 : 1) 포획량(마리) : 농작물, 전선, 항공기 이·착륙에 유해를 주는 대상

2) 수렵수입액 : 수렵장설정지역 수렵시 사용료 (야생동·식물보호법제42조및동법제50조)

3) 수렵면허 건수는 누계치임

자료 : 환경정책과

Hunting

Unit : case

	포획승인 Permit of hunting			포획량(마리) Amount of game taken or hunted	수렵수입액 (천원) Income from hunting	
	내국인 Native	외국인 Foreigner	외교관·군인 Diplomat, military personnel			
179	179	—	—	6,269	—	2013
203	203	—	—	6,413	—	2014
419	419	—	—	10,174	—	2015
135,081	135,081	—	—	9,580	—	2016
343	343	—	—	11,093	—	2017
4,095	4,095	—	—	7,635	—	2018
14	14	—	—	3,010	—	Jung-gu
200	200	—	—	54	—	Dong-gu
2	2	—	—	8	—	Michuhol-gu
450	450	—	—	238	—	Yeonsu-gu
4	4	—	—	268	—	Namdong-gu
2	2	—	—	160	—	Bupyeong-gu
15	15	—	—	222	—	Gyeyang-gu
3,081	3,081	—	—	1,072	—	Seo-gu
241	241	—	—	2,384	—	Ganghwa-gun
86	86	—	—	219	—	Ongjin-gun

Source : Environmental Policy Division

Amount of game taken or hunted: Harmful factors to agricultural products, electric wires and take-off and landing of aircraft. Income from hunting: Fee paid for hunting in designated hunting zone (Wild Animals and Plants Protection Act Article 42 and related act Article 50).

21. 수렵면허장 발급

Hunting License Issues

단위 : 건

Unit : case

	계	1 종	2 종	3 종	
	Total	Class I	Class II	Class III	
2013	694	691	3	-	2013
2014	832	821	11	-	2014
2015	696	688	8	-	2015
2016	829	804	25	-	2016
2017	1,245	1,212	33	-	2017
2018	1,367	1,320	47	-	2018
중 구	124	122	2	-	Jung-gu
동 구	15	15	-	-	Dong-gu
미추홀구	96	93	3	-	Michuhol-gu
연 수 구	94	89	5	-	Yeonsu-gu
남 동 구	147	145	2	-	Namdong-gu
부 평 구	635	606	29	-	Bupyeong-gu
계 양 구	111	110	1	-	Gyeyang-gu
서 구	39	38	1	-	Seo-gu
강 화 군	82	81	1	-	Ganghwa-gun
웅 진 군	24	21	3	-	Ongjin-gun

주 : 수렵면허장 발급 수는 누계치임

자료 : 환경정책과

Source : Environmental Policy Division
Total Number of Hunting License Issues.

22. 사방사업 실적

Erosion Control Projects

단위 : ha, 천본, 천원, m

Unit : ha, 1000 trees, 1000 won, m

	산지사방(ha) Hillside Erosion control	계류보전(km) Stream conservation	사방댐(개소) Erosion control dam(sites)	해안방재림조성 (ha) Coast disaster prevention forest	해안침식방지 (km) Prevention of coastal erosion	산림유역관리조성 (개소) Forest Watershed Management (sites)	
2018	1.1	4.0	1	-	1	-	2018
중 구	1.0	1.0	-	-	-	-	Jung-gu
동 구	-	-	-	-	-	-	Dong-gu
미추홀구	-	-	-	-	-	-	Michuhol-gu
연 수 구	0.1	-	-	-	-	-	Yeonsu-gu
남 동 구	-	-	-	-	-	-	Namdong-gu
부 평 구	-	-	-	-	-	-	Bupyeong-gu
계 양 구	-	1.0	-	-	-	-	Gyeyang-gu
서 구	-	1.0	-	-	-	-	Seo-gu
강 화 군	-	1.0	1	-	-	-	Ganghwa-gun
웅 진 군	-	-	-	-	1	-	Ongjin-gun

자료: 녹지정책과

Source : Green Space Policy Division

23. 조림

단위 : ha, 천본

	합계 Total		경제림조성 Commercial tree pecies		큰나무조림 Semi-maturetree		지역특화조림 Fallowlandreforestation	
	면적 Area	본수 Seedlings	면적 Area	본수 Seedlings	면적 Area	본수 Seedlings	면적 Area	본수 Seedlings
2018	77.9	27.5	-	-	46.9	13.0	25	6
중 구	-	-	-	-	-	-	-	-
동 구	-	-	-	-	-	-	-	-
미추홀구	-	-	-	-	-	-	-	-
연 수 구	16.0	4.0	-	-	16.0	4.0	-	-
남 동 구	2.9	0.7	-	-	2.9	0.7	-	-
부 평 구	-	-	-	-	-	-	-	-
계 양 구	2.0	0.6	-	-	2.0	0.6	-	-
서 구	-	-	-	-	-	-	-	-
강 화 군	17.0	15.1	-	-	11.0	6.1	-	-
웅 진 군	40.0	7.1	-	-	15.0	1.6	25	6

자료: 녹지정책과

Reforestation

Unit : ha, 1,000seedlings

미세먼지저감조림 Forestfirereforestation		밀원수림조성 Geumgangpinetree		기타 Others		
면적 Area	본수 Seedlings	면적 Area	본수 Seedlings	면적 Area	본수 Seedlings	
-	-	-	-	6	9	2018
-	-	-	-	-	-	Jung-gu
-	-	-	-	-	-	Dong-gu
-	-	-	-	-	-	Michuhol-gu
-	-	-	-	-	-	Yeonsu-gu
-	-	-	-	-	-	Namdong-gu
-	-	-	-	-	-	Bupyeong-gu
-	-	-	-	-	-	Gyeyang-gu
-	-	-	-	-	-	Seo-gu
-	-	-	-	6	9	Ganghwa-gun
-	-	-	-	-	-	Ongjin-gun

Source : Green Space Policy Division

24. 불법 산림훼손 피해현황

단위 : 건, ha, 천원

	합 계				도 별				무허가벌채		
	Total				De-forestation				Unauthorized tree-cutting		
	건수 Cases	면적 Area	재적 volume	피해액 Amount damaged	건수 Cases	면적 Area	재적 volume	피해액 Amount damaged	건수 Cases	면적 Area	재적 volume
2014	53	7	60	243,638	-	-	-	-	11	1	60
2015	32	10	-	1,054,914	-	-	-	-	3	-	-
2016	81	16	69	474,511	-	-	-	-	8	1	46
2017	61	10	-	111,202	-	-	-	-	7	-	-
2018	43	3	-	124,129	-	-	-	-	9	-	-
중 구	1	1	-	52,166	-	-	-	-	-	-	-
동 구	-	-	-	-	-	-	-	-	-	-	-
미추홀구	-	-	-	-	-	-	-	-	-	-	-
연 수 구	1	-	-	-	-	-	-	-	-	-	-
남 동 구	1	-	-	-	-	-	-	-	-	-	-
부 평 구	1	-	-	-	-	-	-	-	-	-	-
계 양 구	-	-	-	-	-	-	-	-	-	-	-
서 구	3	-	-	-	-	-	-	-	-	-	-
강 화 군	27	1	-	71,963	-	-	-	-	9	-	-
옹 진 군	9	1	-	-	-	-	-	-	-	-	-

자료: 녹지정책과

Damages from Illegal Forest Activities

Unit : case, ha, 1000 won

피해액 Amount damaged	불법산지전용 Illegal conversion of forest to other uses				기 타 Others				
	건수 Cases	면적 Area	재적 volume	피해액 Amount damaged	건수 Cases	면적 Area	재적 volume	피해액 Amount damaged	
1,249	32	5	—	241,309	10	1	—	1,080	2014
—	28	9	—	1,054,914	1	—	—	—	2015
3,487	48	12	21	463,131	25	4	2	7,893	2016
4	51	11	—	111,237	3	—	—	—	2017
2,828	34	3	—	121,301	—	—	—	—	20118
—	1	1	—	52,166	—	—	—	—	Jung-gu
—	—	—	—	—	—	—	—	—	Dong-gu
—	—	—	—	—	—	—	—	—	Michuhol-gu
—	1	—	—	—	—	—	—	—	Yeonsu-gu
—	1	—	—	—	—	—	—	—	Namdong-gu
—	1	—	—	—	—	—	—	—	Bupyeong-gu
—	—	—	—	—	—	—	—	—	Gyeyang-gu
—	3	—	—	—	—	—	—	—	Seo-gu
2,828	18	1	—	69,135	—	—	—	—	Ganghwa-gun
—	9	1	—	—	—	—	—	—	Ongjin-gun

Source : Green Space Policy Division

25. 산림의 타용도 전용허가 현황

단위 : km²

	합계	농업용 Agricultural use			비농업용		
	Total	계 Total	농지 Farmland	초지 Grassland	계 Total	택지 Residenrial	공장 Factory
2017	4.40	0.39	0.40	—	4.08	1.97	0.07
2018	35.57	0.01	0.01	—	35.56	1.93	0.20
중 구	—	—	—	—	—	—	—
동 구	—	—	—	—	—	—	—
미추홀구	—	—	—	—	—	—	—
연수구	0.08	—	—	—	0.08	—	—
남동구	3.15	—	—	—	3.15	—	—
부평구	30.17	—	—	—	30.17	—	—
계양구	—	—	—	—	—	—	—
서구	2.06	—	—	—	2.06	1.85	0.20
강화군	—	—	—	—	—	—	—
옹진군	0.11	0.01	0.01	—	0.10	0.08	—

주 : 산지를 조림·육림 및 토석의 굴취·채취 그 밖에 임산물 생산의 용도외로 사용하거나 이를 위해 산지를 전용하는 것으로 일시적 산지이용은 제외한 모든 산지전용허가·협의 현황

자료: 녹지정책과

26. 산림보호구역 지정현황

단위 : ha

	재해방지 보호구역 disaster prevention	생활환경 보호구역 liverlihood environment	산림유전자원 보호구역 Forest genetic resources	수원함양 1종 class I
2013	—	—	—	6
2014	—	—	—	6
2015	—	—	—	6
2016	—	—	—	6
2017	—	—	5	—
2018	—	—	4	—

자료: 녹지정책과

Status of Forest Land Conversion

Unit : km²

Non-agricultural use					
도로 Road	골프장 Golfcourse	스키장 Ski slope	묘지 Burial	기타 Others	
1.59	—	—	0.03	0.41	2017
5.21	—	—	—	28.21	2018
—	—	—	—	—	Jung-gu
—	—	—	—	—	Dong-gu
—	—	—	—	—	Michuhol-gu
—	—	—	—	0.08	Yeonsu-gu
0.21	—	—	—	2.93	Namdong-gu
4.98	—	—	—	25.19	Bupyeong-gu
—	—	—	—	—	Gyeyang-gu
0.01	—	—	—	—	Seo-gu
—	—	—	—	—	Ganghwa-gun
0.01	—	—	—	0.01	Ongjin-gun

Permits of Forest Conversion count permits, reports and negotiations on all forest conversions excluding one time use of forest for using forest for purposes other than reforestation, silviculture, digging and extraction of soil and stone or production of forestry products, or changing the form and quality of forest for such purposes.

Source : Green Space Policy Division

Forests Designated for Protection

Unit : ha

Watershed conservation		경 관 Landscape	
2종 classⅡ	3종 classⅢ		
—	—	24	2013
—	—	24	2014
—	—	24	2015
—	—	24	2016
—	—	—	2017
—	—	—	2018

Source : Green Space Policy Division

27. 산림병해충 발생 및 방제상황

단위 : ha

	소나무 재선충 Pine wilt disease		일반 병해충					
			합계		솔잎혹파리		솔껍질 깍지벌레	
			Total		Pine gall midge		Black pine bast scale	
	발생면적 Occurrence	방제면적 Prevention	발생면적 Occurrence	방제면적 Prevention	발생면적 Occurrence	방제면적 Prevention	발생면적 Occurrence	방제면적 Prevention
2018	-	-	1,232	1,242	553	553	-	-
중 구	-	-	-	-	-	-	-	-
동 구	-	-	-	-	-	-	-	-
미추홀구	-	-	-	-	-	-	-	-
연 수 구	-	-	7	17	-	-	-	-
남 동 구	-	-	130	130	-	-	-	-
부 평 구	-	-	190	190	-	-	-	-
계 양 구	-	-	-	-	-	-	-	-
서 구	-	-	223	223	3	3	-	-
강 화 군	-	-	-	-	-	-	-	-
옹 진 군	-	-	682	682	550	550	-	-

자료: 녹지정책과

Outbreak and Prevention of Forest Diseases and Pests

Unit : ha

솔나방 Pine caterpillar		흰불나방 Fall webworm		오리나무 잎벌레 Japanese alder leaf beetle		기타해충 Others		
발생면적 Occurrence	방제면적 Prevention	발생면적 Occurrence	방제면적 Prevention	발생면적 Occurrence	방제면적 Prevention	발생면적 Occurrence	방제면적 Prevention	
50	50	107	117	-	-	522	522	2018
-	-	-	-	-	-	-	-	Jung-gu
-	-	-	-	-	-	-	-	Dong-gu
-	-	-	-	-	-	-	-	Michuhol-gu
-	-	7	17	-	-	-	-	Yeonsu-gu
30	30	20	20	-	-	80	80	Namdong-gu
20	20	30	30	-	-	140	140	Bupyeong-gu
-	-	-	-	-	-	-	-	Gyeyang-gu
-	-	50	50	-	-	170	170	Seo-gu
-	-	-	-	-	-	-	-	Ganghwa-gun
-	-	-	-	-	-	132	132	Ongjin-gun

Source : Green Space Policy Division

28. 어가 및 어가인구

단위 : 가구, 명

	어가 Fishery households					어가인구	
	합계	전업	겸업 Part time			합계	호당인구 Person per household
			소계	제1종	제2종		
	Total	Fulltime	Sub-Total	Class I	Class II	Total	
2013	2,423	184	2,239	974	1,265	6,196	2.5
2014	2,410	174	2,236	925	1,311	6,138	2.5
2015	2,172	308	1,864	747	1,117	5,069	2.3
2016	2,097	524	1,573	699	874	5,133	2.4
2017	2,138	534	1,604	713	891	5,235	2.4
2018	1,965	456	1,509	564	946	4,728	2.4

자료 : 통계청

29. 연령별 어가인구

단위 : 명

	합계 Total		0-14세 Years old		15-19세 Years old		20-29세 Years old		30-39세 Years old	
		남 Male		남 Male		남 Male		남 Male		남 Male
2013	6,196	3,161	380	205	239	170	366	257	408	287
2014	6,138	3,130	372	221	207	130	418	270	396	299
2015	5,069	2,552	253	143	177	103	295	166	279	160
2016	5,133	2,598	178	79	257	158	329	221	256	201
2017	5,281	2,719	73	42	186	128	309	162	218	178
2018	4,728	2,299	143	63	209	104	358	173	257	194

자료 : 통계청

Fishery Households and Fishery Households Population

Unit : households, person

Fishery population		어업종사자 Fishery workers				
남	여	합계	호당종사자	남	여	
Male	Female		Worker per household	Male	Female	
3,161	3,035	4,039	1.6	2,044	1,995	2013
3,130	3,008	3,979	1.6	2,032	1,947	2014
2,552	2,517	3,626	2.2	1,932	1,694	2015
2,598	2,535	3,533	2.2	1,823	1,711	2016
2,678	2,557	3,418	2.2	1,749	1,669	2017
2,300	2,428	3,289	1.7	1,694	1,595	2018

Source : Statistics Korea

Fishery population

Unit : person

40-49세 Years old		50-59세 Years old		60-69세 Years old		70세 이상 Years old and over		
남 Male	남 Male	남 Male	남 Male	남 Male	남 Male	남 Male	남 Male	
736	376	1,602	722	1,232	624	1,233	520	2013
639	314	1,471	679	1,387	688	1,246	530	2014
558	302	1,312	637	1,164	586	1,031	455	2015
510	226	1,291	668	1,206	576	1,096	470	2016
625	274	1,324	731	1,301	685	1,245	519	2017
413	170	1,123	554	1,162	598	1,063	443	2018

Source : Statistics Korea

30. 어업종사가구원

단위 : 명

	합계 Total		0-14세 Years old		15-19세 Years old		20-29세 Years old		30-39세 Years old	
		남 Male		남 Male		남 Male		남 Male		남 Male
2013	4,039	2,044	-	-	-	-	52	43	150	106
2014	3,979	2,032	-	-	-	-	45	32	134	100
2015	3,626	1,932	-	-	-	-	51	43	114	74
2016	3,533	1,823	-	-	-	-	44	44	104	90
2017	4,698	2,438	-	-	-	-	64	52	158	124
2018	3,288	1,693					45	41	104	71

자료 : 통계청

31. 어선 보유

단위 : 척, 톤

	총계 Total				1톤 미만 Less than 1ton	1~5톤 미만 1~5ton
	동력 Powered		무동력 Non-powered			
	척수 No. of boats	톤수 Ton	척수 No. of boats	톤수 Ton		
2013	1,901	16,787	26	97	210	1,070
2014	1,906	16,677	21	50	200	1,088
2015	1,875	16,720	21	50	209	1,044
2016	1,866	16,864	22	55	202	1,043
2017	1,803	16,410	14	20	188	1,018
2018	1,516	15,714	14	22	114	812

주 : 각 군·구에 등록된 어선보유량임.

자료 : 수산과

Fishery Workers

Unit : person

40~49세 Years old		50~59세 Years old		60~69세 Years old		70세 이상 Years old and over		
	남 Male		남 Male		남 Male		남 Male	
538	303	1,296	639	1,127	581	876	372	2013
468	242	1,191	606	1,239	724	902	394	2014
401	239	1,149	609	1,063	564	848	403	2015
392	192	1,077	591	1,049	5,008	867	397	2016
485	295	1,321	785	1,578	674	1,092	508	2017
311	144	958	528	1,028	527	842	382	2018

Source : Statistics Korea

Fishing Vessel Ownership

Unit : boat, ton

5~10톤 미만	1020톤 미만	20~30톤 미만	30~50톤 미만	50~100톤 미만	100톤 이상	
5~10ton	10~20ton	20~30ton	30~50ton	50~100ton	100 ton or larger	
540	20	—	—	44	18	2013
538	14	—	—	48	13	2014
539	14	—	—	48	12	2015
538	12	22	13	45	13	2016
512	12	20	11	43	13	2017
506	11	20	12	43	12	2018

Source : Fisheries Division

32. 어항시설

단위 : 개

	어항 Fishing ports						위판장 Consignment shed		방파제 Breakwater	
	지정항 Designated fishing ports					소규모 어 항 Small size	개소 Place	면적 (㎡) Area	개소 Place	연장 (m) Length
	국가어항 National	지방어항 Regional	어촌정주어항 Village- based							
2013	90	51	5	15	31	39	5	28,923	39	7,152
2014	94	52	5	15	32	39	5	28,923	39	7,207
2015	94	52	5	15	32	39	5	28,923	39	7,207
2016	94	52	5	15	32	39	5	28,923	39	7,207
2017	90	51	5	15	31	39	5	28,923	39	7,207
2018	90	51	5	15	31	39	5	28,923	39	7,247

자료 : 수산과

33. 양식어업권

단위 : 건, ha

	합계 Total		개인 Individual	
	건수 Cases	면적 Area	건수 Cases	면적 Area
2013	410	4,890	39	290
2014	440	5,198	40	281
2015	443	5,354	37	256
2016	441	5,195	47	187
2017	459	5,513	63	661
2018	514	5,633	110	706
마을어업	262	3,701	—	—
협동양식어업	—	—	—	—
어류양식어업(가두리)	54	303	30	112
패류양식어업	151	1,584	33	549
정지망어업	—	—	—	—
내수면	47	45	47	45
육상양식어업(어류)	—	—	—	—
육상양식어업(패류·전복)	—	—	—	—

자료 : 수산과

Fishing Port Facilities

Unit : each

선착장 Quay wall		물양장 Wharf		급수시설 Potable water facilities		급유시설 Fueling facilities		
개소 Place	연장 (m) Length	개소 Place	연장 (m) Length	개소 Place	1일급수 능력(t/일) Daily water- supply capacity	탱크수 No. of tanks	저장능력 Storage capacity (D/M)	
72	10,264	65	7,605	-	-	1	5,000	2013
72	10,264	65	7,605	-	-	1	5,000	2014
72	10,264	65	7,605	-	-	1	5,000	2015
72	10,264	65	7,605	-	-	1	5,000	2016
72	10,264	65	7,605	-	-	1	5,000	2017
72	10,324	65	7,605	-	-	1	5,000	2018

Source : Fisheries Division

Cultured Fishery Licenses

Unit : case, ha

협업 Fishery cooperatives		어촌계 Fishery union		수협 NFCF		
건수 Cases	면적 Area	건수 Cases	면적 Area	건수 Cases	면적 Area	
4	22	355	4,519	12	59	2013
2	22	387	4,828	11	67	2014
3	42	390	4,989	13	67	2015
2	4	385	4,961	7	42	2016
2	4	381	4,773	13	75	2017
4	8	388	4,854	12	65	2018
2	4	260	3,697	-	-	마을어업
-	-	-	-	-	-	협동양식어업
1	2	16	154	7	35	어류양식어업(가두리)
1	2	112	1,003	5	30	패류양식어업
-	-	-	-	-	-	정치망어업
-	-	-	-	-	-	내수면
-	-	-	-	-	-	육상양식어업(어류)
-	-	-	-	-	-	육상양식어업(패류-전복)

Source : Fisheries Division

34. 어선어업허가 및 신고현황

가. 근해어업허가현황

단위 : 건

	계 Total	근해안강망 Off-shore StowNets	근해대형 기선저인망 (쌍끌이)	근해대형 기선저인망 (외끌이)	근해채낚기 어업 Off-shore Angling Fishery
2013	97	12	3	-	8
2014	133	12	3	-	7
2015	85	12	3	-	7
2016	73	12	3	-	6
2017	69	11	2	-	6
2018	60	10	2	-	4

자료 : 수산과

나. 연안어업 처분건수(10톤 미만)

단위 : 건

	계 Total	자망 Gill Nets	안강망 Stow Nets	선망 Purse Seines	복합 Composite Fishery
2013	2,133	801	104	-	1,110
2014	2,069	769	102	-	1,082
2015	2,041	758	104	-	1,063
2016	2,036	760	99	-	1,060
2017	1,801	666	103	-	918
2018	1,572	575	101	-	783

자료 : 수산과

Permits and Notifications of Boat Fishing

Permits of Offshore Fishery

Unit : each

근해자망 어업 Off-shore Gill Net Fishery	근해형망 어업	잠수기어업 Diver Fishery	근해통발 어업 Off-shore Trap Fishery	근해연승 어업 Off-shore Long Line Fishery	근해소형 선망어업 Off-shore Purse Seine Fishery	
33	9	11	7	13	1	2013
28	8	11	5	10	1	2014
28	8	11	5	10	1	2015
22	6	11	4	8	1	2016
21	6	11	4	7	1	2017
19	6	11	2	6	-	2018

Source : Fisheries Division

Coastal Fishing(Under 10 tons)

Unit : case

통발 Traps	들망 Lift Nets	조망 Beam Trawl	선인망 Drag Nets	
118	-	-	-	2013
116	-	-	-	2014
116	-	-	-	2015
117	-	-	-	2016
114	-	-	-	2017
113	-	-	-	2018

Source : Fisheries Division

다. 면허·신고어업 및 기타 허가어업

단위 : 건

	면허어업 Licensed fishery							
		정치망어업 Fixed net fishery	해조류 양식어업 Seaweeds cultivating fishery	패류 양식어업 Shellfishes cultivating fishery	어류등 양식어업 Fishes, cultivating fishery	복합 양식어업 Complex cultivating fishery	협동 양식어업 Cooperative cultivating fishery	마을어업 Village fishery
2013	474	—	43	140	47	26	—	218
2014	510	—	48	149	51	26	—	236
2015	513	—	50	149	49	25	—	240
2016	527	—	52	152	49	25	—	249
2017	567	—	76	150	54	25	—	262
2018	556	—	66	151	54	25	—	260
중 구	91	—	5	21	—	1	—	64
동 구	—	—	—	—	—	—	—	—
미추홀구	—	—	—	—	—	—	—	—
연 수 구	2	—	—	—	—	—	—	2
남 동 구	—	—	—	—	—	—	—	—
부 평 구	—	—	—	—	—	—	—	—
계 양 구	—	—	—	—	—	—	—	—
서 구	3	—	—	—	—	—	—	3
강 화 군	69	—	3	9	28	—	—	29
웅 진 군	391	—	58	121	26	24	—	162

자료 : 수산과

주 : 육상양식어업, 육상종묘생산어업이 신고어업에서 허가어업으로 변경(어업의허가및신고등에관한규칙, 2009.6)

Licensed & Notified Fishing

Unit : case

	신고어업 Reported fishery			허가어업 Other Permitted		
	맨손어업 Fishery without gear	나잠어업 Diving fishery without gear	투망어업 Cast net fishery	육상양식어업 Land cultivating fishery	육상종묘 생산어업 Fishery producing land seedling	
6,538	6,230	308	—	22	43	2013
7,611	7,321	290	—	21	44	2014
6,804	6,453	351	—	25	45	2015
—	—	—	—	—	—	2016
14,143	13,519	624	—	29	28	2017
6,938	6,590	292	—	28	28	2018
1,771	1,771	—	—	—	—	Jung-gu
—	—	—	—	—	—	Dong-gu
—	—	—	—	—	—	Michuhol-gu
—	—	—	—	—	—	Yeonsu-gu
—	—	—	—	—	—	Namdong-gu
—	—	—	—	—	—	Bupyeong-gu
—	—	—	—	—	—	Gyeyang-gu
40	40	—	—	—	—	Seo-gu
468	432	—	—	22	14	Ganghwa-gun
4,659	4,347	292	—	6	14	Ongjin-gun

Source : Fisheries Division

35. 수산업종별 생산

단위 : M/T, 천원

	계 Total		일반해면어업 Adjacent water fisheries	
	생산량 Catches	금액 Value	생산량 Catches	금액 Value
2013	28,201	159,396,019	24,669	150,320,505
2014	31,544	184,159,274	28,139	171,977,331
2015	25,678	168,411,981	21,331	153,627,674
2016	23,792	168,964,770	20,009	154,920,438
2017	21,135	170,798,000	17,454	154,572,564
2018	26,392	192,505,408	23,039	178,721,649

자료 : 수산과

36. 수산물 어획고

단위 : M/T, 천원

	합계 Total		어류 Fishes		갑각류 Crustaceans		연체동물류 Mollusca	
	수량 Catches	금액 Value	수량 Catches	금액 Value	수량 Catches	금액 Value	수량 Catches	금액 Value
2013	28,201	159,396,019	5,186	29,089,951	14,494	106,327,553	485	8,717,093
2014	31,544	184,159,274	7,026	44,583,615	15,445	110,185,216	1,126	12,766,993
2015	25,678	168,411,981	4,769	33,327,364	10,717	98,909,154	829	17,197,000
2016	23,793	168,964,770	4,791	27,805,445	10,568	99,670,732	984	24,996,329
2017	21,135	170,798,000	4,263	28,972,386	9,497	111,836,435	743	15,234,568
2018	26,391	192,505,409	4,245	32,589,572	8,091	113,733,308	797	13,544,032

자료 : 수산과

Catches by Fishery Sector

Unit : M/T, thousand won

천해양식어업 Shallow-seacultures		내수면어업 Inland waters fisheries		
생산량 Catches	금액 Value	생산량 Catches	금액 Value	
3,336	5,677,614	196	3,397,900	2013
3,225	6,230,950	180	5,950,993	2014
4,078	7,451,402	269	7,332,905	2015
3,559	7,819,097	224	6,225,235	2016
3,440	9,574,136	241	6,651,300	2017
3,150	7,464,659	203	6,319,100	2018

Source : Fisheries Division

Fish Catches of Fishery Products

Unit : M/T, 1,000 won

패류 Shellfish		해조류 Seaweeds		기타수산물류 Other aquatic fisheries		
수량 Catches	금액 Value	수량 Catches	금액 Value	수량 Catches	금액 Value	
5,198	13,482,361	2,829	1,648,151	9	130,910	2013
5,519	14,985,861	2,417	1,415,179	11	222,409	2014
6,141	16,129,079	3,201	2,496,923	21	352,461	2015
4,670	13,902,611	2,766	2,393,247	14	196,406	2016
3,808	12,275,765	2,808	2,290,938	16	187,908	2017
10,155	29,419,990	2,957	2,698,259	146	520,248	2018

Source : Fisheries Division

37. 수산물가공품 생산량

단위 : 톤, 천원

	2013		2014		2015	
	수량 Volume	금액 Amount	수량 Volume	금액 Amount	수량 Volume	금액 Amount
총 수	15,796	101,713,409	15,835	75,916,144	11,009	103,021,164
소 건 품	-	-	-	-	480	8,863,070
염 건 품	-	-	-	-	-	-
자 건 품	-	-	-	-	256	3,710,293
염 장 품	-	-	-	-	-	-
염 신 품	3,062	6,118,530	3,231	6,986,622	1,005	6,257,459
통 조 림	-	-	-	-	-	-
냉 동 품	10,241	74,596,520	10,310	68,908,686	7,087	63,945,795
해 조 제 품	69	1,866,000	-	-	-	-
한 천	-	-	-	-	-	-
조미가공품	2,424	19,132,359	2,294	20,836	2,181	20,244,547
어 유 분	-	-	-	-	-	-
연 제 품	-	-	-	-	-	-
기 타	-	-	-	-	-	-

자료 : 수산과

Production of Processed Fish Products

Unit : M/T, 1,000 won

2016		2017		2018		
수량 Volume	금액 Amount	수량 Volume	금액 Amount	수량 Volume	금액 Amount	
12,588	96,654,175	13,274	103,275,498	9,818	92,282,582	Total
7	152,963	38	321,534	3	11,250	Dried
15	86,900	282	5,976,905	122	55,505	Salted & dried
38	15,028,921	15	198,415	-	-	Cooked
72	422,923	1	20,000	15	35,000	Salted & preserved
498	4,710,301	811	5,111,751	1,437	7,943,611	Pickled
-	7,500	-	-	-	-	Canned
9,185	58,474,573	6,129	46,295,077	3,946	41,698,516	Frozen
100	619,377	1,449	4,110,881	306	3,404,207	Dried seaweeds
-	-	-	-	-	-	Agar
245	2,140,645	1,167	10,153,932	1,608	8,699,139	Flavour seasoned
2	27,509	-	-	-	-	Fish meal & oil
70	150,000	-	-	-	-	Ground
2,356	14,832,563	3,382	31,087,003	2,381	30,435,354	Others

Source : Fisheries Division

38. 수산물 생산량 및 판매금액

단위 : M/T, 천원

	합계 Total		어류 Fishes		갑각류 Crustacean		연체동물류
	수량 Volume	금액 Amount	수량 Volume	금액 Amount	수량 Volume	금액 Amount	수량 Volume
2013	16,666	113,919,793	3,237	16,508,157	12,052	87,098,227	341
2014	31,543	184,159,273	7,026	44,583,614	15,446	110,185,216	1,124
2015	25,678	168,411,981	4,769	33,327,364	10,717	98,909,154	829
2016	22,776	157,313,685	4,564	21,565,210	10,382	95,817,155	984
2017	21,135	170,798,000	4,263	28,972,386	9,497	111,836,435	743
2018	24,900	173,362,003	4,247	32,589,573	6,599	94,352,899	796
1 월	1,305	4,320,602	117	817,400	53	1,137,408	65
2 월	866	1,873,358	89	893,099	1	4,329	2
3 월	757	3,394,110	122	1,675,550	18	134,871	53
4 월	1,687	20,893,524	248	2,316,031	736	12,575,231	199
5 월	2,467	27,135,792	798	5,554,208	843	16,623,849	64
6 월	2,366	17,462,560	723	5,644,347	363	7,145,369	36
7 월	1,820	7,426,418	164	2,086,116	37	335,634	13
8 월	2,107	9,934,270	202	1,930,652	277	2,631,764	5
9 월	3,936	31,100,141	402	2,808,739	2,171	23,884,695	49
10 월	3,327	35,888,723	534	3,183,631	2,091	29,642,749	60
11 월	1,827	6,967,156	472	2,938,684	9	237,000	103
12 월	2,434	6,965,349	376	2,741,116	—	—	147

자료 : 수산과

Cooperative Sales of Fishery Products

Unit : M/T, 1,000 won

Mollusca	해조류 Seaweeds		패류 Shellfish		기타수산물류 Other fishery products		
금액 Amount	수량 Volume	금액 Amount	수량 Volume	금액 Amount	수량 Volume	금액 Amount	
5,364,082	76	123,540	953	4,735,276	7	90,511	2013
12,766,993	2,418	1,415,179	5,518	14,985,863	11	222,408	2014
17,197,000	3,201	2,496,923	6,141	16,129,079	21	352,461	2015
24,996,329	2,766	2,393,247	4,066	12,345,338	14	196,406	2016
15,234,568	2,808	2,290,938	3,808	12,275,765	16	187,908	2017
13,544,032	2,957	2,935,259	10,154	29,419,992	147	520,248	2018
794,279	761	1,128,735	309	442,780	—	—	Jan.
37,056	309	313,010	463	606,208	2	19,656	Feb.
1,033,878	303	177,885	260	361,630	1	10,296	Mar.
4,479,660	153	101,784	351	1,416,221	—	4,597	Apr.
1,619,359	18	9,450	721	3,025,288	23	303,638	May.
728,487	—	—	1,238	3,867,710	6	76,647	Jun.
34,675	—	—	1,606	4,969,907	—	86	Jul.
32,653	—	—	1,599	5,326,472	24	12,729	Aug.
356,534	20	20,000	1,205	3,952,694	89	77,479	Sep.
930,210	8	8,000	634	2,124,133	—	—	Oct.
1,478,348	312	415,487	931	1,897,637	—	—	Nov.
2,018,893	1,073	760,908	837	1,429,312	1	15,120	Dec.

Source : Fisheries Division

39. 수산업협동조합현황

단위 : 명, kg, 천원

	조합수	조합원수	직원수 Staffs			주요협동사업실적		
				남	여	판매	구매	가공
	No. of unions	Members		Male	Female	Sale	Purchasing	Processing
2013	4	8,319	569	363	206	120,409,995	29,234,587	17,434,084
2014	4	8,359	573	365	208	110,507,655	30,458,644	17,524,600
2015	4	8,386	594	367	227	116,971,251	18,472,611	17,771,599
2016	4	8,413	593	362	231	133,029,751	14,485,280	4,419,312
2017	4	8,530	593	365	228	7,155,967,098	1,378,637,643	6,688,488
2018	4	8,619	621	380	241	168,970,579	22,318,081	10,247,999
인 천 수 협	1	2,162	271	164	107	69,493,468	8,694,443	4,605,709
경인북부수협	1	1,249	146	95	51	19,054,795	4,005,862	5,126,290
응 진 수 협	1	4,083	187	110	77	70,346,000	7,897,000	516,000
영 흥 수 협	1	1,125	17	11	6	10,076,316	1,720,776	—

자료 : 수산과

Fishery Cooperative Federation

Unit : person, kg, 1,000 won

Major cooperative business		연중융자실적 Loans given by the whole year			연말현재예금잔고 Balance in deposit as of year-end			
공제 Mutual insurance	기타 Others		금융자금 Creditbanking fund	재정자금 Government fund		저축성 예금 Time & savings deposit	요구불 예금 Demand deposit	
52,765,540	383,324	1,029,794,397	697,216,452	332,577,945	1,815,200,563	1,477,263,725	337,936,838	2013
52,845,780	382,457	1,055,667,106	700,245,654	355,421,452	1,815,200,563	1,500,574,442	301,454,124	2014
54,669,892	424,274	1,222,081,334	1,137,390,803	402,578,997	1,936,622,364	1,605,839,501	467,322,152	2015
44,790,799	496,425	1,850,171,768	1,819,628,172	30,543,596	2,442,579,155	1,908,970,009	533,609,146	2016
148,656,893	1,402,525	27,164,669,016	24,392,795,131	2,771,873,885	34,592,345,553	24,931,713,008	9,660,632,545	2017
42,020,972	-	2,238,988,552	2,198,345,100	40,643,452	3,077,373,424	2,480,304,419	597,069,005	2018
24,401,250	-	927,383,068	920,176,711	7,206,357	1,301,006,921	1,055,554,651	245,452,270	인천수협
700,721	-	621,461,700	603,643,855	17,817,845	868,086,643	685,782,369	182,304,274	경남북부수협
15,332,000	-	663,187,000	650,712,000	12,475,000	874,037,130	714,301,980	159,735,150	웅진수협
1,587,001	-	26,956,784	23,812,534	3,144,250	34,242,730	24,665,419	9,577,311	영흥수협

Source : Fisheries Division

40. 친환경 농·축산물 출하현황

단위 : 건, 가구, ha, 톤

	농산물							
	합계 Total				유기농산물 Organic			
	건수 No. of Cases	농가수 No. of House-holds	면적 Total Area	출하량 Ship-ments	건수 No. of Cases	농가수 No. of House-holds	면적 Total Area	출하량 Ship-ments
2014	146	670	1,036	6,269	22	80	150	1,035
2015	122	384	587	3,195	25	76	139	640
2016	119	285	447	4,093	25	72	114	994
2017	190	353	657	5,102	19	60	95	754
2018	184	340	668	5,825	19	52	85	946
중 구	-	-	-	-	-	-	-	-
동 구	-	-	-	-	-	-	-	-
미추홀구	2	2	-	-	-	-	-	-
연 수 구	-	-	-	-	-	-	-	-
남 동 구	8	14	6	365	3	9	6	350
부 평 구	2	2	-	107	2	2	-	107
계 양 구	3	3	5	72	1	1	4	5
서 구	3	3	1	62	1	1	-	3
강 화 군	161	306	651	5,186	10	32	71	480
웅 진 군	5	10	6	32	2	7	4	1

자료 : 국립농산물품질관리원

Shipments of Eco-Friendly Agricultural · Livestock Products

Unit : case, household, ha, ton

Agricultural products				축산물 Livestock products						
무농약 농산물 Pesticide free				합계			무항생제 축산물 Antibiotic free			
건수 No. of Cases	농가수 No. of House -holds	면적 Total Area	출하량 Ship- ments	건수 No. of Cases	농가수 No. of House -holds	출하량 Ship- ments	건수 No. of Cases	농가수 No. of House -holds	출하량 Ship- ments	
118	563	858	4,730	20	20	436	20	20	436	2014
94	294	430	2,555	45	45	955	45	45	955	2015
94	213	333	3,099	41	41	1,479	41	41	1,479	2016
171	293	562	4,348	35	35	1,151	35	35	1,151	2017
165	288	583	4,880	21	21	972	21	21	972	2018
—	—	—	—	—	—	—	—	—	—	Jung-gu
—	—	—	—	—	—	—	—	—	—	Dong-gu
2	2	—	—	—	—	—	—	—	—	Michuhol-gu
—	—	—	—	—	—	—	—	—	—	Yeonsu-gu
5	5	1	16	—	—	—	—	—	—	Namdong-gu
—	—	—	—	—	—	—	—	—	—	Bupyeong-gu
2	2	1	68	—	—	—	—	—	—	Gyeyang-gu
2	2	0	60	—	—	—	—	—	—	Seo-gu
151	274	579	4,706	21	21	972	21	21	972	Ganghwa-gun
3	3	1	31	—	—	—	—	—	—	Ongjin-gun

Source : National Agricultural Products Quality Management Service

41. 화훼재배현황

단위 : ha, 천본, 천분, 천주

	합계 Total		절화류(천본) Cut flowers		분화류(난류, 초화류포함) (천분) Pot flowers		관상수류(천주) Ornamental plants	
	면적 Area	판매량 Volume of sales	면적 Area	판매량 Volume of sales	면적 Area	판매량 Volume of sales	면적 Area	판매량 Volume of sales
2013	22.5	5,385	18.0	5,187	4.2	195	-	-
2014	28.1	7,580	22.9	7,081	4.5	402	0.1	-
2015	36.4	3,692	23.1	2,274	8.5	1,392	1.1	-
2016	28.7	7,502	22.1	6,616	4.7	378	1.1	-
2017	27.4	6,744	22.1	5,858	4.3	378	0.1	-
2018	24.4	5,662	19.9	4,952	3.9	303	0.1	-

주 : 1) 구근류(천구), 종자·종묘류(천본) 포함

자료 : 농림축산식품부

Flowers Cultivation Statistics

Unit : ha, thousand flowers

화목류(천주) Flowering shrubs		종자종묘류(구근류포함) (천구, 천본) flower seeds		기타 ¹⁾ Other flowers		
면적 Area	판매량 Volume of sales	면적 Area	판매량 Volume of sales	면적 Area	판매량 Volume of sales	
0.3	3	—	—	—	—	2013
0.4	7	—	—	0.2	90	2014
3.7	26	—	—	—	—	2015
0.4	8	—	—	0.4	500	2016
0.5	8	—	—	0.4	500	2017
—	—	—	—	0.5	407	2018

Source : Ministry of Agriculture, Food and Rural Affairs



제59회

인천통계연보

Incheon Statistical Yearbook

INCHEON STATISTICAL YEARBOOK 2019
제59회 인천통계연보

VII 광업·제조업 및 에너지

Mining · Manufacturing Industry
and Energy

1. 광업 및 제조업(10인 이상)

단위 : 개, 명, 백만원

	합계(광업·제조업)				
	사업체수	종사자수	연간급여액 (퇴직금 제외)	출하액	완제품·반제품· 재공품 재고액
	Number of establishments	Number of workers	Wages and salaries	Value of shipments	연초 Beginning of year
2013	4,661	169,311	5,817,892	64,056,655	7,082,363
2014	4,889	173,489	6,099,357	66,137,359	6,972,830
2015	4,778	177,876	6,593,042	65,555,157	7,685,942
2016	4,711	176,116	6,718,030	65,698,359	6,852,458
2017	4,711	181,499	7,224,753	71,659,882	7,255,126
2018	4,613	178,964	7,337,513	71,287,604	7,816,892
광업	15	491	24,570	160,692	2,413
제조업	4,598	178,473	7,312,943	71,126,912	7,814,479
중공업	64	6,962	318,459	5,138,895	417,711
광업	8	302	15,866	71,198	877
제조업	56	6,660	302,593	5,067,697	416,834
동공업	80	7,484	460,001	7,733,648	702,708
광업	-	-	-	-	-
제조업	80	7,484	460,001	7,733,648	702,708
미추홀구	309	10,269	357,509	2,605,800	334,254
광업	-	-	-	-	-
제조업	309	10,269	357,509	2,605,800	334,254
연수구	143	13,842	630,199	4,607,306	713,277
광업	1	X	X	X	X
제조업	142	13,814	628,545	4,595,981	713,277
남동구	1,796	60,602	2,350,587	15,989,849	1,737,510
광업	-	-	-	-	-
제조업	1,796	60,602	2,350,587	15,989,849	1,737,510
부평구	544	28,293	1,246,409	10,774,283	1,122,792
광업	-	-	-	-	-
제조업	544	28,293	1,246,409	10,774,283	1,122,792
계양구	233	5,961	186,570	1,344,510	206,896
광업	1	X	X	X	X
제조업	232	5,935	185,414	1,318,688	206,859
서구	1,376	43,579	1,717,004	22,490,184	2,490,748
광업	4	86	3,299	33,790	1,250
제조업	1,372	43,493	1,713,705	22,456,394	2,489,498
강화군	67	1,957	70,093	599,434	90,371
광업	1	X	X	X	X
제조업	66	1,908	67,498	580,877	90,122
응진군	1	X	X	X	X
광업	-	-	-	-	-
제조업	1	X	X	X	X

주1 : 사업체가 2개 이하인 경우 사업체의 비밀보호를 위해 "X"로 표시하였음.

주3 : 2010년은 경제총조사(kosis.kr) 자료로 같음함, 2016년 자료는 2018년 초 공표

자료 : 데이터혁신담당관

Mining and Manufacturing(10 or More workers)

Unit : each, person, million won

Total(Mining·Manufacturing)				
Value of inventories	주요생산비	부가가치	유형자산연말잔액 (건설중인자산제외)	
연말 End of year	Major production cost	Census value added	Value of tangible assets at end of year	
7,254,481	45,176,702	19,111,341	26,551,393	2013
7,341,719	46,453,473	19,999,256	29,702,011	2014
7,198,926	43,974,307	21,712,127	33,030,546	2015
7,132,471	43,493,959	22,334,473	33,991,285	2016
7,797,013	48,263,043	23,486,652	34,154,439	2017
8,383,922	50,024,052	21,615,456	35,124,212	2018
2,807	44,811	116,392	130,101	Mining
8,381,115	49,979,241	21,499,064	34,994,111	Manufacturing
443,388	3,592,352	1,541,569	2,007,444	Jung-gu
360	14,992	55,723	49,712	Mining
443,028	3,577,360	1,485,846	1,957,732	Manufacturing
745,607	5,584,232	2,183,205	4,685,592	Dong-gu
-	-	-	-	Mining
745,607	5,584,232	2,183,205	4,685,592	Manufacturing
355,731	1,675,254	939,198	1,230,936	Nam-gu
-	-	-	-	Mining
355,731	1,675,254	939,198	1,230,936	Manufacturing
898,202	2,438,142	2,245,479	4,348,579	Yeonsu-gu
X	X	X	X	Mining
898,202	2,432,583	2,239,713	4,345,024	Manufacturing
1,863,439	9,893,539	6,165,188	8,623,581	Namdong-gu
-	-	-	-	Mining
1,863,439	9,893,539	6,165,188	8,623,581	Manufacturing
1,206,532	8,446,442	2,415,080	3,920,702	Bupyeong-gu
-	-	-	-	Mining
1,206,532	8,446,442	2,415,080	3,920,702	Manufacturing
209,114	742,937	601,064	647,379	Gyeyang-gu
X	X	X	X	Mining
209,105	733,785	584,394	633,148	Manufacturing
2,541,809	17,295,824	5,259,106	9,384,608	Seo-gu
2,092	14,508	20,179	41,495	Mining
2,539,717	17,281,316	5,238,927	9,343,113	Manufacturing
119,033	353,078	263,711	274,839	Ganghwa-gun
X	X	X	X	Mining
118,687	352,478	245,657	253,731	Manufacturing
X	X	X	X	Ongji-gun
-	-	-	-	Mining
X	X	X	X	Manufacturing

*X is used for protection of the identity 2 below establishments

Source : Data Innovation Division

2. 사업체규모별(중분류별) 광업 및 제조업

단위 : 개, 명, 백만원

	산업중분류별 Medium classification of industries	사업체수 Number of establishments	종사자수 Number of workers	연간급여액 (퇴직금제외) Wages and salaries
C-D	2012	4,502	165,514	5,424,180
C-D	2013	4,661	169,311	5,817,892
C-D	2014	4,889	173,489	6,099,357
C-D	2015	4,778	177,876	6,593,042
C-D	2016	4,711	176,116	6,718,030
C-D	2017	4,711	181,499	7,224,753
	2018	4,613	178,964	7,337,513
	10-19	2,318	31,610	1,085,091
	20-49	1,638	48,696	1,757,655
	50-99	417	28,291	1,059,145
	100-199	164	23,018	932,032
	200-299	38	9,212	386,050
	300-499	19	7,567	408,658
	500+	19	30,570	1,708,882

주1 : 사업체가 2개 이하인 경우 사업체의 비밀보호를 위해 "X"로 표시하였음.

주2 : 2007년까지는 종사자 5인 이상 사업체, 2008년부터는 종사자 10인 이상 사업체로 변경됨.

주3 : 2010년은 경제총조사(kosis.kr) 자료로 같음함, 2015년 자료는 2017년 초 공표

자료 : 데이터혁신담당관

Mining and Manufacturing by Division of Industry

Unit : each, person, million won

출하액 Value of shipments	주요생산비 Major production cost	부가가치 Census value added	유형자산 연말잔액 Value of tangible assets at end of year	
66,506,852	46,627,053	19,953,376	25,834,824	2012
64,056,655	45,176,702	19,111,341	26,551,393	2013
66,137,359	46,453,473	19,999,256	29,702,011	2014
65,555,157	43,974,307	21,712,127	33,030,546	2015
65,698,359	43,493,959	22,334,473	33,991,285	2016
71,659,882	48,263,043	23,486,652	34,154,439	2017
71,287,604	50,024,052	21,615,456	35,124,212	2018
6,895,122	4,207,126	2,721,562	3,814,254	10-19
12,667,138	7,938,229	4,809,793	6,514,116	20-49
8,576,975	5,532,782	3,086,683	4,502,225	50-99
8,910,884	5,917,192	3,014,889	3,804,433	100-199
3,577,028	2,358,517	1,243,190	1,334,046	200-299
3,568,631	2,328,784	1,290,887	1,523,583	300-499
27,091,826	21,741,422	5,448,452	13,631,555	500+

"X" is used for protection of the identity 2 below establishments

Source : Data Innovation Division

3. 제조업 중분류별 사업체수 및 종사자수

단위 : 개소, 명

	합계		식료품 제조업		음료 제조업		섬유제품 제조업; 의복 제외	
	Total		Manufacture of food products		Manufacture of beverages		Manufacture of textiles, except apparel	
	사업체수 Establish- ment	종사자수 Workers	사업체수 Establish- ment	종사자수 Workers	사업체수 Establish- ment	종사자수 Workers	사업체수 Establish- ment	종사자수 Workers
2017	4,695	181,012	204	7,201	3	79	54	1,473
중 구	56	6,345	21	1,887	—	—	1	X
동 구	89	7,227	4	143	—	—	2	X
미추홀구	320	10,721	11	244	—	—	3	42
연수구	129	11,259	2	X	—	—	—	—
남동구	1,799	63,171	60	1,737	—	—	11	274
부평구	536	29,376	19	778	3	79	11	423
계양구	243	6,237	14	247	—	—	10	232
서구	1,456	44,803	57	1,598	—	—	13	332
강화군	66	1,856	16	530	—	—	3	122
옹진군	1	X	—	—	—	—	—	—
2018	4,598	178,473	200	7,443	3	104	52	1,320
중 구	56	6,660	21	2,053	—	—	—	—
동 구	80	7,484	4	114	—	—	1	X
미추홀구	309	10,269	10	226	—	—	2	X
연수구	142	13,814	2	X	—	—	1	X
남동구	1,796	60,602	63	1,824	—	—	13	239
부평구	544	28,293	19	713	3	104	13	425
계양구	232	5,935	12	192	—	—	7	160
서구	1,372	43,493	52	1,655	—	—	12	300
강화군	66	1,908	17	632	—	—	3	119
옹진군	1	X	—	—	—	—	—	—

자료 : 통계청

Number of Establishments and Workers, by Division of Industry

Unit : each, person

의복, 의복 액세서리 및 모피제품 제조업 Manufacture of wearing apparel, clothing accessories and fur articles		가죽, 가방 및 신발 제조업 Manufacture of leather, luggage and footwear		목재 및 나무제품 제조업; 가구 제외 Manufacture of wood and of products of wood and cork; except furniture		펄프, 종이 및 종이제품 제조업 Manufacture of pulp, paper and paper products		
사업체수 Establish- ment	종사자수 Workers	사업체수 Establish- ment	종사자수 Workers	사업체수 Establish- ment	종사자수 Workers	사업체수 Establish- ment	종사자수 Workers	
80	2,144	19	545	175	5,902	65	1,973	2017
—	—	—	—	7	878	—	—	Jung-gu
—	—	—	—	5	97	—	—	Dong-gu
13	186	2	X	2	X	4	92	Michuhol-gu
1	X	—	—	1	X	2	X	Yeonsu-gu
8	218	2	X	44	1,557	21	804	Namdong-gu
30	729	7	130	2	X	6	251	Bupyeong-gu
19	533	3	244	2	X	11	235	Gyeyang-gu
9	460	5	X	112	3,006	16	436	Seo-gu
—	—	—	—	—	—	5	110	Ganghwa-gun
—	—	—	—	—	—	—	—	Ongjin-gun
82	2,249	16	546	164	5,398	68	2,050	2018
—	—	—	—	7	846	—	—	Jung-gu
—	—	—	—	3	72	1	X	Dong-gu
12	141	2	X	2	X	3	75	Michuhol-gu
2	X	—	—	1	X	2	X	Yeonsu-gu
5	169	2	X	43	1,479	23	818	Namdong-gu
36	920	6	147	2	X	6	265	Bupyeong-gu
19	526	2	X	2	X	11	259	Gyeyang-gu
8	428	4	X	104	2,728	16	434	Seo-gu
—	—	—	—	—	—	6	143	Ganghwa-gun
—	—	—	—	—	—	—	—	Ongjin-gun

Source : Statistics Korea

3. 제조업 중분류별 사업체수 및 종사자수 (계속)

단위 : 개소, 명

	인쇄 및 기록매체 복제업		코크스, 연탄 및 석유정제품 제조업		화학 물질 및 화학제품 제조업; 의약품 제외 Manufacture of chemicals and chemical products; except pharmaceuticals and medicinal chemicals		의료용 물질 및 의약품 제조업 Manufacture of pharmaceuticals, medicinal chemical and botanical products	
	사업체수 Establishment	종사자수 Workers	사업체수 Establishment	종사자수 Workers	사업체수 Establishment	종사자수 Workers	사업체수 Establishment	종사자수 Workers
2017	43	1,142	7	862	215	7,056	18	4,191
중 구	-	-	-	-	3	145	-	-
동 구	-	-	-	-	2	X	-	-
미추홀구	5	194	-	-	6	329	-	-
연수구	-	-	-	-	5	186	7	3,575
남동구	15	395	2	X	126	4,176	7	435
부평구	6	102	-	-	10	518	2	X
계양구	1	X	-	-	5	80	1	X
서구	16	441	5	824	54	1,520	-	-
강화군	-	-	-	-	4	46	1	X
옹진군	-	-	-	-	-	-	-	-
2018	41	1,151	6	736	214	7,774	19	5,428
중 구	-	-	-	-	3	327	-	-
동 구	-	-	-	-	1	X	-	-
미추홀구	5	252	-	-	4	200	-	-
연수구	-	-	-	-	6	228	8	4,816
남동구	15	367	2	X	127	4,300	7	480
부평구	6	113	-	-	10	717	2	X
계양구	1	X	-	-	3	41	1	X
서구	14	409	4	700	56	1,866	-	-
강화군	-	-	-	-	4	53	1	X
옹진군	-	-	-	-	-	-	-	-

자료 : 통계청

Number of Establishments and Workers, by Division of Industry (Continued)

Unit : each, person

고무 및 플라스틱제품 제조업		비금속 광물제품 제조업		1차 금속 제조업		금속 가공제품 제조업; 기계 및 가구 제외		
Manufacture of rubber and plastics products		Manufacture of other non-metallic mineral products		Manufacture of basic metals		Manufacture of fabricated metal products, except machinery and furniture		
사업체수 Establishment	종사자수 Workers	사업체수 Establishment	종사자수 Workers	사업체수 Establishment	종사자수 Workers	사업체수 Establishment	종사자수 Workers	
387	14,805	96	2,786	235	10,434	861	21,185	2017
3	152	3	54	1	X	2	X	Jung-gu
5	182	6	196	19	3038	10	256	Dong-gu
32	1,413	7	125	7	364	67	1,504	Michuhol-gu
3	77	—	—	1	X	3	39	Yeonsu-gu
144	5,555	19	789	107	3,599	376	10,095	Namdong-gu
57	2,389	6	200	12	263	92	2,601	Bupyeong-gu
33	735	4	49	2	X	24	543	Gyeyang-gu
106	4,192	49	1,303	85	2,893	284	5,922	Seo-gu
4	110	1	X	1	X	3	170	Ganghwa-gun
—	—	1	X	—	—	—	—	Ongjin-gun
368	14,361	94	3,039	235	10,218	828	20,588	2018
4	142	2	X	1	X	4	76	Jung-gu
4	140	4	147	20	3335	9	298	Dong-gu
25	1,239	7	127	7	354	64	1,377	Michuhol-gu
3	111	—	—	1	X	3	42	Yeonsu-gu
143	5,537	19	773	109	3,314	364	9,594	Namdong-gu
58	2,445	5	196	12	259	90	2,836	Bupyeong-gu
29	638	5	62	2	X	23	499	Gyeyang-gu
99	4,033	49	1,611	82	2,671	268	5,705	Seo-gu
3	76	2	X	1	X	3	161	Ganghwa-gun
—	—	1	X	—	—	—	—	Ongjin-gun

Source : Statistics Korea

3. 제조업 중분류별 사업체수 및 종사자수 (계속)

단위 : 개소, 명

	전자 부품, 컴퓨터, 영상, 음향 및 통신장비 제조업 Manufacture of electronic components, computer; visual, sounding and communication equipment		의료, 정밀, 광학 기기 및 시계 제조업 Manufacture of medical, precision and optical instruments, watches and clocks		전기장비 제조업 Manufacture of electrical equipment		기타 기계 및 장비 제조업 Manufacture of other machinery and equipment	
	사업체수 Establish- ment	종사자수 Workers	사업체수 Establish- ment	종사자수 Workers	사업체수 Establish- ment	종사자수 Workers	사업체수 Establish- ment	종사자수 Workers
2017	422	23,074	132	4,092	378	11,902	879	29,938
중 구	2	X	1	X	-	-	4	139
동 구	2	X	1	X	2	X	22	2,813
미추홀구	40	1,638	8	453	33	934	52	1,477
연수구	24	2,637	21	663	20	1,441	19	731
남동구	154	7,759	32	978	121	4,167	396	13,108
부평구	54	2,029	33	1,014	76	2,261	81	2,648
계양구	10	1,060	7	86	27	528	33	711
서구	136	5,047	28	818	97	2,468	263	8,102
강화군	-	-	1	X	2	X	9	209
옹진군	-	-	-	-	-	-	-	-
2018	398	21,753	138	4,175	387	12,308	868	29,520
중 구	2	X	1	X	-	-	4	135
동 구	2	X	1	X	1	X	18	2,926
미추홀구	39	1,619	7	347	37	1,176	53	1,562
연수구	24	3,207	25	769	22	1,397	21	894
남동구	147	6,345	33	1,045	121	4,372	402	12,923
부평구	59	2,052	31	889	80	2,186	78	2,458
계양구	10	1,003	8	119	28	583	33	684
서구	115	4,546	31	959	96	2,530	252	7,773
강화군	-	-	1	X	2	X	7	165
옹진군	-	-	-	-	-	-	-	-

자료 : 통계청

Number of Establishments and Workers, by Division of Industry (Continued)

Unit : each, person

자동차 및 트레일러 제조업		기타 운송장비 제조업		가구 제조업		기타 제품 제조업		산업용 기계 및 장비 수리업		
Manufacture of motor vehicles, trailers and semitrailers		Manufacture of other transport equipment		Manufacture of furniture		Other manufacturing		Maintenance and repair services of industrial machinery and equipment		
사업체수 Establish- ment	종사자수 Workers	사업체수 Establish- ment	종사자수 Workers	사업체수 Establish- ment	종사자수 Workers	사업체수 Establish- ment	종사자수 Workers	사업체수 Establish- ment	종사자수 Workers	
212	23,974	19	545	106	3,272	80	2,260	5	177	2017
6	79	1	X	—	—	—	—	1	X	Jung-gu
2	X	1	X	2	X	4	126	—	—	Dong-gu
18	1,214	1	X	6	119	3	74	—	—	Michuhol-gu
13	1,612	1	X	—	—	4	85	2	X	Yeonsu-gu
91	5,291	8	235	36	1,450	18	461	1	X	Namdong-gu
11	12,345	1	X	3	64	14	350	—	—	Bupyeong-gu
9	191	1	X	4	64	23	438	—	—	Gyeyang-gu
58	3,079	5	185	45	1,301	12	660	1	X	Seo-gu
4	82	—	—	10	235	2	X	—	—	Ganghwa-gun
—	—	—	—	—	—	—	—	—	—	Ongjin-gun
209	22,398	17	463	104	2,991	81	2,264	6	196	2018
6	77	—	—	—	—	—	—	1	X	Jung-gu
2	X	2	X	2	X	5	147	—	—	Dong-gu
18	1,095	1	X	6	117	5	101	—	—	Michuhol-gu
14	1,993	—	—	—	—	4	70	3	70	Yeonsu-gu
92	4,925	8	199	38	1,357	19	455	1	X	Namdong-gu
11	11,019	1	X	4	71	12	319	—	—	Bupyeong-gu
8	176	1	X	4	56	23	445	—	—	Gyeyang-gu
54	2,954	4	159	40	1,147	11	677	1	X	Seo-gu
4	87	—	—	10	216	2	X	—	—	Ganghwa-gun
—	—	—	—	—	—	—	—	—	—	Ongjin-gun

Source : Statistics Korea

4. 산업 및 농공단지

단위 : 개

	단지수 Number of complexes	단지명 Name of complexes	총면적 (1000㎡)	Total area	
				분양 대상면적 Rental area	분양면적 Rented area
2012	10		19,083	13,130	12,258
2013	10		18,691	11,474	11,032
2014	10		18,691	12,695	12,395
2015	11		19,153	13,027	12,785
2016	11		19,153	13,027	12,809
2017	11		19,152	13,257	12,254
2018	11		19,154	11,970	11,869
국 가 산 업 단 지			11,361	7,377	7,377
미 추 홀 구		주안국가산업단지	1,177	935	935
남 동 구		남동국가산업단지	9,574	5,925	5,925
부 평 구		부평국가산업단지	610	517	517
지 방 산 업 단 지			7,793	4,593	4,492
미 추 홀 구		인천지방산업단지	1,136	1,001	1,001
		인천기계산업단지	350	292	291
연 수 구		송도지식정보산업단지	2,402	657	597
서 구		서부지방산업단지	939	770	770
		청라1지구산업단지	194	129	129
		검단일반산업단지	2,251	1,382	1,345
강 화 군		하점지방산업단지	59	43	43
		강화일반산업단지	462	319	316

자료 : 산업진흥과

Industrial and Agricultural Complex

Unit : each

입주업체수	Number of establishments housed in the complexes		종업원수 (명)	생산액 (억원)	수출액 (천불)	
	가동업체 Number of operating establishments	가동률(%) Operation ratio				
8,949	8,612.0	93.2	133,014	231,799	6,161,279	2012
9,775	9,358.0	95.7	137,701	355,226	5,912,521	2013
9,565	9,200.0	91.5	141,685	374,005	5,824,324	2014
9,869	9,559.0	93.8	171,978	417,851	6,789,602	2015
10,061	9,579	95	165,109	397,485	6,092,060	2016
10,385	9,996	95	172,134	452,574	6,355,712	2017
11,094	10,787	97	170,084	327,073	5,732,368	2018
8,885	8,698	97	129,549	256,258	4,478,522	Notional Industrial complex
966	965	99.9	12,467	25,694	606,187	Michuhol-gu
6,824	6,638	97.3	103,157	209,226	3,573,683	Namdong-gu
1,095	1,095	100.0	13,925	21,338	298,652	Bupyeong-gu
2,209	2,089	90	40,535	70,815	1,253,846	Local Industrial complex
493	478	97.0	6,583	11,779	216,720	Michuhol-gu
182	181	99.5	2,911	2,385	34,349	
235	233	99.1	13,402	31,647	623,378	Yeonsu-gu
268	266	99.3	5,191	15,889	293,570	Seo-gu
28	28	100.0	768	1,472	48,179	
915	871	95.2	11,363	7,375	37,263	
15	8	53.3	81	118	387	Ganghwa-gun
73	24	32.9	236	150	—	

Source : Industrial Promotion Division

5. 석유류 소비량

단위 : kℓ

	합계 Total	휘발유 Gasoline	등유 Kerosene	경유 Diesel
2013	7,722,767	595,109	87,780	1,252,105
2014	8,821,106	598,109	70,943	1,194,291
2015	10,084,390	611,086	71,842	1,264,916
2016	10,465,788	618,627	73,922	1,287,269
2017	11,280,788	612,718	81,536	1,271,041
2018	11,611,456	628,721	93,768	1,299,304
1 월	979,868	52,240	15,693	106,961
2 월	886,785	46,926	12,102	92,798
3 월	948,978	51,190	7,216	111,898
4 월	940,800	49,616	5,269	109,227
5 월	901,807	50,226	4,166	104,883
6 월	988,777	52,609	4,259	111,713
7 월	990,645	54,987	4,360	111,359
8 월	1,067,076	57,733	5,250	113,658
9 월	1,001,154	53,724	5,413	103,993
10 월	950,166	44,572	8,077	95,716
11 월	947,546	57,175	8,498	118,363
12 월	1,007,854	57,723	13,465	118,735

주 : 1) 경질중유, 중유, 제트유 등 포함 2) 합계에 LPG제외

자료 : 에너지정책과

6. 에너지 관리대상 현황

단위 : 개

	관리대상 Subject to control	에너지 사용량 현황
		2,000~5,000 미만
2013	207	120
2014	188	103
2015	209	124
2016	227	145
2017	231	142
2018	238	147

주 : toe(tonnage of oil equivalent)는 석유환산톤을 뜻함

자료 : 에너지정책과

Petroleum Consumption

Unit : kℓ

중유 Bunker B	병커C유 Bunker C	LPG	기타 ¹⁾ Others	
8,618	329,778	527,236	4,922,141	2013
8,214	405,186	460,509	6,083,854	2014
9,458	465,858	444,230	7,217,000	2015
23,416	497,502	439,687	7,525,365	2016
23,357	483,851	429,507	8,378,778	2017
23,610	279,469	489,741	8,796,843	2018
2,317	22,991	43,297	736,369	Jan.
1,377	26,160	40,100	667,322	Feb.
2,174	26,410	45,591	704,499	Mar.
2,703	23,937	46,302	703,746	Apr.
2,601	11,661	47,553	680,717	May
1,630	24,898	38,541	755,127	Jun.
2,192	20,549	32,756	764,442	Jul.
1,682	26,896	40,614	821,243	Aug.
1,652	20,196	39,961	776,215	Sep.
1,825	24,575	37,713	737,688	Oct.
1,684	22,276	39,680	699,870	Nov.
1,773	28,920	37,633	749,605	Dec.

Source : Energy Policy Division

Energy Control

Unit : number

Energy Consumption		
5,000~30,000 미만	30,000 이상	
65	22	2013
63	22	2014
63	22	2015
58	24	2016
63	26	2017
64	24	2018

Source : Energy Policy Division

7. 신재생에너지 지역별 설비 용량(고유단위)

단위 : 개별

	태양열 Solar Thermal (toe)	태양광 Solar Photovoltaic (태양광)	바이오에너지			
			바이오가스 Bio Gas	매립지가스 LFG ¹⁾	바이오디젤 Bio Diesel (kl)	우드칩 Wood Chip (Gcal)
2012	854	3,320	3,612	80,641	—	605
2013	844	4,879	4,583	54,192	—	4,775
2014	832	8,399	897	43,458	27,770	53,502
2015	806	11,228	2,717	43,964	34,023	246,258
2016	765	12,865	4,305	42,600	34,974	61,933
2017	724	18,643	4,298	47,125	34,253	32,255
2018	696	23,919	4,570	45,536	46,921	36,733

	풍력 Wind Power (MWh)	수력 Hydro Power (MWh)	연료전지 Fuel Cell (MWh)	폐기물에너지		
				폐가스 Waste Gas (천증기톤)	산업폐기물 Industrial Wastes (천증기톤)	생활폐기물 Living Wastes (천증기톤)
2012	6,674	5,245	2,990	22,242	17,664	—
2013	9,185	5,671	1,723	16,431	28,914	—
2014	10,101	7,432	6,988	754	24,181	2,063
2015	10,946	8,642	18,525	18,048	49,207	61,068
2016	10,281	9,172	23,850	19,994	50,090	68,142
2017	11,042	9,619	25,253	20,903	44,839	66,222
2018	9,150	7,500	44,274	69	48,655	61,354

주 : 1) LFG(Land Fill Gas)

2) RDF(Refuse Derived Fuel)/RPF(Refuse Plastic Fuel)/TDF(Tire Derived Fuel)

3) 2014년부터 RDF/RPF/TDF는 SRF로 대체 조사.

4) 2014년부터 우드칩, 목재펠릿 중 일부는 Bio-SRF로 대체 분류

자료 : 에너지정책과

Production of New & Renewable Energy by Region(Original Unit)

Unit : each

Bio Energy						
성형탄 Wood Briquette (ton)	임산연료 Fire Wood (Gcal)	목재펠릿 Wood Pellet (Gcal)	폐목재 Solid Bio (천증기톤)	흑액 (Tcal)	하수슬러지 고형연료 (toe)	
2,455	14	981	68,157	-	-	2012
1,319	-	22,996	71,012	-	-	2013
1,257	-	114,749	50,075	-	-	2014
800	-	77,583	21,749	-	-	2015
890	-	87,938	12,831	-	-	2016
902	650	5,554	6,177	-	-	2017
828	2,630	981	6,359	-	-	2018

Waste Energy						
대형도시 쓰레기 Municipal Solid Wastes (Tcal)	시멘트킬른 보조연료 Cement Kiln Fuel (Tcal)	RDF/RPF/TDF ²⁾ (Gcal)	정제 연료유 Refinery Fuel Oil (Tcal)	지열 에너지 Geothermal Energy (toe)	해양 에너지 Ocean Energy (MWh)	
64,747	-	6,858	4	1,588	-	2012
57,493	-	7,107	1,123	2,293	-	2013
63,169	-	8,726	2,605	3,180	-	2014
-	-	13,593	5,268	3,892	-	2015
-	-	-	5,384	4,429	-	2016
-	-	-	4,144	5,544	-	2017
-	-	-	7,926	6,784	-	2018

Source : Energy Policy Division

8. 1인당 최종에너지 소비량

단위 : 천, toe

	공급권역내 소비량 Consumption (A)	공급권역내 인구수 Population (B)	1인당 소비량 ¹⁾ Per Capita Consumption	석탄 Coal		석유
				무연탄 Anthracite	유연탄 Bituminous	에너지유 ²⁾ Energy oil
2012	10,697	2,785,854	0.38	2	52	4,684
2013	10,251	2,826,351	0.36	2	49	4,566
2014	11,175	2,858,348	0.39	2	49	4,804
2015	12,385	2,983,484	0.42	2	50	5,280
2016	12,645	3,002,172	0.42	2	44	5,574
2017	13,575	3,011,138	0.45	2	23	5,637

주 : 1) 1인당 최종에너지 소비량 = (A)/(B)*100

2) 에너지유 : 발전, 내연기관, 램프, 취사기구, 난방기구 등에 동력 및 열 등으로 사용되는 석유제품으로서, 휘발유, 등유, 경유, 경질중유, 중유, 방카C유, 항공유 등을 말함

3) 에너지유를 제외한 석유제품으로서, 주로 타제품의 원료로 사용되는 납사용제 아스팔트 등을 말함

자료 : 에너지정책과

Final energy Consumption per capita

Unit : 1,000 toe

Oil		도시가스	전력	열에너지	신재생 및 기타	
LPG	비에너지유 ³⁾ Non-Energy oil	City Gas	Electricity	Heatenergy	New and Renewable & Others	
358	1,756	1,610	1,948	288	288	2012
346	1,565	1,566	1,950	237	237	2013
302	2,231	1,501	1,942	345	345	2014
294	2,797	1,434	1,996	532	532	2015
290	2,841	1,480	2,053	361	361	2016
282	3,414	1,510	2,108	280	320	2017

Source : Energy Policy Division



제59회

인천통계연보

Incheon Statistical Yearbook

INCHEON STATISTICAL YEARBOOK 2019
제59회 인천통계연보

VIII 전기·가스·수도

Electricity, Gas and Water-Supply



제59회

인천통계연보

Incheon Statistical Yearbook

1. 발전현황 Electricity Generation

단위 : MWh, kW

Unit : MWh, kW

	발전설비(kW) Generating facilities	발전량(MWh) Amount of electricity generation	평균전력(kW) Average load	최대전력(kW) Peak load	
2013	8,984,926	65,481,132	7,474,715	12,984,266	2013
2014	10,672,987	60,467,830	6,882,971	11,625,472	2014
2015	10,172,987	55,593,093	6,346,243	16,611,891	2015
2016	10,172,737	53,477,500	6,104,737	10,623,511	2016
2017	10,178,437	51,406,620	5,868,337	19,998,832	2017
2018	10,178,437	49,920,925	5,699,180	10,412,760	2018
영 흥 화 력	5,080,000	38,212,898	4,362,203	5,308,855	영 흥 화 력
인 천 화 력	—	—	—	—	인 천 화 력
서인천복합화력	1,800,000	3,157,010	360,389	2,181,000	서인천복합화력
신인천복합화력	1,800,000	3,614,573	412,622	2,194,000	신인천복합화력
인천복합화력	1,462,447	4,819,781	550,203	708,300	인천복합화력
덕 적 도 내 연	2,900	9,640	1,197	1,797	덕 적 도 내 연
백 령 도 내 연	15,000	59,173	6,923	10,320	백 령 도 내 연
대 청 도 내 연	3,550	10,823	1,278	2,063	대 청 도 내 연
소 청 도 내 연	2,400	4,081	505	744	소 청 도 내 연
연 평 도 내 연	7,700	22,563	2,713	3,960	연 평 도 내 연
자 월 도 내 연	1,650	3,753	405	621	자 월 도 내 연
승 봉 도 내 연	1,950	5,252	582	864	승 봉 도 내 연
문 갑 도 내 연	240	391	47	68	문 갑 도 내 연
소연평도 내연	600	987	113	168	소연평도 내연

자료 : 한국전력공사 인천지역본부

Source : Korea Electric Power Corporation Incheon District Division

2. 용도별 전력사용량

단위 : MWh

	합계 Total		가정용 Residential		공공용 Public		서비스업 Service	
		점유율(%)		점유율(%)		점유율(%)		점유율(%)
		Percentage		Percentage		Percentage		Percentage
2013	22,572,671	100.0	3,635,594	16.1	906,355	4.0	6,205,357	27.5
2014	22,578,042	100.0	3,596,270	16.0	885,267	3.9	6,175,092	27.1
2015	23,123,478	100.0	3,655,153	15.8	900,539	3.9	6,308,964	27.3
2016	23,771,134	100.0	3,811,898	16.0	890,030	3.7	6,781,070	28.5
2017	24,424,536	100.0	3,848,562	15.8	920,502	3.8	7,090,763	29.0
2018	24,921,928	100.0	4,112,200	16.5	951,151	3.8	7,607,166	30.5
1월	2,348,574	100.0	356,978	15.2	99,726	4.2	754,819	32.1
2월	2,195,443	100.0	362,752	15.4	98,065	4.2	749,212	31.9
3월	2,050,297	100.0	308,587	13.1	83,370	3.5	617,313	26.3
4월	1,959,512	100.0	315,368	13.4	68,647	2.9	566,762	24.1
5월	1,865,680	100.0	296,318	12.6	61,604	2.6	495,042	21.1
6월	1,981,285	100.0	304,041	12.9	67,374	2.9	615,821	26.2
7월	2,110,536	100.0	342,958	14.6	80,145	3.4	650,556	27.7
8월	2,408,422	100.0	514,219	21.9	88,423	3.8	759,940	32.4
9월	2,019,014	100.0	367,929	15.7	73,841	3.1	637,533	27.1
10월	1,879,955	100.0	295,964	12.6	61,962	2.6	537,519	22.9
11월	1,956,641	100.0	313,381	13.3	72,472	3.1	562,634	24.0
12월	2,146,569	100.0	333,705	14.2	95,522	4.1	660,015	28.1

자료 : 한국전력공사 인천지역본부

Electric Power Consumption by Use

Unit : MWh

산업용 Industry								
소계	점유율(%)	농림수산업	점유율(%)	광업	점유율(%)	제조업	점유율(%)	
Sub-total	Percentage	Agriculture, forestry & fishing	Percentage	Mining	Percentage	Manufacturing	Percentage	
11,825,363	52.4	99,936	0.4	70,068	0.3	11,655,358	51.6	2013
11,921,394	53.0	114,706	0.5	73,517	0.3	11,733,159	52.2	2014
12,258,822	53.0	127,187	0.6	83,341	0.4	12,048,294	52.1	2015
12,288,136	51.7	135,767	0.6	92,924	0.4	12,059,445	50.7	2016
12,564,708	51.4	136,447	0.6	71,530	0.3	12,356,731	50.6	2017
12,251,411	49.2	149,306	0.6	44,716	0.2	12,057,389	48.4	2018
1,137,051	48.4	11,349	0.5	4,514	0.2	1,121,188	47.7	Jan.
985,414	42.0	11,807	0.5	4,100	0.2	969,507	41.3	Feb.
1,041,027	44.3	10,188	0.4	3,923	0.2	1,026,916	43.7	Mar.
1,008,735	43.0	9,779	0.4	3,661	0.2	995,295	42.4	Apr.
1,012,716	43.1	9,688	0.4	3,469	0.1	999,559	42.6	May
994,049	42.3	9,891	0.4	3,447	0.1	980,711	41.8	Jun.
1,036,877	44.1	10,112	0.4	3,618	0.2	1,023,147	43.6	Jul.
1,045,840	44.5	15,119	0.6	3,526	0.2	1,027,195	43.7	Aug.
939,711	40.0	15,938	0.7	3,552	0.2	920,221	39.2	Sep.
984,510	41.9	11,412	0.5	3,327	0.1	969,771	41.3	Oct.
1,008,154	42.9	18,652	0.8	3,695	0.2	985,807	42.0	Nov.
1,057,327	45.0	15,371	0.7	3,884	0.2	1,038,072	44.2	Dec.

Source : Korea Electric Power Corporation Incheon District Division

3. 제조업종별 전력사용량

단위 : MWh

	합계	식료품	음료	담배 제조업	섬유제품 제조업; 의복 제외	봉제의복 및 모피제품
	Total	Food products	Beverages	Manufacture of tobacco products	Manufacture of textiles, except apparel	Sewn Wearing Apparel & Fur Articles
2018	11,840,102	619,405	16,367	22	42,921	12,896
1월	1,100,778	54,372	1,278	2	4,765	1,372
2월	950,902	48,982	1,342	2	4,900	1,517
3월	1,008,624	50,685	1,123	2	3,704	1,095
4월	976,724	49,406	1,269	2	3,505	1,011
5월	981,278	49,957	1,317	1	3,042	854
6월	962,539	51,189	1,438	1	3,059	809
7월	1,003,844	53,681	1,565	2	3,317	987
8월	1,009,353	56,251	1,685	3	3,298	1,222
9월	903,159	51,987	1,540	2	3,268	1,104
10월	953,395	50,678	1,307	1	2,774	806
11월	968,276	50,300	1,318	1	3,362	968
12월	1,021,231	51,916	1,184	2	3,927	1,150

자료 : 한국전력공사 인천지역본부

Electric Power Consumption by Division of Industry

Unit : MWh

가죽, 가방 및 신발 제조업	목재 및 나무제품 제조업; 가구 제외	펄프, 종이 및 종이제품 제조업	출판, 인쇄 및 기록매체 복제업	코크스, 석유 정제품 및 핵연료	화학물 및 화학제품	
Manufacture of leather, luggage and footwear	Manufacture of wood and of products of wood and cork; except furniture	Manufacture of pulp, paper and paper products	Publishing, printing & recording	Coke, refined Petroleum Products & nuclear fuel	Chemicals & Chemical Products	
8,436	612,837	56,101	68,986	979,845	409,414	2018
881	58,648	5,844	6,404	82,028	50,336	Jan.
1,045	52,078	5,839	6,150	74,036	38,385	Feb.
708	53,844	4,648	5,269	81,856	34,245	Mar.
734	50,728	4,420	5,023	79,453	34,023	Apr.
589	50,560	4,231	4,809	82,884	32,649	May
628	49,328	4,288	5,392	81,149	32,827	Jun.
641	50,588	4,492	5,818	85,400	32,641	Jul.
654	46,280	4,821	5,941	85,663	32,071	Aug.
634	46,825	4,501	5,740	81,892	31,256	Sep.
494	49,155	3,802	5,376	82,888	27,680	Oct.
665	51,029	4,372	6,357	80,083	30,767	Nov.
762	53,773	4,842	6,707	82,513	32,534	Dec.

Source : Korea Electric Power Corporation Incheon District Division

3. 제조업종별 전력사용량 (계속)

단위 : MWh

	의료용 물질 및 의약품 제조업 Manufacture of pharmaceuticals, medicinal chemical and botanical products	고무 및 플라스틱제품 제조업 Manufacture of rubber and plastics products	비금속 광물제품 제조업 Manufacture of other non-metallic mineral products	제 1 차 금속제품 Manufacture of Basic Metals	금속 가공제품 제조업; 기계 및 가구 제외 Manufacture of fabricated metal products, except machinery and furniture	전자부품, 영상, 음향 및 통신장비 Radio, TV and Communication Equip
2018	232,875	258,067	178,129	2,163,568	718,225	1,084,208
1월	17,969	24,222	16,135	192,609	73,599	98,724
2월	16,300	24,023	15,400	169,382	69,236	91,560
3월	18,252	21,291	14,726	184,835	61,955	88,363
4월	17,832	21,635	15,473	175,575	59,595	85,915
5월	19,620	20,606	14,354	182,462	56,056	87,339
6월	20,395	20,689	14,706	174,588	55,318	90,029
7월	24,084	21,550	14,304	183,502	57,200	98,209
8월	24,169	20,763	14,475	181,093	56,702	97,702
9월	20,305	20,336	13,880	169,627	55,720	88,459
10월	17,724	18,720	13,581	180,597	52,588	82,688
11월	17,754	21,515	14,961	181,502	58,898	86,030
12월	18,471	22,718	16,135	187,795	61,359	89,189

자료 : 한국전력공사 인천지역본부

Electric Power Consumption by Division of Industry (Continued)

Unit : MWh

의료, 정밀, 광학 기기 및 시계 제조업 Manufacture of medical, precision and optical instruments, watches and clocks	전기장비 제조업 Manufacture of electrical equipment	기타 기계 및 장비 제조업 Manufacture of other machinery and equipment	자동차 및 트레일러 제조업 Manufacture of motor vehicles, trailers and semitrailers	기타 운송장비 제조업 Manufacture of other transport equipment	가구 제조업 Manufacture of furniture	기타 제품 제조업 Other manufacturing	
2,332,994	167,524	895,131	572,177	52,293	125,591	232,092	2018
212,558	15,716	88,940	54,976	5,053	13,400	20,943	Jan.
139,832	14,153	86,774	50,068	4,890	13,002	22,005	Feb.
208,368	15,099	75,149	48,995	4,331	11,801	18,283	Mar.
203,534	14,863	73,842	45,865	4,239	10,637	18,146	Apr.
210,568	13,878	68,735	45,777	4,158	9,433	17,399	May
198,634	10,971	69,201	46,124	4,180	9,397	18,198	Jun.
199,797	12,667	72,358	48,446	4,181	9,335	19,078	Jul.
211,323	14,524	73,947	44,818	4,199	9,016	18,733	Aug.
146,711	13,131	70,106	44,308	4,107	8,843	18,876	Sep.
210,615	12,632	63,535	45,473	3,955	8,950	17,377	Oct.
188,639	14,364	72,823	47,423	4,239	10,470	20,434	Nov.
202,414	15,527	79,720	49,904	4,762	11,306	22,621	Dec.

Source : Korea Electric Power Corporation Incheon District Division

4. 가스 공급량

단위 : 개소

	도시가스 Liquefied natural gas(LNG)		프로판
	판매소수 No. of selling stores	판매량 (1,000m ³) Amount sold	판매소수 No. of selling stores
2013	2	1,569,858	62
2014	2	1,479,928	58
2015	2	1,393,452	62
2016	2	1,448,690	60
2017	2	1,485,274	60
2018	2	1,586,559	60
1월	2	230,687	59
2월	2	217,028	59
3월	2	173,797	59
4월	2	124,337	60
5월	2	102,648	60
6월	2	87,738	60
7월	2	80,107	60
8월	2	77,618	60
9월	2	72,672	60
10월	2	96,285	60
11월	2	134,301	60
12월	2	189,341	60

자료 : 에너지정책과

Gas Supply

Unit : place

Propane gas(LPG)	부탄 Butane gas		
판매량 (t) Amount sold	판매소수 No. of selling stores	판매량 (t) Amount sold	
98,604	65	209,371	2013
92,531	61	231,633	2014
106,673	65	337,559	2015
117,656	62	322,032	2016
118,514	65	365,048	2017
116,320	61	374,497	2018
11,954	65	29,269	Jan.
10,313	64	29,052	Feb.
9,912	64	32,049	Mar.
8,920	64	32,811	Apr.
9,923	63	34,530	May
8,791	63	30,709	Jun.
8,228	63	29,972	Jul.
8,455	63	33,893	Aug.
8,082	62	32,115	Sep.
9,465	61	30,474	Oct.
10,214	61	30,923	Nov.
12,063	61	28,700	Dec.

Source : Energy Policy Division

5. 도시가스 용도별 공급량

단위 : 개

	합계 Total	가정용 Home use		영업용 Business use	업무용 Office use
		취사 Cooking	난방 Heating		
2013	1,027,826	194,865	797,562	19,745	14,801
2014	1,054,108	204,884	812,378	21,018	14,959
2015	1,080,568	212,912	829,501	22,167	15,109
2016	1,106,523	218,559	848,898	23,289	14,920
2017	1,132,355	221,818	870,408	24,282	15,723
2018	1,156,918	232,812	883,155	25,477	14,600
1월	1,138,694	222,244	875,823	24,508	15,265
2월	1,143,903	223,836	879,312	24,492	15,408
3월	1,145,551	225,147	879,668	24,551	15,329
4월	1,142,535	226,524	875,798	24,553	14,806
5월	1,142,788	230,118	873,466	24,480	13,885
6월	1,140,653	231,037	871,878	24,320	12,581
7월	1,133,145	226,825	869,459	24,258	11,757
8월	1,133,906	230,607	867,060	24,152	11,240
9월	1,134,146	230,906	867,164	24,160	11,068
10월	1,136,077	231,076	868,273	24,389	11,488
11월	1,145,457	231,776	874,316	25,074	13,424
12월	1,156,918	232,812	883,155	25,477	14,600

○ LNG : Liquefied Natural Gas

자료 : 에너지정책과

Liquefied Natural Gas Consumption by Use

Unit : each

산업용 Industry use	열병합 발전용 Cogeneration	집단에너지 Community energy	수송용 Transport	
797	30	11	15	2013
808	35	11	15	2014
790	63	11	15	2015
759	72	11	15	2016
735	90	11	16	2017
752	95	11	16	2018
738	90	11	15	Jan.
739	90	11	15	Feb.
739	91	11	15	Mar.
735	93	11	15	Apr.
720	93	11	15	May
717	93	11	16	Jun.
725	94	11	16	Jul.
725	95	11	16	Aug.
727	94	11	16	Sep.
729	95	11	16	Oct.
745	95	11	16	Nov.
752	95	11	16	Dec.

Source : Energy Policy Division

6. 도시가스 보급률

단위 : %, 가구

	보급률 Supply rate	도시가스 수요가구 수(A) No. of supplying households
2013	89.6	992,427
2014	90.4	1,017,262
2015	91.2	1,042,413
2016	92.0	1,067,488
2017	92.8	1,102,322
2018	92.9	1,115,997

주 : 도시가스보급률 = (A) / (B) * 100

자료 : 에너지경제연구원, 한국도시가스협회

7. 고압가스 시설 현황

단위 : 개소

	합계 Total	제조 Manufacture	저장 Storage	판매 Sale
2013	651	388	100	63
2014	672	405	100	63
2015	684	399	118	62
2016	741	452	119	60
2017	750	460	122	60
2018	766	460	124	57
중 구	141	109	22	2
동 구	32	23	3	4
미 추 홀 구	32	15	2	6
연 수 구	101	74	19	-
남 동 구	125	78	25	8
부 평 구	103	70	10	5
계 양 구	23	14	3	-
서 구	167	70	30	12
강 화 군	27	3	5	14
웅 진 군	15	4	5	6

자료 : 에너지정책과

Liquefied Natural Gas Supply Rate

Unit : %, household

공급권역 총 가구수(B) No. of total households	
1,107,883	2013
1,125,197	2014
1,142,752	2015
1,159,777	2016
1,185,924	2017
1,201,455	2018

Source : Korea energy economics institute, Korea City Gas Association

The Present Condition of High-pressure Gas Facilities

Unit : place

일반충전 General charge	CNG 충전 CNG charge	기타충전 Other charge	
16	16	68	2013
18	16	70	2014
21	16	68	2015
22	18	70	2016
22	17	69	2017
40	17	68	2018
—	4	4	Jung-gu
—	—	2	Dong-gu
—	1	8	Michuhol-gu
2	3	3	Yeonsu-gu
4	2	8	Namdong-gu
2	2	14	Bupyeong-gu
1	—	5	Gyeyang-gu
29	4	22	Seo-gu
2	1	2	Ganghwa-gun
—	—	—	Ongjin-gun

Source : Energy Policy Division

8. 상수도

단위 : 명

	총인구	급수인구	보급률(%) Water-supply rate	시설용량(m ³ /일) Water-supply capacity
	Population	Water-supply population		
2013	2,930,164	2,884,226	98.43	2,163,080
2014	2,957,931	2,914,420	98.50	2,163,080
2015	2,983,484	2,940,926	98.60	1,881,780
2016	3,002,172	2,965,367	98.70	1,958,080
2017	3,011,138	2,974,416	98.80	1,958,080
2018	3,022,511	2,986,455	98.80	1,958,080
중 구	126,522	125,889	99.5	...
동 구	67,161	67,161	100.0	...
미 추 홀 구	425,471	425,471	100.0	...
연 수 구	357,362	357,362	100.0	...
남 동 구	549,691	549,691	100.0	...
부 평 구	538,137	538,137	100.0	...
계 양 구	315,903	315,903	100.0	...
서 구	551,311	550,913	99.9	...
강 화 군	69,726	50,551	72.5	...
옹 진 군	21,227	5,377	25.3	...

자료 : 상수도사업본부

Public Water Services

Unit : person

급수량(㎥/일)	1일 1인당 급수량(ℓ)	급수전수(개)	
Amount of water supplied	Water supply amount per person a day	Number of faucets	
958,540	332	357,247	2013
963,030	330	367,187	2014
978,575	331	380,848	2015
1,002,097	337	394,677	2016
1,021,165	343	410,210	2017
1,056,945	354	420,141	2018
...	Jung-gu
...	Dong-gu
...	Michuhol-gu
...	Yeonsu-gu
...	Namdong-gu
...	Bupyeong-gu
...	Gyeyang-gu
...	Seo-gu
...	Ganghwa-gun
...	Ongjin-gun

Source : Waterworks Headquarters

9. 상수도관

단위 : m

	합계	도수관 Aqueduct pipe				송수관 Transmission pipe				배수관	
			강관	주철관	기타		강	주철관	기타		강관
	Total		Steel	Cast iron	Others		Steel	Cast iron	Others		Steel
2018	6,789,860	78,633	77,740	11	882	227,988	171,107	56,786	95	4,300,161	2,036,812
중 구	711,697	-	-	-	-	29,173	29,173	-	-	520,310	287,094
동 구	183,681	-	-	-	-	2,819	2,819	-	-	117,451	69,527
미추홀구	839,617	-	-	-	-	19,436	19,436	-	-	508,088	252,324
연 수 구	501,913	-	-	-	-	9,483	9,483	-	-	410,855	279,994
남 동 구	870,958	7,474	7,474	-	-	28,038	27,333	705	-	589,902	255,508
부 평 구	748,103	5,799	5,796	3	-	14,465	13,353	1,112	-	455,106	251,545
계 양 구	471,390	8,316	8,316	-	-	5,162	5,064	98	-	309,707	195,549
서 구	1,190,717	1,290	1,290	-	-	61,230	55,359	5,871	-	811,278	277,176
강 화 군	1,003,201	3,582	2,702	-	880	34,162	8,765	25,345	52	440,412	122,090
웅 진 군	175,032	-	-	-	-	11,862	-	11,862	-	107,831	20,217
시 계 외	93,551	52,172	52,162	8	2	12,158	322	11,793	43	29,221	25,788

주 : 1) 합성수지관에 PVC, PE, Hi03P포함. Including PVC, PE, Hi03P

자료 : 상수도사업본부

Public Water Pipe

Unit : m

Conduit pipe		급 수 관 Water supply pipe							
주철관 Cast iron	기 타 Others		아연도강관 Galvanized steel	주철관 Cast iron	동관 Copper	스텐레스관 Stainless steel	합성수지관 ¹⁾ Plastic	기타 Others	
1,688,354	574,995	2,183,078	881	16,446	-	1,698,765	44,504	422,482	2018
103,783	129,433	162,214	14	2,155	-	126,633	4,470	28,942	Jung-gu
44,422	3,502	63,411	-	405	-	61,396	613	997	Dong-gu
225,968	29,796	312,093	636	704	-	305,484	1,813	3,456	Michuhol-gu
118,238	12,623	81,575	-	1,399	-	71,730	-	8,446	Yeonsu-gu
285,601	48,793	245,544	-	3,546	-	234,742	809	6,447	Namdong-gu
186,661	16,900	272,733	182	1,030	-	268,072	492	2,957	Bupyeong-gu
107,415	6,743	148,205	49	1,514	-	140,460	-	6,182	Gyeyang-gu
387,976	146,126	316,919	-	4,561	-	288,219	1,129	23,010	Seo-gu
166,541	151,781	525,045	-	-	-	184,226	34,359	306,460	Ganghwa-gun
58,316	29,298	55,339	-	1,132	-	17,803	819	35,585	Ongjin-gun
3,433	-	-	-	-	-	-	-	-	Others

Source : Waterworks Headquarters

10. 정수장별 상수도 시설용량 및 생산실적

단위 : m³/일, m³

		합계 Total	부평	남동	수산
2013	시설용량	2,163,080	580,000	542,000	623,000
	생산실적	948,671	229,566	224,350	245,054
2014	시설용량	2,163,080	580,000	542,000	623,000
	생산실적	954,933	228,496	213,932	253,549
2015	시설용량	1,883,080	300,000	542,000	623,000
	생산실적	1,100,293	253,678	273,100	473,500
2016	시설용량	1,958,080	375,000	542,000	623,000
	생산실적	1,113,620	310,167	456,200	427,500
2017	시설용량	1,958,080	375,000	542,000	623,000
	생산실적	1,014,716	236,814	211,623	282,835
2018	시설용량	1,958,080	375,000	542,000	623,000
	생산실적	1,052,948	238,057	226,058	289,991

자료 : 상수도사업본부

11. 급수 사용량

단위 : m³

	합계 Total	가정용 Domestic	일반용 General
2013	311,435,228	188,492,126	118,377,886
2014	208,484,255	94,800,983	109,937,183
2015	318,467,179	193,063,151	121,333,503
2016	328,325,331	197,379,981	126,640,796
2017	340,208,800	198,409,371	131,632,410
2018	348,912,706	202,183,035	135,556,548
중 구	25,227,404	8,516,856	16,455,137
동 구	11,263,138	4,840,908	6,379,093
미추홀구	43,166,913	27,524,152	14,873,239
연 수 구	38,566,677	25,078,882	12,937,593
남 동 구	61,653,137	36,737,925	24,084,298
부 평 구	62,200,301	36,008,583	19,007,412
계 양 구	29,437,970	22,033,817	7,013,540
서 구	70,954,714	37,969,934	31,921,893
강 화 군	5,481,924	3,075,952	2,319,995
웅 진 군	883,099	396,026	486,919
본 부	77,429	-	77,429

주 : 2008.4월부터 업무용 + 영업용이 일반용으로 통합되었음.

*웅진군 내역은 중구에 포함

자료 : 상수도사업본부

Water Supply Capacities and Output by Purification Plant

Unit : m³/day , m³

공촌	강화	길상	백령	
413,000	800	2,980	1,300	2013
247,196	685	1,704	116	
413,000	800	2,980	1,300	2014
256,812	638	1,325	181	
413,000	800	2,980	1,300	2015
318,100	1,114	1,953	415	
413,000	800	2,980	1,300	2016
305,900	1,061	1,763	450	
413,000	800	2,980	1,300	2017
281,847	487	904	206	
413,000	800	2,980	1,300	2018
297,311	552	914	65	

Source : Waterworks Headquarters

Consumption of Water Supplied

Unit : m³

욕탕용 Public bath	공공용 Public	기타 Others	
4,565,216	—	—	2013
3,746,089	—	—	2014
4,070,525	—	—	2015
4,304,554	—	—	2016
4,268,103	—	5,898,916	2017
4,174,403	—	6,998,720	2018
255,411	—	—	Jung-gu
43,137	—	—	Dong-gu
769,522	—	—	Michuhol-gu
550,202	—	—	Yeonsu-gu
830,914	—	—	Namdong-gu
480,143	—	6,704,163	Bupyeong-gu
390,613	—	—	Gyeyang-gu
768,330	—	294,557	Seo-gu
85,977	—	—	Ganghwa-gun
154	—	—	Ongjin-gun
—	—	—	Headquarters

Source : Waterworks Headquarters

12. 급수 사용료 부과

단위 : 천원

	합계 Total	가정용 Domestic	일반용 General
2013	206,380,346	93,512,252	108,882,070
2014	208,484,255	94,800,983	109,937,183
2015	213,388,184	96,523,294	113,251,441
2016	220,410,641	98,487,300	118,098,271
2017	225,587,524	99,049,353	122,254,892
2018	230,684,577	100,697,484	125,695,766
중 구	20,072,460	3,974,568	15,889,121
동 구	8,225,755	2,218,084	5,971,053
미추홀구	28,346,185	14,639,809	13,007,087
연 수 구	25,101,707	12,057,126	12,531,281
남 동 구	40,991,786	18,034,202	22,233,185
부 평 구	35,425,986	17,761,351	16,657,990
계 양 구	17,564,978	10,964,081	6,377,069
서 구	50,200,401	19,010,838	30,386,788
강 화 군	3,982,052	1,783,396	2,123,091
웅 진 군	699,779	254,027	445,613
본 부	73,488	-	73,488

주 : 2008.4월부터 업무용 + 영업용이 일반용으로 통합되었음.

*웅진군 내역은 중구에 포함

자료 : 상수도사업본부

Charges for Water Consumption

Unit : 1,000won

욕탕용 Public bath	공공용 Public	기타 Others	
3,986,024	—	—	2013
3,746,089	—	—	2014
3,613,449	—	—	2015
3,825,070	—	—	2016
3,838,254	—	445,025	2017
3,772,789	—	518,539	2018
208,771	—	—	Jung-gu
36,618	—	—	Dong-gu
699,289	—	—	Michuhol-gu
513,300	—	—	Yeonsu-gu
724,399	—	—	Namdong-gu
556,944	—	449,701	Bupyeong-gu
223,828	—	—	Gyeyang-gu
733,937	—	68,838	Seo-gu
75,565	—	—	Ganghwa-gun
139	—	—	Ongjin-gun
—	—	—	Headquarters

Source : Waterworks Headquarters

13. 하수도 인구 및 보급률

단위 : 명, %

	총인구(명) (A)	비처리인구 (B)	처리대상인구 (C=A+B)	하수종말처리 인구(명)	
	Total Population	Non-serviced population	Object population for treatment		물리적(1차) Mechanic(d1)
2013	2,930,164	74,924	2,855,240	2,855,240	—
2014	2,957,931	72,348	2,885,583	2,885,583	—
2015	2,983,484	72,014	2,911,470	2,911,470	—
2016	3,002,172	75,380	2,926,792	2,926,792	—
2017	3,011,138	91,509	2,919,629	2,919,629	—
2018	3,022,511	93,454	2,929,057	2,929,057	—
중 구	126,522	16,198	110,324	110,324	—
동 구	67,161	1,131	66,030	66,030	—
미추홀구	425,471	—	425,471	425,471	—
연 수 구	357,362	1,552	355,810	355,810	—
남 동 구	549,691	4,251	545,440	545,440	—
부 평 구	538,137	—	538,137	538,137	—
계 양 구	315,903	2,607	313,296	313,296	—
서 구	551,311	7,764	543,547	543,547	—
강 화 군	69,726	47,877	21,849	21,849	—
옹 진 군	21,227	12,074	9,153	9,153	—

자료 : 하수과

Sewage Population and Distribution rate

Unit : Person, %

Population of Benefiting from Sewage		하수도보급률 (%) Distribution rate of Sewage	
생물학적(2차) Biological(d2)	고도(3차) Advanced(d3)		
211,660	2,643,580	97.4	2013
—	2,885,583	97.6	2014
—	2,911,470	97.6	2015
—	2,926,792	97.5	2016
—	2,919,629	97.0	2017
—	2,929,057	96.9	2018
—	110,324	87.2	Jung-gu
—	66,030	98.3	Dong-gu
—	425,471	100.0	Michuhol-gu
—	355,810	99.6	Yeonsu-gu
—	545,440	99.2	Namdong-gu
—	538,137	100.0	Bupyeong-gu
—	313,296	99.2	Gyeyang-gu
—	543,547	98.6	Seo-gu
—	21,849	31.3	Ganghwa-gun
—	9,153	43.1	Ongjin-gun

Source : Sewage Division

14. 하수사용료 부과

단위 : 천원

	업종별하수사용료 Charges for Use of Sewage Facilities					
	합계	가정용	일반용	욕탕용	산업용	기타
	Total	Domestic	General	Bathhouse	Industrial	Others
2013	113,943,093	44,454,132	50,406,051	3,556,948	15,525,962	-
2014	138,336,807	54,881,453	59,909,832	4,666,592	18,878,930	-
2015	141,978,861	56,748,157	61,408,929	4,563,291	19,258,485	-
2016	167,869,000	74,814,000	68,287,000	4,915,000	19,853,000	-
2017	171,621,000	77,034,000	70,395,000	4,835,000	19,357,000	-
2018	174,289,717	78,887,618	71,729,882	4,537,373	19,134,844	-
중 구	9,239,829	2,912,706	5,183,719	205,826	937,577	-
동 구	4,371,469	1,727,281	1,341,846	152,068	1,150,273	-
미추홀구	23,151,334	10,984,384	10,343,779	902,233	920,939	-
연 수 구	23,166,089	9,934,079	10,921,407	572,141	1,738,462	1
남 동 구	35,828,534	15,229,008	14,469,735	812,132	5,317,659	-
부 평 구	29,804,155	13,926,658	12,816,074	760,100	2,301,323	1
계 양 구	15,254,430	8,531,111	6,070,860	346,744	305,714	2
서 구	32,365,202	15,068,334	10,079,676	754,296	6,462,896	-
강 화 군	1,108,676	574,058	502,785	31,832	-	-
웅 진 군	-	-	-	-	-	-

주) 2010년부터 일반용 = 업무용+영업용, 욕탕용(1종+2종)

자료 : 하수과

Charges for Use of Sewage Facilities

Unit : 1000won

하수도처리비용분석 Cost of Sewage Disposal						
연간부과량(A) (천톤) Total Volume for the Usage of Sewage (1000 tons)	부과액(B) (백만원) Amounts for Usage (Million won)	평균단가 (원/톤) $C=(B/A*1000)$ Average of Amounts (won/ton)	처리비용(D) (백만원) Expense of Sewage Treatment (Million won)	처리원가 (원/톤) $E=(D/A*1000)$ Cost of Sewage Treatment (won/ton)	현실화율(%) $F=(C/E*100)$ Actual rate of benefit & cost	
273,305	113,943	417	146,077	534.49	78.00	2013
288,705	138,337	479	168,538	583.77	82.08	2014
294,264	141,979	482	172,373	585.78	82.37	2015
302,963	167,869	5,031	192,913	636.76	87.02	2016
305,478	171,621	562	201,823	660.70	85.06	2017
309,070	174,290	564	202,252	654.39	86.17	2018
14,308	9,240	646	—	—	—	Jung-gu
7,803	4,372	560	—	—	—	Dong-gu
43,128	23,151	537	—	—	—	Michuhol-gu
38,041	23,166	609	—	—	—	Yeonsu-gu
60,179	35,829	595	—	—	—	Namdong-gu
54,899	29,804	543	—	—	—	Bupyeong-gu
28,762	15,254	530	—	—	—	Gyeyang-gu
59,894	32,365	540	—	—	—	Seo-gu
2,056	1,109	539	—	—	—	Ganghwa-gun
—	—	—	—	—	—	Ongjin-gun

Source : Sewage Division

15. 하수관거

단위 : km², m, 개소

	계획연장 (m)	시설연장 (m)	보급률 (%)	합류식(m)	
				계획면적 (km ²)	계획연장
	Planned length	Constructed length	Distri- bution rate	Planned area	Planned length
2013	5,512,153	4,599,960	83.5	89.0	2,811,185
2014	5,728,942	4,897,873	85.5	89.0	3,006,937
2015	5,359,730	4,694,631	87.6	89.0	2,697,306
2016	6,174,620	5,778,342	93.6	156.4	3,196,199
2017	5,829,829	5,079,072	87.0	117.8	2,738,600
2018	6,756,169	5,649,831	83.6	125.3	3,016,582
중 구	903,576	718,671	79.5	14.1	283,111
동 구	187,106	187,106	100.0	4.6	187,106
미추홀구	593,565	593,565	100.0	13.3	509,630
연수구	725,130	713,902	98.5	6.4	52,816
남동구	1,114,247	935,121	83.9	14.9	496,671
부평구	620,700	566,989	91.3	28.4	406,048
계양구	297,497	297,497	100.0	10.0	200,296
서구	1,842,336	1,396,258	75.8	30.0	840,000
강화군	346,023	154,648	44.7	3.6	11,325
옹진군	125,989	86,074	68.3	-	29,579

자료 : 하수과

Sewage Pipe

Unit : km², m, number

Unclassified pipe					
시설연장 Constructed length	암거 Culvert		개거 Open ditch	측구 Gutter	
	사각형 quadrangle	원형 circle			
2,487,680	331,462	2,029,334	30,338	96,546	2013
2,502,923	331,815	2,042,167	31,565	97,376	2014
2,470,357	317,010	2,033,614	30,139	89,594	2015
2,552,308	347,599	2,086,395	32,319	85,995	2016
2,522,867	376,130	2,041,781	32,319	72,637	2017
2,546,937	344,725	2,072,511	32,319	97,382	2018
283,111	35,497	236,398	2,231	8,985	Jung-gu
187,106	34,442	148,634	—	4,030	Dong-gu
509,630	58,898	432,949	8,063	9,720	Michuhol-gu
67,900	8,740	56,820	1,680	660	Yeonsu-gu
317,545	53,027	254,701	2,460	7,357	Namdong-gu
508,006	58,876	419,998	3,736	25,396	Bupyeong-gu
200,296	24,089	161,695	10,753	3,759	Gyeyang-gu
393,922	56,784	303,042	3,396	30,700	Seo-gu
49,842	14,372	28,695	—	6,775	Ganghwa-gun
29,579	—	29,579	—	—	Ongjin-gun

Source : Sewage Division

15. 하수관거 (계속)

단위 : km², m, 개소

	분류식(m)						
	계획면적 (km ²)	오수관거 Sewage Pipe Line				우수관거	
		계획연장	시설연장	암거 Culvert		계획연장	시설연장
				사각형 quadrangle	원형 circle		
Planned area	Planned length	Constructed length				Planned length	Constructed length
2013	139	1,314,378	898,400	29,731	868,669	1,386,590	1,213,880
2014	139	1,319,680	1,031,942	29,731	1,002,211	1,402,325	1,363,008
2015	139	1,266,671	989,268	38,211	950,449	1,395,753	1,235,006
2016	146	1,531,370	1,292,839	73,211	1,219,628	2,093,942	1,933,195
2017	146	1,253,767	1,007,127	83,885	923,242	1,837,462	1,549,078
2018	120	1,691,848	1,371,461	83,984	1,287,477	1,892,180	1,731,433
중 구	17	250,463	176,501	—	176,501	370,002	259,059
동 구	—	—	—	—	—	—	—
미추홀구	1	27,840	27,840	—	27,840	56,095	56,095
연 수 구	39	297,441	286,213	16,866	269,347	359,789	359,789
남 동 구	—	245,118	245,118	15,084	230,034	372,458	372,458
부 평 구	4	50,596	35,998	—	35,998	62,098	22,985
계 양 구	1	45,325	45,325	5,492	39,833	51,876	51,876
서 구	40	442,376	442,376	35,000	407,376	559,960	559,960
강 화 군	19	247,578	56,203	11,542	44,661	48,603	48,603
웅 진 군	—	85,111	55,887	—	55,887	11,299	608

자료 : 하수과

Sewage Pipe (Continued)

Unit : km², m, number

Classified pipe				맨홀 (개소)	우·오수받이 (개소)	토실·토구 (개소)	
Rain Water Pipe Line							
암거 Culvert		개거 Open ditch	측구 Gutter				
사각형 quadrangle	원형 circle						
143,156	912,888	37,831	120,005	70,700	161,376	260	2013
169,916	1,035,256	37,831	120,005	76,492	172,662	197	2014
186,296	989,703	35,736	23,270	78,558	167,640	187	2015
210,625	1,441,224	38,296	299,372	87,761	211,103	217	2016
222,788	1,155,865	37,974	132,451	87,081	174,755	183	2017
217,740	1,284,522	37,760	191,411	91,376	219,384	204	2018
48,595	210,464	—	—	10,769	16,560	47	Jung-gu
—	—	—	—	2,509	8,862	8	Dong-gu
5,390	50,260	—	445	11,746	24,463	11	Michuhol-gu
62,494	296,703	469	123	11,954	21,766	3	Yeonsu-gu
60,413	263,295	34,036	14,714	16,561	34,510	27	Namdong-gu
3,224	19,761	—	—	10,482	21,014	77	Bupyeong-gu
7,017	41,440	755	2,664	5,607	9,895	2	Gyeyang-gu
26,336	362,134	1,190	170,300	20,007	78,393	26	Seo-gu
4,271	39,857	1,310	3,165	1,148	2,947	2	Ganghwa-gun
—	608	—	—	593	974	1	Ongjin-gun

Source : Sewage Division



제59회

인천통계연보

Incheon Statistical Yearbook

INCHEON STATISTICAL YEARBOOK 2019
제59회 인천통계연보

Ⅳ 유통·금융·보험 및 기타 서비스

Trade · Banking · Insurance and Other Services

1. 유통업체 현황

단위 : 개소, m²

	합계 Total			대형마트(할인점) Discounter Store			전문점
	개소	면적 Floor space		개소	면적 Floor space		개소
		매장면적	건물 연면적 Establi- shment		매장면적	건물 연면적 Establi- shment	
	Number	Store		Places	Store		Places
2013	114	1,107,922	2,613,629	27	379,122	1,559,849	5
2014	115	1,235,893	2,613,729	27	386,593	1,559,849	5
2015	113	1,415,677	3,307,449	26	663,769	1,511,580	5
2016	121	1,105,492	3,742,658	28	418,885	1,404,849	6
2017	117	1,573,798	3,203,130	28	418,886	1,404,849	6
2018	122	1,667,846	3,433,720	27	439,149	1,361,725	6
중 구	10	101,739	222,897	3	36,115	108,417	—
동 구	10	189,049	318,221	1	12,123	37,459	—
미추홀구	24	166,958	396,383	2	34,658	161,198	—
연수구	13	354,996	916,206	5	79,505	221,843	1
남동구	17	248,670	578,689	3	62,616	244,794	2
부평구	18	237,536	361,090	3	37,833	145,622	—
계양구	10	130,581	273,362	5	94,827	239,295	—
서구	17	218,329	366,871	5	81,472	203,098	3
강화군	3	19,987	—	—	—	—	—
옹진군	—	—	—	—	—	—	—

주 : 1) 농수산물센터, 도매시장 등임

자료 : 소상공인정책과

Distribution Stores

Unit : place, m²

Specialty Store		백화점 Department Store			쇼핑센터 Shopping centers			
면적 Floor space		개소	면적 Floor space		개소	면적 Floor space		
매장면적	건물 연면적 Establi- shment		매장면적	건물 연면적 Establi- shment		매장면적	건물 연면적 Establi- shment	
Store		Places	Store		Places	Store		
70,539	233,704	5	132,025	362,193	9	119,961	400,006	2013
70,539	233,704	5	132,025	362,293	9	119,961	400,006	2014
100,860	233,704	6	354,515	531,345	10	251,993	487,475	2015
86,730	278,365	5	135,761	362,293	13	270,936	838,433	2016
86,730	278,365	5	135,761	362,293	13	270,936	788,655	2017
86,730	278,365	5	136,128	324,862	12	299,267	854,810	2018
-	-	-	-	-	1	26,359	64,702	Jung-gu
-	-	-	-	-	-	-	-	Dong-gu
-	-	1	59,168	156,482	1	4,676	6,810	Michuhol-gu
13,540	30,931	-	-	-	4	166,786	494,380	Yeonsu-gu
37,180	176,731	2	50,590	125,555	-	-	-	Namdong-gu
-	-	1	18,601	28,193	3	47,321	176,411	Bupyeong-gu
-	-	-	-	-	1	11,549	34,067	Gyeyang-gu
36,010	70,703	1	7,769	14,632	2	42,576	78,439	Seo-gu
-	-	-	-	-	-	-	-	Ganghwa-gun
-	-	-	-	-	-	-	-	Ongjin-gun

Source : Micro Enterprise Policy Division

1. 유통업체 현황 (계속)

단위 : 개소, m²

	시장							
	소계 Total			등록시장 Registered Market			인정시장	
	개소 Places	점포수 (시장) No. of stores	매장면적 Store	개소 Places	점포수 (시장) No. of stores	매장면적 Store	개소 Places	점포수 (시장) No. of stores
2013	64	8,214	383,928	25	1,927	72,552	31	4,332
2014	65	12,274	504,428	30	7,479	223,219	25	3,627
2015	61	12,321	466,002	23	7,143	199,036	28	4,052
2016	61	25,603	489,751	23	20,348	215,723	28	4,129
2017	57	12,104	493,890	20	6,651	184,062	31	4,646
2018	58	12,223	419,330	21	6,896	83,294	30	4,462
중 구	5	943	21,083	1	500	7,626	2	234
동 구	7	5,718	42,737	5	5,271	26,836	2	447
미 추 홀 구	14	1,081	46,189	10	491	26,174	4	590
연 수 구	2	247	6,814	1	207	4,834	1	40
남 동 구	7	1,211	79,165	-	-	-	7	1,211
부 평 구	10	1,404	128,648	2	83	5,837	4	805
계 양 구	4	474	24,205	-	-	-	3	334
서 구	6	706	50,502	-	-	-	6	706
강 화 군	3	439	19,987	2	344	11,987	1	95
웅 진 군	-	-	-	-	-	-	-	-

주 : 1) 농수산물센터, 도매시장 등임

자료 : 소상공인정책과

Distribution Stores (Continued)

Unit : place, m²

Market				그밖의 대규모점포 ¹⁾ Other Large-scale Store			
Others	상점가 Shopping mall						
매장면적 Store	개소 Places	점포수 (시장) No. of stores	매장면적 Store	개소 Places	면적 Floor space		
					매장면적 Store	건물 연면적 Establi- shment	
242,163	8	1,955	69,213	4	22,347	57,877	2013
211,526	10	1,242	73,469	4	22,347	57,877	2014
197,283	10	1,126	69,683	5	32,219	77,343	2015
204,345	10	1,126	69,683	8	167,576	368,967	2016
210,151	6	807	99,677	8	167,596	368,967	2017
232,742	7	865	103,294	14	287,241	613,958	2018
5,308	2	209	8,149	1	18,182	49,778	Jung-gu
15,901	—	—	—	2	134,189	280,762	Dong-gu
20,015	—	—	—	6	22,267	71,893	Michuhol-gu
1,980	—	—	—	1	88,351	169,052	Yeonsu-gu
79,165	—	—	—	3	19,119	31,609	Namdong-gu
33,109	4	516	89,702	1	5,133	10,864	Bupyeong-gu
18,762	1	140	5,443	—	—	—	Gyeyang-gu
50,502	—	—	—	—	—	—	Seo-gu
8,000	—	—	—	—	—	—	Ganghwa-gun
—	—	—	—	—	—	—	Ongjin-gun

Source : Micro Enterprise Policy Division

2. 금융기관

단위 : 개소

	합 계 Total	한국은행 Bank of Korea	시중은행 Nation-wide commercial banks							
			우리은행 Woori Bank	SC 제일은행 Standard Chartered First Bank	KB 국민은행 Kookmin Bank	한국 외환은행 ²⁾ Korea Exchange Bank	신한 은행 Shinhan Bank	한국 씨티은행 Citi Bank	하나 은행 ²⁾ Hana Bank	KEB 하나은행 ²⁾ KEB Hana Bank
2013	328	—	41	13	61	16	60	24	22	—
2014	318	—	41	13	59	15	56	15	22	—
2015	318	—	41	11	60	—	56	15	—	37
2016	313	1	37	9	61	—	56	15	—	36
2017	296	1	37	8	60	—	59	4	—	32
2018	305	—	38	8	60	—	61	3	—	33
중 구	29	—	6	—	5	—	8	—	—	6
동 구	7	—	1	—	1	—	3	—	—	—
미추홀구	34	—	5	1	7	—	8	—	—	5
연 수 구	45	—	7	2	8	—	9	1	—	5
남 동 구	69	—	5	1	13	—	15	1	—	5
부 평 구	47	—	6	1	9	—	8	1	—	5
계 양 구	18	—	2	2	5	—	2	—	—	1
서 구	51	—	5	1	11	—	7	—	—	6
강 화 군	5	—	1	—	1	—	1	—	—	—
웅 진 군	—	—	—	—	—	—	—	—	—	—

자료 : 전국은행연합회

주 : 1) 지점, 출장소, 센터 등 포함

2) 2015.09 한국외환은행과 하나은행이 KEB하나은행으로 합병

Financial Institutions

Unit : number

지방은행 Local bank	특수은행 Chartered bank				기타 Other banks		
	IBK기업은행 Industrial Bank of korea	농협중앙회 N.A.C.F.	수협중앙회 N.F.F.C.	한 국 산업은행 Korea Development Bank	수출입은행 Exports Imports Bank	외국은행 Foreign bankin korea	
-	34	44	8	3	-	-	2013
6	35	43	7	4	-	-	2014
5	35	43	7	3	-	-	2015
9	35	43	7	3	1	-	2016
10	37	37	7	3	1	-	2017
10	41	42	6	2	1	-	2018
-	2	1	1	-	-	-	Jung-gu
-	1	1	-	-	-	-	Dong-gu
-	2	4	2	-	-	-	Michuhol-gu
2	5	6	-	-	-	-	Yeonsu-gu
4	12	10	1	1	1	-	Namdong-gu
2	7	7	-	1	-	-	bupyeong-gu
-	3	3	-	-	-	-	Gyeyang-gu
2	9	8	2	-	-	-	Seo-gu
-	-	2	-	-	-	-	Ganghwa-gun
-	-	-	-	-	-	-	Ongjin-gun

Source : Korea Federation of Banks

Note : 1) Including branches, offices, centers, Etc

2) Korea Exchange Bank and Hana Bank were merged as KEB Hana Bank

3. 금융기관 예금, 대출 및 어음¹⁾

단위 : 10억원

	예금총계 ²⁾ Grand total	저축성예금 Time and savings deposits					요구불예금 Demand deposits
		계 Sub-Total	정기예금 Time	정기적금 Installment savings	저축예금 ³⁾ Savings	기타 Others	
2013	31,197.4	25,819.6	12,473.5	1,726.4	6,351.8	5,267.9	5,377.8
2014	32,603.1	27,042.5	12,608.0	1,653.4	7,142.2	5,638.9	5,560.5
2015	35,680.0	28,148.7	12,025.8	1,586.6	8,459.2	6,077.1	7,531.2
2016	40,274.6	30,540.1	11,989.1	1,621.9	9,563.6	7,365.5	9,734.5
2017	43,007.6	31,700.6	12,461.3	1,557.8	10,146.1	7,535.4	11,306.9
2018	44,338.0	32,289.4	13,415.0	1,487.9	10,048.4	7,338.1	12,048.6
1 월	41,956.4	31,096.8	12,500.4	1,500.3	10,078.4	7,017.7	10,859.6
2 월	42,819.1	31,711.5	12,930.1	1,461.0	10,167.8	7,152.6	11,107.6
3 월	43,483.8	32,669.3	13,296.4	1,434.6	10,161.7	7,776.6	10,814.5
4 월	43,283.9	32,534.8	13,793.1	1,431.9	10,055.8	7,254.0	10,749.2
5 월	44,438.6	33,249.1	14,136.5	1,424.1	10,046.0	7,642.5	11,189.5
6 월	45,108.3	33,621.7	14,203.8	1,430.7	10,179.4	7,807.8	11,486.6
7 월	44,186.2	33,209.2	14,312.0	1,445.2	10,075.3	7,376.7	10,977.0
8 월	44,314.6	32,947.3	14,299.7	1,450.0	10,007.4	7,190.2	11,367.3
9 월	43,925.3	32,683.8	14,285.1	1,474.1	10,184.5	6,740.1	11,241.5
10 월	44,156.7	32,690.8	14,280.4	1,478.3	10,040.5	6,891.6	11,465.9
11 월	44,298.5	32,515.0	13,943.4	1,487.1	9,993.1	7,091.4	11,783.5
12 월	44,338.0	32,289.4	13,415.0	1,487.9	10,048.4	7,338.1	12,048.6

주 : 1) 예금은행기준 Based on Deposit money bank

2) 외화예금 및 동업자예금 제외 Excluding foreign currency and inter bank deposits

3) 자유저축예금 포함(1997.6월부터) Including Preferential savings(since June 1997)

4) 부도금액기준 On the basis of Dishonored value

자료 : 한국은행

Deposits, Loans and Bills of Financial Institutions

Unit : billion won

대출 Lending	어음교환 Bill clearing					
	장수(천장) No. of bills	금액 Amount	장당평균금액 (천원) Av.Valueper bill	부도액 Dishonored amount	부도율 ⁴⁾ (%) Dishonored ratio	
62,378.3	18,291	31,911	1,745	145	0.46	2013
66,365.0	15,055	29,821	1,981	121	0.41	2014
69,059.0	12,313	29,828	2,423	63	0.21	2015
73,804.8	9,832	26,972	2,743	64	0.24	2016
80,147.3	7,863	24,587	3,127	50	0.20	2017
85,660.7	6,273	24,377	3,886	71	0.29	2018
80,387.0	637	2,210	3,468	3	0.12	Jan.
80,806.1	546	2,232	4,091	2	0.07	Feb.
81,317.4	577	2,409	4,177	2	0.08	Mar.
81,551.7	543	2,540	4,676	14	0.55	Apr.
82,194.1	585	2,090	3,576	7	0.31	May
82,515.7	490	1,703	3,473	4	0.26	Jun.
83,124.7	512	2,021	3,944	6	0.30	Jul.
83,733.3	496	1,651	3,330	8	0.47	Aug.
83,986.7	417	1,458	3,495	5	0.34	Sep.
84,389.2	539	2,382	4,423	14	0.57	Oct.
85,233.8	483	1,995	4,135	2	0.12	Nov.
85,660.7	449	1,686	3,755	5	0.31	Dec.

Source : Bank of Korea

4. 가계대출규모

단위 : 십억원

	합계 Total	예금취급기관			
		예금은행 Deposit money bank		비은행 예금취급기관	
			(주택대출) (Mortgage loan)	소계 Sub Total	(주택대출) (Mortgage loan)
2013	40,841.2	30,950.9	25,387.2	9,890.3	3,814.9
2014	42,799.3	32,443.4	26,817.6	10,355.9	3,742.2
2015	44,206.8	33,087.2	26,988.8	11,119.6	3,823.6
2016	49,811.1	36,471.8	29,763.7	13,339.3	5,015.6
2017	53,621.1	39,555.5	31,800.6	14,065.6	5,730.5
2018	55,551.8	42,339.4	33,572.3	13,212.4	5,181.3
1 월	53,641.0	39,605.2	31,798.2	14,035.8	5,709.2
2 월	53,778.0	39,725.2	31,851.5	14,052.8	5,746.0
3 월	54,001.1	39,920.7	31,911.6	14,080.4	5,809.6
4 월	54,101.4	40,064.1	31,983.5	14,037.2	5,725.6
5 월	54,286.7	40,354.9	32,155.7	13,931.9	5,628.3
6 월	54,358.9	40,482.7	32,205.8	13,876.2	5,555.1
7 월	54,486.5	40,799.1	32,426.7	13,687.4	5,428.2
8 월	54,615.7	41,035.7	32,553.7	13,580.0	5,339.5
9 월	54,528.9	41,064.8	32,541.3	13,464.1	5,271.3
10 월	54,653.6	41,290.4	32,641.3	13,363.2	5,220.5
11 월	55,104.8	41,801.5	33,052.8	13,303.3	5,218.5
12 월	55,551.8	42,339.4	33,572.3	13,212.4	5,181.3

자료 : 한국은행

Volume of house loan

Unit : 십억원 (1B won)

Deposit money handling institutes					
Institution handling non bank deposit					
상호저축은행 Mutual saving bank	신용협동조합 Credit union federations	상호금융 Mutual finance	새마을금고 Saemaeul funds	기타 others	
461.9	1,138.8	6,533.2	1,705.4	51.0	2013
488.2	1,222.3	6,764.7	1,829.9	50.7	2014
551.6	1,412.6	7,131.5	1,977.6	46.3	2015
826.8	1,722.3	8,136.4	2,609.0	44.8	2016
936.4	1,746.4	8,318.5	3,022.6	41.6	2017
816.2	1,628.3	8,423.6	2,295.2	49.0	2018
916.6	1,739.4	8,302.8	3,036.3	40.7	Jan.
932.8	1,742.7	8,298.0	3,039.4	40.0	Feb.
925.5	1,756.4	8,303.0	3,056.2	39.3	Mar.
938.6	1,751.6	8,334.7	2,972.1	40.2	Apr.
918.9	1,742.9	8,354.4	2,875.5	40.2	May
927.1	1,738.0	8,369.9	2,798.9	42.3	Jun.
899.8	1,728.7	8,387.0	2,629.7	42.2	Jul.
904.0	1,714.2	8,385.7	2,532.9	43.2	Aug.
870.2	1,706.8	8,375.4	2,468.7	43.0	Sep.
836.5	1,674.2	8,394.4	2,413.2	45.0	Oct.
822.6	1,661.9	8,408.6	2,363.3	46.9	Nov.
816.2	1,628.3	8,423.6	2,295.2	49.0	Dec.

Source : Bank of Korea

5. 소비자물가지수

2015=100

	총지수	식품·비주류음료 Food & Non-alcoholic beverages			주류·담배 Alcoholic beverage & tobacco			의복·신발 Clothing & footwear		
			식품	비주류음료		주류	담배		의류	신발
	All items		Food	Non- alcoholic beverage		Alcoholic beverage	tabacco		Clothing	footwear
2018	104.4	108.8	109.4	101.0	102.1	107.1	100.0	104.1	103.8	105.9
1 월	103.5	106.3	106.6	101.2	102.1	107.2	100.0	103.4	103.7	101.8
2 월	104.3	109.2	109.7	101.2	102.1	107.2	100.0	104.1	103.7	106.3
3 월	104.1	107.1	107.5	101.8	102.0	106.8	100.0	104.1	103.7	106.3
4 월	104.3	107.2	107.7	99.2	102.1	107.2	100.0	104.1	103.7	106.3
5 월	104.3	106.6	107.1	99.9	101.9	106.7	100.0	104.1	103.7	106.3
6 월	104.2	106.1	106.4	101.7	102.0	106.8	100.0	104.1	103.7	106.3
7 월	103.9	106.1	106.4	100.8	102.1	107.2	100.0	104.1	103.7	106.0
8 월	104.7	111.4	112.1	101.4	102.1	107.2	100.0	104.1	103.7	106.0
9 월	105.5	114.6	115.5	101.6	102.1	107.4	100.0	104.1	103.8	106.0
10 월	105.3	111.8	112.7	99.7	102.0	107.0	100.0	104.1	103.8	106.0
11 월	104.7	109.5	110.0	101.7	102.1	107.4	100.0	104.5	104.1	106.4
12 월	104.4	110.1	110.6	101.6	102.0	107.0	100.0	104.5	104.1	106.9

자료 : 통계청

Consumer Price Indexes

2015=100

주택, 수도, 전기 및 연료 Housing, water, electricity, gas & other fuels					
	주택 임차료 Actual rentals for housing	주거시설 유지·보수 Maintenance & repair of the dwelling	수도 및 주거관련 서비스 Water supply and miscellaneous services relating to the dwelling	전기, 가스 및 기타연료 Electricity, gas & other fuels	
101.1	105.3	113.5	111.3	84.3	2018
100.4	104.7	110.5	109.5	84.7	Jan.
101.1	105.0	111.0	112.6	84.6	Feb.
101.3	105.0	111.3	113.0	84.7	Mar.
101.4	105.2	113.8	112.7	84.6	Apr.
101.3	105.3	114.3	111.6	84.7	May
101.3	105.3	114.3	111.7	84.7	Jun.
99.7	105.3	114.5	111.0	79.2	Jul.
99.7	105.3	114.5	110.8	79.2	Aug.
101.6	105.5	114.5	110.3	86.2	Sep.
101.7	105.5	114.5	110.4	86.2	Oct.
101.8	105.5	114.5	110.9	86.2	Nov.
101.9	105.6	114.5	111.2	86.2	Dec.

Source : Statistics Korea

5. 소비자물가지수 (계속)

2015=100

	가정용품 및 가사서비스 Furnishings, household equipment and routine household maintenance						
	가구, 가사비품 및 카펫	가정용 섬유제품	가정용	주방용품 및 가정용품	가정 · 정원용 공구 및 장비	일상 생활용품 및 가사 서비스	
	Furniture and furnishings, carpets and other floor coverings	Household textiles	가전기기Household appliances	Glassware, tableware and household utensils	Tools and equipment for house and garden	Goods and services for routine household maintenance	
2018	104.9	114.7	102.8	102.6	101.3	102.8	103.1
1 월	102.7	110.9	100.9	103.3	97.7	102.8	97.4
2 월	104.0	113.4	105.8	102.9	99.9	102.8	99.3
3 월	105.2	114.8	102.4	102.8	102.0	102.8	103.8
4 월	104.8	115.3	102.4	101.9	100.8	102.8	103.4
5 월	105.5	115.4	102.4	103.1	101.1	102.8	104.3
6 월	105.1	115.2	102.4	101.8	102.8	102.8	104.1
7 월	105.4	115.3	102.4	102.5	101.5	102.8	105.0
8 월	105.3	115.2	102.4	102.7	103.3	102.8	103.8
9 월	105.2	115.0	102.4	102.8	99.4	102.8	104.5
10 월	105.5	115.0	103.5	102.9	102.7	102.8	104.2
11 월	105.2	115.3	103.5	102.6	100.7	102.8	104.0
12 월	105.2	115.0	103.5	102.2	103.4	102.8	103.7

자료 : 통계청

Consumer Price Indices (Continued)

2015=100

보건 Health				교통 Transport				
의료용품 및 장비 Medical products, appliances and equipment	외래환자 서비스 Outpatient services	병원 서비스 Hospital services		운송장비 Purchase of vehicles	개인운송장비 운영 Operation of personal transport equipment	운송 서비스 Transport services		
101.2	98.4	103.5	101.5	103.5	100.0	106.0	104.9	2018
102.0	98.6	104.2	104.3	102.8	100.3	104.1	104.6	Jan.
102.1	98.8	104.2	104.3	103.0	100.0	104.7	105.0	Feb.
102.3	99.1	104.3	104.4	103.0	100.8	104.3	104.4	Mar.
101.6	98.6	104.0	102.7	102.7	100.9	103.5	104.3	Apr.
101.7	98.6	104.0	103.0	103.7	101.2	105.4	104.8	May
101.6	99.1	103.3	103.0	104.4	100.7	107.4	104.6	Jun.
100.5	97.8	103.0	99.9	103.9	99.3	107.2	105.8	Jul.
100.5	97.9	103.0	99.9	104.1	99.1	107.5	105.9	Aug.
100.5	97.8	103.0	99.9	104.3	99.3	108.3	105.0	Sep.
100.5	98.2	103.0	99.0	105.6	99.7	111.2	105.0	Oct.
100.4	98.1	103.0	99.0	103.8	99.0	107.7	104.8	Nov.
100.3	97.9	103.0	99.0	100.9	99.3	100.3	105.1	Dec.

Source : Statistics Korea

5. 소비자물가지수 (계속)

2015=100

	통신 Communication				오락 및 문화			
	우편서비스 Postal services	전화 및 팩스장비 Telephone and telefax equipment	전화 및 팩스 서비스 Telephone and telefax services		음향, 영상, 사진 및 정보처리 장비 Audio-visual, photographic and information processing equipment	기타 오락 및 문화용 주요 내구재 Other major durables for recreation and culture	기타 오락용품, 조경용품 및 애완동물 Other recreational items and equipment, gardens and pets	
2018	99.6	109.1	102.9	98.8	102.1	93.3	101.3	104.2
1 월	99.9	109.1	101.6	99.6	100.2	95.3	103.7	104.0
2 월	99.8	109.1	101.6	99.4	101.8	95.0	103.5	106.2
3 월	99.7	109.1	101.6	99.3	101.3	95.1	102.5	104.2
4 월	100.2	109.1	105.1	99.1	102.8	94.9	100.8	104.5
5 월	100.1	109.1	105.1	99.0	103.1	93.7	100.4	105.4
6 월	100.0	109.1	105.1	98.9	101.2	92.9	99.9	104.2
7 월	99.4	109.1	102.5	98.7	102.7	93.4	100.6	103.0
8 월	99.3	109.1	102.5	98.6	103.4	93.5	100.5	103.2
9 월	99.3	109.1	102.5	98.5	103.5	92.4	100.0	104.9
10 월	99.2	109.1	102.5	98.5	103.0	92.0	100.7	103.1
11 월	99.0	109.1	102.6	98.2	101.6	91.0	100.6	103.8
12 월	98.8	109.1	102.6	97.9	100.7	90.7	102.7	104.3

자료 : 통계청

Consumer Price Indices (Continued)

2015=100

Recreation and culture			교육 Education					
오락 및 문화 서비스	신문, 서적 및 문방구	단체여행		유치원 및 초등교육	중등교육	고등교육	기타교육	
Recreational and cultural services	Books, newspapers & stationery	Package holidays		Pre-primary and primary education	Secondary education	Tertiary education	Education not definable by level	
103.2	103.2	101.7	103.3	100.9	100.0	99.7	104.8	2018
102.2	102.5	95.2	103.0	99.6	100.0	100.0	104.5	Jan.
102.3	102.5	99.9	103.1	99.6	100.0	100.0	104.5	Feb.
102.5	101.8	99.3	103.1	101.2	100.0	99.7	104.5	Mar.
103.1	102.3	104.1	103.2	101.2	100.0	99.7	104.8	Apr.
103.4	102.4	104.6	103.3	101.2	100.0	99.7	104.9	May
103.5	102.6	98.0	103.3	101.2	100.0	99.7	104.9	Jun.
103.4	103.8	104.1	103.3	101.2	100.0	99.7	104.9	Jul.
103.4	103.9	106.7	103.3	101.2	100.0	99.7	104.9	Aug.
103.5	103.8	106.5	103.3	101.2	100.0	99.7	104.9	Sep.
103.6	104.1	105.7	103.3	101.2	100.0	99.7	104.9	Oct.
103.6	104.2	99.8	103.3	101.2	100.0	99.7	104.9	Nov.
103.6	104.3	96.0	103.3	101.2	100.0	99.7	104.9	Dec.

Source : Statistics Korea

5. 소비자물가지수 (계속)

2015=100

	음식 및 숙박 Restaurants and hotels		
		음식서비스 Catering services	숙박서비스 Accommodation services
2018	109.2	109.3	105.7
1 월	107.6	107.6	105.5
2 월	108.1	108.2	105.2
3 월	108.5	108.6	102.9
4 월	108.9	109.0	103.8
5 월	109.2	109.3	105.1
6 월	109.2	109.3	104.7
7 월	109.4	109.4	108.7
8 월	109.4	109.4	111.9
9 월	109.9	110.1	105.8
10 월	110.0	110.2	104.1
11 월	110.1	110.3	103.7
12 월	110.6	110.6	107.6

자료 : 통계청

Consumer Price Indices (Continued)

2015=100

기타 상품 및 서비스 Miscellaneous goods and services				
	미용용품 및 미용서비스 Personal care	기타 개인용품 Personal effects n.e.c.	기타서비스 Other services	
107.4	101.3	105.7	115.9	2018
106.9	100.2	101.7	117.8	Jan.
107.3	100.1	104.7	117.8	Feb.
106.9	100.4	104.3	116.5	Mar.
108.0	102.0	105.6	116.5	Apr.
107.5	101.4	106.5	115.5	May
107.6	101.7	105.7	115.5	Jun.
107.3	101.2	105.9	115.5	Jul.
107.5	101.7	106.4	115.1	Aug.
107.6	101.8	106.3	115.1	Sep.
107.4	101.6	106.1	115.1	Oct.
107.7	101.6	107.9	115.1	Nov.
107.6	101.6	107.5	115.1	Dec.

Source : Statistics Korea

6. 농산물 도매시장별 유통량

단위 : 톤, 천원

	청과		
	계 Total		구월농축산물도매시장
	유통량 Trading volume	금액 Value	유통량 Trading volume
2013	449,826	758,411,127	207,659
2014	426,751	528,892,491	209,979
2015	405,297	569,450,640	196,165
2016	389,033	591,722,447	186,568
2017	370,042	554,480,133	176,971
2018	352,448	545,113,741	166,252

주 : 수산지장은 수산물 어획고를 표기한 것임

자료 : 구월농산물도매시장, 삼산농산물도매시장

Trading Volume of Agricultural Products by Wholesale Markets

Unit : ton, thousand won

Fruits & vegetables			
Guwoldong Wholesal market	삼산농산물도매시장 Samsan products Wholesal market		
금액 Value	유통량 Trading volume	금액 Value	
299,346,698	213,970	299,668,409	2013
264,529,080	216,772	264,363,411	2014
282,579,341	209,132	286,871,299	2015
288,012,081	202,465	303,710,366	2016
273,547,970	193,071	280,932,163	2017
263,983,953	186,196	281,129,788	2018

Source : Guwoldong Wholesal market, Samsan products Wholesal market

7. 수출입 통관실적¹⁾

단위 : 천불

	총액 (A+B) Total amount	수출 (A) Exports
2013	65,948,061	27,291,044
2014	70,354,633	30,002,763
2015	66,634,296	31,197,699
2016	70,062,619	35,818,660
2017	78,420,984	39,286,543
2018	86,458,262	40,781,429
중 구	21,239,308	12,434,991
동 구	13,341,707	6,477,210
미 추 홀 구	995,339	370,806
연 수 구	15,747,302	5,006,585
남 동 구	4,581,466	2,738,380
부 평 구	9,663,575	6,182,861
계 양 구	2,450,952	787,593
서 구	17,015,178	6,741,417
강 화 군	69,831	40,874
웅 진 군	1,353,603	711

주 : 1) 통관기준, 사업체소재지기준

자료 : 산업진흥과

Exports and Imports Cleared

Unit : USD 1,000

수입 (B) Imports	수출입초과 (A - B) Excess of Export and Import	
38,657,017	-11,365,973	2013
40,351,870	-10,349,107	2014
35,436,597	-4,238,898	2015
34,243,959	1,574,701	2016
39,134,441	152,102	2017
45,676,834	- 4,895,405	2018
8,804,317	3,630,674	Jung-gu
6,864,497	-387,287	Dong-gu
624,533	-253,727	Michuhol-gu
10,740,717	-5,734,132	Yeonsu-gu
1,843,086	895,294	Namdong-gu
3,480,714	2,702,147	bupyeong-gu
1,663,359	-875,766	Gyeyang-gu
10,273,761	-3,532,344	Seo-gu
28,957	11,917	Ganghwa-gun
1,352,892	-1,352,181	Ongjin-gun

Source : Industrial Promotion Division

7-1. 수출실적

단위 : 천불

	합계 Total	식품 및 산동물 Food and live animals	음료 및 담배 Beverage and tobacco	비식용원재료 (연료제외) Crude materials inedible except fuels	광물성원료, 윤활유 및 관련물질 Mineral fuels, lubricants and related materials	동식물성유지 및 왁스 Animal and vegetable oils & fats and waxes
2013	27,291,044	381,026	19,090	86,669	1,117,874	995
2014	30,002,763	426,728	11,052	92,528	946,559	2,566
2015	31,197,699	405,031	11,832	148,496	1,130,217	4,756
2016	35,818,660	447,857	10,886	167,892	859,195	8,527
2017	39,286,543	412,425	21,861	195,938	1,492,806	5,870
2018	40,781,429	415,604	29,446	220,689	2,050,585	4,648
1월	3,259,127	31,997	3,081	16,690	146,702	449
2월	2,837,929	25,901	1,997	11,170	164,733	315
3월	3,417,843	31,674	2,923	17,470	142,257	286
4월	3,452,153	32,498	2,281	21,772	118,425	657
5월	3,387,839	38,118	3,901	18,615	139,818	374
6월	3,601,547	33,065	3,063	18,077	282,867	391
7월	3,517,580	33,973	2,845	18,160	141,860	373
8월	3,398,934	35,842	2,794	15,293	230,950	609
9월	3,294,904	34,980	2,153	13,764	195,561	247
10월	3,649,444	36,715	2,776	17,413	124,174	356
11월	3,626,853	42,445	991	18,874	206,931	288
12월	3,337,275	38,398	639	33,393	156,307	303

주 : 품목은 SITC 기준, 분류단위는 제1단위

자료 : 산업진흥과

Exports

Unit : USD 1,000

화학물 및 관련제품 Chemicals and related products	재료별 제조제품 Manufactured goods classified chiefly by material	기계 및 운수장비 Machinery and transport equipment	기타 제조제품 Miscellaneous and manufactured articles	달리 분류되지 않은 상품 및 취급물 Commodities and transactions n. e. c.	
1,806,762	4,128,523	17,955,680	1,608,493	185,932	2013
2,711,639	5,950,497	17,850,223	1,836,180	174,791	2014
3,809,137	5,040,872	18,497,284	1,984,342	165,733	2015
3,424,061	5,304,484	20,880,825	1,757,547	2,957,385	2016
5,405,139	6,747,358	21,840,796	2,974,550	189,800	2017
6,572,374	7,423,440	21,298,782	2,596,569	169,291	2018
444,005	545,742	1,827,893	230,566	12,001	Jan.
420,473	574,808	1,465,925	157,780	14,827	Feb.
605,533	640,792	1,748,042	216,571	12,294	Mar.
569,848	672,101	1,804,921	214,409	15,241	Apr.
598,741	643,865	1,735,764	195,209	13,434	May.
528,132	646,082	1,837,496	235,059	17,317	Jun.
573,187	665,922	1,860,061	207,717	13,482	Jul.
596,975	642,889	1,650,888	211,643	11,052	Aug.
509,468	595,313	1,739,478	189,453	14,487	Sep.
631,577	554,394	1,987,326	281,703	13,009	Oct.
567,693	616,275	1,914,728	239,432	19,196	Nov.
526,741	625,257	1,726,259	217,026	12,952	Dec.

Source : Industrial Promotion Division

7-2. 수입실적

단위 : 천불

	합계 Total	식품 및 산동물 Food and live animals	음료 및 담배 Beverage and tobacco	비식용원재료 (연료제외) Crude materials inedible except fuels	광물성원료, 윤활유 및 관련물질 Mineral fuels, lubricants and realated materials	동식물성유지 및 왁스 Animal and vegetable oils & fats and waxes
2013	38,657,017	2,208,860	15,049	4,942,713	17,521,427	82,536
2014	40,351,870	2,261,070	19,130	5,173,385	18,701,811	101,262
2015	35,436,597	2,050,481	13,029	3,354,851	12,799,070	105,716
2016	34,243,959	2,003,104	11,399	2,965,379	9,143,990	91,219
2017	39,134,441	2,141,558	11,504	3,961,735	12,772,467	67,053
2018	45,676,832	2,185,778	11,968	4,442,338	16,960,143	54,097
1월	3,795,174	206,346	946	353,670	1,525,805	5,827
2월	3,492,302	161,130	488	331,491	1,491,092	2,863
3월	3,750,302	175,580	1,452	346,875	1,424,911	3,036
4월	3,462,453	182,842	1,596	367,960	1,217,609	4,169
5월	3,556,594	180,027	1,258	397,746	1,134,915	4,054
6월	3,819,908	182,544	441	403,524	1,356,845	4,960
7월	3,808,312	192,628	1,550	396,839	1,333,249	4,608
8월	3,918,184	184,627	1,046	353,723	1,358,775	5,734
9월	3,679,028	164,418	1,158	350,581	1,303,641	4,586
10월	4,178,084	204,147	805	392,447	1,406,192	5,601
11월	4,247,103	188,765	554	359,510	1,708,956	4,258
12월	3,969,388	162,724	674	387,972	1,698,153	4,401

주 : 품목은 SITC 기준, 분류단위는 제1단위

자료 : 산업진흥과

Imports

Unit : USD 1,000

화학물 및 관련제품 Chemicals and related products	재료별 제조제품 Manufactured goods classified chiefly by material	기계 및 운수장비 Machinery and transport equipment	기타 제조제품 Miscellaneous and manufactured articles	달리 분류되지 않은 상품 및 취급물 Commodities and transactions n. e. c.	
1,337,718	3,857,087	6,601,766	1,439,259	650,602	2013
1,342,527	4,011,939	6,552,243	1,640,645	547,859	2014
1,447,134	4,020,456	9,777,605	1,460,206	408,047	2015
1,283,587	4,050,151	11,522,852	1,196,996	1,975,281	2016
1,309,177	4,880,519	11,469,563	1,732,419	788,446	2017
1,658,509	4,846,211	13,094,044	2,125,434	298,314	2018
135,844	397,794	981,361	156,814	30,768	Jan.
103,451	367,148	861,512	146,822	26,305	Feb.
148,942	448,055	1,010,686	165,825	24,940	Mar.
147,499	401,270	922,771	195,793	20,945	Apr.
146,207	426,005	1,015,840	225,811	24,730	May.
145,274	423,050	1,076,062	202,130	25,078	Jun.
120,498	363,687	1,182,542	185,489	27,221	Jul.
133,081	407,100	1,294,639	157,794	21,664	Aug.
121,718	371,139	1,181,362	156,311	24,115	Sep.
180,484	422,134	1,355,604	186,567	24,104	Oct.
134,990	433,104	—	—	—	Nov.
140,521	385,725	1,011,967	—	—	Dec.

Source : Industrial Promotion Division

8. 농림수산물 수출입실적

단위 : 천불

	수출 Exports				
	계 Total	농산물 Agricultural products	축산물 Livestock products	임산물 Forestry products	수산물 Fishery products
2013	426,368	359,067	5,696	25,121	36,484
2014	472,694	412,433	12,231	18,242	29,788
2015	463,138	345,074	28,989	19,829	69,245
2016	517,906	326,977	33,901	34,198	122,830
2017	489,868	300,160	23,894	36,661	129,153
2018	469,478	292,369	27,328	35,355	141,425

자료 : 산업진흥과

9. 해외시장개척 추진실적

단위 : 천불

	통상·투자사절단 파견		
	횟수	참가업체 Corporations participated	실적 Results
2013	4	38	125,385
2014	3	35	17,379
2015	4	40	39,053
2016	1	10	5,071
2017	7	67	55,626
2018	10	91	77,367

자료 : 산업진흥과

Exports and Imports of Agricultural, Forestry & Fishery Products

Unit : USD 1,000

계 Total	수입 Imports				
	농산물 Agricultural products	축산물 Livestock products	임산물 Forestry products	수산물 Fishery products	
436,277	382,452	6,581	18,743	28,501	2013
4,417,328	2,577,923	120,780	1,376,415	342,210	2014
3,971,518	2,228,528	142,611	1,271,242	329,137	2015
3,831,431	2,041,721	168,169	1,235,655	385,886	2016
3,917,471	2,014,161	174,451	1,279,500	449,359	2017
4,069,738	2,048,316	194,384	1,304,161	522,877	2018

Source : Industrial Promotion Division

Overseas Market Development

Unit : USD 1,000

전시·박람회 참가			
횟수	참가업체 Corporations participated	실적 Results	
23	156	413,010	2013
18	120	374,157	2014
17	100	206,739	2015
19	270	207,974	2016
20	207	127,173	2017
28	231	1,103,929	2018

Source : Industrial Promotion Division

10. 외국인 직접투자 신고실적

단위 : 건, 천불

	산업별					
	합계 Total		농림수산업. 광업 Agriculture, forestry and fishing. Mining		제조업 Manufacturing	
	건수 Cases	금액 Amount	건수 Cases	금액 Amount	건수 Cases	금액 Amount
2013	241	2,012,021	-	-	46	1,898,520
2014	205	2,280,580	-	-	29	200,095
2015	137	1,530,607	1	85	24	288,060
2016	165	2,337,526	3	625	25	726,695
2017	161	1,764,825	-	-	22	637,317
2018	142	5,042,202	1	94	32	4,449,257

	지역별					
	합계 Total		국제협력기구		미주지역	
	건수 Cases	금액 Amount	건수 Cases	금액 Amount	건수 Cases	금액 Amount
2013	241	2,012,021	-	-	13	1,081,205
2014	205	2,280,580	-	-	28	1,084,720
2015	137	1,530,607	-	-	19	684,715
2016	165	2,337,526	-	-	15	1,528,388
2017	161	1,764,825	-	-	18	529,723
2018	142	5,042,202	-	-	18	1,272,176

자료 : 투자유치과

Notification for Foreign Direct Investments

Unit : case, USD 1,000

산업별						
전기, 가스, 수도, 건설 Electricity, gas, water-supply, construction		서비스업 Services		기타 Others		
건 수 Cases	금 액 Amount	건 수 Cases	금 액 Amount	건 수 Cases	금 액 Amount	
4	53,769	191	59,732	-	-	2013
30	200,195	146	1,880,289	-	-	2014
-	-	103	1,226,888	9	15,574	2015
2	437	135	1,609,769	-	-	2016
3	1,254	136	1,126,254	-	-	2017
2	1,694	107	591,157	-	-	2018

지역별						
아주지역		EU(27개 국가)		기타지역		
건수 Cases	금액 Amount	건수 Cases	금액 Amount	건수 Cases	금액 Amount	
76	411,374	7	220,295	145	299,147	2013
101	482,102	30	707,943	46	5,814	2014
71	763,450	7	63,858	40	18,584	2015
94	702,120	14	100,419	42	6,600	2016
84	938,328	18	290,886	41	5,888	2017
81	1,888,621	15	1,862,715	28	18,690	2018

Source : Investment Promotion Division



제59회

인천통계연보

Incheon Statistical Yearbook

INCHEON STATISTICAL YEARBOOK 2019
제59회 인천통계연보

X 주택·건설

Housing and Construction

1. 주택 현황 및 보급률

단위 : 가구, 호

	일반가구수 ¹⁾ No. of general households (A)	주택수			
		합계 total (B)	단독주택 Detached dwelling	다가구주택 Multy family house	아파트 Apartment
2013	988,200	1,008,237	75,320	148,581	538,937
2014	1,011,700	1,027,220	74,422	149,095	555,076
2015	1,045,417	1,055,362	73,863	142,169	577,346
2016	1,062,828	1,072,862	73,584	143,838	588,563
2017	1,080,285	1,084,187	72,542	142,925	597,929
2018	1,094,785	1,107,832	73,075	137,231	624,332

주 : 국토교통부 새로운 산정방식 적용, 다가구 단독주택 산정방식이 변경(동 → 호), 2005년부터~계제

1) 일반가구를 대상으로 집계(비혈연가구, 1인가구 포함), 단, 집단가구(6인 이상 비혈연가구, 기숙사, 사회시설 등) 및 외국인 가구는 제외

자료 : 건축계획과

Type of Housing Units and Hosing supply rate

Unit : households, house

Number of houses by type of housing unit			주택보급률(%) Housing supply rate (B)/(A)*100	
연립주택 Row house	다세대주택 Apartment units in a private houses	비거주용 건물내주택 House within commercial building		
26,175	211,714	7,510	101.7	2013
26,673	214,444	7,510	101.3	2014
21,589	232,346	8,049	101.0	2015
23,268	235,653	7,956	100.9	2016
25,079	237,716	7,996	100.4	2017
25,984	238,998	8,212	101.2	2018

Source : Architecture Planning Division

2. 주택소유현황

단위 : 호, %

	총 주택수 ¹⁾ Number of Units	개인소유 주택수 ²⁾ Housing Units Owned by Residents	일시군구 거주자 소유주택 Local Housing Units Owned by Residents	동일시도내 타시군구 거주자 소유주택 Local Housing Units Owned by Residents of Neighboring regions (si, gun, gu)
2018	997,959	895,255	656,061	89,518
중 구	43,765	35,999	21,041	5,761
동 구	25,011	23,730	17,769	3,513
미추홀구	144,504	127,045	86,124	19,347
연수구	109,637	97,070	73,142	9,245
남동구	181,834	154,125	116,815	14,189
부평구	171,740	158,661	119,762	12,390
계양구	107,446	103,719	77,715	8,192
서구	178,078	162,335	119,872	13,659
강화군	27,991	26,384	19,369	2,420
옹진군	7,953	6,187	4,452	802

주 : 2인 이상이 공동으로 소유한 주택의 경우 거주 지역별로 소유자의 지분을 합산하여 지분이 가장 높은 지역을 소유 지역으로 할당

1) 총주택: 단독주택, 아파트, 연립주택, 다세대주택, 비거주용건물내 주택

2) 개인소유 주택수는 각 시도에 거주하는 주택 소유자가 전국에 소유하고 있는 모든 주택에 대한 지분을 합산하여 산출한 가상의 주택 수로 주택 소재지 기준 주택수와 다름

3) 일반가구 : 가족으로 구성된 가구, 1인가구, 가족과 5인 이하의 남남으로 구성된 가구, 남남으로만 구성된 5인 이하 가구

※ 한국인과 외국인이 함께 사는 5인 이하 가구는 일반가구에 포함

4) 가구 주택소유율 : 전체 일반가구 중 주택을 소유한 가구의 비율(B/A)

자료 : 통계청

Housing Ownership Status

타시도 거주자 소유주택	총 가구(일반가구) ³⁾ (A)	주택소유가구 (B)	가구주택 소유율(%) ⁴⁾ (B/A)	
Local Housing Units Owned by Non-residents	Total General Households	Households with Housing Ownership	Ratio of Households with Housing Ownership	
149,676	1,094,749	642,745	58.7	2018
9,197	48,828	23,525	48.2	Jung-gu
2,448	25,737	17,071	66.3	Dong-gu
21,574	162,813	83,920	51.5	Michuhol-gu
14,683	120,190	74,963	62.4	Yeonsu-gu
23,121	201,623	114,376	56.7	Namdong-gu
26,509	195,852	115,108	58.8	Bupyeong-gu
17,812	114,050	73,275	64.2	Gyeyang-gu
28,804	189,779	116,664	61.5	Seo-gu
4,595	26,728	18,723	70.1	Ganghwa-gun
933	9,149	5,120	56.0	Ongjin-gun

Note : if two or more people own a housing unit, their ownership shares shall be summed up by the region in which they reside. The whole ownership of the house attributes to a region with the greatest ownership share on the house.

1) All Housing Units: detached house, apartment, row house, multi-household housing and housing units within non-residential buildings

2) Housing Units Owned by Residents: number of all housing units, regardless of their location, owned by residents in a certain region (si, do). A synthetic number calculated as the sum of any housing ownership share attributed to residents in a certain region, which differs from the number of housing units located in a certain region

3) General Households: households comprised of family members, one-person households, Households comprised of a family and 5 or less non-related people, households comprised of 5 or less non-related people

※ Multi-cultural households with 5 or less members among whom is a Korean are considered as general households

4) Ratio of Households with Housing Ownership: the percentage ratio of households owning a house to the total general households (B/A)

Source : Statistics Korea

3. 건축연도별 주택

단위 : 호

	합계 Total	2010	2011	2012	2013
2018	997,959	33,350	34,444	36,946	16,785
단 독 주 택	100,433	1,775	1,182	1,093	847
아 파 트	624,332	22,704	24,471	28,628	12,589
연 립 주 택	25,984	678	645	931	501
다세대주택	238,998	8,086	8,017	6,236	2,776
비 거 주 용 건물내주택	8,212	107	129	60	72
중 구	43,765	894	296	9,766	1,145
동 구	25,011	1,194	22	81	101
미 추 흘 구	144,504	4,417	3,404	2,326	1,137
연 수 구	109,637	2,265	4,194	3,160	3,191
남 동 구	181,834	6,827	7,686	4,250	1,853
부 평 구	171,740	3,247	2,913	3,164	1,802
계 양 구	107,446	2,023	1,465	478	1,845
서 구	178,078	11,538	13,399	12,812	4,746
강 화 군	27,991	629	824	686	588
웅 진 군	7,953	316	241	225	377

자료 : 건축계획과

주 : 연면적은 주거에 이용되는 부분만 포함하며, 아파트 등 공동주택은 전용면적을 기준으로 함

Housing Units by Year of Construction

Unit : house

2014	2015	2016	2017	2018	
19,780	23,274	20,162	28,065	20,866	
1,167	1,404	1,664	1,831	1,286	Detached dwelling
14,158	16,757	12,510	20,694	16,700	Apartment
730	926	1,869	2,341	793	Row house
3,639	4,082	3,981	3,095	2,002	Apartment units in a private house
86	105	138	124	105	House within commercial building
182	264	385	638	1,848	Jung-gu
191	85	66	88	16	Dong-gu
2,292	3,179	7,919	2,282	3,740	Michuhol-gu
2,965	4,687	2,946	6,884	3,522	Yeonsu-gu
6,639	8,175	3,030	5,667	2,622	Namdong-gu
4,366	1,965	1,693	1,244	544	Bupyeong-gu
362	315	480	1,139	150	Gyeyang-gu
1,824	3,321	2,649	8,958	7,399	Seo-gu
613	710	740	889	791	Ganghwa-gun
346	573	254	296	254	Ongjin-gun

Source : Architecture Planning Division

4. 연면적별 주택

단위 : 호

	합계 total	단독주택 Detached dwellings	아파트 Apartments
2013	16,704	826	12,631
2014	19,221	1,130	13,779
2015	22,636	1,270	16,485
2016	22,505	1,881	13,748
2017	15,116	1,541	8,995
2018	20,886	1,286	16,700
20㎡이하	250	—	212
20~40㎡	393	34	106
40~60㎡	5,893	63	4,444
60~85㎡	11,569	160	10,264
85~100㎡	1,498	205	1,280
100~130㎡	581	178	376
130~165㎡	178	146	14
165~230㎡	155	133	—
230㎡ 초과	369	364	—

자료 : 통계청

Housing Units by Floor Space

Unit : house

연립주택 Row houses	다세대주택 Apartment units in a private houses	비거주용 건물내 Non-housing units	
481	2,693	73	2013
727	3,503	82	2014
898	3,917	66	2015
1,734	4,814	328	2016
1,915	2,558	107	2017
793	2,002	105	2018
—	33	—	20㎡이하
11	237	5	20~40㎡
415	965	6	40~60㎡
367	764	14	60~85㎡
—	—	11	85~100㎡
—	—	26	100~130㎡
—	—	18	130~165㎡
—	—	18	165~230㎡
—	—	5	230㎡ 초과

Source : Statistics Korea

5. 건축허가

단위 : 동수, m²

		합계 Total						
		계 Total	콘크리트 Concrete	철골 Steel frame	조적 Masonry	철골철근 Combination Structure	나무 wooden	기타 Others
2013	건 수	4,545						
	동 수	5,882	2,725	2,330	391	86	338	12
	연면적	5,703,527	4,030,304	1,368,422	31,734	241,270	30,073	1,724
2014	건 수	4,436						
	동 수	5,358	2,366	2,264	338	81	303	6
	연면적	3,619,042	2,448,953	954,396	24,910	163,703	26,389	691
2015	건 수	5,687						
	동 수	6,791	3,465	2,299	350	129	523	26
	연면적	10,747,608	5,469,783	3,682,630	33,378	1,447,865	52,911	61,042
2016	건 수	6,117						
	동 수	7,474	3,396	2,829	424	78	709	38
	연면적	6,186,305	4,521,283	1,367,599	30,834	196,546	68,867	1,176
2017	건 수	5,638						
	동 수	7,185	3,193	2,694	356	62	844	36
	연면적	6,790,456	5,005,409	1,475,751	27,878	200,909	78,924	1,585
2018	건 수	5,131						
	동 수	7,249	3,365	2,869	256	81	607	71
	연면적	9,183,913	7,327,441	1,304,951	16,422	451,259	59,343	24,497

주 : 국토해양부 사업승인분 포함. Including business shares approved

자료 : 건축계획과

Building Permits

Unit : building, m²

신축 New building								
계 Total	콘크리트 Concrete	철골 Steel frame	조적 Masonry	철골철근 Combination Structure	나무 wooden	기타 Others		
2,473								Cases
3,337	1,634	1,294	109	22	270	8	2013	No. of buildings
4,752,375	3,586,480	934,498	11,729	192,791	26,049	828		Floor area
2,560								Cases
3,158	1,481	1,334	79	19	242	3	2014	No. of buildings
2,774,469	2,007,944	666,176	6,905	69,115	23,774	555		Floor area
3,639								Cases
4,888	2,664	1,553	135	69	453	14	2015	No. of buildings
5,424,231	3,954,641	1,028,600	13,100	324,440	46,112	57,340		Floor area
4,212								Cases
5,199	2,455	1,954	154	19	612	5	2016	No. of buildings
5,179,795	4,111,160	856,969	14,032	133,888	63,510	236		Floor area
3,854								Cases
4,938	2,326	1,724	116	16	747	9	2017	No. of buildings
5,459,679	4,434,912	811,822	10,454	127,550	74,615	326		Floor area
3,427								Cases
4,882	2,457	1,789	44	26	530	36	2018	No. of buildings
8,184,427	6,848,418	943,835	2,080	312,180	55,483	22,431		Floor area

Source : Architecture Planning Division

5. 건축허가 (계속)

단위 : 동수, m²

		증축·개축·이전·대수선 Extension / reconstruction						
		계	콘크리트	철골	조적	철골철근 Combination Structure	나무	기타
		Total	Concrete	Steel frame	Masonry		wooden	Others
2013	건 수	1,089						
	동 수	1,512	403	903	145	22	36	3
	연면적	607,596	168,658	400,189	7,476	28,892	1,580	801
2014	건 수	1,096						
	동 수	1,402	367	824	137	21	51	2
	연면적	520,304	187,724	254,795	5,827	70,108	1,803	47
2015	건 수	1,118						
	동 수	1,291	390	657	135	42	60	8
	연면적	4,283,155	619,219	2,541,414	10,737	1,103,108	6,140	2,538
2016	건 수	1,069						
	동 수	1,393	385	721	155	26	74	32
	연면적	658,898	150,443	463,443	5,180	35,558	3,383	891
2017	건 수	1,024						
	동 수	1,459	375	830	129	26	74	25
	연면적	946,178	298,774	612,533	6,493	24,443	2,739	1,196
2018	건 수	939						
	동 수	1,528	359	947	103	31	53	35
	연면적	676,540	212,740	329,346	3,220	126,789	2,379	2,066

주 : 국토해양부 사업승인분 포함. Including business shares approved

자료 : 건축계획과

Building Permits (Continued)

Unit : building, m²

용도변경 Change of use								
계	콘크리트	철골	조적	철골철근	나무	기타		
Total	Concrete	Steel frame	Masonry	Ferroconcrete	wooden	Others		
983								Cases
1,033	688	133	137	42	32	1	2013	No. of bulidings
343,556	275,166	33,735	12,529	19,587	2,444	95		Floor area
780								Cases
798	518	106	122	41	10	1	2014	No. of bulidings
324,269	253,285	33,425	12,178	24,480	812	89		Floor area
585								Cases
612	411	89	80	18	10	4	2015	No. of bulidings
1,040,222	895,923	112,617	9,541	20,317	659	1,164		Floor area
836								Cases
882	556	154	115	33	23	1	2016	No. of bulidings
347,612	259,680	47,187	11,622	27,100	1,974	49		Floor area
760								Cases
788	492	140	111	20	23	2	2017	No. of bulidings
384,599	271,723	51,395	10,931	48,916	1,570	64		Floor area
765								Cases
839	549	133	109	24	24	-	2018	No. of bulidings
322,946	266,283	31,770	11,122	12,290	1,481	-		Floor area

Source : Architecture Planning Division

6. 군·구별 건축허가

단위 : 동수, m²

	합계 Total		주거용 Dwelling		상업용 Commercial		농수산업 Farming and Fishery	
	동수 No. of buildings	연면적 Gross coverage	동수 No. of buildings	연면적 Gross coverage	동수 No. of buildings	연면적 Gross coverage	동수 No. of buildings	연면적 Gross coverage
2013	5,882	5,703,527	2,146	2,096,562	1,904	1,838,377	68	10,316
2014	5,358	3,619,042	1,997	999,109	1,875	1,305,325	47	10,520
2015	6,546	10,617,416	2,906	1,504,263	1,740	2,717,587	61	16,693
2016	7,453	20,679,476	3,324	1,386,657	2,339	15,938,787	90	38,412
2017	7,185	6,790,456	3,238	2,118,146	2,301	2,718,498	198	24,787
2018	7,230	9,214,252	2,784	4,073,625	2,396	2,361,310	331	61,737
중 구	474	700,922	100	36,794	289	421,249	—	—
동 구	121	558,548	41	338,382	26	9,621	—	—
미추홀구	471	1,556,546	162	831,966	194	463,096	—	—
연수구	155	81,985	50	25,588	81	44,768	—	—
남동구	658	585,905	207	211,707	176	175,451	18	5,966
부평구	420	1,139,120	142	539,331	194	344,648	—	—
계양구	357	877,729	75	405,509	178	184,740	2	476
서구	1,619	3,255,801	324	1,497,934	521	556,331	2	440
강화군	2,410	392,999	1,370	157,140	542	132,550	299	53,605
옹진군	545	64,697	313	29,275	195	28,856	10	1,250

자료 : 건축계획과

Building Permits by Gun and Gu

Unit : building, m²

공업용 Factory		교육/사회용 Educational and Social		공공용 Public		기타 Others		
동수 No. of buildings	연면적 Gross coverage	동수 No. of buildings	연면적 Gross coverage	동수 No. of buildings	연면적 Gross coverage	동수 No. of buildings	연면적 Gross coverage	
819	843,280	414	290,354	64	70,074	467	554,564	2013
828	727,918	264	297,607	37	27,003	310	251,560	2014
1,183	1,488,790	201	485,768	221	3,662,977	221	666,543	2015
1,147	1,620,224	261	555,513	56	167,319	236	972,565	2016
765	1,085,156	283	398,416	56	38,881	344	406,571	2017
835	1,114,562	265	387,286	94	56,070	525	1,159,661	2018
54	68,438	8	7,909	3	2,539	20	163,992	Jung-gu
22	32,916	8	9,761	3	1,415	21	166,454	Dong-gu
31	13,922	47	96,739	6	5,222	31	145,601	Michuhol-gu
–	–	15	9,132	1	1,763	8	734	Yeonsu-gu
175	122,203	52	57,281	8	8,002	22	5,295	Namdong-gu
32	204,367	35	30,746	6	2,186	11	17,841	Bupyeong-gu
52	198,401	19	71,556	5	4,608	26	12,439	Gyeyang-gu
440	458,226	53	83,651	53	27,406	226	631,813	Seo-gu
29	16,088	21	19,312	5	325	144	13,980	Ganghwa-gun
–	–	7	1,198	4	2,605	16	1,514	Ongjin-gun

Source : Architecture Planning Division

7. 아파트 건립¹⁾

단위 : 동수, 호

	동수 No. of buildings	주택수 No. of houses	규모별 주택수 House by Size				
			40㎡ 이하	40~60㎡ 이 하	60~85㎡ 이 하	85~135㎡ 이 하	135㎡ 초과
2013	70	7,030	—	840	4,200	1,572	418
2014	78	7,368	—	78	5,268	2,022	—
2015	243	25,548	—	4,363	19,515	2,180	66
2016	193	19,247	86	2,177	14,573	2,397	4
2017	134	15,719	2,863	5,656	6,074	517	609
2018	213	26,189	3,362	4,924	16,096	1,797	10
중 구	41	4,121	990	116	1,942	1,073	—
동 구	—	—	—	—	—	—	—
미추홀구	46	5,540	1,597	1,591	2,351	1	—
연 수 구	37	6,658	—	1,503	4,827	318	10
남 동 구	18	2,293	577	446	1,270	—	—
부 평 구	4	436	57	256	121	2	—
계 양 구	—	—	—	—	—	—	—
서 구	67	7,141	141	1,012	5,585	403	—
강 화 군	—	—	—	—	—	—	—
웅 진 군	—	—	—	—	—	—	—

주 : 1) 사업승인 기준. Based on business shares approved

자료 : 건축계획과

Construction of Apartment

Unit : building, house

층수별 주택수 House by floor number								
5층이하 floor or less		6~10층 이하		11~20층 이하		21층이상 floor or higher		
동 수 No. of buildings	주택수 No. of Houses	동 수 No. of buildings	주택수 No. of Houses	동 수 No. of buildings	주택수 No. of Houses	동 수 No. of buildings	주택수 No. of Houses	
-	-	14	281	30	1,916	26	4,833	2013
-	-	4	87	17	750	57	6,531	2014
-	-	3	120	22	1,170	218	24,258	2015
6	92	5	216	33	2,288	149	16,651	2016
4	290	1	97	28	1,621	101	13,633	2017
-	-	4	178	32	3,416	177	22,595	2018
-	-	-	-	8	1,180	33	2,941	Jung-gu
-	-	-	-	-	-	-	-	Dong-gu
-	-	2	35	9	608	35	4,897	Michuhol-gu
-	-	-	-	-	-	37	6,658	Yeonsu-gu
-	-	1	28	4	585	13	1,680	Namdong-gu
-	-	-	-	4	436	-	-	Bupyeong-gu
-	-	-	-	-	-	-	-	Gyeyang-gu
-	-	1	115	7	607	59	6,419	Seo-gu
-	-	-	-	-	-	-	-	Ganghwa-gun
-	-	-	-	-	-	-	-	Ongjin-gun

Source : Architecture Planning Division

8. 주택 재개발사업

단위 : 개수, 가구, m²

	완료 Completed				시행중	
	구역수 An area	시행면적 Enforcement area	정비건축물 (동) Service architecture	건립가구 Building a household	구역수 An area	시행면적 Enforcement area
2013	-	-	-	-	2	116,630
2014	2	75,191	933	1,643	2	86,082
2015	-	-	-	-	-	-
2016	-	-	-	-	5	468,021
2017	-	-	-	-	9	614,924
2018	5	187,014	-	3,501	49	3,217,053

자료 : 주거재생과

주:1) 완 료 : 당해연도에 공사 완료된 지구.

2) 시행중 : 당해연도에 사업시행인가 또는 관리처분 계획 인가된 지구

Housing Redevelopment

Unit : number, household, m²

Under construction		미시행 Defer construction				
정비건축물 (동) Service architecture	건립가구 Building a household	구역수 An area	시행면적 Enforcement area	정비건축물 (동) Service architecture	건립가구 Building a household	
1,479	1,699	92	6,144,650	—	—	2013
1,217	1,800	85	5,595,693	83,108	94,853	2014
—	—	73	4,870,333	65,886	84,716	2015
1,303	11,042	58	4,127,543	17,185	94,625	2016
2,820	12,730	50	3,554,893	17,675	69,682	2017
—	61,935	57	3,278,249	—	39,215	2018

Source : Residential Redevelopment Division

9. 주택가격지수

기준 : 2017.11=100.0

	주택매매가격지수 Housing sales price index	
	종합 Total	아파트 Apartments
2013	96.3	93.2
2014	97.4	95.7
2015	101.4	102.1
2016	102.2	103.5
2017	100.0	100.0
2018	100.7	99.9
중 구	98.7	96.8
동 구	100.4	98.9
미 추 홀 구	101.8	100.7
연 수 구	99.6	99.3
남 동 구	100.7	100.5
부 평 구	101.1	100.0
계 양 구	100.0	99.7
서 구	100.5	99.9
강 화 군	-	-
웅 진 군	-	-

자료 : 한국감정원

10. 토지거래 허가

단위 : 필지, 천㎡

	합계 Total		허가 Permit	
	건수 Cases	면적 Area	건수 Cases	면적 Area
2018	해당사항없음			

자료 : 한국감정원

Housing Price Index

주택전세 가격지수 Housing Jeonse price index		
종합 Total	아파트 Apartments	
88.9	84.0	2013
94.9	92.8	2014
102.3	103.3	2015
104.6	106.8	2016
100.0	100.0	2017
98.9	98.2	2018
96.7	94.5	Jung-gu
99.4	99.0	Dong-gu
100.1	100.2	Michuhol-gu
97.1	96.8	Yeonsu-gu
99.5	99.3	Namdong-gu
98.3	97.8	Bupyeong-gu
99.4	99.3	Gyeyang-gu
98.5	97.3	Seo-gu
-	-	Ganghwa-gun
-	-	Ongjin-gun

Source : Korea Appraisal Board

Permits for Land Transactions

Unit : parcel, 1,000m²

불 허 가 내 용 Non-permitted contents						
계 Sub-total		이용목적 Land use		기타 Others		
건수 Cases	면적 Area	건수 Cases	면적 Area	건수 Cases	면적 Area	
(토지가래허가 인천시 전지역 해제)						2018

Source : Korea Appraisal Board

11. 지가변동률

단위 : %

	평균	용도지역별							
		주거	상업	공업	녹지	농림	자연환경보전	보전관리	생산관리
		Residential zone	Commercial zone	Industrial zone	Green zone	Agriculture zone	Nature Preservation zone	Preservation quasi urban zone	Production quasi urban zone
2013	0.033	0.015	0.125	0.149	-0.090	-0.228	-	0.093	-0.040
2014	0.112	0.114	0.109	0.171	0.078	-0.182	-	0.020	0.020
2015	0.144	0.085	0.055	0.236	0.322	0.228	-	0.300	0.077
2016	0.129	0.208	0.071	0.002	0.096	0.117	-	0.081	0.142
2017	0.241	0.255	0.319	0.145	0.274	0.290	-	0.071	0.179
2018	0.331	0.419	0.339	0.189	0.227	0.399	-	0.107	0.910
중 구	0.257	0.402	0.189	0.148	0.252	-	-	-	-
동 구	0.210	0.197	0.340	0.198	-	-	-	-	-
미추홀구	0.396	0.424	0.377	0.180	0.043	-	-	-	-
연 수 구	0.437	0.520	0.453	0.000	0.231	-	-	-	-
남 동 구	0.417	0.498	0.484	0.257	0.235	-	-	-	-
부 평 구	0.389	0.452	0.273	0.318	0.138	-	-	-	-
계 양 구	0.399	0.315	0.434	0.255	0.642	-	-	-	-
서 구	0.210	0.281	0.205	0.188	0.112	0	-	-	-
강 화 군	0.238	0.026	1.708	0.000	-0.026	0.429	-	0.010	0.425
옹 진 군	0.235	-	-	-	-	0.305	-	0.407	2.539

주 : 지가변동률은 기준시점 가격수준을 100으로 보았을 때 해당시점 가격수준의 변동률을 의미함

자료 : 한국감정원

Land Price Changing Rate

Unit : %

	이용상황별							
계획관리 Planning quasi urban zone	전 Dry paddy	답 Rice paddy	대지		임야 Forest field	공장 Industrial	기타 Other use	
			주거용 Residential site	상업용 Commercial site				
-	-0.166	-0.354	0.115	-0.052	0.208	0.100	0.215	2013
0.101	0.020	-0.079	0.106	0.106	0.175	0.187	-	2014
0.080	0.208	0.331	0.126	0.084	0.231	0.262	-	2015
0.040	0.108	0.120	0.170	0.163	0.045	0.045	-	2016
0.111	0.284	0.213	0.295	0.272	0.180	0.092	-	2017
0.174	0.270	0.412	0.417	0.290	0.219	0.185	-	2018
-	0.430	0.222	0.312	0.144	-	0.080	-	Jung-gu
-	-	-	0.256	0.213	-	0.265	-	Dong-gu
-	-	-	0.599	0.088	-	0.083	-	Michuhol-gu
-	-	-	0.396	0.440	0.140	0.354	-	Yeonsu-gu
-	0.197	0.000	0.666	0.236	0.283	0.273	-	Namdong-gu
-	-	-	0.332	0.613	-	0.264	-	Bupyeong-gu
-	0.353	1.039	0.328	0.294	0.373	0.491	-	Gyeyang-gu
0.000	0.233	0.073	0.367	0.172	0.114	0.126	-	Seo-gu
0.196	0.311	0.457	-0.167	1.001	0.183	0.000	-	Ganghwa-gun
0.126	-0.100	0.648	0.072	0.000	0.601	-	-	Ongjin-gun

Source : Korea Appraisal Board

12. 토지 거래현황

단위 : 필지수, 천㎡

	합계		용도지역별					
			도시계획구역내					
	Total		주거지역 Residential zone		상업지역 Commercial zone		공업지역 Industrial zone	
	필지수 Parcel	면적 Area	필지수 Parcel	면적 Area	필지수 Parcel	면적 Area	필지수 Parcel	면적 Area
2013	94,158	23,660	67,439	8,194	9,864	969	4,854	2,341
2014	115,716	25,172	82,590	8,521	13,366	1,113	5,467	1,953
2015	144,811	30,256	101,554	8,608	19,597	1,502	6,303	2,619
2016	162,105	59,635	115,611	40,586	31,254	2,787	6,221	3,838
2017	224,145	81,322	137,454	31,719	49,121	3,371	6,856	14,213
2018	175,066	34,979	107,400	9,067	31,740	1,496	5,268	2,008
중 구	15,531	2,844	5,419	788	7,008	419	1,224	268
동 구	4,730	225	1,730	85	375	12	215	69
미추홀구	21,030	1,155	14,089	847	4,044	168	486	40
연 수 구	25,786	1,813	17,830	1,384	7,349	286	4	40
남 동 구	22,221	2,136	16,512	1,124	4,180	97	475	299
부 평 구	26,733	2,084	21,379	1,792	4,338	82	977	192
계 양 구	11,700	1,992	9,750	623	502	17	426	248
서 구	32,283	6,471	20,296	2,342	3,865	408	1,405	807
강 화 군	12,215	12,124	394	81	79	9	56	47
웅 진 군	2,837	4,135	1	-	-	-	-	-

자료 : 토지정보과

Land Transactions by Use and Purpose

Unit : parcel, 1,000m²

By use						
Subject to urban planning zone						
녹지지역 Green belt		개발제한구역 Areas of restricted development		용도미지정구역 Non-designated zone		
필지수 Parcel	면적 Area	필지수 Parcel	면적 Area	필지수 Parcel	면적 Area	
1,665	1,462	410	423	2,251	296	2013
2,653	2,588	701	570	1,727	577	2014
4,612	4,814	714	830	1,654	311	2015
4,320	6,232	718	653	1,784	547	2016
6,911	4,842	1,306	929	8,439	9,630	2017
5,149	3,853	1,766	1,254	9,881	1,428	2018
1,802	1,359	—	—	75	1	Jung-gu
—	—	—	—	2,410	58	Dong-gu
52	11	—	—	2,359	89	Michuhol-gu
170	80	6	4	427	17	Yeonsu-gu
371	210	660	399	23	8	Namdong-gu
33	16	5	—	1	—	Bupyeong-gu
449	516	569	586	4	2	Gyeyang-gu
1,654	1,240	526	264	4,389	1,139	Seo-gu
614	406	—	—	184	74	Ganghwa-gun
4	12	—	—	9	37	Ongjin-gun

Source : Land Information Division

12. 토지거래현황 (계속)

단위 : 필지수, 천㎡

	용도지역별 By use						지목별			
	도시계획구역외 Not subject to urban planning zone						전		답	
	관리지역 ¹⁾ Management Area		농림지역 Agricultural & Forest Area		자연환경보전지역 Natural Environment Preservation Area		Dry paddy		Rice paddy	
	필지수 Parcel	면적 Area	필지수 Parcel	면적 Area	필지수 Parcel	면적 Area	필지수 Parcel	면적 Area	필지수 Parcel	면적 Area
2013	6,245	6,471	1,429	3,504	1		2,599	2,206	2,032	2,890
2014	7,429	6,118	1,782	3,731	1	1	3,900	1,762	2,404	3,625
2015	8,309	7,124	2,068	4,448	-	-	3,798	2,234	3,078	4,009
2016	102	74	2,095	4,919	-	-	4,338	2,597	3,744	4,819
2017	11,645	9,870	2,412	6,748	1	-	5,064	3,099	4,528	5,478
2018	11,125	9,349	2,737	6,528	-	-	4,808	3,266	4,159	5,817
중 구	3	8	-	-	-	-	219	167	225	150
동 구	-	-	-	-	-	-	1	-	-	-
미추홀구	-	-	-	-	-	-	44	23	8	-
연수구	-	-	-	-	-	-	47	19	131	7
남동구	-	-	-	-	-	-	501	240	154	107
부평구	-	-	-	-	-	-	119	16	35	12
계양구	-	-	-	-	-	-	523	521	307	243
서구	12	22	136	254	-	-	389	304	625	485
강화군	8,354	5,379	2,534	6,130	-	-	2,455	1,613	2,358	4,509
옹진군	2,756	3,939	67	146	-	-	510	371	316	299

자료 : 토지정보과

Land Transactions by Use and Purpose (Continued)

Unit : parcel, 1,000m²

By purpose								
대지		임야		공장용지		기타		
Building land		Forest field		Factory site		Others		
필지수 Parcel	면적 Area	필지수 Parcel	면적 Area	필지수 Parcel	면적 Area	필지수 Parcel	면적 Area	
83,098	10,127	2,997	5,736	762	649	2,670	2,001	2013
101,046	10,261	3,846	6,070	1,429	1,662	3,091	1,792	2014
128,441	11,275	4,743	7,393	914	1,022	3,837	4,323	2015
152,088	44,278	4,522	6,959	1,668	1,656	5,058	8,588	2016
195,155	46,445	6,162	10,804	4,145	1,399	9,091	14,097	2017
149,679	11,068	6,554	8,780	1,870	1,836	7,996	4,207	2018
12,815	1,316	795	845	10	13	1,467	354	Jung-gu
4,258	158	—	—	42	31	429	35	Dong-gu
19,511	919	77	11	195	30	1,195	168	Michuhol-gu
25,454	1,238	118	44	2	10	34	494	Yeonsu-gu
20,186	1,213	432	296	353	211	595	67	Namdong-gu
24,587	890	79	23	514	1,065	1,399	78	Bupyeong-gu
10,206	702	459	488	29	5	176	34	Gyeyang-gu
28,655	3,247	972	661	685	319	957	1,457	Seo-gu
3,424	1,231	2,528	4,120	39	152	1,411	496	Ganghwa-gun
583	159	1,094	2,289	1	—	333	1,018	Ongjin-gun

Source : Land Information Division

13. 용도지역

단위 : 명, %, 천㎡

	인구 Population			용도지역 총합계	도시지역		
	합계	도시지역 인 구 ¹⁾	비도시지역 인 구 ²⁾		합계	주거지역	
						소계	전용주거지역
	Total	Urban	Rural	Grand total	Total	sub-total	소 계 sub-total
2013	2,879,782	2,815,096	64,686	1,138.66	570.39	114.66	3.86
2014	2,902,608	2,837,639	64,969	1,099.05	523.22	115.72	3.43
2015	2,925,815	2,860,154	65,661	1,093.14	523.73	116.34	3.16
2016	2,943,069	2,871,279	71,790	1,148.20	575.44	117.61	3.09
2017	2,932,571	2,886,775	67,369	1,138.44	564.29	119.01	3.09
2018	2,952,427	2,885,626	66,801	1,142.16	568.03	119.54	3.11
중 구	122,499	122,499	—	141.23	141.23	12.30	2.06
동 구	64,601	64,601	—	7.59	7.59	2.40	—
미추홀구	416,542	416,542	—	24.91	24.91	14.95	—
연 수 구	346,359	346,359	—	123.32	123.32	21.68	—
남 동 구	536,578	536,578	—	56.93	56.93	16.15	0.17
부 평 구	524,640	524,640	—	32.00	32.00	14.55	—
계 양 구	312,680	312,680	—	45.54	45.54	9.37	—
서 구	538,596	538,596	—	131.48	111.62	26.18	0.87
강 화 군	68,896	23,131	45,765	408.14	17.31	1.95	—
웅 진 군	21,036	—	21,036	171.02	7.59	0.01	0.01

주 : 1) 도시지역인구는 읍동 인구임

2) 비도시지역인구는 면 인구임

자료 : 도시균형계획과

Specific Use Area

Unit : person, %, 1,000 m²

Urban Area							
Residential zone							
Residential only		일반주거지역 General residential				준주거지역	
제1종전용 1st Exclusive	제2종전용 2nd Exclusive	소계 sub-total	제1종일반 1st General	제2종일반 1nd General	제3종일반 3rd General	Semi residential	
1,18	2,68	95,97	15,27	41,31	39,39	14,83	2013
1,04	2,39	96,44	15,67	41,47	39,26	15,86	2014
1,05	2,11	97,46	15,55	41,79	40,12	15,72	2015
1,05	2,04	97,61	15,52	41,61	40,47	16,93	2016
1,05	2,04	98,73	15,34	42,69	40,70	17,19	2017
1,06	2,04	99,39	15,36	43,04	40,98	17,05	2018
0,40	1,65	9,11	2,37	3,89	2,84	1,14	Jung-gu
-	-	2,07	-	0,88	1,19	0,33	Dong-gu
-	-	11,79	1,16	7,43	3,20	3,16	Michuhol-gu
-	-	15,16	1,34	5,46	8,36	6,52	Yeonsu-gu
0,17	-	14,02	1,76	5,79	6,47	1,96	Namdong-gu
-	-	12,87	1,68	6,98	4,21	1,68	Bupyeong-gu
-	-	8,84	1,33	4,22	3,29	0,53	Gyeyang-gu
0,48	0,39	23,61	4,74	7,45	11,42	1,70	Seo-gu
-	-	1,91	0,98	0,94	-	0,04	Ganghwa-gun
0,01	-	-	-	-	-	-	Ongjin-gun

Source : Balanced Urban Planning Division

13. 용도지역 (계속)

단위 : 명, %, 천㎡

	도시지역						
	상업지역 Commercial zone					공업지역	
	소계 sub-total	중심 Central	일반 General	근린 Neighbor	유통 Distributional	소계 sub-total	전용 Exclusive
2013	21.00	3.52	16.50	0.69	0.30	58.38	4.40
2014	23.35	4.61	16.89	0.82	1.03	61.24	3.37
2015	22.90	3.50	17.53	0.84	1.03	63.35	3.37
2016	23.40	3.51	18.01	0.84	1.03	64.06	3.37
2017	23.40	3.51	18.02	0.84	1.03	64.51	3.97
2018	23.48	3.51	18.08	0.85	1.03	63.98	3.64
중 구	5.96	0.75	5.20	—	—	13.24	—
동 구	0.46	0.04	0.42	—	—	3.90	—
미추홀구	3.27	0.11	3.13	0.03	—	2.28	—
연 수 구	4.70	1.61	2.93	0.16	—	4.49	—
남 동 구	2.00	—	2.00	—	—	10.31	0.07
부 평 구	1.92	—	1.92	—	—	5.03	—
계 양 구	0.64	—	0.64	—	—	1.41	—
서 구	4.33	1.00	1.64	0.66	1.03	19.21	—
강 화 군	0.20	—	0.20	—	—	0.54	—
응 진 군	—	—	—	—	—	3.57	3.57

주 : 1) 도시지역인구는 읍동 인구임

2) 비도시지역인구는 면 인구임

자료 : 도시균형계획과

Specific Use Area (Continued)

Unit : person, %, 1,000 m²

Urban Area							
Industrial zone		녹지지역 Green zone				미지정	
일반	준공업	소 계	보전	생산	자연		
General	Mixed					sub-total	
33.01	20.97	285.37	46.93	7.36	231.08	90.97	2013
34.15	23.71	287.87	46.87	7.50	233.50	35.00	2014
35.66	24.33	287.02	46.84	7.50	232.67	34.12	2015
35.70	25.00	288.19	46.75	7.49	233.95	82.16	2016
35.69	24.85	287.85	46.75	7.41	233.69	69.52	2017
35.69	24.65	287.65	46.64	26.32	214.70	73.39	2018
2.04	11.20	109.63	20.07	1.71	87.85	0.10	Jung-gu
3.10	0.80	0.83	—	—	0.83	—	Dong-gu
1.39	0.89	4.41	1.25	—	3.16	—	Michuhol-gu
0.01	4.48	23.54	3.45	20.09	—	68.91	Yeonsu-gu
8.96	1.28	28.45	4.61	—	23.84	0.02	Namdong-gu
3.00	2.03	10.50	6.07	—	4.44	—	Bupyeong-gu
0.45	0.96	34.12	2.96	—	31.16	—	Gyeyang-gu
16.29	2.92	61.61	8.23	1.56	51.82	0.29	Seo-gu
0.45	0.09	14.56	—	2.96	11.60	0.06	Ganghwa-gun
—	—	—	—	—	—	4.01	Ongjin-gun

Source : Balanced Urban Planning Division

13. 용도지역 (계속)

단위 : 명, %, 천㎡

	비 도 시 지 역		
	합계(A)	계획관리지역	생산관리지역
	Total	Plan management Area	Production management Area
2013	568.28	153.67	26.29
2014	569.25	152.94	26.46
2015	569.41	154.08	26.52
2016	572.76	154.67	28.68
2017	574.15	155.28	26.99
2018	574.12	155.31	26.98
중 구	-	-	-
동 구	-	-	-
미추홀구	-	-	-
연 수 구	-	-	-
남 동 구	-	-	-
부 평 구	-	-	-
계 양 구	-	-	-
서 구	19.86	12.54	0.18
강 화 군	390.83	91.19	14.05
웅 진 군	163.43	51.58	12.75

주 : 1) 도시지역인구는 읍동 인구임

2) 비도시지역인구는 면 인구임

자료 : 도시균형계획과

Specific Use Area (Continued)

Unit : person, %, 1,000 m²

Rural Area			
보전관리지역 Preservation management Area	농림지역 Agricultural & Forest Area	자연환경 보존지역 Natural Environment Preservation Area	
125,60	262,67	0.05	2013
126,36	263,43	0.05	2014
125,31	263,44	0.05	2015
126,24	263,13	0.05	2016
129,92	261,91	0.05	2017
130.71	261.05	0.05	2018
—	—	—	Jung-gu
—	—	—	Dong-gu
—	—	—	Michuhol-gu
—	—	—	Yeonsu-gu
—	—	—	Namdong-gu
—	—	—	Bupyeong-gu
—	—	—	Gyeyang-gu
1,01	6,13	—	Seo-gu
44,34	241,25	—	Ganghwa-gun
85,36	13,67	0.05	Ongjin-gun

Source : Balanced Urban Planning Division

14. 용도지구

단위 : km²

	합계		경관지구								고도지구	
			Scenic district									
	Total				자연		시가지		특화		Height restriction district	
					Natural		Urban					
	개소	면적	개소	면적	개소	면적	개소	면적	개소	면적	개소	면적
2018	225	150.8397	63	3.44	6	1.70	56	1.27	1	0.47	6	1.69
중 구	18	7.51	11	0.63	-	-	10	0.16	1	0.47	3	0.84
동 구	8	0.54	7	0.08	-	-	7	0.08	-	-	1	-
미추홀구	16	2.43	13	0.55	1	0.04	12	0.51	-	-	1	0.55
연 수 구	4	0.81	2	0.43	2	0.43	-	-	-	-	1	0.30
남 동 구	12	1.66	3	0.15	-	-	3	0.15	-	-	-	-
부 평 구	16	1.52	15	0.24	-	-	15	0.24	-	-	-	-
계 양 구	6	30.58	1	0.65	1	0.65	-	-	-	-	-	-
서 구	16	0.83	11	0.71	2	0.58	9	0.13	-	-	-	-
강 화 군	127	104.57	-	-	-	-	-	-	-	-	-	-
옹 진 군	2	0.39	-	-	-	-	-	-	-	-	-	-

주 : 1) 2개구 이상에 걸쳐 지정된 경우 주된 면적이 포함된 구에 개소수를 산정하며, 해당구는 면적만을 산정함

자료 : 도시균형계획과

Land by Purpose

Unit : km²

방화지구		방재지구						보호지구				
Fire-prevention district		Disaster prevention district						Protection district				
		시가지 Urban		자연 Natural		역사문화환경 Historical Culture						
개소	면적	개소	면적	개소	면적	개소	면적	개소	면적	개소	면적	
13	7.44	-	-	-	-	-	-	111	133.18	109	100.80	2018
3	2.84	-	-	-	-	-	-	1	3.20	-	-	Jung-gu
(1) ¹⁾	0.46	-	-	-	-	-	-	-	-	-	-	Dong-gu
2	1.33	-	-	-	-	-	-	-	-	-	-	Michuhol-gu
1	0.08	-	-	-	-	-	-	-	-	-	-	Yeonsu-gu
6	1.45	-	-	-	-	-	-	1	0.00	1	0.00	Namdong-gu
1	1.28	-	-	-	-	-	-	-	-	-	-	Bupyeong-gu
-	-	-	-	-	-	-	-	1	29.18	-	-	Gyeyang-gu
-	-	-	-	-	-	-	-	-	-	-	-	Seo-gu
-	-	-	-	-	-	-	-	108	100.80	108	100.80	Ganghwa-gun
-	-	-	-	-	-	-	-	-	-	-	-	Ongjin-gun

Source : Balanced Urban Planning Division

14. 용도지구 (계속)

단위 : km²

	보호지구				취락지구						개발진흥지구			
	Protection district				Settlement district									
	중요시설물		생태계				자연		집단				주거	
	Major facilities		Eco system				Natural		Collective				Residence	
	개소	면적	개소	면적	개소	면적	개소	면적	개소	면적	개소	면적	개소	면적
2018	3	33.04	-	-	20	1.67	9	0.74	11	0.93	12	3.42	4	0.20
중 구	1	3.20	-	-	-	-	-	-	-	-	-	-	-	-
동 구	-	-	-	-	-	-	-	-	-	-	-	-	-	-
미추홀구	-	-	-	-	-	-	-	-	-	-	-	-	-	-
연 수 구	-	-	-	-	-	-	-	-	-	-	-	-	-	-
남 동 구	-	-	-	-	2	0.06	-	-	2	0.06	-	-	-	-
부 평 구	1	0.66	-	-	-	-	-	-	-	-	-	-	-	-
계 양 구	1	29.18	-	-	4	0.75	-	-	4	0.75	-	-	-	-
서 구	-	-	-	-	5	0.12	-	-	5	0.12	-	-	-	-
강 화 군	-	-	-	-	9	0.74	9	0.74	-	-	10	3.03	3	0.07
웅 진 군	-	-	-	-	-	-	-	-	-	-	2	0.39	1	0.13

주 : 1) 2개구 이상에 걸쳐 지정된 경우 주된 면적이 포함된 구에 개소수를 산정하며, 해당구는 면적만을 산정함

자료 : 도시균형개발과

Land by Purpose

Unit : km²

Development promotion district								특정용도제한지구		복합용도지구		
산업유통 Industry and distribution		관광휴양 Tourism recreation		복합 Complex		특정 Specific						
개소	면적	개소	면적	개소	면적	개소	면적	개소	면적	개소	면적	
-	-	7	3.13	-	-	1	0.09	-	-	-	-	2018
-	-	-	-	-	-	-	-	-	-	-	-	Jung-gu
-	-	-	-	-	-	-	-	-	-	-	-	Dong-gu
-	-	-	-	-	-	-	-	-	-	-	-	Michuhol-gu
-	-	-	-	-	-	-	-	-	-	-	-	Yeonsu-gu
-	-	-	-	-	-	-	-	-	-	-	-	Namdong-gu
-	-	-	-	-	-	-	-	-	-	-	-	Bupyeong-gu
-	-	-	-	-	-	-	-	-	-	-	-	Gyeyang-gu
-	-	-	-	-	-	-	-	-	-	-	-	Seo-gu
-	-	6	2.87	-	-	1	0.09	-	-	-	-	Ganghwa-gun
-	-	1	0.26	-	-	-	-	-	-	-	-	Ongjin-gun

Source : Balanced Urban Planning Division

15. 개발제한구역

단위 : 개, 가구수, 명

	현황 Status				
	읍면동수	가구	인구 opulation		
	No. of Eup, Myeon and Dong	Households		남 Male	여 Female
2013	48	766	1,637
2014	47	711	1,541
2015	47	673	1,498
2016	47	651	1,377
2017	48	845	1,816
2018	48	910	1,908

	건축물				
	도로 및 상하수도 등 공공용 시설	농림수산업용시설	주택 및 근린생활시설	주민공동이용시설	
		Public facilities	Agriculture, forestry and fishing facilities	house & neighboring convenience facilities	Common use facilities for residents
2013	1,518	62	225	833	87
2014	1,553	61	238	847	88
2015	1,550	61	236	843	91
2016	1,483	61	236	769	91
2017	1,730	67	300	862	80
2018	1,948	87	373	693	85

주 : 1) 법정동을 기준으로 함 2) 잡종지 포함 3) 무허가건물 포함

자료 : 도시균형계획과

Areas of Restricted Development(Green Belts)

Unit : each, household, Person

	면적(km ²) Area					
	대지 Building land	임야 Forest field	전 Dry paddy	답 Rice paddy	기타 ¹⁾ Others	
73	1	31	11	16	13	2013
72	1	31	11	16	13	2014
72	1	31	11	16	13	2015
72	1	31	11	16	13	2016
72	2	31	11	15	13	2017
72	2	31	12	14	13	2018

Number of Buildings					
실외체육시설 Outdoor sports facilities	도시민의 여가활용시설 Citizen's Leisure facilities	국방군사에 관한 시설 National defense&military facilities	학교 및 전기공급 시설 등 공익시설 Public beneficial facilities	기타 ²⁾ Others	
1	5	23	32	250	2013
2	6	24	36	251	2014
2	6	23	36	252	2015
2	6	30	36	252	2016
4	6	26	26	359	2017
6	8	41	28	632	2018

Source : Balanced Urban Planning Division

16. 공원¹⁾

단위 : 개소, 천㎡

	총계 Grand total (A+B)		자연공원 (A) Natural parks							
			계(A) Total		국립공원 National		시립공원 Municipal		군·구립공원 Gun-GU Park	
	개소 Number	면적 Area	개소 Number	면적 Area	개소 Number	면적 Area	개소 Number	면적 Area	개소 Number	면적 Area
2013	1,064	49,653	-	-	-	-	-	-	-	-
2014	1,058	49,310	-	-	-	-	-	-	-	-
2015	1,142	47,349	-	-	-	-	-	-	-	-
2016	1,155	44,157	-	-	-	-	-	-	-	-
2017	1,140	43,252	-	-	-	-	-	-	-	-
2018	1,173	45,187	-	-	-	-	-	-	-	-
중 구	82	2,522	-	-	-	-	-	-	-	-
동 구	39	278	-	-	-	-	-	-	-	-
미추홀구	108	1,639	-	-	-	-	-	-	-	-
연 수 구	116	2,399	-	-	-	-	-	-	-	-
남 동 구	167	7,876	-	-	-	-	-	-	-	-
부 평 구	150	3,912	-	-	-	-	-	-	-	-
계 양 구	96	2,161	-	-	-	-	-	-	-	-
서 구	274	8,189	-	-	-	-	-	-	-	-
강 화 군	17	849	-	-	-	-	-	-	-	-
웅 진 군	-	-	-	-	-	-	-	-	-	-
경제자유 구 역 청	124	15,362	-	-	-	-	-	-	-	-

주 : 1) 조성기준. Based on constructed parks

2) 송도1호문화공원, 영종하늘도시1호수변공원

3) 단위 : 개소, 1,000㎡

4) 시 공원사업소는 공원 위치 해당 구에 작성

자료 : 공원조성과

Parks

Unit : number, 1,000m²

도시공원(B) Urban parks						
계(B) Total		어린이공원 Children's		소공원 Pocket Park		
개소 Number	면적 Area	개소 Number	면적 Area	개소 Number	면적 Area	
1,064	49,653	561	1,809	128	206	2013
1,058	49,310	557	1,801	128	213	2014
1,139	46,395	586	1,856	156	251	2015
1,152	43,203	595	1,885	156	270	2016
1,140	43,252	592	1,877	157	264	2017
1,173	45,187	589	1,811	170	310	2018
82	2,522	34	115	18	32	Jung-gu
39	278	27	69	8	11	Dong-gu
108	1,639	68	220	18	27	Michuhol-gu
116	2,399	61	254	10	27	Yeonsu-gu
167	7,876	109	203	14	33	Namdong-gu
150	3,912	93	280	23	36	Bupyeong-gu
96	2,161	45	132	30	21	Gyeyang-gu
274	8,189	137	500	34	80	Seo-gu
17	849	3	6	—	—	Ganghwa-gun
—	—	—	—	—	—	Ongjin-gun
124	15,362	12	32	15	43	Incheon Free Economic Zone Authority

Source : Park Creation Division

16. 공원¹⁾ (계속)

단위 : 개소, 천㎡

	도시공원(B)							
	근린공원 Neighborhood		도시자연공원 Urban natural		묘지공원 Grave yard		체육공원 Sports	
	개소 Number	면적 Area	개소 Number	면적 Area	개소 Number	면적 Area	개소 Number	면적 Area
2013	325	35,373	3	5,737	4	2,512	14	556
2014	320	35,089	3	5,737	4	2,513	15	483
2015	339	36,509	1	606	4	4,089	17	451
2016	339	35,364	1	606	3	2,340	15	391
2017	328	34,477	1	606	3	2,340	16	404
2018	336	36,305	1	606	3	2,382	14	346
중 구	29	2,314	-	-	-	-	1	61
동 구	4	198	-	-	-	-	-	-
미추홀구	14	1,331	-	-	-	-	-	-
연수구	38	1,687	-	-	-	-	1	20
남동구	35	7,102	-	-	-	-	2	49
부평구	31	1,725	-	-	1	1,655	-	-
계양구	15	1,336	1	606	-	-	3	51
서구	89	6,751	-	-	1	627	5	95
강화군	3	652	-	-	-	-	1	10
옹진군	-	-	-	-	-	-	-	-
경제자유 구역청	78	13,209	-	-	1	100	1	60

주 : 1) 조성기준. Based on constructed parks

2) 송도1호 문화공원, 영종하늘도시1호 수변공원

3) 단위 : 개소, 1,000㎡

4) 시 공원사업소는 공원 위치 해당 구에 작성

자료: 공원조성과

Parks (Continued)

Unit : number, 1,000m²

Urban parks						기타공원 Other parks		
역사공원 History park		문화공원 Cultural park		수변공원 Waterfront park				
개소 Number	면적 Area	개소 Number	면적 Area	개소 Number	면적 Area	개소 Number	면적 Area	
3	188	11	692	12	1,626	3	954	2013
4	192	12	692	12	1,636	3	954	2014
6	242	12	735	18	1,656	3	954	2015
6	243	13	800	24	1,307	3	954	2016
5	218	14	803	21	1,309	3	954	2017
6	263	25	933	26	1,300	3	931	2018
—	—	—	—	—	—	—	—	Jung-gu
—	—	—	—	—	—	—	—	Dong-gu
—	—	8	61	—	—	—	—	Michuhol-gu
—	—	5	72	—	—	1	339	Yeonsu-gu
2	50	—	—	4	54	1	385	Namdong-gu
—	—	1	9	—	—	1	207	Bupyeong-gu
—	—	2	15	—	—	—	—	Gyeyang-gu
2	50	2	12	4	74	—	—	Seo-gu
2	163	1	9	7	9	—	—	Ganghwa-gun
—	—	—	—	—	—	—	—	Ongjin-gun
—	—	6	755	11	1,163	—	—	Incheon Free Economic Zone Authority

Source : Park Creation Division

17. 하천

Rivers and Streams

단위 : km

Unit : km

	하천수(개소) No. of rivers and streams	총연장 Total length	요개수 Cases of improvements needed				
				기개수 Already improved	미개수 Yet to be improved	개수율(%) Improvement rate	
2013	32	134.66	244.16	132.85	111.31	54.40	2013
2014	32	134.66	244.16	132.85	111.31	54.40	2014
2015	32	134.66	244.16	132.85	111.31	54.40	2015
2016	32	135.49	242.67	131.66	111.01	54.25	2016
2017	32	135.49	242.67	141.71	100.96	58.40	2017
2018	32	135.49	242.67	141.71	100.96	58.40	2018

자료 : 수질환경과

Source : Water Quality Management Division

18. 하천부지점용

Use of River Sites

단위 : m², 천원Unit : m², 1,000won

	건수 Number of cases	면적 Area	토사채취(m ³) Collection of gravels and sand	사용료징수 Collection of use fees		
				부과 Adjusted	징수 Collected	
2013	10	90,150	—	7,892	7,892	2013
2014	9	8,135	—	17,390	17,390	2014
2015	17	7,110	—	9,255	9,255	2015
2016	24	96,511	—	19,400	19,400	2016
2017	41	98,441	—	47,303	47,303	2017
2018	55	25,361	—	32,817	32,817	2018

자료 : 수질환경과

Source : Water Quality Management Division

19. 도로

단위 : m, m², %

	합계 Total	개통연장		
			포장 Pavement	포장률 Pavement Ratio
2018	3,271,609	3,244,244	3,159,751	-
중 구	338,277	338,277.0	338,277.0	100.00
동 구	55,276	55,276.0	55,276.0	100.00
미추홀구	480,077	480,077.0	480,077.0	100.00
연 수 구	282,722	282,722.0	282,722.0	100.00
남 동 구	452,328	452,328.0	452,186.0	99.97
부 평 구	229,927	229,927.0	229,927.0	100.00
계 양 구	207,882	207,882.0	207,882.0	100.00
서 구	667,847	664,432.0	664,432.0	100.00
강 화 군	364,273	364,273.0	282,332.0	77.51
웅 진 군	193,000	169,050	166,640.0	98.57

	일반국도 National highway					
	개통연장 Opened Length				미개통	
			포장 Pavement	포장률 Pavement Ratio	미포장 Non-Paved	Unopened
2018	75,613	75,613	75,613	-	-	-
중 구	3,890	3,890.0	3,890	100	-	-
동 구	4,260	4,260.0	4,260	100	-	-
미추홀구	8,654	8,654.0	8,654	100	-	-
연 수 구	5,250	5,250.0	5,250	100	-	-
남 동 구	13,378	13,378.0	13,378	100	-	-
부 평 구	5,000	5,000.0	5,000	100	-	-
계 양 구	11,235	11,235.0	11,235	100	-	-
서 구	5,490	5,490.0	5,490	100	-	-
강 화 군	18,456	18,456.0	18,456	100	-	-
웅 진 군	-	-	-	-	-	-

주 : 포장률 = 포장 / (포장+미포장)

자료 : 도로과

Roads

Unit : m, m², %

		고속국도		
Opened Length	미개통	Highway	포장	
미포장 Non-Paved	Unopened		Pavement	
84,493	27,365	109,480	109,480	2018
-	-	27,460	27,460	Jung-gu
-	-	2,660	2,660	Dong-gu
-	-	6,410	6,410	Michuhol-gu
-	-	10,650	10,650	Yeonsu-gu
142.0	-	11,940	11,940	Namdong-gu
-	-	3,760	3,760	Bupyeong-gu
-	-	21,550	21,550	Gyeyang-gu
-	3,415.0	25,050	25,050	Seo-gu
81,941.0	-	-	-	Ganghwa-gun
2,410.0	23,950.0	-	-	Ongjin-gun

광역시도 Metropolitan city road						
개통연장 Opened Length					미개통	
		포장 Pavement	포장률 Pavement Ratio	미포장 Non-Paved	Unopened	
723,792	723,792	723,792	-	-	-	2018
156,379	156,379	156,379	100.0	-	-	Jung-gu
10,618	10,618	10,618	100.0	-	-	Dong-gu
46,924	46,924	46,924	100.0	-	-	Michuhol-gu
118,033	118,033	118,033	100.0	-	-	Yeonsu-gu
101,527	101,527	101,527	100.0	-	-	Namdong-gu
46,668	46,668	46,668	100.0	-	-	Bupyeong-gu
34,297	34,297	34,297	100.0	-	-	Gyeyang-gu
155,926	155,926	155,926	100.0	-	-	Seo-gu
53,420	53,420	53,420	100.0	-	-	Ganghwa-gun
-	-	-	-	-	-	Ongjin-gun

Source : Roads Division

19. 도로 (계속)

단위 : m, m², %

	지방도 Provincial road					
		개통 연장 Opened Length				미개통 Unopened
		포장 Pavement	포장률 Pavement Ratio	미포장 Non-Paved		
2018	45,462	42,047	42,047	-	-	3,415
중 구	-	-	-	-	-	-
동 구	-	-	-	-	-	-
미추홀구	-	-	-	-	-	-
연 수 구	-	-	-	-	-	-
남 동 구	-	-	-	-	-	-
부 평 구	-	-	-	-	-	-
계 양 구	-	-	-	-	-	-
서 구	29,240	25,825	25,825.0	100	-	3,415
강 화 군	16,222	16,222	16,222.0	100	-	-
옹 진 군	-	-	-	-	-	-

	군도 Gun road					
		개통 연장 Opened Length				미개통 Unopened
		포장 Pavement	포장률 Pavement Ratio	미포장 Non-Paved		
2018	469,175	445,225	360,874	-	84,351	23,950
중 구	-	-	-	-	-	-
동 구	-	-	-	-	-	-
미 추 홀 구	-	-	-	-	-	-
연 수 구	-	-	-	-	-	-
남 동 구	-	-	-	-	-	-
부 평 구	-	-	-	-	-	-
계 양 구	-	-	-	-	-	-
서 구	-	-	-	-	-	-
강 화 군	276,175	276,175	194,234	70.33	81,941	-
옹 진 군	193,000	169,050	166,640	98.57	2,410	23,950

주 : 포장률 = 포장 / (포장+미포장)

자료 : 도로과

Roads (Continued)

Unit : m, m², %

시도 Si road							
	개통 연장 Opened Length				미개통		
		포장 Pavement	포장률 Pavement Ratio	미포장 Non-Paved	Unopened		
-	-	-	-	-	-	-	2018
-	-	-	-	-	-	-	Jung-gu
-	-	-	-	-	-	-	Dong-gu
-	-	-	-	-	-	-	Michuhol-gu
-	-	-	-	-	-	-	Yeonsu-gu
-	-	-	-	-	-	-	Namdong-gu
-	-	-	-	-	-	-	Bupyeong-gu
-	-	-	-	-	-	-	Gyeyang-gu
-	-	-	-	-	-	-	Seo-gu
-	-	-	-	-	-	-	Ganghwa-gun
-	-	-	-	-	-	-	Ongjin-gun

구도 Gu Road						
	개통 연장 Opened Length				미개통 Unopened	
		포장 Pavement	포장률 Pavement Ratio	미포장 Non-Paved		
1,847,987	1,847,987	1,847,945	-	142	-	2018
150,548	150,548	150,548	100.0	-	-	Jung-gu
37,738	37,738	37,738	100.0	-	-	Dong-gu
418,089	418,089	418,089	100.0	-	-	Michuhol-gu
148,789	148,789	148,789	100.0	-	-	Yeonsu-gu
325,483	325,483	325,341	99.96	142	-	Namdong-gu
174,399	174,399	174,499	100.0	-	-	Bupyeong-gu
140,800	140,800	140,800	100.0	-	-	Gyeyang-gu
452,141	452,141	452,141	100.0	-	-	Seo-gu
-	-	-	-	-	-	Ganghwa-gun
-	-	-	-	-	-	Ongjin-gun

Source : Roads Division

19-1. 폭원별 도로현황

단위 : m

	도로 (폭원별)		
	합계 Total	광로 (40m이상) Avenues	대로 (25~40m미만) Streets
2013	3,065,374	252,085	613,553
2014	3,350,591	288,352	663,773
2015	3,480,148	300,039	653,995
2016	3,491,619	309,684	667,020
2017	3,686,775	286,078	564,948
2018	3,044,242	287,352	466,431
중 구	342,116	25,218	67,382
동 구	54,499	6,955	9,806
미 추 홀 구	480,077	19,770	45,187
연 수 구	282,722	63,868	62,596
남 동 구	452,328	44,486	81,060
부 평 구	229,927	9,590	45,938
계 양 구	274,470	20,372	30,067
서 구	667,847	97,093	116,576
강 화 군	67,256	-	7,819
옹 진 군	193,000	-	-

주 : 도로연장 기준

자료 : 도로과

Roads(by Size)

Unit : m

Roads(by Size)		광장 (개소) Squares (Number)	
중로 (12~25m미만) Roads	소로 (12m미만) Paths		
781,955	1,417,781	63	2013
854,922	1,543,544	72	2014
952,396	1,573,718	75	2015
969,428	1,545,487	74	2016
875,523	1,990,226	51	2017
586,840	1,703,619	50	2018
103,819	145,697	2	Jung-gu
19,701	18,037	2	Dong-gu
14,506	400,614	—	Michuhol-gu
40,785	115,473	8	Yeonsu-gu
73,278	253,504	13	Namdong-gu
19,909	154,490	—	Bupyeong-gu
74,565	149,466	8	Gyeyang-gu
218,748	235,430	17	Seo-gu
21,529	37,908	—	Ganghwa-gun
—	193,000	—	Ongjin-gun

Source : Roads Division

20. 도로시설물

단위 : 개소, m, m²

	보도육교			지하보도			지하차도		
	Pedestrian overpass			Pedestrian underpass			Underground roadway		
	개소 Number	연장 Length	면적 Area	개 소 Number	연장 Length	면적 Area	개소 Number	연장 Length	면적 Area
2013	71	3,834.6	16,428.4	11	595.7	4,915.5	28	13,471.2	275,295.4
2014	69	3,791.3	16,359.0	11	595.7	4,801.4	27	15,495.5	344,025.1
2015	71	3,892.5	16,997.4	11	595.7	4,801.4	30	17,735.5	404,985.1
2016	76	4,154.7	16,279.8	9	538.7	4,393.1	31	17,781.5	406,347.3
2017	71	3,904.3	17,153.3	9	539.1	4,394.9	37	21,871.5	516,241.3
2018	71	3,881.3	17,066	11	647.5	5,251.8	37	22,061.5	517,381.3
중 구	9	644.4	2,939.3	4	187.4	1,342.3	5	3,551.0	98,792.5
동 구	1	25.5	76.6	1	214.8	2,577.6	—	—	—
미추홀구	9	394.2	1,410.6	—	—	—	4	1,778.0	30,149.5
연 수 구	5	182.4	694.6	4	166.3	820.3	7	3,961.5	98,871.4
남 동 구	15	1,014.0	4,015.6	—	—	—	5	2,548.0	73,861.0
부 평 구	11	487.7	2,321.8	1	32.6	326.0	4	1,343.0	24,917.3
계 양 구	1	29.0	116.0	—	—	—	3	1,507.0	24,112.0
서 구	20	1,104.1	5,491.4	1	46.4	185.6	9	7,373.0	166,677.6
강 화 군	—	—	—	—	—	—	—	—	—
웅 진 군	—	—	—	—	—	—	—	—	—

자료 : 도로과, 건설심사과(지하상가 부분)

Road Facilities

Unit : number, m, m²

고가도로 Elevated road			지하상가 Underground shopping arcades			터널 Tunnels			가로등 Street Lamps	
개 소 Number	연장 Length	면적 Area	개 소 Number	연장 Length	면적 Area	개소 Number	연 장 Length	면적 Area	개소 Number	
29	8,116.6	184,199.5	15	4,081.0	92,103.0	11	5,294.6	106,929.2	61,179	2013
34	8,068.2	205,381.5	15	4,081.0	92,309.7	12	6,021.6	127,576.0	70,671	2014
35	9,264.2	232,363.5	15	4,081.0	92,309.7	12	6,021.6	127,576.0	100,924	2015
34	10,177.1	147,174.4	15	4,081.0	92,309.7	12	6,021.6	127,576.0	104,225	2016
34	10,250.1	226,151.5	15	4,081.0	92,309.7	12	6,028.1	135,246.6	109,319	2017
35	10,490.1	230,807.5	15	4,081	92,310	12	6,028.1	135,246.6	116,787	2018
1	1,276.0	34,580.0	—	—	—	2	290.0	8,700.0	21,007	Jung-gu
3	919.5	15,015.0	—	—	—	1	827.0	23,238.7	2,374	Dong-gu
5	1,002.0	18,322.5	—	—	—	1	466.0	6,477.4	7,821	Michuhol-gu
6	2,477.5	56,394.9	—	—	—	2	790.0	24,120.0	20,822	Yeonsu-gu
4	1,319.0	31,805.0	—	—	—	2	2,265.0	41,256.0	19,704	Namdong-gu
4	1,049.0	25,250.0	—	—	—	—	—	—	6,391	Bupyeong-gu
4	415.2	9,346.7	—	—	—	1	135.1	5,404.0	6,712	Gyeyang-gu
8	2,031.9	40,093.4	—	—	—	3	1,255.0	26,050.5	24,542	Seo-gu
—	—	—	—	—	—	—	—	—	5,359	Ganghwa-gun
—	—	—	—	—	—	—	—	—	2,055	Ongjin-gun

Source : Roads Division, Construction Examination Division

21. 교량

단위 : 개소, m

	합계		고속국도		일반국도		특별·광역시도	
	Grand total		Expressway		Highway		Special/metropolitan city road	
	개소 Place	연장 Length	개소 Place	연장 Length	개소 Place	연장 Length	개소 Place	연장 Length
2013	372	88,217.2	188	64,503.4	5	213.0	97	17,188.6
2014	387	88,326.1	188	64,503.4	5	213.0	112	17,297.4
2015	398	88,915.6	188	64,503.4	5	213.0	121	17,815.9
2016	405	90,648.7	188	64,503.4	5	213.0	121	17,815.9
2017	399	95,268.6	188	64,503.4	6	868.0	127	21,485.9
2018	402	106,513.0	204	73,334.0	7	1,931.4	125	22,159.2
중 구	36	11,255.2	28.0	9,693.0	—	—	8	1,562.2
동 구	3	1,518.7	—	—	—	—	2	1,495.5
미추홀구	38	8,444.3	29.0	7,346.0	—	—	6	981.0
연 수 구	33	24,664.6	16.0	19,968.1	—	—	15	3,821.5
남 동 구	80	11,041.5	43.0	4,622.2	4	1,105.0	28	5,119.3
부 평 구	24	17,108.3	5.0	16,007.0	—	—	12	790.0
계 양 구	69	9,918.0	44.0	7,198.7	1	33.0	16	2,391.3
서 구	84	14,810.4	39.0	8,499.0	—	—	38	5,998.4
강 화 군	30	4,737.7	—	—	2	793	—	—
웅 진 군	5	3,014.3	—	—	—	—	—	—

주 : 고가도로 수차 제외

자료 : 도로과

Bridges

Unit : number, m

지방도 Provincial road		시군구도 Si/Gun/Gu Road		국가지원지방도 Govt-funded provincial road		
개소 Place	연장 Length	개소 Place	연장 Length	개소 Place	연장 Length	
—	—	78	5,059.3	4	1,253.0	2013
—	—	78	5,059.3	4	1,253.0	2014
—	—	80	5,130.3	4	1,253.0	2015
—	—	87	6,863.4	4	1,253.0	2016
—	—	74	7,100.8	4	1,310.5	2017
1	785	61	6,992.9	4	1,310.5	2018
—	—	—	—	—	—	Jung-gu
—	—	1	23.2	—	—	Dong-gu
—	—	3	117.3	—	—	Michuhol-gu
—	—	1	90.0	—	—	Yeonsu-gu
1.0	785.0	5	195.0	—	—	Namdong-gu
—	—	7	311.3	—	—	Bupyeong-gu
—	—	8	295.0	—	—	Gyeyang-gu
—	—	7	313.0	—	—	Seo-gu
—	—	24	2,633.8	4	1,310.5	Ganghwa-gun
—	—	5	3,014.3	—	—	Ongjin-gun

Source : Roads Division

22. 건설장비

단위 : 대

	합계	불도우저	굴착기	로우더	지게차	스크레이퍼	덤프트럭	기중기
	Total	Bulldozers	Excavators	Loaders	Forklifts	Scrapers	Dump trucks	Cranes
2013	17,166	82	3,632	699	8,576	—	2,093	614
2014	17,671	87	3,611	733	8,882	—	2,120	657
2015	18,201	86	3,562	740	9,196	—	2,123	663
2016	19,299	86	3,657	778	9,519	—	2,504	692
2017	19,935	91	3,731	817	9,673	—	2,716	670
2018	20,287	76	3,675	818	10,053	—	2,530	663

	아스팔트 Asphalt			골재살포기 Aggregate distributors	쇄석기 Crushers	공기압축기 Compressors	천공기 Boring machine
	믹싱플랜트 Mixing plants	휘니셔 Finishers	살포기 Distributors				
2013	—	9	1	—	14	80	65
2014	—	15	2	—	16	98	65
2015	—	16	2	—	18	114	66
2016	—	16	2	—	17	116	63
2017	—	9	1	—	16	117	73
2018	—	13	2	—	17	110	78

자료 : 건설심사과

Construction Machinery and Equipments

Unit : each

모터 그레이더 Motor Graders	로울러 Rollers	콘크리트 Concrete					
		벡칭 플랜트 Batching plant	피니셔 Finishers	살포기 Distributors	믹서트럭 Mixer trucks	펌프 Pumps	
6	99	—	3	—	681	282	2013
7	120	—	3	—	683	295	2014
8	123	—	3	—	853	340	2015
7	114	—	5	—	970	372	2016
7	94	—	5	—	1,047	407	2017
8	98	2	4	—	1,246	409	2018

자갈 채취기 Gravel collectors	준설선 Dredgers	노상안전기 Road stabilizers	항타 및 항발기 Rockdrills	타워크레인 tower cranes	기타 Others	
—	8	1	46	—	175	2013
—	8	1	65	—	203	2014
—	7	1	79	—	201	2015
—	7	1	98	—	275	2016
1	7	1	143	—	309	2017
—	7	1	156	312	9	2018

Source : Construction Examination Division



제59회

인천통계연보

Incheon Statistical Yearbook

INCHEON STATISTICAL YEARBOOK 2019
제59회 인천통계연보

XI 교통·관광 및 정보통신

Transportation, Tourism &
Information Communications

1. 자동차 등록

단위 : 대

	합계 ¹⁾ Total				승용차 Passenger cars				승합차 Buses		
	계 Total	관용 Government	자가용 Private	영업용 Commercial	계 Total	관용 Government	자가용 Private	영업용 Commercial	계 Total	관용 Government	자가용 Private
2013	1,142,351	3,145	980,770	158,436	911,395	1,245	792,417	117,733	59,164	797	48,496
2014	1,247,485	3,285	1,043,094	201,106	1,010,828	1,325	850,956	158,547	58,644	838	47,029
2015	1,355,207	3,355	1,119,203	232,649	1,113,338	1,352	923,128	188,858	57,812	849	45,568
2016	1,437,373	3,426	1,169,329	264,618	1,191,581	1,317	970,304	219,960	56,399	901	44,019
2017	1,510,319	3,704	1,212,943	293,672	1,260,876	1,440	1,011,455	247,981	55,526	979	42,451
2018	1,577,607	3,904	1,259,800	313,903	1,324,817	1,515	1,056,745	266,557	54,173	1,027	40,772
1월	1,518,259	3,693	1,219,419	295,147	1,268,408	1,440	1,017,506	249,462	55,731	965	42,700
2월	1,523,039	3,695	1,222,092	297,252	1,273,154	1,442	1,020,192	251,520	55,583	962	42,499
3월	1,527,657	3,705	1,225,889	298,063	1,277,962	1,445	1,024,116	252,401	55,299	958	42,278
4월	1,532,983	3,670	1,230,234	299,079	1,282,964	1,418	1,028,138	253,408	55,168	949	42,170
5월	1,537,591	3,721	1,233,925	299,945	1,287,516	1,447	1,031,794	254,275	54,845	953	41,856
6월	1,543,895	3,761	1,238,526	301,608	1,293,528	1,455	1,036,264	255,809	54,544	975	41,444
7월	1,548,964	3,771	1,241,337	303,856	1,298,186	1,447	1,038,917	257,822	54,434	986	41,266
8월	1,553,504	3,792	1,243,210	306,502	1,302,749	1,454	1,041,559	259,736	54,336	998	41,123
9월	1,558,567	3,788	1,249,126	305,653	1,307,443	1,452	1,047,257	258,734	54,300	985	41,065
10월	1,564,608	3,836	1,253,504	307,268	1,313,023	1,490	1,051,270	260,263	54,223	989	40,999
11월	1,569,602	3,919	1,255,853	309,830	1,317,636	1,542	1,053,387	262,707	54,171	1,024	40,890
12월	1,577,607	3,904	1,259,800	313,903	1,324,817	1,515	1,056,745	266,557	54,173	1,027	40,772

주 : 1) 이륜자동차 미포함. Excluding Motorcycle.

자료 : 국토교통부

Registered Motor Vehicles

Unit : each

	화물차 Trucks				특수차 Special cars				이륜자동차 Motorcycle			
영업용 Comm- ercial	계 Total	관용 Gover- nment	자가용 Private	영업용 Comm- ercial	계 Total	관용 Gover- nment	자가용 Private	영업용 Comm- ercial	계 Total	관용 Gover- nment	자가용 Private	
9,871	166,763	1,005	138,988	26,770	5,029	98	869	4,062	63,234	789	62,445	2013
10,777	172,696	1,023	144,117	27,556	5,317	99	992	4,226	64,469	836	63,633	2014
11,395	178,489	1,049	149,486	27,954	5,568	105	1,021	4,442	67,371	882	66,489	2015
11,479	183,445	1,101	153,823	28,521	5,948	107	1,183	4,658	69,882	925	68,957	2016
12,096	187,537	1,168	157,691	28,678	6,380	117	1,346	4,917	71,751	995	70,756	2017
12,374	191,826	1,243	160,681	29,902	6,791	119	1,602	5,070	73,658	1,001	72,657	2018
12,066	187,724	1,170	157,859	28,695	6,396	118	1,354	4,924	71,778	994	70,784	Jan.
12,122	187,892	1,177	158,027	28,688	6,410	114	1,374	4,922	71,888	993	70,895	Feb.
12,063	187,959	1,190	158,106	28,663	6,437	112	1,389	4,936	72,141	993	71,148	Mar.
12,049	188,399	1,185	158,539	28,675	6,452	118	1,387	4,947	72,714	992	71,722	Apr.
12,036	188,752	1,203	158,871	28,678	6,478	118	1,404	4,956	72,980	991	71,989	May
12,125	189,309	1,213	159,389	28,707	6,514	118	1,429	4,967	73,270	991	72,279	Jun.
12,182	189,814	1,220	159,726	28,868	6,530	118	1,428	4,984	73,386	991	72,395	Jul.
12,215	189,872	1,222	159,093	29,557	6,547	118	1,435	4,994	73,386	991	72,395	Aug.
12,250	190,238	1,234	159,344	29,660	6,586	117	1,460	5,009	73,743	983	72,760	Sep.
12,235	190,696	1,239	159,710	29,747	6,666	118	1,525	5,023	73,744	987	72,757	Oct.
12,257	191,090	1,234	160,037	29,819	6,705	119	1,539	5,047	73,687	997	72,690	Nov.
12,374	191,826	1,243	160,681	29,902	6,791	119	1,602	5,070	73,658	1,001	72,657	Dec.

Source : Ministry of Land Infrastructure and Transport

1-1. 군·구별 자동차 등록

단위 : 대

	합계 ¹⁾ Total				승용차 Passenger cars				승합차		
	계 Total	관용 Govern- ment	자가용 Private	영업용 Comm- ercial	계 Total	관용 Govern- ment	자가용 Private	영업용 Comm- ercial	계 Total	관용 Govern- ment	자가용 Private
2013	1,142,351	3,145	980,770	158,436	911,395	1,245	792,417	117,733	59,164	797	48,496
2014	1,247,485	3,285	1,043,094	201,106	1,010,828	1,325	850,956	158,547	58,644	838	47,029
2015	1,355,207	3,355	1,119,203	232,649	1,113,338	1,352	923,128	188,858	57,812	849	45,568
2016	1,437,373	3,426	1,169,329	264,618	1,191,581	1,317	970,304	219,960	56,399	901	44,019
2017	1,510,319	3,704	1,212,943	293,672	1,260,876	1,440	1,011,455	247,981	55,526	979	42,451
2018	1,577,607	3,904	1,259,800	313,903	1,324,817	1,515	1,056,745	266,557	54,173	1,027	40,772
중 구	74,396	668	56,216	17,512	51,658	295	45,490	5,873	2,979	162	1,975
동 구	29,250	89	26,424	2,737	21,431	29	20,596	806	1,248	25	1,120
미추홀구	205,403	405	150,078	54,920	173,479	171	125,728	47,580	8,155	92	5,633
연 수 구	173,670	373	165,723	7,574	155,258	158	150,602	4,498	4,715	81	3,692
남 동 구	294,904	860	251,673	42,371	252,640	298	214,951	37,391	9,093	355	7,224
부 평 구	225,463	334	215,218	9,911	189,284	134	183,145	6,005	7,827	79	6,870
계 양 구	288,621	273	121,812	166,536	255,342	103	95,430	159,809	8,636	58	4,492
서 구	239,617	391	228,339	10,887	194,882	155	190,451	4,276	9,287	77	7,911
강 화 군	34,239	322	32,669	1,248	23,078	121	22,729	228	1,581	61	1,297
웅 진 군	12,044	189	11,648	207	7,765	51	7,623	91	652	37	558

자료 : 국토교통부

주:1) 이륜자동차미포함. Excluding Motorcycle

Registered Motor Vehicles by Gun and Gu

Unit : each

Buses 영업용 Comm- ercial	화물차 Trucks				특수차 Special cars				이륜자동차 Motorcycle			
	계 Total	관용 Gover- nment	자가용 Private	영업용 Comm- ercial	계 Total	관용 Gover- nment	자가용 Private	영업용 Comm- ercial	계 Total	관용 Gover- nment	자가용 Private	
9,871	166,763	1,005	138,988	26,770	5,029	98	869	4,062	63,234	789	62,445	2013
10,777	172,696	1,023	144,117	27,556	5,317	99	992	4,226	64,469	836	63,633	2014
11,395	178,489	1,049	149,486	27,954	5,568	105	1,021	4,442	67,371	882	66,489	2015
11,479	183,445	1,101	153,823	28,521	5,948	107	1,183	4,658	69,882	925	68,957	2016
12,096	187,537	1,168	157,691	28,678	6,380	117	1,346	4,917	71,751	995	70,756	2017
12,374	191,826	1,243	160,681	29,902	6,791	119	1,602	5,070	73,658	1,001	72,657	2018
842	17,711	182	8,513	9,016	2,048	29	238	1,781	3,691	123	3,568	Jung-gu
103	6,210	33	4,651	1,526	361	2	57	302	1,966	3	1,963	Dong-gu
2,430	22,492	128	18,368	3,996	1,277	14	349	914	12,218	26	12,192	Michuhol-gu
942	13,278	126	11,333	1,819	419	8	96	315	4,805	147	4,658	Yeonsu-gu
1,514	32,489	189	29,335	2,965	682	18	163	501	12,465	267	12,198	Namdong-gu
878	27,831	111	25,001	2,719	521	10	202	309	12,029	132	11,897	Bupyeong-gu
4,086	24,124	98	21,656	2,370	519	14	234	271	7,476	70	7,406	Gyeyang-gu
1,299	34,640	147	29,771	4,722	808	12	206	590	11,382	144	11,238	Seo-gu
223	9,460	132	8,608	720	120	8	35	77	6,640	56	6,584	Ganghwa-gun
57	3,591	97	3,445	49	36	4	22	10	944	32	912	Ongjin-gun

Source : Ministry of Land Infrastructure and Transport

2. 업종별 운수업체

단위 : 대

	계		시외버스		시내버스		농어촌버스		택시(업체)		개인택시	
	Total		Inter-city buses		Intra-city buses		Rural buses		Taxi(company)		Private taxi	
	업체수	대수	업체수	대수	업체수	대수	업체수	대수	업체수	대수	업체수	대수
	Establishments	No. of cars	Establishments	No. of cars	Establishments	No. of cars	Establishments	No. of cars	Establishments	No. of cars	Establishments	No. of cars
2013	21,875	49,756	-	-	42	2,340	15	52	60	5,385	9,001	9,001
2014	22,172	50,541	-	-	42	2,358	14	51	60	5,385	9,009	9,009
2015	22,051	50,916	-	-	42	2,346	14	54	60	5,385	9,008	9,008
2016	21,703	50,868	-	-	40	2,328	14	54	60	5,385	8,994	8,994
2017	22,979	52,222	-	-	40	2,326	14	58	60	5,385	8,987	8,987
2018	23,746	53,926	-	-	42	2,357	14	58	60	5,385	8,985	8,985
중 구	-	-	-	-	5	327	-	-	-	-	-	-
동 구	-	-	-	-	-	-	-	-	-	-	-	-
마추홀구	-	-	-	-	2	135	-	-	-	-	-	-
연수구	-	-	-	-	8	420	-	-	-	-	-	-
남동구	-	-	-	-	4	170	-	-	-	-	-	-
부평구	-	-	-	-	6	327	-	-	-	-	-	-
계양구	-	-	-	-	1	103	-	-	-	-	-	-
서구	-	-	-	-	15	829	-	-	-	-	-	-
강화군	-	-	-	-	1	46	6	43	-	-	-	-
옹진군	-	-	-	-	-	-	8	15	-	-	-	-

자료 : 택시화물과, 버스정책과

주 : 1) 시내버스 및 농어촌버스 대수는 면허대수임.

2) 시내버스는 시에서 관리.

Transportation Companies, by Type of Business

Unit : each

전세버스 Chartered buses		일반화물 General cargo		개별화물 Individual cargo		용달화물 Delivery cargo		특수여객 Funeral buses		
업체수 Establishments	대수 No. of cars	업체수 Establishments	대수 No. of cars	업체수 Establishments	대수 No. of cars	업체수 Establishments	대수 No. of cars	업체수 Establishments	대수 No. of cars	
51	2,051	1,681	19,747	4,695	4,695	6,286	6,386	44	99	2013
55	2,256	1,600	20,002	4,741	4,741	6,600	6,628	51	111	2014
58	2,186	1,689	20,672	4,799	4,799	6,335	6,347	46	119	2015
54	2,154	1,403	20,815	4,791	4,791	6,347	6,347	—	—	2016
48	2,080	1,853	21,311	4,841	4,841	7,093	7,116	43	118	2017
48	2,046	1,990	22,127	4,988	4,988	7,576	7,871	43	109	2018
—	—	—	—	—	—	—	—	—	—	Jung-gu
—	—	—	—	—	—	—	—	—	—	Dong-gu
—	—	—	—	—	—	—	—	—	—	Michuhol-gu
—	—	—	—	—	—	—	—	—	—	Yeonsu-gu
—	—	—	—	—	—	—	—	—	—	Namdong-gu
—	—	—	—	—	—	—	—	—	—	Bupyeong-gu
—	—	—	—	—	—	—	—	—	—	Gyeyang-gu
—	—	—	—	—	—	—	—	—	—	Seo-gu
—	—	—	—	—	—	—	—	—	—	Ganghwa-gun
—	—	—	—	—	—	—	—	—	—	Ongjin-gun

Source : Taxi and Bus Division, Bus Policy Division

3. 영업용자동차 업종별 수송

단위 : 여객/명, 화물/톤

	여객 Passenger							
	계 Total		시내 버스 Inter-city buses		택시 Taxi		전세 Chartered car	
	등록대수	수송인원	등록대수	수송인원	등록대수	수송인원	등록대수	수송인원
	No. of cars	No. of passengers	No. of cars	No. of passengers	No. of cars	No. of passengers	No. of cars	No. of passengers
2013	18,777	751,403,326	2,340	419,189,962	14,386	314,084,913	2,051	18,128,451
2014	19,008	747,931,317	2,358	419,337,143	14,394	314,227,464	2,256	14,366,710
2015	18,925	735,057,703	2,346	421,798,069	14,393	313,259,634	2,186	...
2016	18,861	699,428,024	2,328	376,175,764	14,379	310,174,658	2,154	13,077,602
2017	18,778	662,926,024	2,326	343,099,298	14,372	303,301,726	2,080	16,525,000
2018	18,773	656,693,902	2,357	336,887,080	14,370	304,139,322	2,046	15,667,500

자료 : 택시화물과, 버스정책과

주 : 시내버스 이외 수송실적은 신뢰성 낮아 제외

4. 천연가스 시내버스 현황

단위 : 대, %

	총 시내버스 대수(A) Total buses	천연가스(CNG) 시내버스 대수(B)
		보급률
2013	2,340	2,144
2014	2,358	2,108
2015	2,474	2,180
2016	2,557	2,249
2017	2,534	2,285
2018	2,525	2,256

* 상기자료는 시내버스에 대한 자료이며 면허대수 및 예비차 포함 대수임.

주 : 보급률=(B)/(A)*100

자료 : 버스정책과

Transportation of Commercial Motor Vehicles, by Type of Business

Unit : passenger/person, freight/ton

화물 Freight								
계 Total		일반 General cargo		개별 Individual cargo		용달 Delivery cargo		
등록대수	수송량	등록대수	수송량	등록대수	수송량	등록대수	수송량	
No. of cars	Volume of traffic	No. of cars	Volume of traffic	No. of cars	Volume of traffic	No. of cars	Volume of traffic	
30,828	...	19,747	...	4,695	...	6,386	...	2013
31,321	...	19,988	...	4,771	...	6,562	...	2014
31,810	...	20,672	...	4,791	...	6,347	...	2015
32,691	...	21,069	...	4,913	...	6,709	...	2016
33,268	...	21,311	...	4,841	...	7,116	...	2017
34,986	...	22,127	...	4,988	...	7,871	...	2018

Source : Taxi and Bus Division, Bus Policy Division

Note : The transportation performance of other vehicles than intra-city buses has been excluded because of low reliability

CNG Buses

Unit : each, %

CNG buses	당해연도 보급대수 Supply buses in current year	
Supply rate		
91.62%	136	2013
89.40%	194	2014
88.11%	308	2015
87.95%	298	2016
90.17%	281	2017
89.34%	256	2018

Source : Bus Policy Division

5. 자전거도로현황

단위 : 개수, km

	계 Total		자전거전용도로 Exclusive bicycle path	
	노선수 No. of paths	길이 Length	노선수 No. of paths	길이 Length
2013	434	750.88	179	184.00
2014	563	779.36	163	254.15
2015	562	763.40	109	164.71
2016	687	732.03	119	181.52
2017	551	752.07	107	194.93
2018	574	835.85	113	216.92

주 : 자전거도로는 편도기준(양방향인 경우 각각 인정)

자료 : 도로과

6. 1일 시민교통량 수송분담률

단위 : 천명, %

	합계 Total	버스 Bus	택시 Taxi
2013	6,060 (100.0)	1,703 (28.1)	442 (7.3)
2014	6,217 (100.0)	1,723 (27.7)	443 (7.1)
2015	6,250 (100.0)	1,687 (27.0)	443 (7.1)
2016	6,506 (100.0)	1,556 (23.9)	424 (6.5)
2017	6,544 (100.0)	1,518 (23.2)	424 (6.5)
2018	6,593 (100.0)	1,504 (22.8)	425 (6.4)

주 : 1) 도보 및 자전거 통행 제외, 지하철간 환승 미포함 자료임

2) 버스(시내, 광역, 마을, 시외, 고속, 기타버스), 지하철(일반, 고속, 지하철, 경전철), 기타(화물, 오토바이, 항공, 선박, 기타)

자료 : 교통정책과

Bicycle Paths

Unit : number, km

자전거보행자겸용도로 Bicycle & pedestrian path		자전거전용차로 Exclusive bicycle lane		
노선수 No. of paths	길이 Length	노선수 No. of paths	길이 Length	
254	565.00	1	1.88	2013
391	519.21	9	6.00	2014
451	598.05	2	0.64	2015
563	545.17	5	5.34	2016
438	550.71	6	6.43	2017
460	613.06	1	5.87	2018

Source : Roads Division

Composition of Daily Passenger Transportation

Unit : 1000person, %

지하철 Subway Total	승용차 Passenger car	기타 Others	
738 (12.2)	2,734 (45.1)	443 (7.3)	2013
774 (12.5)	2,824 (45.4)	453 (7.3)	2014
782 (12.5)	2,871 (45.9)	467 (7.5)	2015
880 (13.6)	3,052 (46.9)	594 (9.1)	2016
897 (13.7)	3,099 (47.4)	606 (9.2)	2017
926 (14.1)	3,122 (47.4)	616 (9.3)	2018

Source : Transportation Policy Division

7. 지하철 수송

Subway Passenger Transportation

단위 : 명, 천원

Unit : person, 1000 won

	여 객 Passenger			
	타는 사람 On-boarding	내리는 사람 Off-boarding	여객수입 Revenues	
2013	70,727,958	70,092,501	63,799,185	2013
2014	73,054,617	72,084,255	65,792,497	2014
2015	71,942,784	70,614,289	63,384,839	2015
2016	86,459,379	85,170,893	80,754,240	2016
2017	109,365,960	108,192,962	100,714,122	2017
2018	112,344,307	111,212,191	102,474,556	2018
인천1호선 계	73,540,387	72,546,268	68,531,209	
계 양	1,042,317	961,923	782,760	Gyeyang
굴 현	418,841	568,254	265,581	Gyulhyeon
박 촌	1,354,952	1,056,601	1,205,889	Bakchon
임 학	3,051,936	3,037,342	3,160,348	Imhak
계 산	4,201,625	4,042,719	4,179,919	Gyesan
경 인 교 대 입 구	2,287,279	2,126,562	2,250,777	Gyeongin Nat'l Univ. of Education
작 전	5,612,492	5,338,755	5,140,738	Jakjeon
갈 산	3,214,378	3,137,046	2,920,173	Galsan
부 평 구 청	2,700,832	2,782,801	2,404,378	Bupyeong-gu Office
부 평 시 장	4,516,116	4,542,699	3,915,948	Bupyeong Market
부 평	2,923,270	2,751,458	2,709,042	Bupyeong
동 수	1,586,764	1,494,864	1,364,757	Dongsu
부 평 삼 거 리	969,041	919,890	736,846	Bupyeongsamgeori
간 석 오 거 리	4,345,462	3,923,967	3,457,752	Ganseogogeor
인 천 시 청	2,135,328	1,985,680	2,045,388	Incheon City Hall
예 술 회 관	4,750,245	5,191,262	4,691,346	Arts Center
인 천 터 미 널	6,593,794	6,936,214	5,986,489	Incheon Bus Terminal
문 학 경 기 장	885,604	875,998	787,655	Munhak Sports Complex
선 학	2,526,221	2,515,139	2,377,463	Seonhak
신 연 수	1,993,157	1,845,169	1,781,684	Sinyeonsu
원 인 재	1,108,058	941,721	1,103,959	Woninja
동 춘	3,600,382	3,848,635	3,518,495	Dongchun
동 막	2,240,218	2,061,204	1,878,560	Dongmak
캠 퍼 스 타 운	1,975,648	1,964,332	1,991,086	Campus Town

자료 : 인천교통공사

7. 지하철 수송 (계속)

Subway Passenger Transportation (Continued)

단위 : 명, 천원

Unit : person, 1000 won

	여객 Passenger			
	타는사람 On-boarding	내리는사람 Off-boarding	여객수입 Revenues	
테크노파크	2,894,302	2,883,481	3,161,054	Techno Park
지식정보단지	1,284,453	1,456,275	1,328,457	BIT Zone
인천대입구	1,920,568	1,884,160	1,854,227	Univ. of Incheon
센트럴파크	1,099,402	1,141,711	1,188,907	Control Park
국제업무지구	307,702	330,406	341,531	Int'l Business District
인천2호선 계	38,803,920	38,665,923	33,943,347	
검단오류	522,033	581,128	475,942	Geomdan Oryu
왕길	628,310	579,322	677,061	Wanggil
검단사거리	2,745,427	2,537,510	2,679,713	Geomdan Sageori
마전	1,206,469	1,227,641	1,253,172	Majeon
완정	1,897,187	1,844,070	1,934,769	Wanjeong
독정	987,386	988,518	1,047,982	Dokjeong
검암	1,151,901	855,314	1,048,556	Geomam
검바위	844,672	922,640	806,877	Geombawi
아시아드경기장	1,488,223	1,300,183	1,424,473	Asiad Stadium
서구청	2,503,272	2,497,281	2,462,935	Seo-gu Office
가정	2,021,622	1,807,107	1,548,077	Gajeong
가정중앙시장	1,675,687	1,784,566	1,514,173	Gajeong Jungang Market
석남	1,440,894	1,394,307	1,336,344	Seongnam
서부여성회관	1,400,670	1,317,287	1,286,305	West Woman's Community Center
인천가좌	1,167,839	1,139,554	1,134,189	Incheon Gajwa
가재울	1,068,259	1,016,397	964,431	Gajaeul
주안국가산단	635,661	681,601	621,760	Juan National Industrial Complex
주안	2,274,797	3,278,137	2,031,767	Juan
시민공원	2,537,449	2,423,259	1,801,338	Citizens Park
석바위시장	1,519,275	1,623,499	1,076,579	Seokbawi Market
인천시청	974,181	1,107,760	803,347	Incheon City Hall
석천사거리	1,445,383	1,345,177	1,247,259	Seokcheon Sageori
모래내시장	2,358,957	2,416,496	1,690,703	Moraenae Market
만수	1,638,469	1,532,003	1,253,021	Mansu
남동구청	1,495,616	1,345,943	1,097,478	Namdong-gu Office
인천대공원	964,337	923,075	584,987	Incheon Grand Park
운연	209,944	196,148	140,109	Unyeon

Source : Transportation Policy Division

8. 주차장

단위 : 개소, 면

	합계		노상 Street parking			
	Grand total		유료 Toll		무료 Free	
	개소 Number	면수 Plane	개소 Number	면수 Plane	개소 Number	면수 Plane
2013	51,244	1,076,656	101	5,163	1,662	60,403
2014	48,789	1,000,885	113	5,531	1,894	60,663
2015	53,768	1,097,560	143	5,475	1,870	56,518
2016	56,629	1,164,028	156	6,313	1,858	57,306
2017	67,340	1,217,585	161	5,825	1,892	58,409
2018	72,984	1,284,526	169	6,172	1,583	57,514
중 구	4,405	58,520	6	192	118	2,445
동 구	1,166	32,188	7	335	76	1,437
미추홀구	9,962	144,072	45	1,696	255	11,350
연 수 구	4,049	182,981	1	52	16	1,752
남 동 구	9,194	229,939	5	169	215	22,349
부 평 구	9,056	175,489	28	1,386	713	6,804
계 양 구	15,358	172,303	69	1,691	226	4,675
서 구	14,015	267,716	7	546	176	6,557
강 화 군	3,970	13,870	1	105	—	—
웅 진 군	1,809	7,448	—	—	3	145

자료 : 교통관리과

Parking Lot

Unit : number, plane

노외 Non-Street parking				부설		
공영 Public		민영 Private				
개소 Number	면수 Plane	개소 Number	면수 Plane	개소 Number	면수 Plane	
482	24,861	497	24,272	48,502	961,957	2013
518	26,691	447	22,073	45,817	885,927	2014
532	27,817	401	20,746	50,822	987,004	2015
547	28,471	272	14,444	53,796	1,057,494	2016
557	28,989	307	16,270	64,423	1,108,092	2017
573	28,992	338	18,138	70,321	1,173,710	2018
69	3,629	116	5,229	4,096	47,025	Jung-gu
44	1,495	8	1,402	1,031	27,519	Dong-gu
96	2,843	48	1,252	9,518	126,931	Michuhol-gu
39	2,830	18	1,263	3,975	177,084	Yeonsu-gu
99	5,478	41	1,889	9,049	200,054	Namdong-gu
67	3,901	19	1,211	8,229	162,187	Bupyeong-gu
44	2,154	2	221	15,017	163,562	Gyeyang-gu
60	2,610	61	4,589	13,711	253,414	Seo-gu
21	2,177	25	1,082	3,923	10,506	Ganghwa-gun
34	1,875	—	—	1,772	5,428	Ongjin-gun

Source : Transportation Management Division

9. 철도 수송(여객)

Railroad Transportation

단위 : 명, 톤, 천원

Unit : person, ton, 1,000 won

	여객	Passenger	
	승차인원 On-boarding	강차인원 Off-boarding	
2013	58,402,407	57,278,301	2013
2014	58,255,597	57,363,309	2014
2015	57,671,114	56,977,983	2015
2016	59,095,375	58,574,578	2016
2017	53,239,363	52,692,817	2017
2018	51,437,630	50,890,647	2018
부 개	3,546,910	3,312,000	Bugae station
부 평	11,606,075	12,107,466	Bupyeong station
백 운	3,287,461	3,202,820	Beagun station
동 암	6,790,575	6,789,943	Dongam station
간 석	2,405,119	2,279,000	Ganseok station
주 안	8,844,101	8,867,007	Juan station
도 화	1,509,596	1,376,336	Dohwa station
제 물 포	4,169,609	3,933,122	Jemulpo station
도 원	1,456,451	1,493,301	Dowon Station
동 인 천	6,415,732	6,140,251	Dongincheon Station
인 천	1,406,001	1,389,401	Incheon station

자료 : 한국철도공사

Source : Korea Railroad Corporation



제59회

인천통계연보

Incheon Statistical Yearbook

10. 항공 수송

단위 : 명, 톤

	국내선 Domestic lines								
	계 Total			도착 Arrival			출발 Depature		
	여객 Passengers	화물 Freight	우편 Mail	여객 Passengers	화물 Freight	우편 Mail	여객 Passengers	화물 Freight	우편 Mail
2013	696,875	250	4	365,486	98	4	331,389	152	-
2014	605,286	156	-	324,844	-	-	280,442	156	-
2015	560,891	3	-	299,451	3	-	261,440	-	-
2016	613,191	124	-	344,864	2	-	268,327	121	-
2017	561,460	56	-	293,496	53	-	267,964	4	-
2018	583,616	53	-	314,243	52	-	269,373	2	-
1월	49,482	-	-	28,086	-	-	21,396	-	-
2월	39,684	19	-	20,961	19	-	18,723	-	-
3월	43,110	-	-	22,077	-	-	21,033	-	-
4월	49,867	0	-	28,541	-	-	21,326	-	-
5월	52,212	2	-	28,246	-	-	23,966	2	-
6월	50,757	-	-	26,855	-	-	23,902	-	-
7월	50,033	-	-	27,222	-	-	22,811	-	-
8월	55,433	-	-	30,982	-	-	24,451	-	-
9월	48,706	-	-	26,398	-	-	22,308	-	-
10월	51,904	32	-	26,593	32	-	25,311	-	-
11월	47,736	-	-	25,325	-	-	22,411	-	-
12월	44,692	-	-	22,957	-	-	21,735	-	-

주 : 화물 (Freight)=직화물+환적화물

자료 : 인천국제공항공사

Air Transportation

Unit : person, ton

국제선 International lines									
계 Total			입국 Entry			출국 Departure			
여객 Passengers	화물 Freight	우편 Mail	여객 Passengers	화물 Freight	우편 Mail	여객 Passengers	화물 Freight	우편 Mail	
40,785,953	2,394,572	69,558	20,401,993	1,165,065	19,454	20,383,960	1,229,507	50,105	2013
44,906,813	2,474,152	83,373	22,489,930	1,206,135	21,307	22,416,883	1,268,017	62,066	2014
48,720,319	2,489,539	106,015	24,353,258	1,230,095	27,803	24,367,061	1,259,444	78,211	2015
57,152,206	2,602,556	111,662	28,584,524	1,281,657	31,972	28,567,682	1,320,899	79,690	2016
61,520,572	2,825,955	95,680	30,778,166	1,404,162	34,445	30,742,406	1,421,793	61,235	2017
67,676,147	2,857,845	94,224	33,892,252	1,426,281	37,774	33,783,895	1,431,564	56,450	2018
5,941,601	224,760	7,747	2,905,614	111,530	2,959	3,035,987	113,230	4,787	Jan.
5,445,686	197,769	5,899	2,765,974	100,497	2,246	2,679,712	97,273	3,653	Feb.
5,619,316	251,164	8,709	2,913,083	125,927	3,446	2,706,233	125,236	5,263	Mar.
5,432,112	238,661	7,846	2,708,233	120,368	3,066	2,723,879	118,293	4,780	Apr.
5,392,329	240,118	7,857	2,694,542	120,765	3,053	2,697,787	119,353	4,804	May
5,526,970	236,897	7,031	2,764,028	121,595	2,865	2,762,942	115,303	4,166	Jun.
5,750,886	244,100	7,054	2,802,492	122,953	3,025	2,948,394	121,146	4,029	Jul.
6,112,995	234,815	7,360	3,127,352	116,416	3,115	2,985,643	118,399	4,245	Aug.
5,345,986	247,062	7,459	2,671,362	121,305	3,082	2,674,624	125,757	4,377	Sep.
5,755,421	254,565	8,671	2,920,508	123,169	3,479	2,834,913	131,396	5,192	Oct.
5,486,813	252,454	8,931	2,707,248	122,164	3,580	2,779,565	130,289	5,352	Nov.
5,866,032	235,480	9,660	2,911,816	119,591	3,857	2,954,216	115,889	5,802	Dec.

Source : Incheon International Airport Corp

11. 항공노선별 수송

단위 : 편수, 명, 톤

	국내선 Domestic lines			국제선 International lines Seats available			
	운항(편수) Number of scheduled flights	여객 (명) Number of passengers	화물 (ton) Volume of freight	운항(편수) Number of scheduled flights	여객 (명) Number of passengers	화물 (ton) Volume of freight	
2013	6,638	696,875	255	264,586	40,785,953	2,464,130	2013
2014	5,468	605,286	156	284,575	44,906,813	2,557,525	2014
2015	4,812	560,891	124	300,634	48,720,319	2,595,554	2015
2016	5,145	613,191	124	334,528	57,152,206	2,714,217	2016
2017	5,133	561,460	56	355,162	61,520,572	2,921,635	2017
2018	5,750	583,616	54	381,747	67,676,147	2,952,069	2018
한 국	5,750	583,616	54	-	-	-	Korea
일 본	-	-	-	77,324	13,429,012	303,403	Japan
중 국	-	-	-	85,772	12,137,207	530,282	China
대 만	-	-	-	11,590	2,886,507	56,885	Taiwan
마 카 오	-	-	-	3,777	619,860	1,757	Macau
몽 골	-	-	-	1,604	364,491	3,871	Mogolia
홍 콩	-	-	-	19,412	3,482,013	248,726	Hong kong
라 오 스	-	-	-	2,716	407,397	538	Laos
말 레 이 시 아	-	-	-	8,251	1,770,314	59,243	Malaysia
미얀 마	-	-	-	730	121,757	2,806	Myanmar
베 트 남	-	-	-	34,358	6,495,263	200,375	Vietnam
싱 가 포 르	-	-	-	6,627	1,464,710	92,737	Singapore
인도 네 시 아	-	-	-	3,705	805,494	30,659	Indonesia
캄 보 디 아	-	-	-	2,545	386,701	1,180	Cambodia
태 국	-	-	-	15,846	3,820,488	71,221	Thailand
필 리 핀	-	-	-	19,447	3,761,010	42,859	Philippines
멕 시 코	-	-	-	772	80,198	17,797	Mexico
미 국	-	-	-	30,726	4,596,135	573,005	United States
브 라 질	-	-	-	192	-	4,306	Brazil
칠 레	-	-	-	-	-	4,752	Chile
캐 나 다	-	-	-	2,772	699,408	36,752	Canada
페 루	-	-	-	-	-	2,117	Peru
네덜 란 드	-	-	-	1,237	298,221	32,750	Netherlands
노르 웨 이	-	-	-	354	11,336	19,677	Norway
덴 마 크	-	-	-	-	-	-	Denmark
독 일	-	-	-	4,739	844,214	151,676	Germany
러 시 아	-	-	-	8,595	1,129,668	45,683	Russia
룩셈부르크	-	-	-	314	-	14,892	Luxembourg
벨 기 에	-	-	-	87	-	13,572	Belgium
스웨 덴	-	-	-	234	-	8,880	Sweden
스위 스	-	-	-	397	58,677	5,659	Switzerland
스페인	-	-	-	1,226	211,035	31,174	Spain
아제르바이잔	-	-	-	326	-	17,257	Azerbaijan

자료 : 인천국제공항공사

Transportation by Airline Routes

Unit : number, person, ton

	국내선 Domestic lines			국제선 International lines Seats available			
	운항(편수) Number of scheduled flights	여객 (명) Number of passengers	화물 (ton) Volume of freight	운항(편수) Number of scheduled flights	여객 (명) Number of passengers	화물 (ton) Volume of freight	
영 국	-	-	-	2,183	526,081	30,763	United Kingdom
오스트리아	-	-	-	400	89,509	32,680	Austria
우즈베키스탄	-	-	-	1,217	253,547	6,615	Uzbekistan
우크라이나	-	-	-	-	-	-	Ukraine
이탈리아	-	-	-	2,719	541,086	42,047	Italy
체코	-	-	-	739	190,823	6,628	Czech
카자흐스탄	-	-	-	1,010	177,674	4,686	Kazakhstan
크로아티아	-	-	-	60	14,215	131	Croatia
키르기즈스탄	-	-	-	-	-	-	Kyrgyzstan
터키	-	-	-	2,137	513,618	28,669	Turkey
폴란드	-	-	-	516	116,938	4,465	Poland
프랑스	-	-	-	2,377	663,831	34,272	France
핀란드	-	-	-	724	217,082	10,045	Finland
괌	-	-	-	5,947	1,194,474	3,891	Guam
뉴질랜드	-	-	-	586	138,793	4,573	New Zealand
뉴칼레도니아	-	-	-	-	-	-	New Caledonia
사이판	-	-	-	2,626	481,792	528	Saipan
팔라우	-	-	-	497	52,786	49	Palau
피지	-	-	-	313	48,111	840	Fiji
하와이	-	-	-	2,969	592,298	10,738	Hawaii
호주	-	-	-	2,005	543,549	11,869	Australia
레바논	-	-	-	2	351	-	Lebanon
바레인	-	-	-	-	-	-	Bahrain
사우디아라비아	-	-	-	-	-	-	Saudi Arabia
아랍에미리트	-	-	-	2,235	650,878	22,645	UAE
아프가니스탄	-	-	-	8	-	-	Afghanistan
이란	-	-	-	-	-	-	Iran
이스라엘	-	-	-	312	56,784	2,055	Israel
카타르	-	-	-	1,232	243,639	52,550	Qatar
네팔	-	-	-	381	72,619	1,465	Nepal
몰디브	-	-	-	314	25,931	128	Maldives
방글라데시	-	-	-	-	-	-	Bangladesh
스리랑카	-	-	-	-	35,722	1,824	Sri Lanka
에티오피아	-	-	-	417	47,906	923	Ethiopia
우간다	-	-	-	1	161	-	Uganda
인도	-	-	-	1,881	279,729	10,108	India
케냐	-	-	-	-	-	-	Kenya
기타	-	-	-	264	25,104	389	Others

Source : Incheon International Airport Corp

12. 선박 등록

Vessels registered

단위 : 척, 톤

Unit : number, ton

	용도별						
	by Use						
	여객선 Passenger	화물선 Cargo	유조선 Tanker	예선 Tugboat	기타 Others		
2013	1,255	31	19	48	253	904	2013
2014	1,719	32	18	44	251	1,374	2014
2015	1,181	44	16	45	240	836	2015
2016	1,152	47	15	45	239	806	2016
2017	1,609	55	16	41	238	1,259	2017
2018	1,512	54	14	43	224	1,177	2018

자료 : 인천지방해양수산청

Source : Incheon Regional Oceans & Fisheries Administration

13. 여객선 수송

Transportation of Passenger Vessels

단위 : 명, TON, TEU

Unit : person, TON, TEU

	합계 Total		연안여객선 Coastal ferry (단위 : TON)		외항선 Ocean-going vessels (단위 : TEU)		
	여객 Passengers	화물 Freight	여객 Passengers	화물 Freight	여객 Passengers	화물 Freight	
2013	2,700,671	1,721,349	1,782,234	1,338,436	918,437	382,913	2013
2014	2,447,907	709,243	1,480,271	311,776	967,636	397,467	2014
2015	2,188,775	709,225	1,375,366	317,196	813,409	392,029	2015
2016	2,284,244	1,092,130	1,363,853	676,696	920,391	415,434	2016
2017	2,072,096	792,583	1,471,731	350,233	600,365	442,350	2017
2018	2,218,626	261,555	1,409,570	261,555	809,056	-	2018

자료 : 인천지방해양수산청

Source : Incheon Regional Oceans & Fisheries Administration

14. 해운화물 수송¹⁾

단위 : 톤

	합계 Total	외항화물 Ocean going freight	연안화물 Coastal freight
2013	146,113,727	112,638,480	33,475,247
2014	150,083,888	118,062,787	32,021,101
2015	157,623,769	123,524,797	34,098,972
2016	161,304,161	125,192,471	36,111,690
2017	165,520,903	133,284,179	32,236,724
2018	163,863,679	137,434,790	26,428,889

	주요화물별 수송량 Transportation volume by commodities				
	무연탄 Anthracite	유연탄 bituminous	목재 Timber	선어 Fresh fish	기타광석 Other material
2013	306,459	9,768,769	952,331	250,971	4,922,626
2014	273,659	12,434,211	995,107	201,819	4,779,815
2015	700,569	14,468,098	2,228,772	196,324	4,276,679
2016	1,255,908	14,118,546	2,079,005	129,143	3,745,231
2017	521,952	16,086,015	2,095,797	117,666	3,565,382
2018	176,176	15,781,261	2,655,647	118,482	3,698,807

주 : 1) 여객선 화물 제외, 컨테이너 수송화물 포함. Passenger freight excluded, Container included

자료 : 해양수산부

Tonnage Carried by Vessel

Unit: ton

주요화물별 수송량 Transportation volume by commodities						
양곡	동식물성 유지류 Animal and vegetable fats and oils	유류	유지류	비료	시멘트	
Grain	Oils	Oils	Oils and fats	Fertilizer	Cement	
146,106,278	4,530,767	82,059	328,415	2,281,451	1,528,007	2013
150,083,888	4,405,043	208,670	355,069	2,383,481	2,141,004	2014
157,623,769	3,985,321	281,023	383,709	3,025,669	2,587,321	2015
161,304,161	4,316,878	149,780	451,783	2,424,451	3,424,530	2016
165,520,903	4,449,853	168,981	459,856	2,754,594	4,191,198	2017
163,602,124	4,192,015	170,643	199,760	4,486,000	3,780,265	2018

주요화물별 수송량 Transportation volume by commodities				
철광석	기계류	철제	기타	
Steel cre	Machinery	Iron material	Others	
34,821	1,446,701	7,764,722	111,908,179	2013
27,138	1,474,540	7,301,482	113,102,850	2014
89,345	2,519,814	7,245,911	115,635,214	2015
52,530	2,526,266	7,910,685	118,719,425	2016
104,943	2,871,675	7,413,484	120,719,507	2017
132,202	3,532,837	6,116,995	118,561,034	2018

Source : Ministry of Oceans and Fisheries

15. 관광사업체 등록

단위 : 개소

	여행업				관광숙박업 Tourism Hotels			
	Travel agencies				호텔업 Hotel			휴양콘도 미니엄업
	일반 General	국외 Over-seas	국내 Domestic	국내외 여행업	가족호텔업 Family Hotels	관광호텔업 Tourist Hotels	기타호텔업 Other Hotels	Condo- minium
2018	157	188	129	122	3	79	64	2
중 구	21	5	5	9	2	32	59	1
동 구	2	3	1	5	-	-	-	-
미 추 홀 구	11	29	21	17	-	1	-	-
연 수 구	13	9	6	11	-	3	-	-
남 동 구	21	51	34	31	-	12	-	-
부 평 구	21	30	19	14	-	1	-	-
계 양 구	16	18	12	8	-	5	1	-
서 구	13	8	3	14	-	9	2	-
강 화 군	2	3	4	3	-	2	-	-
웅 진 군	1	-	10	1	-	-	1	1
경 제 청	36	32	14	9	1	14	1	-

자료 : 관광진흥과

주: 1) 여행업에서하나의사업체가국내여행업과국외여행업모두등록한경우국내·외여행업으로분류

2) 기타호텔업에는 수상관광호텔업, 한국전통호텔업, 호스텔업이 포함

3) 관광편의시설업 중 한옥체험업은 2009년 관광진흥법규 개정예 의거, 2009년부터 대상업종으로 추가

4) 야영장업은 2015년 관광진흥법 시행령 개정예 따라 2015년 조사대상으로 포함

5) 외국인관광도시민박업은 2016년 관광진흥법 개정예 따라 관광객이용시설업으로 재 분류

Registration of tourist Service Establishments

unit : number

관광객이용시설업 Tourist entertainment facilities						국제회의업 INTL Conference Services		
전문 휴양업	종합 휴양업	야영장업	관 광 유람선업	관광 공연장업	외국인관광 도시민박업	시설업	기획업	
Special recrea-tion services	Resort com-plexs	Camp- grounds	Sightseeing Cruises	Tourism Theater and Theatrical performances	Guesthouses /B&Bs for Foreign Tourists	Venue & Facility	Planning & Organizing	
1	-	58	5	-	76	1	16	2018
-	-	5	5	-	15	-	-	Jung-gu
-	-	-	-	-	-	-	1	Dong-gu
-	-	-	-	-	-	-	3	Michuhol-gu
-	-	-	-	-	-	-	-	Yeonsu-gu
-	-	1	-	-	3	-	5	Namdong-gu
-	-	-	-	-	4	-	-	Bupyeong-gu
-	-	1	-	-	1	-	1	Gyeyang-gu
1	-	-	-	-	10	-	-	Seo-gu
-	-	34	-	-	-	-	-	Ganghwa-gun
-	-	14	-	-	-	-	-	Ongjin-gun
-	-	3	-	-	43	1	6	Incheon Free Economic Zone

Source : Tourism Promotion Division

Note: 1) An establishment registered to both domestic and overseas travel agencies shall be classified as Domestic & Overseas Travel Agencies.

2) Other Hotels include Floating Tourism Hotels, Korea Traditional Hotels, Hostels, etc

3) Since 2009, the survey has covered the 'Traditional Korean House Stay' business under 'Other Tourism Commodities' in accordance with the 2009 revision of the Tourism Promotion Act.

4) Campground' business has been covered in the survey since 2015, according to the 2015 revision of the Enforcement Decree of the Tourism Promotion Act.

5) Guesthouse/B&B for Foreign Tourists' business has been reclassified into 'Other Tourism Commodities' according to the 2016 revision of the Tourism Promotion

15. 관광사업체 등록 (계속)

단위 : 개소

	카지노업 Casinos	유원시설업 Resort Facility Services			관광편의시설업		
		종합유원 시설업 Large Amusement Complexes	일반유원 시설업 General Amusement Parks	기타유원 시설업 Other Amusement Facilities	관광유희 음식점업 Entertainment Restaurant & Bars	외국인전용 유희음식점업 Amusement Restaurants Exclusive to Foreigners	관광식당업 Tourism Restaurants
2018	1	-	19	135	3	2	-
중 구	1	-	7	8	1	2	-
동 구	-	-	-	2	-	-	-
미추홀구	-	-	1	17	-	-	-
연수구	-	-	-	9	-	-	-
남동구	-	-	-	36	-	-	-
부평구	-	-	-	17	-	-	-
계양구	-	-	-	13	2	-	-
서 구	-	-	-	10	-	-	-
강화군	-	-	5	-	-	-	-
옹진군	-	-	-	1	-	-	-
경제청	-	-	6	22	-	-	-

자료 : 관광진흥과

주 : 1) 여행업에서하나의사업체가국내여행업과국외여행업모두등록한경우국내·외여행업으로분류

2) 기타호텔업에는 수상관광호텔업, 한국전통호텔업, 호텔업이 포함

3) 관광편의시설업 중 한옥체험업은 2009년 관광진흥법규 개정예 의거, 2009년부터 대상업종으로 추가

4) 야영장업은 2015년 관광진흥법 시행령 개정예 따라 2015년 조사대상으로 포함

5) 외국인관광도시민박업은 2016년 관광진흥법 개정예 따라 관광객이용시설업으로 재 분류

Registration of tourist Service Establishments (Continued)

unit : number

Tourist convenience facilities						
관광순환버스업	관광사진업	여객자동차 터미널시설업	관광궤도업	한옥체험업	관광면세업	
City Circle Tourism	Tourism Photography	Tourism Transportation Terminals	Aerial Tram	Traditional Korean Domicile Experiences	Duty-Free Trading	
2	-	-	-	12	6	2018
1	-	-	-	2	4	Jung-gu
-	-	-	-	-	-	Dong-gu
-	-	-	-	-	-	Michuhol-gu
-	-	-	-	-	-	Yeonsu-gu
1	-	-	-	-	1	Namdong-gu
-	-	-	-	-	-	Bupyeong-gu
-	-	-	-	-	-	Gyeyang-gu
-	-	-	-	1	1	Seo-gu
-	-	-	-	8	-	Ganghwa-gun
-	-	-	-	1	-	Ongjin-gun
-	-	-	-	-	-	IncheonFree EconomicZone

Source : Tourism Promotion Division

- Note: 1) An establishment registered to both domestic and overseas travel agencies shall be classified as Domestic & Overseas Travel Agencies.
 2) Other Hotels include Floating Tourism Hotels, Korea Traditional Hotels, Hostels, etc
 3) Since 2009, the survey has covered the 'Traditional Korean House Stay' business under 'Other Tourism Commodities' in accordance with the 2009 revision of the Tourism Promotion Act.
 4) Campground' business has been covered in the survey since 2015, according to the 2015 revision of the Enforcement Decree of the Tourism Promotion Act.
 5) Guesthouse/B&B for Foreign Tourists' business has been reclassified into 'Other Tourism Commodities' according to the 2016 revision of the Tourism Promotion

16. 주요 관광지 방문객수

단위 : 명

	집계관광지수 ¹⁾ Number of Tourist Attractions	방문객수	
		계 Total	내국인 Domestic
2013	(20개소)	3,630,575	3,555,929
2014	(20개소)	7,591,211	7,536,413
2015	(21개소)	8,318,894	8,246,497
2016	(21개소)	8,188,795	8,019,910
2017	(48개소)	11,282,361	11,087,645
2018	53개소	3,791,266	3,667,007
1 월	49	191,394	188,938
2 월	49	184,735	179,291
3 월	49	244,938	239,364
4 월	49	416,938	411,023
5 월	49	472,715	460,400
6 월	49	304,432	296,732
7 월	53	250,812	240,743
8 월	53	307,329	296,986
9 월	53	366,847	355,098
10 월	53	453,598	436,455
11 월	53	317,226	296,132
12 월	53	280,302	265,845

자료 : 관광진흥과

주 1) 집계관광지(53개소)

- 중 구(12개소) : 연안부두 유람선, 월미도 유람선, 인천개항장 근대건축전시관, 짜장면박물관, 무의도 해운, 송월동화마을 트릭아트스토리, 씨사이드파크 레일바이크, 인천대교기념관, 인천학생과학관, 한국이민사박물관, 영종역사관, 중구생활사전시관
- 동 구(3개소) : 수도권산달동네박물관, 실감콘텐츠체험관, 작은미술관
- 미추홀구(1개소) : 송암미술관
- 연수구(4개소) : 가스과학관, 인천상륙작전기념관, 가천박물관, 인천도시역사관
- 남동구(2개소) : 소래역사관, 소래철교
- 부평구(5개소) : 부평아트센터, 기후변화체험관, 부평역사박물관, 안전체험관, 인천나비공원
- 계양구(1개소) : 인천어린이과학관
- 서 구(3개소) : 검단 선사박물관, 녹청자박물관, 세어도
- 강화군(15개소) : 강화석모도 미네랄온천, 석모도 자연휴양림, 옥토끼우주센터, 강화갯벌센터, 강화역사박물관, 강화자연사박물관, 강화전적지5개소, 강화평화전망대, 강화화문석문화관, 마니산, 함허동천, 강화농경문화관, 강화관광플랫폼, 강화나들길(1코스~8코스), 소창체험관
- 옹진군(7개소) : 대청면, 덕적면, 백령면, 북도면, 연평면, 자월면, 영흥에너지파크

주 2) 무료관광지(27개소)

- 중 구(5개소) : 인천대교기념관, 한국이민사박물관, 무의도, 인천학생과학관
- 동 구(1개소) : 작은미술관
- 미추홀구(1개소) : 송암미술관
- 연수구(4개소) : 가스과학관, 인천상륙작전기념관, 가천박물관, 인천도시역사관
- 남동구(3개소) : 소래철교
- 부평구(4개소) : 기후변화체험관, 부평역사박물관, 안전체험관, 인천나비공원
- 서 구(3개소) : 검단 선사박물관, 녹청자박물관, 세어도
- 강화군(4개소) : 강화농경문화관, 강화관광플랫폼, 강화나들길(1코스~8코스), 소창체험관
- 옹진군(7개소) : 대청면, 덕적면, 백령면, 북도면, 연평면, 자월면, 영흥에너지파크

주 : 주요 관광지만을 대상으로 방문객수를 중복 집계하였기에 실제 방문객수와 차이가 있을 수 있음

Number of Visitors

Unit : person

Tourists		무료관광지 ²⁾	
Paid tourist attractions			
외국인	Foreign		
	74,646	7,468,926	2013
	54,798	7,982,977	2014
	72,397	13,814,753	2015
	168,885	15,561,986	2016
	194,716	15,681,352	2017
	124,259	3,817,393	2018
	2,456	138,558	Jan.
	5,444	159,795	Feb.
	5,574	216,440	Mar.
	5,915	341,556	Apr.
	12,315	435,318	May
	7,700	450,129	Jun.
	10,069	361,733	Jul.
	10,343	383,140	Aug.
	11,749	402,248	Sep.
	17,143	388,796	Oct.
	21,094	263,088	Nov.
	14,457	276,592	Dec.

Source : Tourism Promotion Division

Number of Visitors counted visitors at major tourist sites only and may be different from the actual number of visitors.

17. 지정(법정) 관광지 현황 및 방문객수

단위 : km², 명

	위치 Location	지정일자 Date of designation	조성면적 Area
2013	2개소	1977.3.31.	1,708
2014	2개소	1977.3.31.	1,708
2015	2개소	1977.3.31.	1,708
2016	2개소	1977.3.31.	1,708
2017	2개소	1977.3.31.	1,708
2018	2개소		1,708
마니산관광지	인천 강화군 화도면 상방리 및 사거리	1977.3.31.	1,480
서포리관광지	인천 옹진군 덕적면 서포리 산 134-21일원	1977.3.31.	0.228

자료 : 관광진흥과

Designation of Tourist Attractions and Their Visitors

Unit : km², person

계 Total	방문객 Tourists		
	내국인 Domestic	외국인 Foreign	
658,471	642,163	16,308	2013
564,188	546,210	18,481	2014
550,920	548,644	2,276	2015
509,645	509,627	18	2016
473,058	473,045	13	2017
277,552	277,344	208	2018
177,589	177,381	208	Manisan
99,963	99,963	—	Seopori

Source : Tourism Promotion Division

18. 해수욕장 이용

단위 : ㎡, 개소, 명

	백사장 Sand beaches		시설물		
	면적(㎡) Area	길 이 Length	탈의장 Dressing rooms	샤워장 Shower rooms	화장실 Toilet
2013	2,586,300	2,586,300	1	29	65
2014	2,667,475	—	6	28	66
2015	2,667,475	—	6	25	64
2016	2,667,475	—	6	25	64
2017	2,667,475	17,497	3	27	59
2018	2,667,475	17,562	6	28	51
왕 산	27,825	795	1	1	4
을 왕	52,650	585	1	1	2
하 나 개	45,500	455	1	1	5
실 미	30,000	1,000	1	1	4
동 막	12,000	1	1	1	1
민 머 루	15,000	0	1	1	1
옹 암	100,000	902	—	1	2
서 포 리	267,000	1,093	—	1	6
십 리 포	52,000	498	—	3	4
장 경 리	78,000	924	—	3	4
수 기	24,000	506	—	1	1
떼 뿌 루	33,000	454	—	1	2
장 골	99,000	693	—	1	2
이 일 레	89,000	415	—	1	1
진 촌	10,000	354	—	1	1
한 들	7,500	615	—	—	1
구 리 동	200,000	709	—	1	1
사 꽃	600,000	1,679	—	2	1
모 래 울	100,000	1,261	—	1	1
지 두 리	300,000	588	—	1	1
소 청 예 동	30,000	326	—	—	—
문 갑	25,000	492	—	—	—
굴 업	134,000	636	—	—	—
밭 지 림	168,000	663	—	1	1
큰 말	49,000	352	—	—	1
작은 풀 안	33,000	272	—	1	1
큰 풀 안	33,000	794	—	1	1
계 남	20,000	262	—	—	1
벌 안	33,000	238	—	1	1

자료 : 도서지원과

Use of Sea Bathing Resorts

Unit : m², number, person

Facilities			이용객수	
뒹대 Diving stand	망루대 Observatory	공동수도 Water supply	No. of visitors	
-	23	41	798,304	2013
-	25	42	688,012	2014
-	29	42	540,593	2015
-	29	41	423,439	2016
-	25	43	608,111	2017
-	26	43	586,771	2018
-	1	1	65,755	중구 을왕동
-	1	4	126,515	중구 을왕동
-	1	2	30,048	중구 무의동
-	1	4	8,326	중구 무의동
-	1	2	117,044	강화군 화도면 동막리
-	1	4	71,083	강화군 삼산면 매음리
-	1	1	2,027	옹진군 북도면 장봉리
-	1	1	4,420	옹진군 덕적면 서포리
-	1	2	88,168	옹진군 영흥면 내리
-	1	3	41,889	옹진군 영흥면 내리
-	1	1	3,367	옹진군 북도면 시도리
-	1	2	4,600	옹진군 덕적면 소야리
-	1	4	3,235	옹진군 자월면 자월리
-	1	1	1,598	옹진군 자월면 승봉리
-	1	1	441	옹진군 북도면 장봉리
-	1	-	1,002	옹진군 북도면 장봉리
-	1	1	1,365	옹진군 연평면 연평리
-	1	2	3,013	옹진군 백령면 진촌리
-	1	-	2,020	옹진군 대청면 대청리
-	1	-	1,990	옹진군 대청면 대청리
-	1	-	369	옹진군 대청면 소청리
-	-	-	893	옹진군 덕적면 문갑리
-	-	-	990	옹진군 덕적면 굴업리
-	1	1	3,171	옹진군 덕적면 진리
-	1	1	333	옹진군 자월면 자월리
-	1	1	1,119	옹진군 자월면 이작리
-	1	1	497	옹진군 자월면 이작리
-	-	1	574	옹진군 자월면 이작리
-	1	2	919	옹진군 자월면 이작리

Source : Islands Support Division

19. 관광호텔 등록현황

단위 : 개, %

	호텔업 Hotels		관광호텔업 Tourism Hotels											
	합 계 Total		5성급 5-star Hotel		4성급 4starts Hotel		3성급 3starts Hotel		2성급 2starts Hotel		1성급 1star Hotel		등급미정 Unrated Hotels	
	호텔수 Number	객실수 Rooms	업체수	객실수	호텔수	객실수	호텔수	객실수	업체수	객실수	업체수	객실수	업체수	객실수
2018	146	10,395	5	2,484	5	1,220	6	537	22	1,576	19	1,035	22	2,062
중 구	93	2,790	-	-	-	-	2	89	7	400	5	285	18	1,151
동 구	-	-	-	-	-	-	-	-	-	-	-	-	-	-
미추홀구	1	50	-	-	-	-	-	-	-	-	1	50	-	-
연 수 구	3	354	-	-	-	-	-	-	3	354	-	-	-	-
남 동 구	12	955	-	-	1	138	1	88	5	424	5	305	-	-
부 평 구	1	512	-	-	-	-	-	-	-	-	-	-	1	512
계 양 구	6	425	-	-	-	-	1	142	1	63	3	171	-	-
서 구	11	728	-	-	-	-	1	148	3	193	3	136	2	158
강 화 군	2	110	-	-	-	-	1	70	1	40	-	-	-	-
웅 진 군	1	21	-	-	-	-	-	-	-	-	-	-	-	-
경 제 청	16	4,450	5	2,484	4	1,082	-	-	2	102	2	88	1	241

자료 : 관광진흥과

Registered Tourist Hotels

Unit : number, %

관광호텔 외 Other Hotels										
전통호텔업 Korea Traditional Hotels		가족호텔 Family Hotels		호스텔 Hostels		소형호텔 Small Hotels		휴양콘도업 Resort Condominiums		
업체수	객실수	업체수	객실수	업체수	객실수	업체수	객실수	업체수	객실수	
2	74	3	492	60	869	2	46	2	351	2018
1	44	2	69	57	727	1	25	1	201	Jung-gu
-	-	-	-	-	-	-	-	-	-	Dong-gu
-	-	-	-	-	-	-	-	-	-	Michuhol-gu
-	-	-	-	-	-	-	-	-	-	Yeonsu-gu
-	-	-	-	-	-	-	-	-	-	Namdong-gu
-	-	-	-	-	-	-	-	-	-	Bupyeong-gu
-	-	-	-	1	49	-	-	-	-	Gyeyang-gu
-	-	-	-	2	93	-	-	-	-	Seo-gu
-	-	-	-	-	-	-	-	-	-	Ganghwa-gun
-	-	-	-	-	-	1	21	1	150	Ongjin-gun
1	30	1	423	-	-	-	-	-	-	Incheon Free Economic Zone

Source : Tourism Promotion Division



제59회

인천통계연보

Incheon Statistical Yearbook

INCHEON STATISTICAL YEARBOOK 2019
제59회 인천통계연보

XII 보건 및 사회보장

Health and Social Security

1. 의료기관

단위 : 개

	합계 ¹⁾ Total		종합병원 General hospitals		병원 ²⁾ Hospitals	
	병원수 Number	병상수 Beds	병원수 Number	병상수 Beds	병원수 Number	병상수 Beds
2013	2,865	29,914	17	7,223	50	6,878
2014	2,972	32,780	19	8,407	47	5,831
2015	3,029	32,940	19	7,902	56	6,644
2016	3,145	32,447	18	7,869	57	7,100
2017	3,481	33,732	19	8,195	63	7,345
2018	3,289	33,279	19	8,108	61	6,893
중 구	101	2,060	2	1,141	1	60
동 구	86	801	2	546	—	—
미추홀구	460	5,949	2	621	13	1,495
연 수 구	365	1,858	1	346	4	393
남 동 구	711	6,992	1	1,400	14	1,687
부 평 구	643	5,344	3	1,398	10	1,172
계 양 구	361	3,740	2	719	8	440
서 구	503	5,373	5	1,724	8	1,307
강 화 군	56	1,117	1	213	2	309
웅 진 군	3	45	—	—	1	30

자료 : 보건의료정책과

주 : 1) 보건의료원 이하 제외 Excluding health clinics to primary health care post

2) 군인병원 제외 Excluding army hospitals

3) 정신병원, 결핵병원, 나병원 포함. Including hospitals for mental ill's or T.B. patients, leprosariums

Number of Medical Institutions

Unit : number

의원 Clinics		특수병원 ³⁾ Special hospitals		요양병원 Long term care hospitals		
병원수 Number	병상수 Beds	병원수 Number	병상수 Beds	병원수 Number	병상수 Beds	
1,375	5,703	6	1,169	56	7,948	2013
1,406	7,406	5	1,019	60	8,982	2014
1,432	7,289	2	371	62	9,677	2015
1,476	5,065	2	371	68	10,860	2016
1,489	4,367	6	537	73	12,717	2017
1,543	4,196	3	478	69	11,957	2018
46	94	—	—	4	665	Jung-gu
38	226	—	—	—	—	Dong-gu
211	474	—	—	15	2,821	Michuhol-gu
175	327	—	—	4	753	Yeonsu-gu
345	877	—	—	17	2,858	Namdong-gu
309	937	—	—	8	1,342	Bupyeong-gu
159	512	—	—	11	1,851	Gyeyang-gu
240	703	1	179	7	1,402	Seo-gu
19	31	2	299	3	265	Ganghwa-gun
1	15	—	—	—	—	Ongjin-gun

Source : Health and Medical Policy Division

1. 의료기관 (계속)

단위 : 개

	치과병·의원 Dental hospitals		한방병원 Oriental medicine hospitals		한의원 Oriental medicine clinics	
	병원수 Number	병상수 Beds	병원수 Number	병상수 Beds	병원수 Number	병상수 Beds
2013	778	5	12	711	564	277
2014	810	8	14	788	603	339
2015	834	8	15	830	603	219
2016	866	5	18	1,010	633	223
2017	887	8	22	1,298	634	207
2018	907	1	26	1,503	650	322
중 구	31	—	1	100	16	—
동 구	25	—	—	—	18	29
미추홀구	123	—	6	376	90	162
연 수 구	104	—	1	39	75	—
남 동 구	187	—	3	170	143	—
부 평 구	174	1	7	416	128	78
계 양 구	103	—	4	193	71	25
서 구	145	—	4	209	94	28
강 화 군	14	—	—	—	15	—
웅 진 군	1	—	—	—	—	—

자료 : 보건의료정책과

주 : 1) 보건의료원 이하 제외 Excluding health clinics to primary health care post

2) 군인병원 제외 Excluding army hospitals

3) 정신병원, 결핵병원, 나병원 포함. Including hospitals for mental ill or T.B. patients, leprosariums

Number of Medical Institutions (Continued)

Unit : number

조산소 Midwife clinics		부속의원 Dispensaries		보건의료원 Health clinics	보건소 Health centers	보건지소 Sub health centers	보건진료소 Primary health care post	
병원수 Number	병상수 Beds	병원수 Number	병상수 Beds					
2	—	5	—	—	10	27	25	2013
2	—	6	—	—	9	16	12	2014
2	—	4	—	—	10	28	27	2015
3	2	3	—	—	9	26	27	2016
3	2	5	—	—	10	27	27	2017
1	—	5	—	—	10	27	25	2018
—	—	—	—	—	1	2	1	Jung-gu
—	—	2	—	—	1	—	—	Dong-gu
—	—	—	—	—	1	1	—	Michuhol-gu
—	—	1	—	—	1	1	—	Yeonsu-gu
—	—	—	—	—	1	—	—	Namdong-gu
—	—	2	—	—	1	1	—	Bupyeong-gu
1	—	—	—	—	1	1	—	Gyeyang-gu
—	—	—	—	—	1	—	—	Seo-gu
—	—	—	—	—	1	13	13	Ganghwa-gun
—	—	—	—	—	1	8	11	Ongjin-gun

Source : Health and Medical Policy Division

2. 의료기관종사 의료인력

단위 : 명

	합계 Total			의사 Physicians		치과의사 Dentists	한 의사 Oriental medical doctors
		남 Male	여 Female	상근의사 Full-time	비상근의사 Part-time		
2013	23,493	2,772	7,448	3,470	24	1,000	745
2014	25,664	4,048	29	1,055	807
2015	26,058	8,247	17,811	3,880	45	1,112	803
2016	34,166	11,051	23,115	8,175	33	1,169	868
2017	30,741	4,362	10,599	4,716	16	1,215	895
2018	33,437	6,056	12,126	4,594	18	1,199	924
중 구	2,573	875	1,698	540	-	44	41
동 구	996	-	-	111	-	34	20
미추홀구	4,568	1,491	3,077	588	2	150	129
연 수 구	2,336	-	-	319	-	113	102
남 동 구	7,708	-	-	1,181	-	276	192
부 평 구	6,760	2,028	4,732	727	12	246	178
계 양 구	3,844	1,538	2,306	447	-	128	122
서 구	4,215	-	-	612	-	193	121
강 화 군	406	103	303	58	4	14	19
웅 진 군	31	21	10	11	-	1	-

주 : 의료법 제 3조에 의한 의료기관(보건소 제외)

Medical Institutions as stipulated in Article 3 of Medical Act (excludes public health centers).

1) 개인약국 약사 제외 Excluding pharmacists of private-run pharmacies

자료 : 보건의료정책과

Number of Medical Personnels Employed in Medical Institutions

Unit : Person

약사 ¹⁾	조산사	간호사	간호조무사	의료기사	의무기록사	
Pharmacists	Midwives	Nurses	Nurse aids	Medical technicians	Medical record technicians	
248	5	6,545	7,469	3,866	121	2013
225	6	7,275	7,891	4,199	129	2014
268	5	7,126	8,216	4,470	133	2015
1,107	4	8,900	8,697	5,018	194	2016
1,090	6	9,571	9,414	6,127	211	2017
1,082	7	9,748	9,189	6,461	215	2018
35	—	1,133	387	365	28	Jung-gu
51	—	343	261	172	4	Dong-gu
29	—	1,135	1,606	897	32	Michuhol-gu
11	—	411	590	780	10	Yeonsu-gu
376	4	2,449	1,719	1,457	54	Namdong-gu
345	—	2,052	1,820	1,339	41	Bupyeong-gu
195	1	970	1,302	653	26	Gyeyang-gu
28	1	1,176	1,325	741	18	Seo-gu
8	1	74	175	51	2	Ganghwa-gun
4	—	5	4	6	—	Ongjin-gun

Source : Health and Medical Policy Division

3. 보건소 인력

단위 : 명

	합계 Total			면허 · 자격종별			
		남 Male	여 Female	소 계 Sub-total	의 사 Physicians	치과 의사 Dentists	한 의사 Oriental medical doctors
2013	498	162	336	298	24	12	12
2014	470	155	315	300	25	12	12
2015	462	144	318	320	22	10	10
2016	510	161	349	360	22	11	11
2017	532	169	363	344	21	12	11
2018	612	153	459	426	19	12	11
중 구	66	14	52	53	1	—	1
동 구	48	12	36	38	1	1	1
미추홀구	72	21	51	57	2	1	1
연 수 구	64	16	48	41	2	1	1
남 동 구	57	18	39	25	3	1	1
부 평 구	73	19	54	53	2	1	1
계 양 구	54	8	46	40	2	1	1
서 구	66	11	55	43	2	2	1
강 화 군	80	22	58	60	3	4	3
웅 진 군	32	12	20	16	1	—	—

주 : 정원기준 Number of staff capacity at each center.

자료 : 보건의료정책과

Number of Staffs in Health Centers

Unit : Person

by License, Qualification						
약사 Pharmacists	조산사 Midwives	간호사 Nurses	임상병리사 Clinic pathology technicians	방사선사 Radiological technicians	물리치료사 Physical therapy technicians	
5	—	118	40	22	16	2013
5	—	120	31	22	19	2014
5	—	126	36	22	21	2015
4	—	140	37	25	23	2016
4	—	157	42	26	25	2017
4	—	216	36	22	32	2018
1	—	31	5	3	2	Jung-gu
—	—	17	4	3	3	Dong-gu
—	—	29	3	4	5	Michuhol-gu
1	—	26	3	1	4	Yeonsu-gu
—	—	10	4	2	2	Namdong-gu
1	—	28	9	3	4	Bupyeong-gu
1	—	21	4	3	3	Gyeyang-gu
—	—	26	1	1	4	Seo-gu
—	—	16	2	2	4	Ganghwa-gun
—	—	12	1	—	1	Ongjin-gun

Source : Health and Medical Policy Division

3. 보건소 인력 (계속)

단위 : 명

	면허 · 자격종별					
	치과위생사 Dental hygienics technicians	영양사 Nutrition technicians	간호조무사 Nurse aids	의무기록사 Medical records technicians	위생사· 위생시험사 Medical corpsmen	정신보건 전문요원 Mental and health specialists
2013	15	13	13	1	5	1
2014	16	10	10	—	3	—
2015	17	16	8	1	10	—
2016	21	22	9	3	16	—
2017	23	22	9	5	19	—
2018	24	17	15	6	13	—
중 구	2	2	1	2	2	—
동 구	2	2	1	2	1	—
미추홀구	4	—	—	2	5	—
연 수 구	2	—	—	—	—	—
남 동 구	1	—	1	—	—	—
부 평 구	2	2	—	—	—	—
계 양 구	2	4	—	—	—	—
서 구	3	3	—	—	—	—
강 화 군	6	4	12	—	4	—
웅 진 군	—	—	—	—	1	—

주 : 정원기준 Number of staff capacity at each center.

자료 : 보건의료정책과

Number of Staffs in Health Centers (Continued)

Unit : Person

by License, Qualification		면허 자격종별 외 Others				
정보처리기사 Data processing technician	응급구조사 Emergency rescue specialists	소 계 Sub-total	보건직 Public health workers	행정직 Administrative workers	기타 Others	
-	1	200	125	26	50	2013
-	-	185	116	27	42	2014
-	-	203	110	27	66	2015
-	1	165	85	35	45	2016
-	4	164	74	38	52	2017
-	2	186	83	31	72	2018
-	-	13	1	3	9	Jung-gu
-	-	10	-	2	8	Dong-gu
-	1	15	5	3	7	Michuhol-gu
-	-	23	21	2	-	Yeonsu-gu
-	-	32	26	5	1	Namdong-gu
-	-	20	2	4	14	Bupyeong-gu
-	1	14	6	4	4	Gyeyang-gu
-	-	23	13	5	5	Seo-gu
-	-	20	3	1	16	Ganghwa-gun
-	-	16	6	2	8	Ongjin-gun

Source : Health and Medical Policy Division

4. 보건지소 및 보건진료소 인력

단위 : 명

	합계 Total			보건지소						
				면허·자격종별						
	남 Male	여 Female	소계 Sub-total	의사 Physicians	치과의사 Dentists	한 의사 Oriental medical doctors	간호사 Nurses	치과위생사 Dental hygienics technicians	간호조무사 Nurse aids	
2013	187	95	92	133	38	13	19	39	7	13
2014	195	100	95	134	39	11	21	41	5	12
2015	155	54	101	110	19	4	12	50	6	16
2016	148	48	100	92	18	3	13	33	6	17
2017	154	44	78	108	19	4	12	51	4	12
2018	164	50	114	109	19	3	15	51	5	14
중 구	19	6	13	14	1	—	3	8	1	1
동 구	—	—	—	—	—	—	—	—	—	—
미추홀구	9	2	7	5	1	—	—	4	—	—
연 수 구	7	—	7	2	—	—	—	2	—	—
남 동 구	7	1	6	4	—	—	—	4	—	—
부 평 구	11	1	10	9	1	—	—	8	—	—
계 양 구	8	3	5	5	1	—	—	3	1	—
서 구	—	—	—	—	—	—	—	—	—	—
강 화 군	70	31	39	54	15	3	12	9	2	12
웅 진 군	33	6	27	16	—	—	—	13	1	1

주 : 정원기준 Number of staff capacity at each center.

자료 : 보건의료정책과

Number of Staffs in Health Subcenters and Primary Health Care Centers

Unit : person

Health Sub-center							보건진료소	
by License, Qualification			면허·자격종별 외 Others				Primary health care centers	
약사 Pharmacists	임상병리사 Clinic pathology technicians	방사선사 Radiological technicians	소 계 Sub-total	보건직 Public health workers	행정직 Administrative workers	기 타 Others	보건진료원 Primary health care center's practitioners	
-	2	2	29	17	1	11	25	2013
-	3	2	37	20	3	14	24	2014
-	1	2	98	34	3	49	22	2015
-	1	2	33	19	3	11	23	2016
-	1	-	50	23	3	14	11	2017
-	1	1	32	20	2	10	23	2018
-	-	-	4	4	-	-	1	Jung-gu
-	-	-	-	-	-	-	-	Dong-gu
-	-	-	4	3	-	1	-	Michuhol-gu
-	-	-	5	3	1	1	-	Yeonsu-gu
-	-	-	3	2	-	1	-	Namdong-gu
-	-	-	2	2	-	-	-	Bupyeong-gu
-	-	-	3	1	1	1	-	Gyeyang-gu
-	-	-	-	-	-	-	-	Seo-gu
-	1	-	4	3	-	1	12	Ganghwa-gun
-	-	1	7	2	-	5	10	Ongjin-gun

Source : Health and Medical Policy Division

5. 의약품등 제조업소 및 판매업소

단위 : 개소

	제조업소 Number of manufactures					판매업소			
	계	의약품	의약품외품	화 장 품	의료기기	계	약 국	한약국	약업사
	Total	Drugs	Nondrug products	Cosmetics	Medical instruments	Total	Pharmacies	Dispensary of Oriental medicine	Drug-gists
2013	28	1	2	19	6	2,214	920	17	4
2014	27	1	2	4	20	2,732	952	18	4
2015	25	1	1	4	19	3,104	987	25	3
2016	167	24	1	-	142	3,237	1,039	25	3
2017	3,176	1,073	28	2
2018	-	-	-	-	-	3,323	1,047	27	2
중 구	-	-	-	-	-	-	58	-	1
동 구	-	-	-	-	-	126	34	1	-
미추홀구	-	-	-	-	-	466	155	2	-
연 수 구	-	-	-	-	-	289	99	1	-
남 동 구	-	-	-	-	-	700	215	6	-
부 평 구	-	-	-	-	-	716	210	9	-
계 양 구	-	-	-	-	-	446	116	2	-
서 구	-	-	-	-	-	503	134	5	-
강 화 군	-	-	-	-	-	73	22	1	1
웅 진 군	-	-	-	-	-	4	4	-	-

자료 : 보건의료정책과

Manufactures and Stores of Pharmaceutical Goods etc.

Unit : establishment

Number of sellers							
의약품 도매상 Wholesalers	한약도매상 Oriental medicine wholesalers	한약업사 Oriental medicine dealers	매약상 Restricted dealers	의료기기 판매업 Medical instruments sales	의료기기 임대업 Medical instruments leasing	의료기기 수리업 Medical instruments repair & maintenance	
56	13	34	—	1,131	1	38	2013
59	14	32	—	1,643	10	—	2014
76	8	32	2	1,962	9	—	2015
93	11	34	—	2,024	8	—	2016
98	11	21	—	2,033	7	60	2017
118	11	25	—	2,150	9	—	2018
3	—	4	—	—	—	—	Jung-gu
6	—	5	—	80	—	—	Dong-gu
8	1	—	—	299	1	—	Michuhol-gu
10	1	1	—	177	—	—	Yeonsu-gu
20	5	2	—	448	4	—	Namdong-gu
29	3	6	—	458	1	—	Bupyeong-gu
31	1	2	—	292	2	—	Gyeyang-gu
11	—	2	—	350	1	—	Seo-gu
—	—	3	—	46	—	—	Ganghwa-gun
—	—	—	—	—	—	—	Ongjin-gun

Source : Health and Medical Policy Division

6. 식품위생 관계업소

단위 : 개소

	합계	식품접객업 Food premises						
		소계	휴게음식점 Restaurants		일반음식점 General restaurants	제과점 Bakeries	단란주점 Public bar karaoke	유흥주점 Amusement restaurants
			다방 Cafes	기 타 Others				
	Grand total	sub-Total						
2013	49,796	35,598	774	3,362	28,235	773	599	1,070
2014	50,168	36,568	746	3,766	28,812	791	570	1,072
2015	50,660	36,008	744	4,272	27,822	743	497	1,069
2016	49,732	38,247	717	5,035	29,071	858	588	1,084
2017	50,600	39,020	708	5,787	29,132	818	589	1,062
2018	51,021	39,227	705	6,286	28,863	827	596	1,058
중 구	4,075	3,252	19	487	2,409	104	53	90
동 구	1,259	961	21	256	645	16	6	4
미추홀구	7,686	6,193	123	881	4,631	90	145	276
연수구	5,034	4,075	3	735	3,012	117	34	86
남동구	9,456	7,211	164	1,147	5,094	126	81	204
부평구	7,623	5,837	150	1,000	4,196	134	114	180
계양구	4,576	3,405	44	581	2,505	85	67	101
서구	8,206	6,015	140	942	4,494	137	67	69
강화군	2,406	1,665	34	204	1,360	16	23	22
옹진군	700	613	7	53	517	2	6	26

자료 : 위생안전과

Number of Licensed Food Premises, by Business Type

Unit : establishment

위탁급식영업 Contracted catering service	집단급식소 Food suppliers for group	식품제조업 및 가공업 Food manufacturing and processing businesses				
		소계 sub-Total	식품제조가공업 Food manufacturing and processing	즉석판매 제조가공업 Improvised foods	식품첨가물 제조업 Food additives	
785	2,481	3,868	826	3,009	33	2013
811	2,554	3,684	891	2,752	41	2014
861	2,671	3,689	930	2,720	39	2015
894	2,724	4,096	1,000	3,064	32	2016
924	2,766	4,070	1,009	3,026	35	2017
892	2,721	4,210	1,013	3,160	37	2018
90	188	262	73	189	—	Jung-gu
13	54	150	23	126	1	Dong-gu
47	304	582	96	486	—	Michuhol-gu
88	275	306	44	261	1	Yeonsu-gu
395	749	797	232	551	14	Namdong-gu
63	364	584	112	469	3	Bupyeong-gu
22	205	393	63	328	2	Gyeyang-gu
166	468	742	229	500	13	Seo-gu
6	94	340	118	219	3	Ganghwa-gun
2	20	54	23	31	—	Ongjin-gun

Source : Hygiene Safety Division

6. 식품위생 관계업소 (계속)

단위 : 개소

	판매·운반·기타업 Food sales, transportation, others				
	소계	식품운반업	식품소분 판매업	식품보존업	용기·포장류 제조업
	sub-Total	Food transportation	Food sales	Food sales	Others
2013	4,144	85	3,930	28	101
2014	3,504	90	3,289	26	99
2015	4,524	82	4,358	29	55
2016	832	83	611	31	107
2017	866	87	638	31	110
2018	3,466	78	3,249	31	108
중 구	353	11	316	24	2
동 구	95	3	87	—	5
미 추 홀 구	457	14	435	—	8
연 수 구	307	8	298	—	1
남 동 구	571	5	533	2	31
부 평 구	443	4	424	1	14
계 양 구	344	12	321	1	10
서 구	705	18	650	2	35
강 화 군	161	—	158	1	2
웅 진 군	30	3	27	—	—

자료 : 위생안전과

Number of Licensed Food Premises, by Business Type (Continued)

Unit : establishment

건강기능식품 제조·수입·판매업 An aid to good health manufacturing, importing, sales				
소계 sub-Total	건강기능 식품제조업 manufacturing	건강기능 식품수입업 importing	건강기능 식품판매업 sales	
3,705	—	79	3,626	2013
3,858	—	88	3,770	2014
3,768	13	101	3,654	2015
3,833	12	104	3,717	2016
3,878	12	104	3,762	2017
4,118	12	104	4,002	2018
208	1	4	203	Jung-gu
53	—	3	50	Dong-gu
454	—	8	446	Michuhol-gu
346	—	8	338	Yeonsu-gu
877	7	36	834	Namdong-gu
759	—	18	741	Bupyeong-gu
434	—	15	419	Gyeyang-gu
744	1	12	731	Seo-gu
240	3	—	237	Ganghwa-gun
3	—	—	3	Ongjin-gun

Source : Hygiene Safety Division

7. 공중위생영업소

단위 : 개소

	총계 Total	숙박업 ¹⁾ Loding business			목욕장업 Public bath business
		소계 Sub-total	일반 (non-cooking)	생활 (cooking)	
2013	10,106	1,321	272
2014	10,393	1,335	261
2015	10,707	1,313	260
2016	11,262	1,301	248
2017	11,644	1,277	249
2018	11,184	1,253	1,084	169	233
중 구	694	261	192	69	26
동 구	329	50	49	1	9
미 추 홀 구	1,896	234	226	8	38
연 수 구	1,052	66	65	1	22
남 동 구	1,998	97	89	8	35
부 평 구	2,006	201	184	17	30
계 양 구	1,131	73	70	3	19
서 구	1,606	78	75	3	31
강 화 군	345	110	85	25	20
웅 진 군	127	83	49	34	3

자료 : 위생안전과

* 건물위생관리업(구. 위생관리용역)

Number of Public Sanitary Facilities by Business Type and City/Province

Unit : establishment

이용업	미용업	세탁업	건물위생관리업	
Barbering business	Beauty art business	Laundry business	Business of providing building sanitary control services	
819	5,573	1,632	489	2013
807	5,886	1,593	511	2014
800	6,229	1,555	550	2015
787	6,823	1,515	588	2016
769	7,275	1,470	604	2017
706	7,121	1,318	553	2018
39	276	53	39	Jung-gu
36	168	38	28	Dong-gu
134	1,151	238	101	Michuhol-gu
53	732	145	34	Yeonsu-gu
113	1,390	230	133	Namdong-gu
133	1,336	229	77	Bupyeong-gu
64	787	136	52	Gyeyang-gu
92	1,120	217	68	Seo-gu
38	138	27	12	Ganghwa-gun
4	23	5	9	Ongjin-gun

Source : Hygiene Safety Division

8. 예방접종

단위 : 명

	결핵 BCG	B형간염 Hep B	디프테리아, 파상풍, 백일해 DTaP	폴리오 IPV	b형 헤모필루스 인플루엔자 Hib
2018	15,851	62,576	37,155	17,479	27,456
중 구	609	2,422	1,617	884	1,080
동 구	300	1,153	770	371	425
미 추 홀 구	2,154	8,397	4,859	2,046	3,777
연 수 구	1,998	7,891	5,440	3,091	4,438
남 동 구	2,940	11,575	7,115	3,310	5,424
부 평 구	2,872	11,400	6,125	2,705	4,434
계 양 구	1,466	5,814	2,916	1,139	2,311
서 구	3,215	12,818	7,740	3,659	5,165
강 화 군	216	786	437	221	264
웅 진 군	81	320	136	53	138

주 : B,C,G는 보건소에서 실시되는 것에 한함

자료 : 보건의료정책과

Vaccinations against Major Communicable Diseases

Unit : person

페렴구균	홍역, 풍진, 유행성이하선염	수두	일본뇌염	
PCV	MMR	Var	JE	
81,422	48,705	21,612	107,520	2018
3,184	1,942	871	4,222	Jung-gu
1,472	982	384	2,067	Dong-gu
11,130	6,450	3,042	13,847	Michuhol-gu
10,189	6,190	2,864	13,804	Yeonsu-gu
15,169	9,618	4,039	21,103	Namdong-gu
14,786	8,211	3,794	18,271	Bupyeong-gu
7,413	4,352	1,871	9,995	Gyeyang-gu
16,699	10,188	4,392	22,338	Seo-gu
997	545	253	1,318	Ganghwa-gun
383	227	102	555	Ongjin-gun

Source : Health and Medical Policy Division

9. 주요 법정감염병 발생 및 사망

단위 : 건, 명

	합계						제1군 감염병			
	Total						콜레라		장티푸스	
	발생 Incident			사망 Deaths			Cholera		Thphoid fever	
	계 Total	남 Male	여 Female	계 Total	남 Male	여 Female	발 생 Incident	사 망 Death	발 생 Incident	사 망 Death
2013	229	114	115	-	-	-	-	-	6	-
2014	178	106	72	-	-	-	-	-	13	-
2015	223	122	101	1	1	-	-	-	2	-
2016	333	178	155	-	-	-	-	-	7	-
2017	492	276	216	-	-	-	-	-	10	-
2018	209	113	96	-	-	-	-	-	9	-
중 구	12	8	4	-	-	-	-	-	1	-
동 구	6	2	4	-	-	-	-	-	-	-
미추홀구	37	18	19	-	-	-	-	-	4	-
연수구	23	12	11	-	-	-	-	-	-	-
남동구	34	18	16	-	-	-	-	-	2	-
부평구	34	17	17	-	-	-	-	-	1	-
계양구	19	9	10	-	-	-	-	-	-	-
서구	39	25	14	-	-	-	-	-	1	-
강화군	5	4	1	-	-	-	-	-	-	-
옹진군	-	-	-	-	-	-	-	-	-	-

자료 : 보건의료정책과

Incidence and Mortality for Major Infectious Diseases

Unit : case, person

Infectious diseases, Class I								
파라티푸스 Paratyphoid fever		세균성이질 Shigellosis		장출혈성대장균감염증 Enterohemorrhagic E. coli		A형간염 Hepatitis A		
발 생 Incident	사 망 Death	발 생 Incident	사 망 Death	발 생 Incident	사 망 Death	발 생 Incident	사 망 Death	
8	—	128	—	8	—	79	—	2013
6	—	31	—	12	—	115	—	2014
1	—	12	—	1	—	207	1	2015
1	—	11	—	13	—	301	—	2016
7	—	6	—	8	—	461	—	2017
1	—	18	—	12	—	169	—	2018
—	—	1	—	1	—	9	—	Jung-gu
—	—	2	—	—	—	4	—	Dong-gu
—	—	—	—	1	—	18	—	Michuhol-gu
—	—	6	—	1	—	30	—	Yeonsu-gu
—	—	4	—	2	—	26	—	Namdong-gu
1	—	2	—	1	—	29	—	Bupyeong-gu
—	—	2	—	—	—	17	—	Gyeyang-gu
—	—	1	—	5	—	32	—	Seo-gu
—	—	—	—	1	—	4	—	Ganghwa-gun
—	—	—	—	—	—	—	—	Ongjin-gun

Source : Health and Medical Policy Division

9-1. 주요 법정감염병 발생 및 사망

단위 : 건, 명

	제2군 감염병					
	합계 Total					
	발생 Incident			사망 Deaths		
	계 Total	남 Male	여 Female	계 Total	남 Male	여 Female
2013	3,955	2,023	1,932	-	-	-
2014	3,824	1,902	1,922	-	-	-
2015	3,247	1,721	1,526	8	3	5
2016	3,353	1,851	1,502	1	1	-
2017	6,296	3,335	2,961	3	3	-
2018	5,463	2,879	2,584	13	8	5
중 구	148	78	70	-	-	-
동 구	75	42	33	-	-	-
미추홀구	679	360	319	5	2	3
연 수 구	794	417	377	2	2	-
남 동 구	897	476	421	3	2	1
부 평 구	1,143	587	556	-	-	-
계 양 구	485	242	243	1	-	1
서 구	1,165	633	532	-	-	-
강 화 군	56	34	22	2	2	-
웅 진 군	21	10	11	-	-	-

자료 : 보건의료정책과

Incidence and Mortality for Major Infectious Diseases

Unit : case, person

Infectious diseases, Class II								
디프테리아		백일해		파상풍		홍역		
Diphtheria		Pertussis		Petanus		Measles		
발생 Incident	사망 Death	발생 Incident	사망 Death	발생 Incident	사망 Death	발생 Incident	사망 Death	
-	-	7	-	-	-	1	-	2013
-	-	5	-	1	-	61	-	2014
-	-	5	-	-	-	2	-	2015
-	-	5	-	2	-	-	-	2016
-	-	34	-	2	-	-	-	2017
-	-	53	-	2	-	-	-	2018
-	-	1	-	-	-	-	-	Jung-gu
-	-	4	-	-	-	-	-	Dong-gu
-	-	4	-	1	-	-	-	Michuhol-gu
-	-	16	-	1	-	-	-	Yeonsu-gu
-	-	9	-	-	-	-	-	Namdong-gu
-	-	6	-	-	-	-	-	Bupyeong-gu
-	-	6	-	-	-	-	-	Gyeyang-gu
-	-	6	-	-	-	-	-	Seo-gu
-	-	1	-	-	-	-	-	Ganghwa-gun
-	-	-	-	-	-	-	-	Ongjin-gun

Source : Health and Medical Policy Division

9-1. 주요 법정감염병 발생 및 사망 (계속)

단위 : 건, 명

	제2군감염병							
	유행성이하선염		풍진		폴리오		B형간염	
	Mumps		Rubella		Poliomyelitis		Hepatitis B	
	발생 Incident	사망 Death	발생 Incident	사망 Death	발생 Incident	사망 Death	발생 Incident	사망 Death
2013	748	-	3	-	-	-	310	-
2014	881	-	1	-	-	-	297	-
2015	753	-	-	-	-	-	10	-
2016	700	-	-	-	-	-	17	-
2017	848	-	-	-	-	-	2	-
2018	970	-	-	-	-	-	23	1
중 구	36	-	-	-	-	-	-	-
동 구	15	-	-	-	-	-	1	-
미 추 홀 구	150	-	-	-	-	-	4	-
연 수 구	133	-	-	-	-	-	3	-
남 동 구	161	-	-	-	-	-	8	-
부 평 구	133	-	-	-	-	-	2	-
계 양 구	96	-	-	-	-	-	1	-
서 구	231	-	-	-	-	-	3	-
강 화 군	11	-	-	-	-	-	1	1
웅 진 군	4	-	-	-	-	-	-	-

자료 : 보건의료정책과

Incidence and Mortality for Major Infectious Diseases (Continued)

Unit : case, person

Infectious diseases, Class II									
일본뇌염 Japanese encephalitis		수두 Varicella		b형헤모필루스 인플루엔자 Haemophilus influenza type b		폐렴구균 Streptococcus pneumoniae			
발생 Incident	사망 Death	발생 Incident	사망 Death	발생 Incident	사망 Death	발생 Incident	사망 Death		
-	-	2,886	-	-	-	-	-	2013	
1	-	2,577	-	-	-	-	-	2014	
3	1	2,453	-	-	-	21	7	2015	
1	-	2,597	-	-	-	31	1	2016	
23	-	5,356	-	1	-	30	3	2017	
-	-	4,369	-	-	-	46	12	2018	
-	-	111	-	-	-	-	-	Jung-gu	
-	-	55	-	-	-	-	-	Dong-gu	
-	-	629	-	-	-	6	5	Michuhol-gu	
-	-	507	-	-	-	19	2	Yeonsu-gu	
-	-	713	-	-	-	6	3	Namdong-gu	
-	-	1,001	-	-	-	1	-	Bupyeong-gu	
-	-	372	-	-	-	10	1	Gyeyang-gu	
-	-	924	-	-	-	1	-	Seo-gu	
-	-	40	-	-	-	3	1	Ganghwa-gun	
-	-	17	-	-	-	-	-	Ongjin-gun	

Source : Health and Medical Policy Division

9-2. 주요 법정감염병 발생 및 사망

단위 : 건, 명

	제3군 감염병					
	합계 Total					
	발생 Incident			사망 Deaths		
	계 Total	남 Male	여 Female	계 Total	남 Male	여 Female
2013	2,408	1388	1020	1	1	-
2014	1,981	1217	764	59	35	24
2015	2,237	1,351	886	2	1	1
2016	2,538	1,516	1,022	3	3	0
2017	4,165	2,398	1,767	94	66	28
2018	4,542	2,600	1,942	99	58	41
중 구	379	207	172	5	5	0
동 구	241	133	108	4	4	0
미 추 홀 구	740	441	299	16	10	6
연 수 구	449	257	192	5	2	3
남 동 구	994	585	409	21	11	10
부 평 구	667	372	295	18	8	10
계 양 구	372	209	163	8	4	4
서 구	561	314	247	15	9	6
강 화 군	83	55	28	6	4	2
웅 진 군	56	27	29	1	1	0

자료 : 보건의료정책과

Incidence and Mortality for Major Infectious Diseases

Unit : case, person

Infectious diseases, Class III							
말라리아		결핵		한센병			
Malaria		Tuberculosis		Leprosy			
발생 Incident	사망 Death	발생 Incident	사망 Death	발생 Incident	사망 Death		
84	—	1,904	—	—	—	2013	
141	—	1,766	117	—	—	2014	
108	—	1,646	—	—	—	2015	
84	—	1,635	—	—	—	2016	
80	1	1,472	81	—	—	2017	
82	—	1,373	83	—	—	2018	
2	—	58	4	—	—	Jung-gu	
—	—	41	4	—	—	Dong-gu	
9	—	219	13	—	—	Michuhol-gu	
8	—	126	4	—	—	Yeonsu-gu	
4	—	231	14	—	—	Namdong-gu	
11	—	262	15	—	—	Bupyeong-gu	
11	—	157	8	—	—	Gyeyang-gu	
22	—	208	15	—	—	Seo-gu	
14	—	49	5	—	—	Ganghwa-gun	
1	—	22	1	—	—	Ongjin-gun	

Source : Health and Medical Policy Division

9-2. 주요 법정감염병 발생 및 사망 (계속)

단위 : 건, 명

	제3군 감염병							
	성홍열		쯔쯔가무시증		렙토스피라증		브루셀라증	
	Scarlet Fever		Scrub typhus		Leptospirosis		Brucellosis	
	발생 Incident	사망 Death	발생 Incident	사망 Death	발생 Incident	사망 Death	발생 Incident	사망 Death
2013	225	-	99	-	-	-	1	-
2014	213	-	66	-	1	-	-	-
2015	279	-	105	-	1	-	-	-
2016	500	-	117	-	1	-	-	-
2017	1,179	-	91	-	-	-	-	-
2018	722	-	68	-	2	-	-	-
중 구	13	-	3	-	-	-	-	-
동 구	11	-	6	-	-	-	-	-
미추홀구	138	-	7	-	1	-	-	-
연수구	141	-	7	-	-	-	-	-
남동구	126	-	3	-	1	-	-	-
부평구	114	-	11	-	-	-	-	-
계양구	51	-	2	-	-	-	-	-
서구	118	-	15	-	-	-	-	-
강화군	3	-	2	-	-	-	-	-
옹진군	7	-	12	-	-	-	-	-

자료 : 보건의료정책과

Incidence and Mortality for Major Infectious Diseases (Continued)

Unit : case, person

Infectious diseases, Class III				4군전염병 및 지정전염병 Communicable diseases, Class IV & designated diseases		
신증후군출혈열		기타				
HFRS		Others				
발생 Incident	사망 Death	발생 Incident	사망 Death	발생 Incident	사망 Death	
7	—	88	1	13	1	2013
6	—	81	1	9	—	2014
7	—	75	1	16	1	2015
7	—	170	3	24	—	2016
5	—	1,321	11	17	1	2017
10	—	2,266	16	19	—	2018
1	—	300	1	2	—	Jung-gu
—	—	182	—	1	—	Dong-gu
1	—	163	3	4	—	Michuhol-gu
1	—	361	1	3	—	Yeonsu-gu
1	—	627	7	1	—	Namdong-gu
2	—	264	3	3	—	Bupyeong-gu
1	—	148	—	2	—	Gyeyang-gu
—	—	195	—	3	—	Seo-gu
3	—	12	1	—	—	Ganghwa-gun
—	—	14	—	—	—	Ongjin-gun

Source : Health and Medical Policy Division

10. 한센사업대상자 현황

단위 : 명

	한센사업 대상자 거주지별	한센사업대상자 관리사항							
		한센사업 대상자 서비스 지역별	양성	신규 대상자			사망자	성별 Sex	
					신규 환자수			남	여
	Area of residence	Area of service	Positive case	New beneficiaries		New patients	Death	Male	Female
2018	179	179	6	-	-	-	10	69	110
중 구	-	-	-	-	-	-	-	-	-
동 구	1	1	1	-	-	-	-	-	1
미추홀구	5	5	-	-	-	-	-	2	3
연 수 구	1	1	-	-	-	-	-	-	1
남 동 구	81	81	-	-	-	-	4	30	51
부 평 구	82	82	-	-	-	-	6	33	49
계 양 구	4	4	-	-	-	-	-	2	2
서 구	2	2	2	-	-	-	-	1	1
강 화 군	3	3	3	-	-	-	-	1	2
웅 진 군	-	-	-	-	-	-	-	-	-

자료 : 보건의료정책과

Status of Hansen Disease patients benefitted from public health center project centers by city

Unit : person

Registered patients under control									
거주 형태별 Type of residence					서비스 구분별 Type of service				
재가 Domicile		정착 Settlement village		시설보호 Lepros- arium	요치료 Casesfor Chemo-Therapy		서비스대상자 Cases under of Hansen service		
	양성 Positive		양성 Positive				재발관리 Cases for Suveillance		
50	6	129	-	-	113	-	66	55	2018
-	-	-	-	-	-	-	-	-	Jung-gu
1	1	-	-	-	1	-	-	-	Dong-gu
5	-	-	-	-	3	-	2	2	Michuhol-gu
1	-	-	-	-	1	-	-	-	Yeonsu-gu
15	-	66	-	-	45	-	36	33	Namdong-gu
19	-	63	-	-	57	-	25	20	Bupyeong-gu
4	-	-	-	-	2	-	2	-	Gyeyang-gu
2	2	-	-	-	1	-	1	-	Seo-gu
3	3	-	-	-	3	-	-	-	Ganghwa-gun
-	-	-	-	-	-	-	-	-	Ongjin-gun

Source : Health and Medical Policy Division

11. 결핵환자 현황

단위 : 명, 건수

	당해년도 등록(신고)된 결핵환자수						
	합계 Total			신환자 New- registration	재치료자 (Retreatment)		
	남 Male	여 Female	계		재발자 Relapse	실패후 재치료자 Treatment after failure	
2013	2,401	1,442	959	1,904	454	314	4
2014	2,168	1,304	864	1,766	336	260	5
2015	2,110	1,331	779	1,646	356	275	6
2016	2,028	1,267	761	1,635	323	262	6
2017	1,865	1,122	743	1,472	393	271	2
2018	1,699	1,043	656	1,373	326	219	2
중 구	79	55	24	58	21	16	—
동 구	48	30	18	41	7	2	—
미 추 홀 구	270	177	93	219	51	39	—
연 수 구	158	88	70	126	32	18	—
남 동 구	287	185	102	231	56	39	—
부 평 구	331	191	140	262	69	44	1
계 양 구	187	110	77	157	30	20	—
서 구	262	156	106	208	54	39	1
강 화 군	54	36	18	49	5	2	—
웅 진 군	23	15	8	22	1	—	—

자료 : 보건의료정책과

* 기타환자 : 당해 연도 신환자로 신고한 환자중 이전 신고 이력이 있거나 1년 이상 지연신고 된 환자는 기타환자로 분류

* 보건소 결핵검진실적 : 보건증 제외한 실적임

Registered Tuberculosis Patients

Unit : person, case

No. of Tuberculosis patients registered(declared) the current year				당해년도 결핵예방 접종실적 Actual results BCG vaccinations prevention of tuberculosis the current year		
중단후재치료자 Treatment after efault	이전치료결과 불명확	과거치료여부 불명확	기타		보건소 Health center	
52	—	—	43	2013
66	5	7	59	2014
54	21	10	98	2015
45	10	6	64	2016
33	2	7	78	2017
30	5	6	64	15,851	2,316	2018
1	—	—	4	609	95	Jung-gu
—	—	2	3	300	73	Dong-gu
5	—	—	7	2,154	236	Michuhol-gu
4	—	1	9	1,998	201	Yeonsu-gu
6	1	—	10	2,940	295	Namdong-gu
6	3	1	14	2,872	785	Bupyeong-gu
3	1	1	5	1,466	237	Gyeyang-gu
3	—	1	10	3,215	290	Seo-gu
1	—	—	2	216	96	Ganghwa-gun
1	—	—	—	81	8	Ongjin-gun

Source : Health and Medical Policy Division

11. 결핵환자 현황 (계속)

단위 : 명, 건수

	당해년도 결핵예방 접종실적	당해년도 보건소 결핵검진 실적				
	병·의원 Hospitals & Clinics	검사건수 Cases of the exam				
	합계 Total	합계 Total			X-선검사 X-ray inspection	객담검사 Exam of the Sputum
			남 Male	여 Female		
2018	13,535	16,984	8,372	8,481	10,864	7,395
중 구	514	638	269	369	498	143
동 구	227	1,510	814	696	667	833
미 추 홀 구	1,918	1,863	1,167	696	1,323	813
연 수 구	1,797	4,507	2,064	2,443	1,771	2,736
남 동 구	2,645	1,834	765	1,069	1,517	317
부 평 구	2,087	2,039	1,058	981	1,253	786
계 양 구	1,229	1,659	772	887	1,618	986
서 구	2,925	2,204	1,181	1,023	1,618	650
강 화 군	120	624	237	256	493	131
웅 진 군	73	106	45	61	106	-

자료 : 보건의료정책과

* 기타환자 : 당해 연도 신환자로 신고한 환자중 이전 신고 이력이 있거나 1년 이상 지연신고 된 환자는 기타환자로 분류

* 보건소 결핵검진실적 : 보건증 제외한 실적임

Registered Tuberculosis Patients (Continued)

Unit : person, case

Examination for tuberculsis at health centers the current year						
발견환자수 No. of patients discovered			도말양성 Smear positive	도말음성 Smear negative	요관찰 Surveilance	
합계 Total						
	남 Male	여 Female				
78	57	21	31	50	2	2018
11	6	5	4	7	－	Jung-gu
9	5	4	1	8	－	Dong-gu
8	6	2	4	4	－	Michuhol-gu
9	7	2	1	8	－	Yeonsu-gu
14	10	4	5	9	－	Namdong-gu
14	12	2	4	10	－	Bupyeong-gu
8	8	－	4	4	－	Gyeyang-gu
5	3	2	5	－	－	Seo-gu
3	－	－	3	－	－	Ganghwa-gun
－	－	－	－	－	2	Ongjin-gun

Source : Health and Medical Policy Division

12. 보건소 구강보건사업실적

Oral Health Activities at Health Centers

단위 : 건수, 명

Unit : case, person

	구강보건교육 Oral health education	치 면 세 마 Oral prophylaxis	불소용액양치사업 Fluoride mouth rinsing	불소용액도포 Fluoride topical application	
	인 원 Persons	인 원 Persons	인 원 Persons	인 원 Persons	
2013	188,782	14,474	324,620	150,947	2013
2014	173,727	13,319	176,697	132,692	2014
2015	166,293	11,645	118,728	116,100	2015
2016	159,047	11,218	133,781	117,073	2016
2017	174,210	11,425	110,096	113,385	2017
2018	161,955	12,013	353,567	108,521	2018
중 구	7,633	143	6,457	8,043	Jung-gu
동 구	11,588	548	1,673	4,742	Dong-gu
미 추 홀 구	23,156	1,905	5,891	14,349	Michuhol-gu
연 수 구	12,016	4,053	8,268	7,325	Yeonsu-gu
남 동 구	6,615	615	27,424	4,751	Namdong-gu
부 평 구	40,589	980	11,553	38,136	Bupyeong-gu
계 양 구	13,165	582	16,857	10,586	Gyeyang-gu
서 구	25,355	2,469	26,678	9,711	Seo-gu
강 화 군	19,405	671	248,766	9,629	Ganghwa-gun
옹 진 군	2,433	47	-	1,249	Ongjin-gun

자료 : 건강증진과

Source : Health and Medical Policy Division

13. 모자보건사업 실적

Maternal and Child Health Care Activities

단위 : 명

Unit : person

	모자보건관리 Maternal and child health care program				
	임산부등록관리 Registered pregnant women	영유아등록관리 Registered infants/children			
			남 Male	여 Female	
2013	25,940	15,614	2013
2014	26,040	12,361	2014
2015	22,368	7,410	2015
2016	22,259	10,900	2016
2017	21,119	11,661	2017
2018	20,071	5,702	2018
중 구	778	177	Jung-gu
동 구	408	162	Dong-gu
미 추 홀 구	2,614	780	Michuhol-gu
연 수 구	2,505	670	Yeonsu-gu
남 동 구	3,680	660	Namdong-gu
부 평 구	3,447	1,671	Bupyeong-gu
계 양 구	1,918	333	Gyeyang-gu
서 구	4,389	846	Seo-gu
강 화 군	232	292	Ganghwa-gun
옹 진 군	100	111	Ongjin-gun

자료 : 육아지원과

Source : Childcare Support Division

14. 건강보험적용 인구

단위 : 명, 개소

	합계 Total				
	적용인구 Covered persons				
	소계 Sub-total			가입자 Insured	피부양자 Dependents
		남 Male	여 Female		
2013	2,823,117	1,426,676	1,396,441	1,704,279	1,118,838
2014	2,847,830	1,438,553	1,409,277	1,724,203	1,123,627
2015	2,860,530	1,444,237	1,416,293	1,732,474	1,128,056
2016	2,883,937	1,455,395	1,428,542	1,761,349	1,122,588
2017	2,896,507	1,460,792	1,435,715	1,794,084	1,102,423
2018	2,905,019	1,464,234	1,440,785	1,833,506	1,071,513

	공무원·사립학교교직원 Government employees & private school teachers					
	사업장 Work place	적용인구 Covered persons				
		소계 Sub-total			가입자 Insured	피부양자 Dependents
			남 Male	여 Female		
2013	884	193,348	92,920	100,428	74,071	119,277
2014	869	179,509	87,346	92,163	68,648	110,861
2015	888	178,618	86,883	91,735	69,155	109,463
2016	892	177,826	86,645	91,181	70,321	107,505
2017	900	176,056	85,724	90,332	70,849	105,207
2018	892	173,080	84,038	89,042	72,668	100,412

자료 : 국민건강보험공단

주1) 주민등록 주소지 기준, 지역의 가입자는 적용대상자를 말함

Beneficiaries of Health Insurance

Unit : person, number

근로자 Worker						
사업장 Work place	적용인구 Covered persons					
	소계 Sub-total			가입자 Insured	피부양자 Dependents	
	남 Male	여 Female				
60,674	1,778,734	901,318	877,416	779,173	999,561	2013
64,635	1,831,202	925,145	906,057	818,436	1,012,766	2014
70,789	1,875,767	946,848	928,919	857,174	1,018,593	2015
76,152	1,911,647	964,254	947,393	896,564	1,015,083	2016
80,476	1,925,548	971,424	954,124	928,332	997,216	2017
85,611	1,936,426	976,222	960,204	965,325	971,101	2018
지역 Self-employeds						
적용인구 Covered persons						
소계 Sub-total			세대주 House-holer	가입자 Insured		
남 Male	여 Female					
851,035	432,438	418,597	428,361	851,035	2013	
837,119	426,062	411,057	432,205	837,119	2014	
806,145	410,506	395,639	423,732	806,145	2015	
794,464	404,496	389,968	424,079	794,464	2016	
794,903	403,644	391,259	433,615	794,903	2017	
795,513	403,974	391,539	447,395	795,513	2018	

Source : National Health Insurance Service

15. 건강보험급여

단위 : 건, 천원

	합계		직장(근로자)	
	Total		Medical insurance for employees	
	건수 Cases	금액 Amount	건수 Cases	금액 Amount
2013	72,227,961	1,991,027,007	45,858,994	1,197,386,268
2014	74,412,204	2,160,666,261	48,407,981	1,336,726,831
2015	74,066,441	2,303,616,152	48,925,408	1,443,110,232
2016	76,527,436	2,581,111,621	51,315,250	1,644,266,340
2017	77,834,391	2,792,260,748	52,594,675	1,791,269,021
2018	79,255,932	3,208,346,046	53,689,703	2,056,917,605
입원	902,033	1,310,291,541	566,515	805,066,470
외래	49,767,297	1,247,427,784	33,628,249	824,501,056
약국	28,586,602	650,626,720	19,494,939	427,350,079

주 1) 지급 기준

주 2) 국민건강보험공단 전산관리기준

자료 : 국민건강보험공단

Benefits in Medical Insurance

Unit : case, 1,000won

공무원·교직원 Government employees and private school teachers		지역 Self-employed		
건수 Cases	금액 Amount	건수 Cases	금액 Amount	
5,332,970	150,670,024	21,035,997	642,970,716	2013
5,110,639	150,589,058	20,893,584	673,350,372	2014
4,998,371	158,464,920	20,142,662	702,041,000	2015
5,072,299	172,409,249	20,139,887	764,436,032	2016
5,066,689	183,294,677	20,173,027	817,697,051	2017
5,041,954	202,986,380	20,524,275	948,442,060	2018
56,688	82,223,890	278,830	423,001,182	In-patient
3,218,167	81,340,663	12,920,881	341,586,064	Out-patient
1,767,099	39,421,827	7,324,564	183,854,815	Pharmacy

Source : National Health Insurance Service

16. 건강보험대상자 진료실적

단위 : 건, 일, 천원

	지급건수 Cases of medical treatment	일수 Days	
		내원 Visit for medical treatment	진료 Medical treatment
2013	72,227,961	50,925,406	372,744,433
2014	74,412,204	52,769,595	389,978,986
2015	74,066,441	52,865,418	404,016,457
2016	76,527,436	54,416,671	431,420,091
2017	77,834,391	55,290,294	453,575,952
2018	79,255,932	56,586,966	482,865,181
입원	902,033	6,864,060	10,901,689
외래	49,767,297	49,706,338	70,384,519
약국	28,586,602	28,586,602	401,578,973

주 : 1) 지급 기준

2) 약국의 처방조제 내원일수는 합계의 내원일수에서 제외함

자료 : 국민건강보험공단

Medical Treatment Activities of The Medically Insured

Unit : case, day, 1,000won

계 Total	진료비 Amount of medical fees		
	공단부담 Covered by Insurance Corporation	본인부담 Covered by the patient	
2,664,397,105	1,991,027,007	673,370,098	2013
2,887,998,955	2,160,666,261	727,332,694	2014
3,087,594,310	2,303,616,152	783,978,158	2015
3,453,350,356	2,581,111,621	872,238,735	2016
3,737,668,722	2,792,260,748	945,407,973	2017
4,257,722,722	3,208,346,046	1,049,376,676	2018
1,590,050,685	1,310,291,541	279,759,144	In-patient
1,768,166,807	1,247,427,784	520,739,023	Out-patient
899,505,230	650,626,720	248,878,510	Pharmacy

Source : National Health Insurance Service

17. 국민연금 가입자

단위 : 개소, 명

	총가입자수			사업장가입자	
	Total insurants			Insurants in workplaces	
		남 Male	여 Female	사업장 Workplaces	가입자 Insurants
2013	1,019,697	592,897	426,800	64,675	518,788
2014	1,034,718	593,311	441,407	69,542	532,109
2015	1,055,777	597,097	458,680	75,821	554,945
2016	1,068,778	597,744	471,034	81,516	575,012
2017	1,064,650	592,890	471,760	86,348	587,455
2018	1,091,557	601,648	489,909	91,553	602,788
중 구	74,521	44,026	30,495	6,778	55,836
동 구	32,585	21,340	11,245	3,647	22,485
미 추 홀 구	131,120	67,950	63,170	10,268	56,510
연 수 구	113,940	60,416	53,524	9,541	64,113
남 동 구	228,467	128,046	100,421	19,736	140,629
부 평 구	177,760	96,097	81,663	12,250	86,108
계 양 구	96,848	48,872	47,976	7,478	40,308
서 구	210,082	120,309	89,773	19,166	125,198
강 화 군	21,080	11,598	94,825	2,056	9,633
웅 진 군	5,154	2,994	2,160	633	1,968

자료 : 국민연금공단

Number of National Pension Insurants

Unit : number, person

지역가입자 Insured persons in the local area	임의가입자 Voluntarily insured persons	임의계속가입자 Voluntarily and continuously insured persons	
487,557	8,733	4,619	2013
485,378	10,038	7,193	2014
478,831	12,365	9,636	2015
464,618	15,642	13,506	2016
443,078	17,336	16,781	2017
447,185	17,738	23,846	2018
17,092	603	990	Jung-gu
9,190	275	635	Dong-gu
69,277	1,656	3,677	Michuhol-gu
44,520	3,010	2,297	Yeonsu-gu
80,502	3,250	4,086	Namdong-gu
83,390	3,419	4,843	Bupyeong-gu
51,861	1,963	2,716	Gyeyang-gu
78,243	3,277	3,364	Seo-gu
10,238	223	986	Ganghwa-gun
2,872	62	252	Ongjin-gun

Source : National Pension Service

18. 국민연금 급여 지급현황

단위 : 명, 천원

	계		연금			
			노령연금			
			특례 Special		노령연금 ¹⁾ (20년 이상) Old-age pension (over 20 years)	
	수급자수 No. of Recipients	금액 Amount			수급자수 No. of Recipients	금액 Amount
2013	170,798	645,102,483	60,131	146,856,198	6,532	60,344,267
2014	178,059	685,123,663	59,482	147,141,706	7,619	67,670,404
2015	194,543	764,674,956	58,821	147,053,682	10,086	86,556,933
2016	213,015	867,083,093	58,098	145,906,562	13,754	121,560,566
2017	231,797	980,669,845	57,281	144,822,495	18,102	165,473,477
2018	236,515	1,071,430,764	56,340	144,262,464	18,661	195,749,277

	연금 Pension			
	장애연금 Disability Pension		유족연금 Survivor Pension	
	수급자수 No. of Recipients	금액 Amount	수급자수 No. of Recipients	금액 Amount
2013	4,550	19,173,390	24,772	64,646,908
2014	4,575	19,370,339	26,737	71,355,228
2015	4,597	19,846,825	28,771	78,265,360
2016	4,589	19,601,779	30,988	85,402,824
2017	4,586	20,744,425	33,354	93,050,966
2018	4,626	21,296,229	35,981	102,894,282

자료 : 국민연금공단

Paying Benefit National Pension Insurant

Unit : person, 1,000won

Pension						
Old-age Pension						
노령연금 ¹⁾ (10년이상~20년미만)		조기 Early		분할 Division		
수급자수 No. of Recipients	금액 Amount	수급자수 No. of Recipients	금액 Amount	수급자수 No. of Recipients	금액 Amount	
37,667	183,281,593	24,278	124,399,952	520	928,132	2013
41,804	195,569,734	26,326	137,233,039	678	1,244,728	2014
49,445	223,279,911	28,656	152,815,582	894	1,655,469	2015
59,624	266,090,010	30,465	166,688,422	1,226	2,378,458	2016
71,110	315,474,581	32,087	178,162,478	1,580	3,100,828	2017
73,643	348,652,521	34,019	193,609,029	1,780	3,906,707	2018

일시금 A lump sum allowance						
장애		반환		사망		
Disability		Restoration		Death		
수급자수 No. of Recipients	금액 Amount	수급자수 No. of Recipients	금액 Amount	수급자수 No. of Recipients	금액 Amount	
199	2,336,822	11,033	41,041,098	1,116	2,094,123	2013
167	2,131,050	9,269	40,788,582	1,402	2,618,853	2014
171	2,232,955	11,547	50,022,615	1,555	2,945,624	2015
151	2,137,176	12,546	54,247,291	1,574	3,070,005	2016
167	2,469,049	12,236	54,751,258	1,294	2,620,290	2017
194	2,810,785	10,006	55,297,363	1,265	2,952,106	2018

Source : National Pension Service

19. 국가보훈 대상자

단위 : 명

	합계			국가유공자 Patriots and veterans			
	Grand total	Male	Female	Total	애국지사 Independence fighters	전공상 군경 Veterans & policemen died or disabled on duty	무공.보국 수훈자 Recipients of the order of military merit or national security merit
2013	16,060	10609	5451	7,679	1	5,173	2,352
2014	16,339	10675	5664	7,600	1	5,130	2,320
2015	16,907	10,896	6,011	7,613	2	5,150	2,321
2016	17,148	10,914	6,234	7,546	1	5,142	2,262
2017	41,207	34,467	6,740	19,809	1	5,106	2,192
2018	41,009	34,037	6,972	24,135	1	5,107	2,132
중 구	1,981	1,660	321	1,134	—	258	88
동 구	1,215	990	225	756	—	137	41
미추홀구	6,409	5,253	1,156	3,860	—	813	253
연 수 구	3,765	3,082	683	2,144	—	551	196
남 동 구	7,496	6,187	1,309	4,255	—	999	463
부 평 구	7,253	5,902	1,351	4,099	—	850	407
계 양 구	3,615	2,992	623	2,051	—	463	182
서 구	5,991	5,019	972	3,297	—	794	355
강 화 군	2,777	2,511	266	2,202	1	184	105
웅 진 군	507	441	66	336	—	58	42

자료 : 인천지방보훈지청

Number of Patriots and Veterans

Unit : person

재일학도 의용군 Student volunteer in japan who participated in the korean war	4.19 ¹⁾ 부상자· 공로자 Deceased·wou nded activists of the April 19th revolution	공상공무원 Public officials disabled on duty	참전유공자 ²⁾ Fought in the Korean War and the Vietnam War	특별공로자 및 특별공로상이자 Deceased special contributors to national and social development	유족 Bereaved families		
					계 Total	순국 애국 지사 Bereaved families of patriots or Independence fighters	
2	12	139	7,742	304	2013
2	11	136	8,096	310	2014
3	9	128	8,644	331	2015
3	8	130	8,956	329	2016
3	9	130	17,706	...	9,382	325	2017
1	9	123	16,762	...	9,795	331	2018
—	—	4	784	...	416	13	Jung-gu
—	—	2	576	...	287	5	Dong-gu
1	—	22	2,772	...	1,598	55	Michuhol-gu
—	1	13	1,383	...	1,014	44	Yeonsu-gu
—	3	26	2,764	...	1,807	59	Namdong-gu
—	—	24	2,818	...	1,863	72	Bupyeong-gu
—	2	14	1,390	...	927	25	Gyeyang-gu
—	3	14	2,131	...	1,412	42	Seo-gu
—	—	4	1,908	...	384	12	Ganghwa-gun
—	—	—	236	...	87	4	Ongjin-gun

Source : Incheon Patriots and Veterans Regional Office

19. 국가보훈 대상자 (계속)

단위 : 명

	유족 Bereaved families							
	전몰·전상·순직·공상·군경 Bereaved families of Veterans & policemen died or disabled on duty /in action			무공·보국 수훈자 Recipients of the order of military merit or national security merit	재일학도 의용군인 Student volunteer in japan who participated in the korean war	4.19 부상자, 공로자 Deceased-wounded activists of the April 19th revolution	순직공무원 Public officials died on duty	특별공로 순직자 Deceased special contributors to national and social development
	미망인 Widows	자녀 Minor children	부모 parents					
2013	2,521	2,001	423	2,178	28	12	275	-
2014	2,582	2,134	411	2,336	29	13	281	-
2015	2,712	2,317	386	2,502	28	13	355	-
2016	2,827	2,419	370	2,680	27	12	292	-
2017	2,933	2,599	349	2,848	27	12	289	-
2018	3,019	2,760	331	3,020	28	13	293	-
중 구	140	121	15	120	1	1	5	-
동 구	99	77	17	84	-	-	5	-
미추홀구	525	461	54	452	3	1	47	-
연 수 구	277	269	26	358	7	2	31	-
남 동 구	593	504	60	519	2	2	68	-
부 평 구	587	501	68	566	10	4	55	-
계 양 구	267	262	26	322	1	1	23	-
서 구	399	443	39	440	4	1	44	-
강 화 군	107	102	20	131	-	1	11	-
웅 진 군	25	20	6	28	-	-	4	-

자료 : 인천지방보훈지청

Number of Patriots and Veterans (Continued)

Unit : person

6.18 자유상이자 Defectors disabled for anti- communism	지원대상자 Beneficiaries	기타대상자 ²⁾ Others					
		5.18 민주 유공자 Persons of distinguished services in the Gwangju democratization movement	특수임무 수행자 Attendant special mission	고엽제 후유(의)증, 2세 Offspring of Agent Orange victims	중장기 복무 제대군인 Veterans mid-to long-term service	보훈보상 대상자 Veterans eligible for compen- sation	
33	136	86	384	2013
34	141	86	382	2014
36	142	83	389	2015
35	136	93	382	2016
34	141	94	370	2,001	3,840	198	2017
31	141	90	375	2,047	4,166	229	2018
3	5	5	22	89	297	10	Jung-gu
1	6	3	16	87	58	1	Dong-gu
8	22	9	77	341	452	41	Michuhol-gu
6	14	14	58	172	319	24	Yeonsu-gu
6	29	21	76	418	835	49	Namdong-gu
2	20	16	32	368	816	37	Bupyeong-gu
—	12	10	18	187	388	22	Gyeyang-gu
4	30	11	47	294	860	36	Seo-gu
1	2	1	18	72	91	6	Ganghwa-gun
—	1	—	11	19	50	3	Ongjin-gun

Source : Incheon Patriots and Veterans Regional Office

20. 국가보훈 대상자 취업

단위 : 명

	합계 Grand total			국가유공자 Patriots and Veterans		
	계 Total	남 Male	여 Female	계 Total	남 Male	여 Female
2013	3,628	2,703	925	455	455	-
2014	3,699	2,748	951	484	483	1
2015	3,806	2,857	949	530	528	2
2016	3,866	2,888	978	541	539	2
2017	3,884	2,880	1,004	558	556	2
2018	4,046	2,950	1,036	568	566	2
중 구	195	153	42	30	29	1
동 구	96	70	26	9	9	-
미추홀구	618	460	158	77	77	-
연수구	508	380	128	79	79	-
남동구	788	589	199	142	142	-
부평구	790	530	200	76	75	1
계양구	309	220	89	43	43	-
서구	597	444	153	100	100	-
강화군	104	71	33	7	7	-
옹진군	41	33	8	5	5	-

자료 : 인천지방보훈지청

Employment of Patriots & Veterans, and Bereaved Families

Unit : person

유족 Bereaved families			기타 대상자 Others			
계 Total	남 Male	여 Female	계 Total	남 Male	여 Female	
2,765	1,957	808	408	291	117	2013
2,819	1,992	827	396	273	123	2014
2,846	2,014	832	430	315	115	2015
2,873	2,020	853	452	329	123	2016
2,910	2,037	873	416	287	129	2017
2,933	2,034	899	485	350	135	2018
138	104	34	27	20	7	Jung-gu
63	49	14	24	12	12	Dong-gu
453	322	131	88	61	27	Michuhol-gu
383	264	119	46	37	9	Yeonsu-gu
543	375	168	103	72	31	Namdong-gu
566	396	170	88	59	29	Bupyeong-gu
238	154	84	28	23	5	Gyeyang-gu
429	288	141	68	56	12	Seo-gu
87	57	30	10	7	3	Ganghwa-gun
33	25	8	3	3	–	Ongjin-gun

Source : Incheon Patriots and Veterans Regional Office

21. 국가보훈대상자 및 자녀취학

단위 : 명

	합계 Grand total						국가유공자 Patriots and Veterans			
	계 Total			중학교	고등학교	대학(교)	계 Total	중학교	고등학교	대학(교)
	남 Male	여 Female		Middle school	High school	College and Uni.		Middle school	High school	College and Uni.
2013	818	158	260	400	55	-	-	55
2014	559	170	187	202	19	-	-	19
2015	765	158	191	416	55	2	1	52
2016	735			163	191	381	46	-	-	46
2017	691	194	183	314	35	-	2	33
2018	871	427	444	197	191	483	62	-	2	60
중 구	40	21	19	8	7	25	2	-	-	2
동 구	12	5	7	2	2	8	1	-	-	1
미추홀구	105	57	48	23	20	62	14	-	-	14
연 수 구	134	65	69	29	26	79	12	-	-	12
남 동 구	160	73	87	41	35	84	9	-	1	8
부 평 구	163	79	84	35	46	82	12	-	1	11
계 양 구	86	43	43	18	18	50	6	-	-	6
서 구	155	77	78	36	33	86	6	-	-	6
강 화 군	13	6	7	5	3	5	-	-	-	-
웅 진 군	3	1	2	-	1	2	-	-	-	-

자료 : 인천지방보훈지청

Educational Benefits for Patriots & Veterans, and Their Families

Unit : person

배우자 Spouse				자녀 Children				
계	중학교	고등학교	대학(교)	계	중학교	고등학교	대학(교)	
Total	Middle school	High school	College and Uni.	Total	Middle school	High school	College and Uni.	
-	-	-	-	763	158	260	345	2013
1	-	-	1	539	170	187	182	2014
2	-	1	1	708	156	189	363	2015
2	-	2	-	687	163	189	335	2016
2	-	2	-	654	194	179	281	2017
3	-		3	806	197	189	420	2018
1	-	-	1	37	8	7	22	Jung-gu
-	-	-	-	11	2	2	7	Dong-gu
-	-	-	-	91	23	20	48	Michuhol-gu
1	-	-	1	121	29	26	66	Yeonsu-gu
1	-	-	1	150	41	34	75	Namdong-gu
-	-	-	-	151	35	45	71	Bupyeong-gu
-	-	-	-	80	18	18	44	Gyeyang-gu
-	-	-	-	149	36	33	80	Seo-gu
-	-	-	-	13	5	3	5	Ganghwa-gun
-	-	-	-	3	-	1	2	Ongjin-gun

Source : Incheon Patriots and Veterans Regional Office

22. 참전용사 등록현황

단위 : 명

	총계 Total	6·25참전 Korean war
2013	21,004	10,134
2014	20,282	9,442
2015	19,555	8,794
2016	18,652	8,029
2017	17,706	7,274
2018	16,762	6,448
중 구	784	268
동 구	576	227
미 추 홀 구	2,772	984
연 수 구	1,383	513
남 동 구	2,764	837
부 평 구	2,818	926
계 양 구	1,390	479
서 구	2,131	657
강 화 군	1,908	1,441
옹 진 군	236	116

자료 : 인천지방보훈지청

Registration of War Veterans

Unit : person

월남전 Vietnam war	6·25 및 월남전 Korean and Vietnam war	
10,707	163	2013
10,689	151	2014
10,619	142	2015
10,493	130	2016
10,316	116	2017
10,210	104	2018
512	4	Jung-gu
347	2	Dong-gu
1,766	22	Michuhol-gu
863	7	Yeonsu-gu
1,913	14	Namdong-gu
1,864	28	Bupyeong-gu
901	10	Gyeyang-gu
1,461	13	Seo-gu
465	2	Ganghwa-gun
118	2	Ongjin-gun

Source : Incheon Patriots and Veterans Regional Office

23. 적십자회비 모금 및 구호, 사회복지 서비스 실적

단위 : 세대, 명, 천원

	회비모금		구호 및 사회복지 서비스 실적					
	Membership fees		계 Total			재난구호 Disaster relief		
	회원수 Members	금액 Amount	세대 Households	인원 Persons	금액 Amount	세대 Households	인원 Persons	금액 Amount
2013	183,250	2,585,337	22,639	40,402	798,564	717	1,447	56,925
2014	180,147	2,671,470	15,014	30,000	455,314	441	853	39,625
2015	169,359	2,524,064	15,040	30,057	491,291	384	507	81,698
2016	166,658	2,636,861	12,320	24,600	401,860	125	254	31,250
2017	153,675	2,636,136	20,154	39,924	2,201,432	2,072	4,140	518,000
2018	155,362	2,451,919	20,205	29,423	919,010	4,355	5,510	195,332
중 구	6,508	159,402	1,696	2,551	80,302	234	351	18,122
동 구	5,016	76,198	2,156	3,235	74,360	229	345	17,139
미추홀구	22,047	274,138	2,886	4,328	131,441	250	366	21,269
연 수 구	13,953	177,000	1,780	2,686	103,279	232	345	17,729
남 동 구	24,684	310,189	1,352	2,054	122,518	259	392	23,040
부 평 구	25,218	295,215	2,386	3,639	122,123	274	418	25,990
계 양 구	17,343	283,889	1,443	2,172	74,265	242	356	19,696
서 구	21,396	303,825	1,827	2,748	79,362	234	351	18,122
강 화 군	15,617	69,260	1,658	2,491	74,720	246	368	20,483
웅 진 군	3,133	35,668	990	1,485	42,147	125	188	6,172
기 타	447	467,135	2,031	2,034	14,493	2,030	2,030	7,570

자료 : 대한적십자사

Membership Fees, Relief Aid, and Social Welfare Support of the Korean Red Cross

Unit : household, person, 1,000won

Relief Aids & Social Welfare Support						
긴급지원 Emergency Welfare Support			결연지원 Sponsorship Services			
세대 Households	인원 Persons	금액 Amount	세대 Households	인원 Persons	금액 Amount	
16,922	33,887	507,660	5,000	5,068	233,979	2013
14,561	29,122	413,289	12	25	2,400	2014
14,608	29,502	402,903	48	48	6,690	2015
12,167	24,318	365,010	28	28	5,600	2016
18,082	35,784	1,683,432	—	—	—	2017
143	350	311,863	15,707	23,563	411,815	2018
8	19	24,130	1,454	2,181	38,050	Jung-gu
2	2	4,896	1,925	2,888	52,325	Dong-gu
16	32	40,497	2,620	3,930	69,675	Michuhol-gu
21	50	46,300	1,527	2,291	39,250	Yeonsu-gu
39	81	72,053	1,054	1,581	27,425	Namdong-gu
23	87	42,238	2,089	3,134	53,895	Bupyeong-gu
15	37	23,994	1,186	1,779	30,575	Gyeyang-gu
10	22	20,600	1,583	2,375	40,640	Seo-gu
7	15	15,932	1,405	2,108	38,305	Ganghwa-gun
1	1	14,300	864	1,296	21,675	Ongjin-gun
1	4	6,923	—	—	—	Others

Source : Korea National Red Cross

24. 사회복지시설

단위 : 개소, 명

	합계		아동복지시설		노인복지시설		장애인복지시설	
	Total		Children		Aged		Disabled	
	시설수 Facilities	생활 및 이용인원 Inmates & Persons	시설수 Facilities	생활인원 Inmates	시설수 Facilities	생활인원 Inmates	시설수 Facilities	생활인원 Inmates
2014	2,081	14,625	10	601	1,973	11,162	71	1,129
2015	2,113	15,743	23	647	1,991	12,337	71	1,073
2016	2,153	16,465	26	661	2,027	13,633	72	1,094
2017	2,345	15,971	25	616	2,222	13,348	70	1,081
2018	2,408	15,685	26	602	2,281	13,218	71	1,065
중 구	110	705	4	80	101	567	3	31
동 구	57	346	1	39	53	293	2	8
미추홀구	245	2,169	6	198	219	1,687	12	100
연 수 구	196	1,162	1	2	183	972	9	132
남 동 구	293	2,738	2	12	285	2,625	3	37
부 평 구	301	2,635	5	185	276	2,028	15	291
계 양 구	235	1,445	—	—	228	1,339	6	97
서 구	568	2,840	6	31	548	2,459	10	62
강 화 군	325	1,445	1	55	313	1,181	8	174
웅 진 군	78	200	—	—	75	67	3	133

자료 : 복지정책과, 노인정책과, 아동청소년과, 가족다문화과, 여성정책과, 보건의료정책과, 장애인복지과

Social Welfare Institutions, Inmates by Institution Type

Unit : number, person

여성복지시설 Women		정신보건시설 Mental health		노숙인 생활시설 Homeless		기타 Others		
시설수	생활인원	시설수	생활인원	시설수	생활인원	시설수	이용인원	
Facilities	Inmates	Facilities	Inmates	Facilities	Persons	Facilities	Persons	
11	419	2	...	7	657	7	657	2014
12	408	2	...	7	639	7	639	2015
12	345	2	...	7	366	7	366	2016
12	232	2	...	7	347	7	347	2017
12	195	2	-	6	346	10	259	2018
2	27	-	-	-	-	-	-	Jung-gu
1	6	-	-	-	-	-	-	Dong-gu
4	73	-	-	2	39	2	72	Michuhol-gu
2	56	-	-	-	-	1	-	Yeonsu-gu
-	-	-	-	-	-	3	64	Namdong-gu
1	8	-	-	-	-	4	123	Bupyeong-gu
1	9	-	-	-	-	-	-	Gyeyang-gu
1	16	1	-	2	272	-	-	Seo-gu
-	-	1	-	2	35	-	-	Ganghwa-gun
-	-	-	-	-	-	-	-	Ongjin-gun

Source : Welfare Policy Division, Senior Citizen Policy Division, Children and Juveniles Division, Women's Policy Division, Health and Medical Policy Division, Disability Welfare Division

25. 노인여가 복지시설

단위 : 개소, 명

	합계		노인복지관	
	Total			
	시설수	시설수	종사자수	남
	No. of Facilities	No. of Facilities		Male
2013	1,462	10	47,361	16,722
2014	1,476	20	78,273	29,071
2015	1,503	15	194	70
2016	1,515	20	234	-
2017	1,755	20	234	-
2018	1,542	20	269	-
중 구	80	1	13	-
동 구	40	2	23	-
미 추 홀 구	165	3	33	-
연 수 구	152	3	77	-
남 동 구	186	1	17	-
부 평 구	199	2	23	-
계 양 구	163	4	37	-
서 구	252	3	32	-
강 화 군	235	1	14	-
옹 진 군	70	-	-	-

자료 : 노인정책과

Senior Leisure Service Facilities

Unit : number, person

Senior service center	경로당 Community senior center	노인교실 Senior school		
Workers	시설수 No. of Facilities	시설수 No. of Facilities		
여 Female				
30,639	1,424	28	2013	
49,202	1,426	30	2014	
120	1,448	41	2015	
—	1,457	38	2016	
—	1,469	32	2017	
—	1,488	34	2018	
—	75	4	Jung-gu	
—	37	1	Dong-gu	
—	158	4	Michuhol-gu	
—	148	1	Yeonsu-gu	
—	179	6	Namdong-gu	
—	188	9	Bupyeong-gu	
—	153	6	Gyeyang-gu	
—	247	2	Seo-gu	
—	233	1	Ganghwa-gun	
—	70	—	Ongjin-gun	

Source : Senior Citizen Policy Division

26. 노인주거 복지시설

단위 : 개소, 명

	합계 Total							
	시설수 No. of Facilities	입소인원 Admitted Person				종사자수 Workers		
		정원 Regular	현원 Present			남 Male	여 Female	
			남 Male		여 Female			
2013	26	953	708	183
2014	26	1,464	680	182
2015	27	1,473	718	-	-	191	-	-
2016	26	1,248	961	38	63	182	14	19
2017	24	1,413	785	272	513	411	47	134
2018	25	1,110	816	149	248	157	24	103
중 구	-	-	-	-	-	-	-	-
동 구	-	-	-	-	-	-	-	-
미추홀구	-	-	-	-	-	-	-	-
연수구	1	70	29	20	9	10	3	7
남동구	1	41	27	16	11	5	1	4
부평구	3	68	55	6	49	17	2	15
계양구	2	39	34	11	23	19	2	17
서구	9	645	524	27	78	63	6	27
강화군	9	247	147	69	78	43	10	33
옹진군	-	-	-	-	-	-	-	-

자료 : 노인정책과

Senior Home Service Facilities

Unit : number, person

양로시설 Provision for old age								
시설수 No. of Facilities	입소인원 Admitted Person				종사자수 Workers			
	정원 Regular	현원 Present			남 Male	여 Female		
		남 Male	여 Female					
20	741	501	161	2013
20	732	470	155	2014
20	732	502	—	—	162	—	—	2015
20	732	455	37	58	147	13	17	2016
18	681	430	160	270	145	33	112	2017
18	585	371	143	228	112	21	91	2018
—	—	—	—	—	—	—	—	Jung-gu
—	—	—	—	—	—	—	—	Dong-gu
—	—	—	—	—	—	—	—	Michuhol-gu
1	70	29	20	9	10	3	7	Yeonsu-gu
1	41	27	16	11	5	1	4	Namdong-gu
1	50	44	—	44	12	1	11	Bupyeong-gu
1	30	25	11	14	15	2	13	Gyeyang-gu
6	156	99	27	72	30	5	25	Seo-gu
8	238	147	69	78	40	9	31	Ganghwa-gun
—	—	—	—	—	—	—	—	Ongjin-gun

Source : Senior Citizen Policy Division

26. 노인주거 복지시설 (계속)

단위 : 개소, 명

	노인공동생활가정 Cohabitation							
	시설수 No. of Facilities	정원 Regular	입소 인원 Admitted Person			종사자수 Workers		
			현원 Present	남 Male	여 Female	남 Male	여 Female	
2013	5	45	40	18
2014	4	36	28	14
2015	5	45	34	-	-	16	-	-
2016	4	36	26	1	5	13	1	2
2017	4	36	21	1	20	14	4	10
2018	5	45	26	6	20	15	3	12
중 구	-	-	-	-	-	-	-	-
동 구	-	-	-	-	-	-	-	-
미추홀구	-	-	-	-	-	-	-	-
연수구	-	-	-	-	-	-	-	-
남동구	-	-	-	-	-	-	-	-
부평구	2	18	11	6	5	5	1	4
계양구	1	9	9	-	9	4	-	4
서구	1	9	6	-	6	3	1	2
강화군	1	9	-	-	-	3	1	2
옹진군	-	-	-	-	-	-	-	-

자료 : 노인정책과

Senior Home Service Facilities (Continued)

Unit : number, person

노인복지주택 Welfare House									
시설수 No. of Facilities	입소인원 Admitted Person				종사자수 Workers				
	정원 Regular	현원 Present			남 Male	여 Female			
		남 Male	여 Female						
1	167	167	3	2013	
2	696	182	13	2014	
2	696	182	—	—	13	2015	
2	480	480	—	—	22	—	—	2016	
2	696	334	111	223	22	10	12	2017	
2	480	419	—	—	21	—	—	2018	
—	—	—	—	—	—	—	—	Jung-gu	
—	—	—	—	—	—	—	—	Dong-gu	
—	—	—	—	—	—	—	—	Michuhol-gu	
—	—	—	—	—	—	—	—	Yeonsu-gu	
—	—	—	—	—	—	—	—	Namdong-gu	
—	—	—	—	—	—	—	—	Bupyeong-gu	
—	—	—	—	—	—	—	—	Gyeyang-gu	
2	480	419	—	—	21	—	—	Seo-gu	
—	—	—	—	—	—	—	—	Ganghwa-gun	
—	—	—	—	—	—	—	—	Ongjin-gun	

Source : Senior Citizen Policy Division

27. 노인의료 복지시설

단위 : 개소, 명

	합계 Total				노인요양시설	
	시설수 No. of Facilities	입소인원 Admitted Person		종사자수 Workers	시설수 No. of Facilities	입소인원 Admitted Person
		정원 Regular	현원 Present			정원 Regular
2013	278	8,573	7,347	4,585	167	7,597
2014	303	9,535	8,058	5,289	189	8,533
2015	336	10,631	9,039	5,931	220	9,610
2016	345	11,638	9,801	6,529	238	10,690
2017	348	11,885	10,619	7,061	247	10,986
2018	372	12,908	11,379	9,675	260	11,903
중 구	14	670	567	341	12	652
동 구	9	337	293	196	7	319
미 추 홀 구	44	1,875	1,687	1,140	32	1,767
연 수 구	26	907	843	2,510	17	826
남 동 구	78	2,197	2,097	1,368	46	1,917
부 평 구	63	2,174	1,551	1,255	49	2,049
계 양 구	46	1,411	1,305	825	30	1,267
서 구	57	1,969	1,935	1,292	42	1,825
강 화 군	32	1,249	1,034	702	23	1,171
옹 진 군	3	119	67	46	2	110

자료 : 노인정책과

Senior Medical Service Facilities

Unit : number, person

Nursing		노인요양공동생활가정 Nursing cohabitation				
Admitted Person	종사자수	시설수	입소인원 Admitted Person		종사자수	
현 원 Present			정원 Regular	현원 Present		
6,480	4,009	111	976	867	576	2013
7,156	4,595	114	1,002	902	694	2014
8,143	5,251	116	1,021	896	680	2015
8,941	5,862	107	948	860	667	2016
9,797	6,451	101	899	822	610	2017
10,474	8,926	112	1,005	905	749	2018
549	327	2	18	18	14	Jung-gu
280	185	2	18	13	11	Dong-gu
1,586	1,052	12	108	101	88	Michuhol-gu
765	2,435	9	81	78	75	Yeonsu-gu
1,846	1,168	32	280	251	200	Namdong-gu
1,455	1,168	14	125	96	87	Bupyeong-gu
1,168	725	16	144	137	100	Gyeyang-gu
1,794	1,176	15	144	141	116	Seo-gu
972	650	9	78	62	52	Ganghwa-gun
59	40	1	9	8	6	Ongjin-gun

Source : Senior Citizen Policy Division

28. 재가 노인복지시설

단위 : 개소, 명

	합계 Total				방문요양서비스 avisit Nursing			주.야간보호시설	
	시설수 No. of Facilities	이용인원 Persons		종사자수 Workers	시설수 No. of Facilities	이용인원 Present	종사자수 Workers	시설수 No. of Facilities	이용인원 정 원 Regular
		정 원 Regular	현 원 Present						
2013	102	352	2,796	1,622	50	2,360	1,113	12	295
2014	96	334	2,388	1,809	41	1,890	1,051	12	295
2015	103	376	1,668	2,036	47	1,185	1,329	16	337
2016	101	465	1,460	1,397	46	838	885	19	452
2017	121	605	2,151	2,336	57	1,375	1,457	23	592
2018	342	944	5,300	6,975	160	3,754	4,298	45	1,010
중 구	7	63	88	106	3	25	56	2	63
동 구	4	20	159	67	2	92	57	1	20
미추홀구	10	66	167	176	5	115	134	1	56
연 수 구	4	15	100	91	2	71	60	1	15
남 동 구	20	127	501	392	8	352	277	4	127
부 평 구	11	—	422	298	6	259	155	2	95
계 양 구	17	143	372	326	6	210	259	5	143
서 구	230	404	2,852	4,878	108	2,153	2,727	25	388
강 화 군	37	97	627	630	19	470	567	3	94
웅 진 군	2	9	12	11	1	7	6	1	9

자료 : 노인정책과

Community Senior Service Facilities

Unit : number, person

Day and night care center		단기보호서비스 Short-term care service				방문목욕서비스 Visit bath service			
Persons	종사자수 Workers	시설수 No. of Facilities	이용인원 Persons		종사자수 Workers	시설수 No. of Facilities	이용인원 Present	종사자수 Workers	
현 원 Present			정 원 Regular	현 원 Present					
184	70	5	57	22	18	35	230	421	
229	77	4	39	29	25	39	240	656	
301	155	4	39	18	14	36	164	538	
367	194	2	13	3	2	34	252	316	
436	265	2	13	3	20	39	337	594	
743	448	3	29	18	28	134	785	2,175	
45	33	—	—	—	—	2	18	17	Jung-gu
20	7	—	—	—	—	1	47	3	Dong-gu
49	17	1	10	3	6	3	—	19	Michuhol-gu
15	7	—	—	—	—	1	14	24	Yeonsu-gu
48	36	—	—	—	—	8	101	79	Namdong-gu
63	33	—	—	—	—	3	100	84	Bupyeong-gu
134	55	—	—	—	—	6	28	12	Gyeyang-gu
283	223	1	16	15	8	96	401	1,920	Seo-gu
81	32	1	3	—	14	14	76	17	Ganghwa-gun
5	5	—	—	—	—	—	—	—	Ongjin-gun

Source : Senior Citizen Policy Division

29. 국민기초생활보장 수급자

단위 : 가구수, 개, 명

	총수급자 Total recipients				일반 수급자 General Recipients			
	가구 Households	소 계 Sub Total			가구 Households	소 계 Sub Total		
			남 Male	여 Female			남 Male	여 Female
2013	41,950	70,133	32,390	37,743	38,913	61,179	28,520	32,659
2014	42,975	72,113	31,507	40,606	36,000	52,956	29,614	37,980
2015	62,551	97,334	43,693	53,641	55,684	86,703	39,156	47,547
2016	61,918	100,301	45,101	55,200	61,918	95,767	43,251	52,516
2017	67,251	98,789	44,588	52,065	62,621	94,159	44,588	49,571
2018	76,090	110,257	48,948	61,309	71,273	105,440	47,045	58,395
중 구	3,477	4,691	2,177	2,514	3,174	4,388	2,080	2,308
동 구	2,296	3,077	1,423	1,654	2,203	2,984	1,392	1,592
미추홀구	11,585	16,525	7,520	9,005	10,898	15,838	7,290	8,548
연수구	6,866	10,015	4,380	5,635	6,451	9,600	4,232	5,368
남동구	14,694	21,570	9,110	12,460	14,270	21,146	8,984	12,162
부평구	16,347	23,894	10,657	13,237	15,526	23,073	10,343	12,730
계양구	7,553	11,505	5,068	6,437	7,175	11,127	4,944	6,183
서구	10,173	15,061	6,744	8,317	9,136	14,024	6,244	7,780
강화군	2,621	3,327	1,549	1,778	2,105	2,811	1,312	1,499
옹진군	478	592	320	272	335	449	224	225

자료 : 복지정책과

Basic Livelihood Security Recipients

Unit : household, number, person

특례 수급자 Special Recipients						시설 수급자 Institutionalized Recipients		
소계 Sub Total		개인단위보장특례 Guaranteed personal unit		타법령에 의한 특례 By other laws				
가구 Households	인원 Persons	가구 Households	인원 Persons	가구 Households	인원 Persons	시설수 No. of Facilities	인원 Persons	
2,764	5,156	2,764	5,156	—	—	273	3,798	2013
3,077	5,356	3,874	9,252	24	30	301	4,519	2014
2,806	5,058	2,627	4,467	37	66	319	4,462	2015
2,212	2,212	1,829	1,829	383	383	349	4,534	2016
1,907	2,670	1,537	1,537	370	370	365	4,630	2017
2,116	2,116	1,784	1,784	332	332	373	4,817	2018
85	85	85	85	—	—	18	303	Jung-gu
88	88	88	88	—	—	10	93	Dong-gu
292	292	289	289	3	3	42	687	Michuhol-gu
97	97	97	97	—	—	27	415	Yeonsu-gu
509	509	196	196	313	313	69	424	Namdong-gu
471	471	471	471	—	—	65	821	Bupyeong-gu
222	222	222	222	—	—	45	378	Gyeyang-gu
245	245	229	229	16	16	55	1,037	Seo-gu
101	101	101	101	—	—	36	516	Ganghwa-gun
6	6	6	6	—	—	6	143	Ongjin-gun

Source : Welfare Policy Division

30. 기초연금 수급자 수

단위 : 명, %

	전체 노인 대비 기초노령연금 수급자 (명)			
	전체노인 Population 65 years old & over			수급자수
	합계 Total	남 Male	여 Female	합계 Total
2013	282,471	117,618	164,853	191,850
2014	297,951	125,028	172,923	210,737
2015	312,905	132,931	179,974	219,648
2016	324,255	137,662	186,593	225,755
2017	345,024	148,425	196,599	242,178
2018	362,675	156,946	205,729	258,405
중 구	17,482	7,763	9,719	11,763
동 구	13,254	5,586	7,668	10,456
미추홀구	62,833	27,219	35,614	45,961
연 수 구	31,227	13,348	17,879	19,444
남 동 구	62,248	26,857	35,391	44,244
부 평 구	66,424	28,520	37,904	47,317
계 양 구	33,119	14,203	18,916	25,468
서 구	49,975	21,778	28,197	36,036
강 화 군	21,148	9,458	11,690	14,044
웅 진 군	4,965	2,214	2,751	3,672

자료 : 노인정책과

Number of Basic Pension Recipients.

Unit : number, person

Total recipients of Basic Senior Pension as % of Total Population 65+ (Persons)					
Total recipients		수급률(%) Take-up rate			
남 Male	여 Female	합계 Total	남 Male	여 Female	
68,986	122,864	67.9	58.7	74.5	2013
78,184	132,553	70.7	62.5	76.7	2014
81,810	137,864	70.1	58.2	74.7	2015
84,612	141,143	69.5	59.5	73.8	2016
92,515	149,663	0.7	0.6	0.8	2017
100,669	157,736	0.7	64.1	76.7	2018
4,719	7,044	67.3	60.8	72.5	Jung-gu
4,079	6,377	78.9	73.0	83.2	Dong-gu
18,281	27,680	73.1	67.2	77.7	Michuhol-gu
7,009	12,435	62.3	52.5	69.6	Yeonsu-gu
17,095	27,149	71.1	63.7	76.7	Namdong-gu
18,461	28,856	71.2	64.7	76.1	Bupyeong-gu
9,946	15,522	76.9	70.0	82.1	Gyeyang-gu
14,074	21,962	72.1	64.6	77.9	Seo-gu
5,516	8,528	66.4	58.3	73.0	Ganghwa-gun
1,489	2,183	74.0	67.3	79.4	Ongjin-gun

Source : Senior Citizen Policy Division

31. 여성 복지시설

단위 : 개소, 명

	합계 Total				한부모가족시설					
					계 Sub-total				모자보호 시설	
	시설수 No. of Institution	입소자 Admitted	퇴소자 Discharged	연말현재 생활인원 Inmates as of year-end	시설수 No. of Institution	입소자 Admitted	퇴소자 Discharged	연말현재 생활인원 Inmates as of year-end	시설수 No. of Institution	입소자 Admitted
2013	12	585	562	303	8	474	440	269	3	87
2014	11	509	537	265	8	419	449	230	3	55
2015	12	513	521	260	8	408	411	220	3	54
2016	12	432	434	264	8	345	353	217	3	39
2017	12	376	406	232	8	287	310	192	3	51
2018	12	127	131	195	8	43	41	161	3	5
중 구	2	26	25	27	1	24	21	18	-	-
동 구	1	28	35	6	-	-	-	-	-	-
미추홀구	4	50	46	73	3	17	10	63	1	3
연 수 구	2	2	4	56	2	2	4	56	1	2
남 동 구	-	-	-	-	-	-	-	-	-	-
부 평 구	1	-	2	8	1	-	2	8	-	-
계 양 구	1	21	15	9	-	-	-	-	-	-
서 구	1	-	4	16	1	-	4	16	1	-
강 화 군	-	-	-	-	-	-	-	-	-	-
응 진 군	-	-	-	-	-	-	-	-	-	-

주 : 한부모가족복지시설은 총 10개의 유형으로 분류가능하고 그 중 여성관련 시설은 위의 유형 외 모자자립시설, 모자공동생활가정, 미혼모공동생활가정이 있음

자료 : 가족다문화과, 여성정책과,

Women's Welfare Institutions

Unit : number, person

Single Parent Family										
Mother and Child Facilities		미혼모자시설 Single Mother and Child				미혼모자공동생활가정 Single Mother and Child Joint Living Households				
퇴 소 자	연말현재 생활인원 Inmates as of year-end	시설수	입소자	퇴소자	연말현재 생활인원 Inmates as of year-end	시설수	입소자	퇴소자	연말현재 생활인원 Inmates as of year-end	
Discharged		No. of Institution	Admitted	Discharged		No. of Institution	Admitted	Discharged		
65	147	2	225	229	32	2	76	64	68	2013
73	129	2	200	209	23	2	54	60	58	2014
67	119	2	194	189	44	2	40	32	40	2015
35	123	1	154	157	20	3	60	70	56	2016
59	115	—	—	—	—	3	44	54	41	2017
8	91	1	24	21	18	3	—	2	34	2018
—	—	1	24	21	18	—	—	—	—	Jung-gu
—	—	—	—	—	—	—	—	—	—	Dong-gu
—	31	—	—	—	—	1	—	—	14	Michuhol-gu
4	44	—	—	—	—	1	—	—	12	Yeonsu-gu
—	—	—	—	—	—	—	—	—	—	Namdong-gu
—	—	—	—	—	—	1	—	2	8	Bupyeong-gu
—	—	—	—	—	—	—	—	—	—	Gyeyang-gu
4	16	—	—	—	—	—	—	—	—	Seo-gu
—	—	—	—	—	—	—	—	—	—	Ganghwa-gun
—	—	—	—	—	—	—	—	—	—	Ongjin-gun

Source : Family and Multicultural Affairs Division, Women's Policy Division

31. 여성 복지시설 (계속)

단위 : 개소, 명

					소외여성 복지시설					
	모자일시보호시설 Temporary Facilities for Housing Mother and Child				계 Sub-total				성폭력피해자보호시설	
	시설수 No. of Institution	입소자 Admitted	퇴소자 Discharged	연말현재 생활인원 Inmates as of year-end	시설수 No. of Institution	입소자 Admitted	퇴소자 Discharged	연말현재 생활인원 Inmates as of year-end	시설수 No. of Institution	입소자 Admitted
2013	1	86	82	22	4	111	122	34	1	6
2014	1	110	107	20	3	90	88	35	1	12
2015	1	120	123	17	4	105	110	40	1	9
2016	1	92	91	18	4	87	81	47	1	6
2017	1	82	84	18	4	89	96	40	1	13
2018	1	14	10	18	4	84	90	34	1	2
중 구	-	-	-	-	1	2	4	9	1	2
동 구	-	-	-	-	1	28	35	6	-	-
미추홀구	1	14	10	18	1	33	36	10	-	-
연 수 구	-	-	-	-	-	-	-	-	-	-
남 동 구	-	-	-	-	-	-	-	-	-	-
부 평 구	-	-	-	-	-	-	-	-	-	-
계 양 구	-	-	-	-	1	21	15	9	-	-
서 구	-	-	-	-	-	-	-	-	-	-
강 화 군	-	-	-	-	-	-	-	-	-	-
웅 진 군	-	-	-	-	-	-	-	-	-	-

주 : 한부모가족복지시설은 총 10개의 유형으로 분류가능하고 그 중 여성관련 시설은 위의 유형 외 모자자립시설, 모자공동생활가정, 미혼모공동생활가정이 있음

자료 : 가족다문화과, 여성정책과,

Women's Welfare Institutions (Continued)

Unit : number, person

Underprivileged female										
Facilities for Victims of Sexual Violence		가정폭력피해자보호시설 Facilities for Victims of Domestic Violence				성매매피해자지원시설 Facilities for Victims of Prostitution				
퇴소자	연말현재 생활인원 Inmates as of year-end	시설수	입소자	퇴소자	연말현재 생활인원 Inmates as of year-end	시설수	입소자	퇴소자	연말현재 생활인원	
Discharged		No. of Institution	Admitted	Discharged		No. of Institution	Admitted	Discharged	Inmates as of year-end	
9	9	2	92	94	17	1	13	19	8	2013
13	8	1	43	41	13	1	35	34	14	2014
8	8	2	69	72	21	1	27	30	11	2015
7	8	2	46	42	25	1	35	32	14	2016
10	11	2	47	56	16	1	29	30	13	2017
4	9	2	49	50	15	1	33	36	10	2018
4	9	—	—	—	—	—	—	—	—	Jung-gu
—	—	1	28	35	6	—	—	—	—	Dong-gu
—	—	—	—	—	—	1	33	36	10	Michuhol-gu
—	—	—	—	—	—	—	—	—	—	Yeonsu-gu
—	—	—	—	—	—	—	—	—	—	Namdong-gu
—	—	—	—	—	—	—	—	—	—	Bupyeong-gu
—	—	1	21	15	9	—	—	—	—	Gyeyang-gu
—	—	—	—	—	—	—	—	—	—	Seo-gu
—	—	—	—	—	—	—	—	—	—	Ganghwa-gun
—	—	—	—	—	—	—	—	—	—	Ongjin-gun

Source : Family and Multicultural Affairs Division, Women's Policy Division

32. 여성 폭력상담

단위 : 개소, 건

	여성폭력상담 Women shelters Counseling							
	계 Total		가정폭력 Domestic Violence		성폭력 Sexual Violence		성매매 피해 Victims of Forced Prostitution	
	상담소 No. of Counseling Centers	상담건수 No. of Counseling	상담소 No. of Counseling Centers	상담건수 No. of Counseling	상담소 No. of Counseling Centers	상담건수 No. of Counseling	상담소 No. of Counseling Centers	상담건수 No. of Counseling
2013	15	18,353	8	10,627	6	5,810	1	1,916
2014	15	20,483	8	10,475	6	8,125	1	1,883
2015	13	22,417	7	14,141	5	5,461	1	2,815
2016	13	17,303	7	10,501	5	4,066	1	2,736
2017	12	17,696	7	10,977	4	4,061	1	2,658
2018	11	21,941	7	16,267	3	3,119	1	2,555
중 구	1	2,963	1	2,963	-	-	-	-
동 구	-	-	-	-	-	-	-	-
미추홀구	5	11,916	4	9,361	-	-	1	2,555
연수구	-	-	-	-	-	-	-	-
남동구	2	2,507	-	-	2	2,507	-	-
부평구	1	612	-	-	1	612	-	-
계양구	1	1,606	1	1,606	-	-	-	-
서 구	1	2,337	1	2,337	-	-	-	-
강화군	-	-	-	-	-	-	-	-
옹진군	-	-	-	-	-	-	-	-

자료 : 여성정책과

Counseling Activities for Women

Unit : number, person

피해자지원내역 Counseling Follow-ups						
계	심리·정서적 지 원	수사· 법적지원	의료지원	시설입소연계	기타	
Total	Counseling	Legal Aid	Medical Aid	Victim's facility	Others	
20,670	8,870	4,312	3,361	307	3,820	2013
23,351	13,759	3,275	4,029	188	2,100	2014
25,474	10,010	5,082	8,705	32	1,645	2015
32,125	15,547	6,107	7,933	114	2,424	2016
43,881	26,442	5,751	8,490	66	3,132	2017
11,895	9,818	1,164	494	82	337	2018
992	799	188	—	—	5	Jung-gu
—	—	—	—	—	—	Dong-gu
8,042	6,731	887	236	50	138	Michuhol-gu
—	—	—	—	—	—	Yeonsu-gu
1,124	740	13	254	—	117	Namdong-gu
402	283	53	3	16	47	Bupyeong-gu
304	247	12	1	14	30	Gyeyang-gu
1,031	1,018	11	—	2	—	Seo-gu
—	—	—	—	—	—	Ganghwa-gun
—	—	—	—	—	—	Ongjin-gun

Source : Women's Policy Division

33. 아동복지시설

단위 : 개소, 명

	시설수 No. of facilities	합계 Total								
		입소자 Admitted			퇴소자 Discharged			연말현재생활인원 No. of inmates as of year-end		
		남 Male	여 Female		남 Male	여 Female		남 Male	여 Female	
2013	9	70	109	609
2014	10	178	-	-	219	-	-	601	-	-
2015	23	195	119	76	219	111	108	647	376	271
2016	26	252	149	103	238	133	105	661	394	267
2017	25	174	89	85	207	115	92	616	360	256
2018	26	140	64	76	154	77	77	602	347	255
중 구	4	69	30	39	68	31	37	80	41	39
동 구	1	11	6	5	10	6	4	39	22	17
미추홀구	6	29	12	17	44	28	16	198	113	85
연 수 구	1	2	2	-	-	-	-	2	2	-
남 동 구	2	2	-	2	2	-	2	12	1	11
부 평 구	5	22	13	9	25	9	16	185	116	69
계 양 구	-	-	-	-	-	-	-	-	-	-
서 구	6	3	-	3	2	1	1	31	19	12
강 화 군	1	2	1	1	3	2	1	55	33	22
웅 진 군	-	-	-	-	-	-	-	-	-	-

자료 : 아동청소년과

Children Welfare Institutions

Unit : number, person

양육시설 Child bringing up institutions				기타 Others				
시설수	입소자	퇴소자	연말현재생활 인원	시설수	입소자	퇴소자	연말현재생활 인원	
No. of facilities	Admitted	Discharged	No. of inmates as of year-end	No. of facilities	Admitted	Discharged	No. of inmates as of year-end	
9	70	109	609	—	—	—	—	2013
10	178	219	601	—	—	—	—	2014
10	171	202	570	13	24	17	77	2015
10	210	209	571	16	42	29	90	2016
10	163	197	531	15	11	10	85	2017
10	131	146	516	16	9	8	86	2018
2	69	67	68	2	—	1	12	Jung-gu
1	11	10	39	—	—	—	—	Dong-gu
3	28	44	180	3	1	—	18	Michuhol-gu
—	—	—	—	1	2	—	2	Yeonsu-gu
—	—	—	—	2	2	2	12	Namdong-gu
3	21	22	174	2	1	3	11	Bupyeong-gu
—	—	—	—	—	—	—	—	Gyeyang-gu
—	—	—	—	6	3	2	31	Seo-gu
1	2	3	55	—	—	—	—	Ganghwa-gun
—	—	—	—	—	—	—	—	Ongjin-gun

Source : Children and Juveniles Division

34. 장애인 복지생활 시설

단위 : 개소, 명

	시설수 Number of facilities	입소자 Admitted				퇴소자 Discharged					
		계	위탁자	무연고자	기타	계	연고자 인도	취업	전원	사망	기타
		Total	Referrals	Non-relatives	Other	Total	To relatives	Employed	Transfer	Death	Others
2013	22	913	571	342	-	23	7	-	14	2	-
2014	71	108	87	9	12	70	36	2	23	7	2
2015	71	116	94	20	2	104	54		34	9	7
2016	72	131	110	19	2	113	49	-	41	9	14
2017	70	185	163	22	-	152	61	4	77	9	1
2018	71	101	90	11	-	92	40	1	37	5	9
중 구	3	14	11	3	-	7	6	-	1	-	-
동 구	2	8	6	2	-	-	-	-	-	-	-
미추홀구	12	26	26	-	-	27	18	-	8	1	-
연 수 구	9	17	17	-	-	28	7	-	17	1	3
남 동 구	3	1	1	-	-	4	1	-	-	-	3
부 평 구	15	12	8	4	-	5	-	1	2	-	2
계 양 구	6	11	11	-	-	2	2	-	-	-	-
서 구	10	4	3	1	-	7	4	-	2	-	1
강 화 군	8	7	7	-	-	4	1	-	3	-	-
웅 진 군	3	1	-	1	-	8	1	-	4	3	-

주 : 2014년 부터 생활시설, 단기, 공동(법인 및 개인 시설) 포함

자료 : 장애인복지과

Welfare Institutions for The Disabled

Unit : number, person

연말 현재 수용 인원 Inmates as of year-end												
성별 Gender			연령별 Age				장애종별 By category of disability					
계	남	여	18세미만 Less than 18 years old		18세이상 18 years old and over		지체	시각	청각언어 Auditorily and lingually disabled	정신지체	기타	
			남 Male	여 Female	남 Male	여 Female						
Total	Male	Female	Male	Female	Male	Female	Physically disabled	Visually disabled	Auditorily and lingually disabled	Mentally retarded	Others	
913	576	337	109	54	468	282	106	62	12	661	72	2013
1,129	724	405	114	64	610	341	110	62	21	829	107	2014
1,073	686	387	94	60	592	327	100	55	10	796	112	2015
1,094	696	398	89	49	607	349	88	57	12	823	114	2016
1,081	689	392	87	44	603	347	122	59	17	787	96	2017
1,063	670	393	73	35	597	358	125	52	18	786	82	2018
31	14	17	—	—	14	17	—	—	—	31	—	Jung-gu
8	4	4	—	—	4	4	—	—	—	8	—	Dong-gu
100	60	40	—	—	60	40	12	1	2	76	9	Michuhol-gu
130	85	45	28	13	57	32	11	—	2	109	8	Yeonsu-gu
37	27	10	—	—	27	10	3	—	—	31	3	Namdong-gu
291	185	106	25	12	160	94	50	51	14	173	3	Bupyeong-gu
96	64	32	10	—	54	32	39	—	—	54	3	Gyeyang-gu
62	34	28	10	10	24	18	—	—	—	62	—	Seo-gu
175	99	76	—	—	99	76	10	—	—	109	56	Ganghwa-gun
133	98	35	—	—	98	35	—	—	—	133	—	Ongjin-gun

Source : Disability Welfare Division

35. 장애인 등록현황

단위 : 명

	성별 Gender			장애유형								
	총	남	여	지체	뇌병변	시각	청각	언어	지적장애	자폐성	정신	신장
		Male	Female	Crippling condition	Brain disorder	Visually disabled	Auditorily disabled	Linguually disabled	Mental retardation	Autism	Mental illness	Kidney failure
2013	133,778	80,554	53,224	72,617	12,687	13,604	13,286	1,034	8,597	998	4,312	3,922
2014	133,855	81,260	52,595	72,212	12,661	13,626	13,133	1,088	8,898	1,050	4,357	4,162
2015	134,201	81,330	52,871	71,692	12,800	13,696	12,997	1,164	9,178	1,121	4,486	4,414
2016	135,623	81,961	53,662	71,149	12,824	13,768	13,995	1,193	9,487	1,230	4,570	4,692
2017	138,304	83,337	54,967	70,758	13,068	13,786	15,833	1,272	9,786	1,331	4,679	5,020
2018	141,771	84,905	56,866	70,119	13,756	18,957	1,319	10,104	13,224	1,415	4,707	5,297
중 구	5,626	3,399	2,227	2,892	591	735	49	366	516	32	145	180
동 구	4,544	2,640	1,904	2,320	404	723	42	284	369	34	160	135
미추홀구	22,222	13,418	8,804	11,099	2,215	3,073	220	1,446	1,998	180	661	849
연수구	12,706	7,568	5,138	6,435	1,151	1,491	96	969	1,262	154	393	491
남동구	25,551	15,343	10,208	12,708	2,433	3,413	218	1,694	2,455	288	786	1,000
부평구	27,146	15,988	11,158	12,845	2,769	3,834	311	2,004	2,608	246	986	1,027
계양구	14,400	8,776	5,624	7,131	1,386	1,839	120	1,056	1,374	191	438	579
서구	22,539	13,694	8,845	11,385	2,165	2,808	200	1,579	2,035	226	844	865
강화군	5,537	3,187	2,350	2,541	498	839	47	520	501	51	264	154
옹진군	1,500	892	608	763	144	202	16	186	106	13	30	17

자료 : 장애인복지과

Registered Disabled Persons

Unit: person

By type of the disabled						장애등급 By grade of the disabled						
심장	호흡기	간	안면	장루· 요루	간질	1급	2급	3급	4급	5급	6급	
Heart failure	Respiratory organ	Liver	Face	Ostomy	Epilepsy	1 st Grade	2 nd Grade	3 rd Grade	4 th Grade	5 th Grade	6 th Grade	
277	711	463	144	715	410	10,701	17,151	22,975	20,563	28,383	34,005	2013
249	665	491	136	727	400	10,581	17,136	23,101	20,408	28,302	34,327	2014
224	657	525	132	732	383	10,626	17,080	23,265	20,323	28,240	34,667	2015
223	637	576	137	769	373	10,620	17,231	23,401	20,562	28,687	35,122	2016
224	633	595	141	799	379	10,769	17,581	23,799	21,041	29,562	35,552	2017
237	651	624	141	825	395	10,755	17,806	24,123	21,740	31,325	36,022	2018
7	20	27	3	49	14	382	644	874	895	1,285	1,546	Jung-gu
7	20	9	5	25	7	270	548	821	794	1,052	1,059	Dong-gu
33	108	88	25	157	70	1,408	2,562	3,780	3,598	5,162	5,712	Michuhol-gu
24	68	55	6	71	40	1,092	1,709	2,135	1,885	2,811	3,074	Yeonsu-gu
48	131	117	23	164	73	1,987	3,278	4,410	3,894	5,657	6,325	Namdong-gu
45	102	126	27	133	83	2,303	3,494	4,669	4,097	5,843	6,740	Bupyeong-gu
24	71	67	12	71	41	1,142	1,744	2,405	2,114	3,054	3,941	Gyeyang-gu
41	95	103	35	107	51	1,519	2,862	3,866	3,311	4,918	6,063	Seo-gu
6	29	29	4	39	15	485	787	961	917	1,203	1,184	Ganghwa-gun
2	7	3	1	9	1	167	178	202	235	340	378	Ongjin-gun

Source : Disability Welfare Division

36. 노숙인 생활시설수 및 생활인원 현황시설

단위 : 개소, 명

	시설수 Number of facilities	입소자 Admitted			퇴소자 Discharged					
		행정기관의 의뢰 Referral from government agencies	전입 Transfer	기타 Others	연고자 To relatives	직업자활 Selfsupport occupation	전원 Transfer	무단퇴소 Discharges without permission	사망 Deaths	기타 Others
2015	6	34	-	546	9	27	10	450	22	52
2016	7	20	2	463	8	30	15	386	30	52
2017	7	7	5	421	5	15	11	319	28	71
2018	6	9	7	394	11	20	1	302	22	66
중 구	-	-	-	-	-	-	-	-	-	-
동 구	-	-	-	-	-	-	-	-	-	-
미추홀구	2	2	1	5	4	-	-	-	-	5
연 수 구	-	-	-	-	-	-	-	-	-	-
남 동 구	-	-	-	-	-	-	-	-	-	-
부 평 구	-	-	-	-	-	-	-	-	-	-
계 양 구	2	7	6	38	-	20	1	6	-	24
서 구	2	-	-	351	7	-	-	296	22	37
강 화 군	-	-	-	-	-	-	-	-	-	-
웅 진 군	-	-	-	-	-	-	-	-	-	-

자료 : 자활증진과

Homeless and Their Inmates by City/Province

Unit : number, person

연말현재수용자 No. of inmates as of year-end										
성별 Sex			상태별 Disability							
계	남	여	정상인	정신질환	지체장애	시각장애	언어청각	지적장애 intellectual and development aldisabilities	기타	
Total	Male	Female	Normal	Mental disorder	Visually disabled	Visually disabled	Auditory lingually disabled		Others	
407	308	99	64	87	19	1	—	39	189	2015
370	271	99	97	97	18	2	2	35	119	2016
355	259	96	118	70	17	3	—	39	108	2017
311	251	95	80	76	16	3	2	34	135	2018
—	—	—	—	—	—	—	—	—	—	Jung-gu
—	—	—	—	—	—	—	—	—	—	Dong-gu
39	7	32	15	9	—	—	1	12	2	Michuhol-gu
—	—	—	—	—	—	—	—	—	—	Yeonsu-gu
—	—	—	—	—	—	—	—	—	—	Namdong-gu
—	—	—	—	—	—	—	—	—	—	Bupyeong-gu
—	24	11	35	—	—	—	—	—	—	Gyeyang-gu
272	220	52	30	67	16	3	1	22	133	Seo-gu
—	—	—	—	—	—	—	—	—	—	Ganghwa-gun
—	—	—	—	—	—	—	—	—	—	Ongjin-gun

Source : Self-Sufficiency Promotion Division

37. 보호대상아동 발생 및 조치현황

단위 : 명

	보호대상 아동 발생수	귀가 및 연고자인도	보호조치 아동의 발생원인					
			계	남	여	유기	미혼 부모	미아
	Total	Returned to home or relatives	Total	Boys	Girls	Aband onment	·혼외자 (1)	Miss ing
2018			3,918	1,914	2,004	320	623	18

계 Total	보호조치 현황						
	시설 입소 Institutional care						
	소계	남	여	양육 시설등	일시보호 시설	장애아동 시설	공동생활 가정
	Subtotal	Boys	Girls	(5)	(6)	Disabled	Group home
2018	2,449	1,199	1,250	1,300	494	7	648

자료 : 아동청소년과

Status of Children Needing Protection and Results of Protective measures by City/Province

Causes of child protection violation						장애여부 Disability			
비행(2)	학대	부모빈곤 Poverty 실직 Unemploy- ment of parents	부모 사망 Death of parents	부모 질병 Illness of parents	부모 이혼등 Divorce etc. of parents	계	비장애	장애	
가출(3)							Not disabled	Disabled	
부랑(4)	abuse					Total			
231	1,415	198	284	92	737	3,918	3,789	129	2018

Interventions for child protection							
가정 보호 Home care							
소 계	남	여	소년소녀 가정	입양	가정 위탁	입양전 위탁(9) Transitional foster home	
Subtotal	Boys	Girls	(7)	Adoption	(8)		
1,469	715	754	1	174	937	357	2018

Source : Children and Juveniles Division

38. 저소득 및 한부모가족

단위 : 가구, 명

	합계				한부모가족지원법 수급자			
	Total				Single Parent Family Support Act Recipients			
	가구수	가구원수			가구수	가구원수		
		Household members				Household members		
Households		남 Male	여 Female	Households		남 Male	여 Female	
2013	14,281	37,909	9,684	25,456
2014	14,948	39,394	10,475	27,417
2015	14,938	37,387	9,354	23,396
2016	13,830	34,522	4,981	14,699
2017	14,035	33,520	4,923	13,903
2018	13,241	32,756	3,928	13,775
중 구	381	977	102	391
동 구	292	720	90	339
미추홀구	2,250	5,476	869	2,574
연 수 구	1,208	2,869	277	970
남 동 구	2,687	6,685	781	2,768
부 평 구	2,527	6,220	693	2,625
계 양 구	1,614	4,050	375	1,453
서 구	2,035	5,131	652	2,351
강 화 군	206	526	77	256
웅 진 군	41	102	12	48

자료 : 가족다문화과

Low-income Single Parent Families

Unit : household, person

국민기초생활보장법 수급자				국가보훈법 수급자				
Basic Livelihood Security law Recipients				Patriots and veterans affairs law Recipients				
가구수	가구원수			가구수	가구원수			
	Household members				Household members			
Households		남 Male	여 Female	Households		남 Male	여 Female	
4,597	12,453	2013
4,473	11,977	2014
5,584	13,991	2015
8,849	19,823	2016
9,112	19,617	2017
9,313	18,981	2018
279	586	Jung-gu
202	381	Dong-gu
1,381	2,902	Michuhol-gu
931	1,899	Yeonsu-gu
1,906	3,917	Namdong-gu
1,834	3,595	Bupyeong-gu
1,239	2,597	Gyeyang-gu
1,383	2,780	Seo-gu
129	270	Ganghwa-gun
29	54	Ongjin-gun

Source : Family and Multicultural Affairs Division

39. 묘지 및 봉안시설

단위 : 개소, 천㎡

	화장시설 Crematorium						묘지	
	계		공설 Public		사설 ²⁾ Corporation		개소수	
	개소 Sites	화로 Brazier	개소 Sites	화로 Brazier	개소 Sites	화로 Brazier	소계	공설
2018	1	20	1	20	-	-	1,308	82
중 구	-	-	-	-	-	-	3	1
동 구	-	-	-	-	-	-	-	-
미추홀구	-	-	-	-	-	-	1	1
연수구	-	-	-	-	-	-	-	-
남동구	-	-	-	-	-	-	4	4
부평구	1	20	1	20	-	-	1	1
계양구	-	-	-	-	-	-	13	-
서구	-	-	-	-	-	-	166	3
강화군	-	-	-	-	-	-	927	61
옹진군	-	-	-	-	-	-	193	11

	봉안시설 ¹⁾ Charnel house								
	개소수 Sites			총봉안 능력(기) Total Capacity			봉안기수(기) Deposited		
	소계	공설	사설	소계	공설	사설	소계	공설	사설
2018	17	1	16	262,108	116,295	145,813	109,398	91,610	17,788
중 구	-	-	-	-	-	-	-	-	-
동 구	-	-	-	-	-	-	-	-	-
미추홀구	-	-	-	-	-	-	-	-	-
연수구	1	-	1	13,000	-	13,000	2,433	-	2,433
남동구	6	-	6	6,331	-	6,331	2,142	-	2,142
부평구	1	1	-	116,295	116,295	-	91,610	91,610	-
계양구	-	-	-	-	-	-	-	-	-
서구	3	-	3	4,790	-	4,790	2,524	-	2,524
강화군	6	-	6	121,692	-	121,692	10,689	-	10,689
옹진군	-	-	-	-	-	-	-	-	-

자료 : 노인정책과

Cemeteries, Crematorium & Charnel houses

Unit : number, 1,000m²

cemeteries							
Sites	총봉안 능력(기) Total Capacity			봉안기수(기) Deposited			
사설	소계	공설	사설	소계	공설	사설	
1,226	186,501	140,430	46,071	86,267	54,317	31,950	2018
2	2,199	2,191	8	2,122	2,118	4	Jung-gu
-	-	-	-	-	-	-	Dong-gu
-	334	334	-	334	334	-	Michuhol-gu
-	-	-	-	-	-	-	Yeonsu-gu
-	957	957	-	957	957	-	Namdong-gu
-	39,106	39,106	-	39,106	39,106	-	Bupyeong-gu
13	13	-	13	13	-	13	Gyeyang-gu
163	42,732	1,680	41,052	32,180	1,650	30,530	Seo-gu
866	99,701	95,250	4,451	11,202	10,071	1,131	Ganghwa-gun
182	1,459	912	547	353	81	272	Ongjin-gun

자연장지 natural field									
개소수 Sites			총봉안 능력(기) Total Capacity			봉안기수(기) Deposited			
소계	공설	사설	소계	공설	사설	소계	공설	사설	
33	5	28	8,350	22,746	6,018	5,987	31	-	2018
-	-	-	-	-	-	-	-	-	Jung-gu
-	-	-	-	-	-	-	-	-	Dong-gu
-	-	-	-	-	-	-	-	-	Michuhol-gu
-	-	-	-	-	-	-	-	-	Yeonsu-gu
-	-	-	-	-	-	-	-	-	Namdong-gu
1	1	-	7,948	7,948	-	5,985	5,985	-	Bupyeong-gu
-	-	-	-	-	-	-	-	-	Gyeyang-gu
-	-	-	-	-	-	-	-	-	Seo-gu
27	-	27	21,221	-	21,221	31	-	31	Ganghwa-gun
5	4	1	1,927	402	1,525	2	2	-	Ongjin-gun

Source : Senior Citizen Policy Division

40. 헌혈사업실적

단위 : 명

	장소별						
	계	혈액원	헌혈의집	가두	고등학교	대학교	군부대
	Total	Blood center	Blood donation center	Street campaign	High school	University	Military body
2013	177,812	5,064	123,288	2,349	30,307	1,115	10,468
2014	185,747	5,068	132,309	546	29,723	2,015	10,486
2015	180,847	5,244	132,284	538	24,770	2,575	9,337
2016	161,744	4,601	110,910	16	26,219	2,030	11,783
2017	163,533	4,439	110,157	697	24,107	1,596	15,578
2018	157,317	4,827	111,262	433	21,747	1,354	10,689

	연령별 By age-group					
	계	16-19세	20-29세	30-39세	40-49세	50세이상
	Total	Years old				years old and over
2013	177,812	73,839	63,876	22,220	12,366	5,511
2014	185,747	74,517	68,582	23,021	13,633	5,994
2015	180,847	69,102	67,433	22,435	15,106	6,771
2016	161,744	55,600	58,481	23,358	16,456	7,849
2017	163,533	52,387	59,377	24,198	18,435	9,136
2018	157,317	46,763	54,043	25,633	20,363	10,515

* 기존 혈액원실적을 혈액원과 헌혈의집으로 분리

자료 : 대한적십자사

Blood Donation Activities

Unit: person

By place		직업별 By occupation						
종교단체	일반단체	계	학 생	공무원	회사원	군 인	기 타	
Religious body	General body	Total	Student	Public servant	Worker	Soldier	Other	
223	4,998	177,812	102,393	2,763	34,202	15,823	22,631	2013
457	5,143	185,747	105,774	2,903	36,897	17,056	23,117	2014
914	5,185	180,847	100,358	3,325	36,915	16,442	23,807	2015
721	5,464	161,744	78,785	3,428	38,286	18,124	23,121	2016
814	6,145	163,533	73,461	3,779	40,777	21,814	23,702	2017
1,079	5,926	157,317	67,075	4,227	44,527	16,974	24,514	2018

혈액형별 By type of blood					
계 Total	A	B	O	AB	
177,812	60,814	47,975	48,747	20,276	2013
185,747	63,410	50,517	50,287	21,533	2014
180,847	61,912	48,639	49,344	20,952	2015
161,744	54,980	43,701	44,407	18,656	2016
163,533	55,613	44,148	45,393	18,379	2017
157,317	53,295	42,373	43,741	17,908	2018

Source : Korean Red Cross

41. 방문건강관리사업실적

단위 : 가구수, 명, 건수

	가정방문					
	등록가구 Registration household	방문건수 No. of Visitings	질환별방문간호환자수			
			계 Total	암 Cancer	당뇨병 Diabetes	고혈압 Hypertension
2013	44,179	204,679	75,540	3,117	11,813	29,567
2014	40,497	178,182	76,716	2,903	11,264	27,466
2015	40,610	162,211	78,321	2,328	11,323	27,527
2016	36,742	175,759	75,306	2,351	10,811	25,692
2017	28,287	160,022	63,657	2,298	10,354	23,426
2018	29,359	175,367	80,699	2,592	10,942	25,569
중 구	3,910	12,809	9,146	280	1,048	2,564
동 구	2,322	13,813	13,813	194	714	1,825
미 추 홀 구	3,510	18,874	8,136	282	1,151	2,697
연 수 구	3,816	18,776	11,841	277	1,431	3,032
남 동 구	4,143	16,816	9,338	356	1,628	3,252
부 평 구	1,510	27,299	11,931	373	2,072	4,708
계 양 구	3,955	20,636	7,484	358	1,181	2,629
서 구	2,394	18,789	2,821	126	838	1,889
강 화 군	2,010	18,715	3,236	192	463	1,514
웅 진 군	1,789	8,840	2,953	154	416	1,459

자료 : 건강증진과

Home Visiting Health Service

Unit : number, person, case

Home visiting					보건소 내외 서비스연계 건수	
Number of patients for visit-based					No. of connection service of health center inside and out	
관절염 Arthritis	뇌졸중 Apoplexy	치매 Dementia	정신질환 Mental illness	기타 Others		
24,188	3,698	108	137	2,912	26,710	2013
23,307	3,464	750	780	6,782	31,843	2014
22,203	3,317	1,810	1,008	9,893	39,432	2015
21,455	3,099	423	672	9,786	28,410	2016
19,842	4,385	449	541	7,974	43,720	2017
21,982	3,124	406	484	8,530	41,533	2018
2,608	317	48	108	2,173	2,991	Jung-gu
1,466	213	51	48	510	4,743	Dong-gu
2,739	353	30	105	779	2,680	Michuhol-gu
2,637	374	21	135	3,934	4,591	Yeonsu-gu
3,149	506	63	31	353	997	Namdong-gu
3,767	634	79	21	277	4,582	Bupyeong-gu
2,796	305	3	12	200	5,574	Gyeyang-gu
1,355	230	87	17	1	12,952	Seo-gu
619	114	24	7	303	479	Ganghwa-gun
846	78	—	—	—	1,944	Ongjin-gun

Source : Health Promotion Division

42. 보육시설

단위 : 개소, 명

	보육 시설 수 Day care centers							
	합계	국공립	사회복지 법인	민간	법인· 단체등	부모 협동	직장	가정
	Total	Public	Social welfare society	Private	Corporation	Parents- Corporation	Workshop	Home
2013	2,263	125	—	821	10	8	44	1,255
2014	2,308	132	11	815	22	7	47	1,274
2015	2,287	144	11	815	20	6	52	1,239
2016	2,231	150	11	808	19	6	56	1,181
2017	2,186	155	11	800	17	6	65	1,132
2018	2,141	179	11	779	17	6	63	1,086
중 구	99	16	1	17	1	—	11	53
동 구	54	9	—	19	—	—	5	21
미추홀구	241	20	2	116	2	3	6	92
연 수 구	257	22	—	67	1	—	9	158
남 동 구	381	40	2	148	2	—	7	182
부 평 구	379	19	4	129	6	1	9	211
계 양 구	243	15	—	105	1	1	5	116
서 구	457	24	2	169	3	1	9	249
강 화 군	18	6	—	7	1	—	1	3
웅 진 군	12	8	—	2	—	—	1	1

주 : 개인 민간시설에 단체(법인외) 포함

자료 : 보육정책과

Day Care Centers for Children

Unit : number, person

보육 아동 수 Accomodated Children										
합계 Total			국공립 Public	사회복지 법인 Social welfare society	민간 Private	법인· 단체등 Corpora- tion	부모 협동 Parents- Corpora- tion	직 장 Workshop	가정 Home	
	남 Male	여 Female								
81,796	42,178	39,618	7,367	—	50,582	955	185	3,450	19,257	2013
83,731	43,197	40,534	7,812	929	50,108	1,334	165	2,390	20,993	2014
81,353	41,889	39,464	8,202	903	48,400	1,203	181	2,628	19,836	2015
81,096	41,902	39,194	8,687	900	48,060	1,129	179	2,871	19,270	2016
80,895	41,931	38,964	9,037	844	47,819	991	190	3,101	18,913	2017
79,164	41,027	38,137	9,433	858	46,489	998	182	3,298	17,906	2018
3,581	1,831	1,750	735	63	922	32	—	878	951	Jung-gu
1,771	938	833	488	—	817	—	—	124	342	Dong-gu
10,554	5,466	5,088	1,207	217	7,043	123	71	307	1,586	Michuhol-gu
8,978	4,607	4,371	1,432	—	4,391	39	—	430	2,686	Yeonsu-gu
14,400	7,497	6,903	1,851	227	8,777	182	—	357	3,006	Namdong-gu
13,581	7,040	6,541	1,162	284	8,019	179	59	508	3,370	Bupyeong-gu
8,414	4,341	4,073	718	—	5,891	30	27	119	1,629	Gyeyang-gu
16,727	8,714	8,013	1,289	67	10,193	357	25	526	4,270	Seo-gu
836	425	411	371	—	343	56	—	20	46	Ganghwa-gun
322	168	154	180	—	93	—	—	29	20	Ongjin-gun

Source : Childcare Policy Division

43. 사회복지자원봉사자 현황

단위 : 명

	성별 by Gender			연령별							
	남	여		10대 이하			20대			30대	
				남	여		남	여		남	
	Male	Female		Male	Female		Male	Female		Male	
2013	58,851	21,412	37,439	28,197	11,351	16,846	8,624	3,881	4,743	3,967	1,792
2014	71,646	25,614	46,032	24,730	10,480	14,250	16,960	6,776	10,184	4,548	2,282
2015	60,079	22,362	37,717	21,765	9,339	12,426	14,063	5,660	8,403	3,865	2,027
2016	60,630	23,340	37,290	22,577	9,879	12,698	14,859	6,144	8,715	3,798	2,042
2017	57,061	21,490	35,571	20,128	8,593	11,535	14,378	5,888	8,490	3,363	1,864
2018	52,820	19,833	32,987	16,971	7,328	9,643	14,112	5,842	8,270	3,020	1,696

자료 : 보건복지부

Social Welfare Volunteers

Unit : person

By age-group										
	40대			50대			60대 이상			
여 Female		남 Male	여 Female		남 Male	여 Female		남 Male	여 Female	
2,175	7,933	2,267	5,666	6,408	1,426	4,982	3,722	695	3,027	2013
2,266	8,807	2,533	6,274	9,204	2,249	6,955	7,397	1,294	6,103	2014
1,838	6,915	2,139	4,776	7,474	2,051	5,423	5,997	1,146	4,851	2015
1,756	6,473	2,085	4,388	7,008	2,029	4,979	5,915	1,161	4,754	2016
1,499	6,022	1,913	4,109	6,812	1,892	4,920	6,358	1,340	5,018	2017
1,324	5,526	1,755	3,771	6,481	1,804	4,677	6,710	1,408	5,302	2018

Source : Ministry of Health and Welfare

44. 독거노인 현황(성별)

단위 : 명

	합계 Total			국민기초생활보장수급권자 Basic Livelihood Security law Recipients		
	계 total	남 Male	여 Female	계 total	남 Male	여 Female
2013	64,758	19,882	44,876	12,372	3,168	9,204
2014	80,701	25,334	55,367	19,923	6,566	13,357
2015	75,440	21,853	53,587	14,411	3,868	10,543
2016	77,314	23,314	54,000	17,972	5,020	12,952
2017	83,782	25,848	57,934	17,670	5,121	12,549
2018	91,330	28,903	62,427	23,036	6,826	16,210
중 구	5,398	2,077	3,321	2,316	742	1,574
동 구	3,726	1,079	2,647	849	247	602
미 추 홀 구	16,780	5,400	11,380	3,697	1,154	2,543
연 수 구	6,433	1,864	4,569	2,044	574	1,470
남 동 구	15,441	4,753	10,688	3,650	915	2,735
부 평 구	15,986	4,769	11,217	4,903	1,444	3,459
계 양 구	8,416	2,545	5,871	1,572	504	1,068
서 구	11,788	3,798	7,990	2,955	891	2,064
강 화 군	5,762	1,975	3,787	878	287	591
웅 진 군	1,600	643	957	172	68	104

자료 : 노인정책과

The elderly living alone(by Gende)

Unit : person

저소득노인 An old person of small income an old person			일반 The public			
계 total	남 Male	여 Female	계 total	남 Male	여 Female	
6,848	1,876	4,972	45,538	14,840	30,698	2013
8,607	2,531	6,076	52,171	16,237	35,934	2014
8,334	1,888	6,446	52,695	16,097	36,598	2015
6,024	1,266	4,758	53,318	17,028	36,290	2016
5,811	1,141	4,670	60,301	19,586	40,715	2017
8,872	2,281	6,591	58,343	18,925	39,428	2018
1,221	391	830	1,861	708	1,153	Jung-gu
759	221	538	2,118	615	1,503	Dong-gu
1,110	264	846	11,973	3,982	7,991	Michuhol-gu
569	112	457	3,820	1,178	2,642	Yeonsu-gu
989	195	794	10,802	3,643	7,159	Namdong-gu
1,261	276	985	9,822	3,049	6,773	Bupyeong-gu
807	132	675	6,037	1,909	4,128	Gyeyang-gu
1,004	320	684	7,829	2,587	5,242	Seo-gu
465	132	333	3,340	917	2,433	Ganghwa-gun
687	238	449	741	337	404	Ongjin-gun

Source : Senior Citizen Policy Division

44-1. 독거노인 현황(연령별)

단위 : 명

	합계			국민기초생활보장 수급권자		
	Total			Basic Livelihood Security law Recipients		
		65~79세 65~79 years old	80세 이상 Over 80	소계 Sub total	65~79세 65~79 years old	80세 이상 Over 80
2013	64,758	48,499	16,259	12,372	8,617	3,755
2014	80,701	59,509	21,192	19,923	13,837	6,087
2015	75,440	54,088	21,352	14,414	9,822	4,592
2016	77,314	45,819	31,495	17,971	12,055	5,916
2017	83,782	60,508	23,274	17,612	11,602	6,010
2018	91,330	63,065	28,265	23,401	14,589	8,812
중 구	5,398	4,210	1,188	2,316	1,806	510
동 구	3,726	2,520	1,206	849	578	271
미 추 홀 구	16,780	12,396	4,384	3,697	2,439	1,258
연 수 구	6,433	1,864	4,569	2,044	1,326	718
남 동 구	15,441	11,660	3,781	3,650	2,412	1,238
부 평 구	15,986	11,864	4,122	4,903	3,270	1,633
계 양 구	8,416	6,054	2,362	1,937	1,157	780
서 구	11,788	7,960	3,828	2,955	1,078	1,877
강 화 군	5,762	3,628	2,134	878	481	397
웅 진 군	1,600	909	691	172	42	130

자료 : 노인정책과

The elderly living alone(by Age)

Unit : person

저소득노인 An old person of small income an old person			일반 The public			
소계 Sub total	65~79세 65~79 years old	80세 이상 Over 80	소계 Sub total	65~79세 65~79 years old	80세 이상 Over 80	
6,848	4,799	2,049	45,538	35,083	10,455	2013
8,607	5,908	2,699	52,171	39,765	12,406	2014
8,334	6,160	2,174	52,692	38,106	14,586	2015
5,891	3,420	2,471	53,452	30,344	23,108	2016
5,777	3,079	2,698	60,393	45,827	14,566	2017
8,872	5,010	3,862	57,978	42,603	15,375	2018
1,221	952	269	1,861	1,451	410	Jung-gu
759	532	227	2,118	1,483	635	Dong-gu
1,110	594	516	11,973	9,363	2,610	Michuhol-gu
569	279	290	3,820	259	3,561	Yeonsu-gu
989	522	467	10,802	8,726	2,076	Namdong-gu
1,261	689	572	9,822	7,905	1,917	Bupyeong-gu
807	387	420	5,672	4,510	1,162	Gyeyang-gu
1,004	434	570	7,829	6,448	1,381	Seo-gu
465	276	189	3,340	1,936	1,404	Ganghwa-gun
687	345	342	741	522	219	Ongjin-gun

Source : Senior Citizen Policy Division



제59회

인천통계연보

Incheon Statistical Yearbook

INCHEON STATISTICAL YEARBOOK 2019
제59회 인천통계연보

XIII 환경

Environment

1. 환경오염물질 배출사업장

단위 : 개소

	대기 (가스·먼지·매연 및 악취) Air pollution(gas, dust, soot and bad smell)					
	계 Total	1종 Class 1	2종 Class 2	3종 Class 3	4종 Class 4	5종 Class 5
2013	3,649	66	71	146	1,319	2,047
2014	3,689	71	64	156	1,350	2,048
2015	3,723	67	62	134	1,354	2,106
2016	3,861	69	59	131	1,402	2,200
2017	4,023	70	56	109	1,444	2,344
2018	3,974	66	51	106	1,406	2,345
본 청	1,880	28	28	74	692	1,058
경 제 청	43	6	3	4	12	18
중 구	116	9	4	1	35	67
동 구	93	3	1	3	38	48
미추홀구	80	—	—	1	27	52
연 수 구	18	1	—	1	3	13
남 동 구	214	1	1	4	63	145
부 평 구	176	2	1	—	61	112
계 양 구	70	—	—	2	22	46
서 구	1,214	15	9	14	430	746
강 화 군	53	—	1	—	19	33
웅 진 군	17	1	3	2	4	7

자료 : 대기보전과

Environmental Pollutant Emitting Facilities

Unit : number(place)

계 Total	수질 (폐수) Water pollution(waste water)					소음 및 진동 Noise and vibration	
	1종 Class 1	2종 Class 2	3종 Class 3	4종 Class 4	5종 Class 5		
3,599	11	26	70	161	3,331	896	2013
3,621	11	26	63	169	3,352	837	2014
3,607	14	26	62	158	3,347	882	2015
3,642	12	30	63	169	3,368	823	2016
3,850	14	25	73	170	3,572	770	2017
3,879	12	27	65	157	3,553	1,039	2018
1,549	2	3	30	78	1,436	—	City
69	5	1	8	5	50	26	Free Economic Zone Authority
218	—	9	12	11	122	52	Jung-gu
66	1	2	—	2	61	18	Dong-gu
158	—	—	1	—	157	22	Michuhol-gu
51	—	—	—	2	49	—	Yeonsu-gu
239	—	—	2	4	233	98	Namdong-gu
229	1	2	1	1	224	97	Bupyeong-gu
122	—	1	—	2	118	61	Gyeyang-gu
1,065	3	9	11	52	990	592	Seo-gu
77	—	—	—	—	77	68	Ganghwa-gun
36	—	—	—	—	36	5	Ongjin-gun

Source : Air Quality Management Division

2. 환경오염배출사업장 단속 및 행정조치

단위 : 개소, 건

	배출업소 Number of pollutant emitting facilities	단속업소 Number of establishment inspected	위반업소 Number of violations	행정처분 내역		
				경고 Warnings	개선명령 Order of repair	조업정지 Temporary suspension
2013	7,248	5,331	418	232	87	19
2014	7,310	5,697	510	216	149	71
2015	7,330	5,048	513	163	228	60
2016	7,503	5,671	631	196	252	49
2017	7,100	4,973	650	243	253	26
2018	7,732	4,269	648	273	204	20
본 청	2,137	1,300	224	123	63	7
경 제 청	92	95	1	—	—	—
중 구	263	241	21	13	2	—
동 구	177	102	14	11	—	—
미 추 홀 구	240	230	31	4	15	—
연 수 구	63	70	6	—	2	—
남 동 구	459	381	72	55	7	1
부 평 구	741	707	77	18	32	1
계 양 구	256	274	23	10	5	—
서 구	3,061	814	179	39	78	11
강 화 군	198	33	—	—	—	—
웅 진 군	45	22	—	—	—	—

주 : 병과고발은 행정처분과 고발이 병행된 것

자료 : 대기보전과

3. 배출부과금 부과 및 징수현황

단위 : 백만원

	총 부과 Total imposition	총 징수 Total collection	대기 부과 Imposition
2013	1,507	668	619
2014	1,351	804	485
2015	1,114	776	185
2016	1,320	973	135
2017	450	450	35
2018	129	127	29

자료 : 대기보전과

Inspection and Administrative Measures for Environmental Pollutant Emitting Facilities

Unit : number(place), case

Administrative actions taken					병과고발 Accusation with Administrative measures	
사용중지 suspension of use	허가취소 License revoked	폐쇄명령 Abolish	순수고발 Accusation	기타 Others		
16	—	49	3	12	86	2013
24	—	34	1	15	113	2014
8	—	42	4	8	111	2015
37	—	85	—	12	152	2016
33	—	83	—	14	127	2017
47	—	63	4	37	94	2018
14	—	—	—	17	25	City
—	—	—	1	—	—	Free Economic Zone Authority
1	—	3	—	2	4	Jung-gu
2	—	—	1	—	2	Dong-gu
5	—	7	—	—	12	Michuhol-gu
1	—	3	—	—	3	Yeonsu-gu
3	—	3	—	3	—	Namdong-gu
9	—	10	—	7	—	Bupyeong-gu
1	—	7	—	—	7	Gyeyang-gu
11	—	30	2	8	41	Seo-gu
—	—	—	—	—	—	Ganghwa-gun
—	—	—	—	—	—	Ongjin-gun

Source : Air Quality Management Division

Imposition & Collection of Pollution Charges

Unit : million won

Air	수질 Water		
	징수 Collection	부과 Imposition	징수 Collection
	241	888	427
	340	866	464
	120	929	656
	72	1,185	901
	35	413	413
	29	127	125
			2018

Source : Air Quality Management Division

4. 보건환경검사실적

단위 : 건

	계 Total	보건 분야 Health fields					
			역학조사 Epidemiology research	감염병 진 단 Infectious disease diagnosis	약품분석 Drug analysis	식품분석 Food analysis	축산물 분 석 Livestock product analysis
2013	359,312	339,342	10,423	2,172	690	6,324	319,733
2014	381,167	362,391	9,893	2,388	978	6,434	342,698
2015	393,360	375,562	8,842	3,262	902	7,021	355,535
2016	7,738,858	7,720,884	16,127	4,817	583	6,485	7,692,872
2017	7,596,808	7,577,482	8,168	9,948	472	7,809	7,551,085
2018	7,753,918	7,735,385	12,064	6,925	441	639	7,715,316
본 청	5,432	5,011	—	—	352	7	4,652
중 구	1,616	1,222	241	923	1	44	13
동 구	276	203	6	129	—	50	18
미추홀구	799	751	173	505	2	41	30
연 수 구	1,750	1,485	529	857	—	69	30
남 동 구	1,382	1,227	357	702	39	75	54
부 평 구	1,683	1,428	235	1,036	13	84	60
계 양 구	982	829	253	444	—	79	53
서 구	7,712,470	7,712,031	441	1,142	11	70	7,710,367
강 화 군	763	635	92	500	5	7	31
웅 진 군	182	81	34	15	—	24	8
경 제 청	119	10	—	—	—	10	—
기 타 (검·경등)	11,227	10,472	9,703	672	18	79	—

자료 : 보건환경연구원

Health and Environmental Inspection

Unit : case

	환경 분야 Environment fields						
	환경조사 Environment research	대기보전 Air quality preservation	수질보전 Water quality preservation	수질검사 Potable water analysis	토양·폐기물 분 석 SoilWaste analysis	해양조사 Marine investigation	
19,970	5,475	282	10,684	1,639	990	900	2013
18,776	5,475	245	9,564	1,440	1,254	798	2014
17,798	5,475	232	8,238	1,805	1,489	559	2015
17,974	5,490	270	7,603	2,015	1,330	1,266	2016
19,326	5,475	283	8,691	1,691	1,574	1,612	2017
18,533	5,800	288	8,341	1,931	1,077	1,096	2018
421	...	76	—	312	33	...	City
394	...	23	—	220	151	...	Jung-gu
73	...	15	—	31	27	...	Dong-gu
48	...	8	—	17	23	...	Michuhol-gu
265	...	7	—	44	214	...	Yeonsu-gu
155	...	6	—	54	95	...	Namdong-gu
255	...	63	—	80	112	...	Bupyeong-gu
153	...	12	—	67	74	...	Gyeyang-gu
439	...	63	—	196	180	...	Seo-gu
128	...	—	—	96	32	...	Ganghwa-gun
101	...	2	—	59	40	...	Ongjin-gun
109	...	13	—	33	63	...	Free Economic ZoneAuthority
755	...	—	—	722	33	...	etc

Source : Incheon Research Institute of Public Health and Environment

5. 대기오염

Air Pollutant Emission

	아황산가스 SO ₂ (ppm/year)	일산화탄소 CO (ppm/8hours)	이산화질소 NO ₂ (ppm/year)	먼지(Dust) ((μg/m ³)/year)	오존 O ₃ (ppm/8hours)	산성비 Acid rain (pH)	
2013	0.007	0.6	0.028	49	0.025	5.3	2013
2014	0.007	0.6	0.028	49	0.026	4.9	2014
2015	0.006	0.6	0.026	53	0.025	4.9	2015
2016	0.074	6.9	0.297	595	0.306	62.2	2016
2017	0.006	0.6	0.024	46	0.026	5.4	2017
2018	0.005	0.5	0.025	40	22.000	5.3	2018
1월	0.006	0.7	0.029	48	29,000	4.9	Jan.
2월	0.006	0.6	0.027	49	27,000	5.5	Feb.
3월	0.005	0.6	0.029	49	32,000	5.6	Mar.
4월	0.005	0.5	0.027	46	24,000	5.3	Apr.
5월	0.004	0.5	0.023	40	21,000	5.0	May
6월	0.005	0.4	0.022	34	22,000	5.7	Jun.
7월	0.004	0.4	0.017	26	16,000	5.7	Jul.
8월	0.004	0.4	0.016	25	15,000	5.4	Aug.
9월	0.004	0.4	0.019	24	12,000	5.0	Sep.
10월	0.004	0.5	0.026	33	16,000	5.1	Oct.
11월	0.005	0.7	0.035	55	29,000	4.9	Nov.
12월	0.005	0.6	0.030	45	24,000	4.8	Dec.

자료 : 보건환경연구원

Source : Incheon Research Institute of Public Health and Environment

6. 소음도

Noise Levels

단위 : Leg dB(A)

unit : Leg dB(A)

	일반지역 General area				도로변지역 Roadside area			
	가 Area "A" (낮/밤)	나 Area "B" (낮/밤)	다 Area "C" (낮/밤)	라 Area "D" (낮/밤)	가·나 Area "A"&"B" (낮/밤)	다 Area "C" (낮/밤)	라 Area "D" (낮/밤)	
2013	54/49	53/47	58/54	65/55	66/62	71/67	74/67	2013
2014	54/49	55/48	59/54	63/56	66/62	71/67	73/68	2014
2015	55/52	54/47	59/54	64/55	65/61	72/68	73/65	2015
2016	55/51	54/49	60/54	64/54	65/61	72/67	73/65	2016
2017	55/51	54/49	61/56	63/53	65/60	70/64	72/65	2017
2018	54/49	54/47	59/54	64/57	64/60	71/66	72/66	2018
상반기	54/49	54/47	59/54	64/58	64/60	71/66	71/66	상반기
하반기	54/50	53/47	59/53	63/55	65/60	71/66	72/66	하반기

주) 가지역 : 녹지, 주거전용, 종합병원, 학교 나지역 : 주거, 준주거지역 다지역 : 상업, 준공업지역 라지역 : 공업, 전용공업지역
 Area"A" : Green zone, Exclusively residential zone, General hospital, School Area "B" : Residential, Semi-residence zone
 Area"C" : Commercial, Semi-industrial zone Area"D" : Industrial, Exclusively industrial zone
 시간대별 낮과 밤구분 : 낮(06:00 ~22:00), 밤(22:00 ~06:00)

자료 : 보건환경연구원

Source : Incheon Research Institute of Public Health and Environment

7. 쓰레기 수거

단위 : km², 명, 톤/일, 대, %

	행정구역(A) Administrative area		청소구역(B) Waste-collected area		수거지인구율 (B/A)	배출량 ¹⁾ (C)	처리량 ¹⁾ (D)
	면적	인구	면적	인구	Population ratio in the waste- collected area	Amount of discharged waste	Amount of waste disposal
	Area	Population	Area	Population			
2013	1,094.18	2,926,794	1,055.60	2,925,929	99.97	2,412.7	2,412.7
2014	1,046.30	2,957,931	1,036.00	2,950,859	99.76	1,625.6	1,625.6
2015	1,047.40	2,983,484	1,047.40	2,983,484	100.00	1,934.1	1,934.10
2016	1,062.60	3,002,172	1,062.60	3,002,172	100.00	2,348.3	2,348.30
2017	1,063.10	3,011,138	1,063.10	3,011,138	100.00	2,287.6	2,287.60
2018	1,063.3	3,022,206.0	1,047.0	3,021,235.0	100.0	2,770.9	2,770.9
중 구	140.3	126,252.0	130.0	125,464.0	99.4	324.3	324.3
동 구	7.2	67,161.0	7.2	67,161.0	100.0	141.8	141.8
미추홀구	24.8	425,436.0	24.8	425,436.0	100.0	259.3	259.3
연 수 구	55.0	357,362.0	55.0	357,362.0	100.0	269.6	269.6
남 동 구	57.1	549,691.0	57.1	549,691.0	100.0	521.9	521.9
부 평 구	32.0	538,137.0	32.0	538,137.0	100.0	412.6	412.6
계 양 구	45.6	315,903.0	45.6	315,903.0	100.0	218.8	218.8
서 구	117.1	551,311.0	117.1	551,311.0	100.0	444.4	444.4
강 화 군	411.4	69,726.0	411.4	69,726.0	100.0	93.7	93.7
웅 진 군	172.9	21,227.0	166.9	21,044.0	99.1	16.5	16.5
경 제 청	-	-	-	-	-	68.0	68.0

주 : 1) 해양환경관리법 시행규칙에 따라 수산물가공 잔재물, 어패류 등만 해당

자료 : 자원순환과

Waste Collection and Disposal

Unit : km², person, ton/day, each, %

수거율 (D/C)	수거 처리 type of waste disposal						
	계	매립	소각	재활용	해양배출	기타	
Disposal ratio	Total	Landfill	Incineration	Recycling	Dumping at sea	Others	
100	114,114.4	29,480.3	29,384.0	37,332.6	17,917.5	—	2013
100	109,531.3	28,764.6	28,638.0	35,829.2	16,299.5	—	2014
100	1,896,763.8	83,371.2	8,058.4	1,805,328.2	—	6.0	2015
100	340,262.3	105,961.5	26,959.1	191,993.7	10,426.6	4,921.4	2016
100	23,407.4	2,914.4	1,421.0	19,017.3	—	10,563.2	2017
100.0	27,184.2	3,364.9	1,255.8	22,549.1	—	23.9	2018
100.0	—	—	—	—	—	—	Jung-gu
100.0	—	—	—	—	—	—	Dong-gu
100.0	—	—	—	—	—	—	Michuhol-gu
100.0	—	—	—	—	—	—	Yeonsu-gu
100.0	—	—	—	—	—	—	Namdong-gu
100.0	—	—	—	—	—	—	Bupyeong-gu
100.0	—	—	—	—	—	—	Gyeyang-gu
100.0	—	—	—	—	—	—	Seo-gu
100.0	—	—	—	—	—	—	Ganghwa-gun
100.0	—	—	—	—	—	—	Ongjin-gun
100.0	—	—	—	—	—	—	Free Economic Zone Authority

Source : Resource Circulation Division

7. 쓰레기 수거 (계속)

단위 : km², 명, 톤/일, 대, %

	수거 처리								
	폐기물								
	생활계폐기물 Domestic wastes				사업장배출시설계폐기물 Industrial wastes				
	발생량 Generation	매립 Landfill	소각 Incineration	재활용 Recycling	발생량 Generation	매립 Landfill	소각 Incineration	재활용 Recycling	해역배출 Dumping at sea
2013	2,412.7	154.6	636.3	1,621.8	8,948.9	3,412.7	248.9	5,182.8	104.5
2014	1,625.6	173.2	656.5	795.9	9,371.9	2,686.7	319.8	6,355.4	10.0
2015	1,934.1	202.0	697.4	1,034.7	9,724.0	3,306.6	267.3	6,144.2	5.9
2016	1,795.0	199.7	593.7	1,001.6	11,711.0	3,419.8	394.9	7,896.3	-
2017	2,287.6	251.5	692.3	1,343.8	10,851.1	1,990.3	562.4	8,298.4	-
2018	2,770.9	342.0	773.8	1,655.1	10,678.5	2,605.6	375.5	7,697.4	-
중 구	324.3	30.9	117.3	176.1	653.3	17.7	89.8	545.8	-
동 구	141.8	9.6	13.7	118.5	2,443.6	80.8	8.8	2,354.0	-
미추홀구	259.3	31.3	87.9	140.1	240.0	13.6	12.0	214.4	-
연 수 구	269.6	12.3	95.6	161.7	133.3	1.0	4.3	128.0	-
남 동 구	521.9	41.8	142.6	337.5	629.4	107.4	109.7	412.3	-
부 평 구	412.6	70.0	100.4	242.2	95.0	17.4	33.4	44.2	-
계 양 구	218.8	35.5	48.7	134.6	61.5	1.6	1.7	58.2	-
서 구	444.4	106.3	84.3	253.8	2,133.9	1,566.2	30.8	536.9	-
강 화 군	93.7	3.5	22.8	67.4	42.8	0.4	0.2	42.2	-
웅 진 군	16.5	0.8	7.0	8.7	3,980.2	789.2	1.5	3,189.5	-
경 제 청	68.0	-	53.5	14.5	265.5	10.3	83.3	171.9	-

주 : 1) 해양환경관리법 시행규칙에 따라 수산물가공 잔재물, 어패류 등만 해당

자료 : 자원순환과

Waste Collection and Disposal (Continued)

Unit : km², person, ton/day, each, %

type of waste disposal									
Wastes									
건설폐기물 Construction wastes					지정폐기물 Specified wastes				
발생량 Generation	매립 Landfill	소각 Incineration	재활용 Recycling	해역배출 Dumping at sea	전년도 이월량 Carry-over	해당년도	매립 Landfill	소각 Incineration	
8,906.5	263.3	58.3	8,584.9	—	4,851.3	297,537.9	83,885.3	32,319.8	2013
8,144.7	250.5	46.6	7,847.6	—	570.6	37,603.5	20,226.1	5,864.9	2014
1,881,141.0	77,971.0	6,765.3	1,796,404.7	—	—	3,970.6	1,891.6	328.4	2015
9,616.5	365.2	43.1	9,208.2	—	4,451.7	312,688.1	101,976.8	25,927.4	2016
9,546.2	268.7	59.3	9,218.2	—	959.9	263,721.3	147,424.4	39,020.9	2017
12,818.1	190.6	34.7	12,592.8	—	3,891.3	334,580.6	82,665.9	26,221.8	2018
—	—	—	—	—	—	—	—	—	Jung-gu
—	—	—	—	—	—	—	—	—	Dong-gu
—	—	—	—	—	—	—	—	—	Michuhol-gu
—	—	—	—	—	—	—	—	—	Yeonsu-gu
—	—	—	—	—	—	—	—	—	Namdong-gu
—	—	—	—	—	—	—	—	—	Bupyeong-gu
—	—	—	—	—	—	—	—	—	Gyeyang-gu
—	—	—	—	—	—	—	—	—	Seo-gu
—	—	—	—	—	—	—	—	—	Ganghwa-gun
—	—	—	—	—	—	—	—	—	Ongjin-gun
—	—	—	—	—	—	—	—	—	Free Economic Zone Authority

Source : Resource Circulation Division

7. 쓰레기 수거 (계속)

단위 : km², 명, 톤/일, 대, %

	수거 처리 type of waste disposal			지방자치단체 Local gov.			
	폐기물 Wastes			인원 Workers	장비 Equipment		
	지정폐기물 Specified wastes				차량 Motor cars	손수레 Hand cars	중장비 Heavy equipment
	재활용 Recycling	해역배출 Dumping atsea	기타보관량 Custody				
2013	170,975.0	11,581.8	3,627.3	660	76	546	8
2014	9,858.6	—	2,224.5	667	75	433	8
2015	1,744.6	—	6.0	565	84	492	12
2016	173,887.6	10,426.6	4,921.4	421	74	370	10
2017	57,291.3	—	20,825.9	528	116	373	11
2018	216,732.2	—	4,094.3	907.0	91.0	743.0	17.0
중 구	—	—	—	84.0	—	70.0	—
동 구	—	—	—	41.0	5.0	39.0	—
미 추 홀 구	—	—	—	140.0	—	119.0	3.0
연 수 구	—	—	—	72.0	10.0	75.0	1.0
남 동 구	—	—	—	114.0	—	114.0	—
부 평 구	—	—	—	134.0	6.0	134.0	—
계 양 구	—	—	—	95.0	9.0	65.0	—
서 구	—	—	—	139.0	18.0	100.0	3.0
강 화 군	—	—	—	44.0	25.0	20.0	3.0
옹 진 군	—	—	—	44.0	18.0	7.0	7.0
경 제 청	—	—	—	—	—	—	—

주 : 1) 해양환경관리법 시행규칙에 따라 수산물가공 잔재물, 어패류 등만 해당

자료 : 자원순환과

Waste Collection and Disposal (Continued)

Unit : km², person, ton/day, each, %

처리업체 Service company				자가처리업소 Self-managed workplace				
인원	장비 Equipment			인원	장비 Equipment			
	차량	손수레	중장비		차량	손수레	중장비	
Workers	Motor cars	Hand cars	Heavy equipment	Workers	Motor cars	Hand cars	Heavy equipment	
756	412	193	17	—	—	—	—	2013
704	415	202	16	—	—	—	—	2014
688	416	209	36	—	—	—	—	2015
660	359	166	15	—	—	—	—	2016
582	349	155	19	—	—	—	—	2017
711.0	413.0	149.0	18.0	—	—	—	—	2018
68.0	37.0	14.0	3.0	—	—	—	—	Jung-gu
28.0	21.0	13.0	—	—	—	—	—	Dong-gu
118.0	63.0	73.0	2.0	—	—	—	—	Michuhol-gu
77.0	49.0	14.0	2.0	—	—	—	—	Yeonsu-gu
115.0	48.0	—	—	—	—	—	—	Namdong-gu
121.0	92.0	13.0	3.0	—	—	—	—	Bupyeong-gu
81.0	49.0	2.0	2.0	—	—	—	—	Gyeyang-gu
99.0	52.0	20.0	6.0	—	—	—	—	Seo-gu
—	—	—	—	—	—	—	—	Ganghwa-gun
4.0	2.0	—	—	—	—	—	—	Ongjin-gun
—	—	—	—	—	—	—	—	Free Economic Zone Authority

Source : Resource Circulation Division

8. 생활폐기물 매립지

단위 : 개소, m²Unit : number, m²

	개소 Number of landfills	면적 (m ²) Area of landfills	매립고 (m) Landfill height	총매립용량 (m ³) Total landfill capacity	기매립량 (m ³) Current land fill amount	잔여매립가능량 (m ³) Residual landfill capacity	
2013	5	19,793,391	-	245,809,381	119,050,213	126,759,168	2013
2014	5	19,793,391	-	245,809,381	122,390,535	123,418,846	2014
2015	5	16,189,575	-	230,700,094	125,566,131	105,133,963	2015
2016	5	15,412,864	-	289,347,381	128,839,335	160,508,046	2016
2017	5	15,418,818	-	289,347,381	135,686,619	153,660,762	2017
2018	5	15,335,735	-	289,347,381	153,323,162	136,024,219	2018
중 구	-	-	-	-	-	-	Jung-gu
동 구	-	-	-	-	-	-	Dong-gu
미추홀구	-	-	-	-	-	-	Michuhol-gu
연수구	-	-	-	-	-	-	Yeonsu-gu
남동구	-	-	-	-	-	-	Namdong-gu
부평구	-	-	-	-	-	-	Bupyeong-gu
계양구	-	-	-	-	-	-	Gyeyang-gu
서구	1	15,329,344	-	289,329,000	153,319,537	136,009,463	Seo-gu
강화군	-	-	-	-	-	-	Ganghwa-gun
옹진군	4	6,391	-	18,381	3,625	14,756	Ongjin-gun

자료 : 자원순환과

Source : Resource Circulation Division



제59회

인천통계연보

Incheon Statistical Yearbook

9. 폐기물 재활용률

단위 : %, 톤

	재활용률 Recycling rate	합계 Total		생활계폐기물 Domestic wastes		사업장배출시설계폐기물 Industrial wastes	
		발생량(A) Amount generated	재활용(B) Amount recycled	발생량 Amount generated	재활용 Amount recycled	발생량 Amount generated	재활용 Amount recycled
2013	57.8	322,657.3	186,364.5	2,412.7	1,621.8	8,948.9	5,182.8
2014	177.3	47,457.7	84,164.5	1,467.3	158.3	3,016.5	6,355.4
2015	95.2	1,896,769.7	1,805,328.2	1,934.1	1,034.7	9,724.0	6,144.2
2016	56.4	340,261.9	191,993.3	1,795.0	1,001.6	11,710.6	7,895.9
2017	81.2	23,409.3	19,017.3	2,287.6	1,343.8	10,851.1	8,298.4
2018	82.9	27,194.8	22,549.1	2,770.9	1,655.1	10,678.5	7,697.4
중 구	-	-	-	324.3	176.1	653.3	545.8
동 구	-	-	-	141.8	118.5	2,443.6	2,354.0
미추홀구	-	-	-	259.3	140.1	240.0	214.4
연 수 구	-	-	-	269.6	161.7	133.3	128.0
남 동 구	-	-	-	521.9	337.5	629.4	412.3
부 평 구	-	-	-	412.6	242.2	95.0	44.2
계 양 구	-	-	-	218.8	134.6	61.5	58.2
서 구	-	-	-	444.4	253.8	2,133.9	536.9
강 화 군	-	-	-	93.7	67.4	42.8	42.2
웅 진 군	-	-	-	16.5	8.7	3,980.2	3,189.5
경 제 청	-	-	-	68.0	14.5	265.5	171.9

주 : 폐기물 재활용률 = (B)/(A)*100

2017자료는 잠정치이며 변경될 수 있음

자료 : 자원순환과

Waste Recycling Rate

Unit : %, ton

건설폐기물 Construction wastes		지정폐기물 Specified wastes				
발생량 Amount generated	재활용 Amount recycled	발생량			재활용 Amount recycled	
		소계 Sub-total	전년도 이월량 Amount carried from previous year	당해연도 발생량 Amount generated in current year		
8,906.5	8,584.9	302,389.2	4,851.3	297,537.9	170,975.0	2013
297.1	7,847.6	28,315.5	—	28,315.5	9,858.6	2014
1,881,141.0	1,796,404.7	5,715.2	—	3,970.6	1,744.6	2015
9,616.5	9,208.2	317,139.8	4,451.7	312,688.1	173,887.6	2016
9,546.2	9,218.2	264,425.5	959.9	263,721.3	57,291.3	2017
12,818.1	12,595.8	338,471.9	3,891.3	334,580.6	216,732.2	2018
0.0	0.0	—	—	—	—	Jung-gu
0.0	0.0	—	—	—	—	Dong-gu
0.0	0.0	—	—	—	—	Michuhol-gu
0.0	0.0	—	—	—	—	Yeonsu-gu
0.0	0.0	—	—	—	—	Namdong-gu
0.0	0.0	—	—	—	—	Bupyeong-gu
0.0	0.0	—	—	—	—	Gyeyang-gu
0.0	0.0	—	—	—	—	Seo-gu
0.0	0.0	—	—	—	—	Ganghwa-gun
0.0	0.0	—	—	—	—	Ongjin-gun
—	—	—	—	—	—	Free Economic Zone Authority

Source : Resource Circulation Division

10. 공공하수처리시설

	시설명 (500m ³ / 일이상/ 미만) facility	소재지 Location	시설용량(m ³ /일) Capacity of plants		
			물리적	생물학적	고도
			Mechanica	Biological	Advanced
2018					1,087,910
가좌	가좌 공공하수처리시설	서구 중봉대로 211(가좌동 598)	-	-	350,000
승기	승기 공공하수처리시설	연수구 능하대로 484(동춘동 947)	-	-	275,000
송도 2	송도2공공하수처리시설	연수구 송도국제대로 372번길 6	-	-	42,500
남항	남항 공공하수처리시설	중구 서해대로 94번길 93	-	-	125,000
공촌	공촌공공하수처리시설	서구 장도로 138	-	-	65,000
운북	운북공공하수처리시설	중구 영종해안북로 1204번길 105	-	-	23,000
영종	영종공공하수처리시설	중구 영종해안남로 797	-	-	24,000
송산	송산공공하수처리시설	중구 영종대로 842-57	-	-	30,000
강화	강화공공하수처리시설	선원면 고식이길 177	-	-	9,000
진두	진두공공하수처리시설	옹진군 영흥면 내리 7866번지	-	-	2,000
만수	만수공공하수처리시설	남동구 서창남순환로16번길 78	-	-	70,000
송도 1	송도1공공하수처리시설	송도국제대로 372번길 6	-	-	30,000
검단	검단공공하수처리시설	서구 길무로 24	-	-	40,000
가을	가을공공하수처리시설	옹진군 백령면 북포리 673	-	-	750
진촌	진촌공공하수처리시설	옹진군 백령면 진촌리 310-1	-	-	560
대연평	대연평공공하수처리시설	옹진군 연평면 연평리 325-160	-	-	300
서포 1	서포1공공하수처리시설	옹진군 덕적면 서포리 569-20	-	-	300
선진 1	선진1공공하수처리시설	옹진군 대청면 대청리 352	-	-	130
자월 1	자월1공공하수처리시설	옹진군 자월면 자월리 1089-7	-	-	130
장봉 3	장봉3공공하수처리시설	옹진군 북도면 장봉리 909	-	-	110
소청	소청공공하수처리시설	옹진군 대청면 소청리 264-1	-	-	80
사탄 1	사탄1공공하수처리시설	옹진군 대청면 대청리 산280	-	-	50

자료 : 하수과

Sewage Treatment Plants

처리량(㎥/일) Treatment amount			처리방법 Treatment method	
물리적 Mechanica	생물학적 Biological	고도 Advanced		
		755,605		2018
—	—	203,049	1단계 MLE 2단계 4-Stage BNR	Gajwa, Recycling and Waste Disposal Center
—	—	246,682	MLE+응집	Seunggi, Recycling and Waste Disposal Center
—	—	6,532	A2O+MBR	Songdo2, Recycling and Waste Disposal Center
—	—	86,752	BIO-SAC	Namhang, Recycling and Waste Disposal Center
—	—	50,247	KSMBR공법	Gongchon, Recycling and Waste Disposal Center
—	—	6,857	A2O, DF-MBR	Uhbuk, Recycling and Waste Disposal Center
—	—	4,193	HANT	Yeongjong, Recycling and Waste Disposal Center
—	—	6,893	KS-MBR	Songsan, Recycling and Waste Disposal Center
—	—	7,502	산화구	Ganghwa, Recycling and Waste Disposal Center
—	—	784	ACS	Jindu, Recycling and Waste Disposal Center
—	—	67,340	AZENIT	Mansu, Recycling and Waste Disposal Center
—	—	27,057	BIOSTYT	Songdo1, Recycling and Waste Disposal Center
—	—	39,999	biostyr	Geomdan, Recycling and Waste Disposal Center
—	—	485	ACS	Gaeul, Recycling and Waste Disposal Center
—	—	403	CNR	Jinchoon, Recycling and Waste Disposal Center
—	—	195	BCS-SBR	Dayeongyeong, Recycling and Waste Disposal Center
—	—	182	BCS-SBR	Seopo, Recycling and Waste Disposal Center
—	—	182	CNR	Seonjin, Recycling and Waste Disposal Center
—	—	94	SNR	Jawol, Recycling and Waste Disposal Center
—	—	81	SNR	Jangbong3, Recycling and Waste Disposal Center
—	—	67	CF-SBR	Socheong, Recycling and Waste Disposal Center
—	—	29	CNR	Satan 1, Recycling and Waste Disposal Center

Source : Sewage Division

10. 공공하수처리시설 (계속)

	연계처리량(m³/일) (500m³/일이상/미만) Relative treatment plants				가동개시일 operation start	사업비 (백만원) Operation expense (Million won)	운영 주체 (자체/ 공기업/ 민간 위탁)	방류수 소독방법 disinfection
	분뇨 Night soi	축산 Livestock	침출수 leachate	기타 Others				
2018	2,253	73		2,645		1,388,047		
가좌	2,253	-	-	2,645	1단계 '92.02.01 2단계 '04.04.17	207,267	인천환경공단	염소소독
승기	-	-	-	-	'95.01.01	103,373	인천환경공단	염소소독
송도2	-	-	-	-	'14.06.05	99,898	인천환경공단	없음
남항	-	-	-	-	'08.09.01	221,590	인천환경공단	-
공촌	-	-	-	-	최초 '99.07.15 중설 '12.04.02	123,484	인천환경공단	자외선소독
운북	-	-	-	-	'12.01.28 ('00.06.30)	48,950	인천환경공단	자외선
영종	-	-	-	-	'12.08.04	70,500	인천환경공단	오존소독
송산	-	-	-	-	'15.09.30	67,700	인천환경공단	오존소독
강화	-	73	-	-	'03.03.02	28,567	인천환경공단	UV
진두	-	-	-	-	18.12.01	39,019	인천환경공단	UV
만수	-	-	-	-	05.04.04	112,273	민간위탁	자외선
송도1	-	-	-	-	'08.02.19	101,394	민간위탁	UV
검단	-	-	-	-	05.04.04	130,479	민간위탁	자외선
가을	-	-	-	-	'14.05.29	21,770	민간위탁	자외선
진촌	-	-	-	-	'08.12.16	4,999	민간위탁	자외선
대연평	-	-	-	-	'07.01.20	690	민간위탁	자외선
서포1	-	-	-	-	'05.06.15	710	민간위탁	자외선
선진1	-	-	-	-	'07.12.10	818	민간위탁	자외선
자월1	-	-	-	-	'10.01.19	1,797	민간위탁	자외선
장봉3	-	-	-	-	'10.02.20	1,439	민간위탁	자외선
소청	-	-	-	-	'10.02.22	800	민간위탁	자외선
사탄1	-	-	-	-	'04.12.08	530	민간위탁	염소

자료 : 하수과

Sewage Treatment Plants (Continued)

방류수역 Waters of disposal						
수계	자료	세부단위유역	지역구분	중권역		
Water System	Branch stream	Detaild Unit Basin	By region	명칭 Counted	목표수질 (BOD)	
						2018
한강		한강본류	500톤 이상(Ⅳ지역)	한강본류	Ⅱ	Gajwa, Recycling and Waste Disposal Center
한강		한강본류	500톤 이상(Ⅳ지역)	한강서해	Ⅱ	Seunggi, Recycling and Waste Disposal Center
한강		한강본류	500톤 이상(Ⅳ지역)	한강서해	Ⅱ	Songdo2, Recycling and Waste Disposal Center
한강		한강본류	500톤 이상(Ⅳ지역)	한강서해	Ⅱ	Namhang, Recycling and Waste Disposal Center
한강		한강본류	500톤 이상(Ⅳ지역)	한강서해	Ⅱ	Gongchon, Recycling and Waste Disposal Center
한강		한강본류	500톤 이상(Ⅳ지역)	한강서해	Ⅱ	Unbuk, Recycling and Waste Disposal Center
한강		한강본류	500톤 이상(Ⅳ지역)	한강서해	Ⅱ	Yeongjong, Recycling and Waste Disposal Center
한강		한강본류	500톤 이상(Ⅳ지역)	한강서해	Ⅱ	Songsan, Recycling and Waste Disposal Center
한강		한강본류	500톤 이상(Ⅳ지역)	한강서해	Ⅱ	Ganghwa, Recycling and Waste Disposal Center
한강		한강본류	500톤 이상(Ⅳ지역)	한강서해	Ⅱ	Jindu, Recycling and Waste Disposal Center
한강		한강본류	500톤 이상(Ⅳ지역)	한강서해	Ⅱ	Mansu, Recycling and Waste Disposal Center
한강		한강본류	500톤 이상(Ⅳ지역)	한강서해	Ⅱ	Songdo1, Recycling and Waste Disposal Center
한강		한강본류	500톤 이상(Ⅳ지역)	한강서해	Ⅱ	Geomdan, Recycling and Waste Disposal Center
한강		한강본류	500톤 이상(Ⅳ지역)	한강서해	Ⅱ	Gaeul, Recycling and Waste Disposal Center
한강		한강본류	500톤 이상(Ⅳ지역)	한강서해	Ⅱ	Jinchon, Recycling and Waste Disposal Center
한강		한강본류	500톤 미만 50톤 이상	한강서해	Ⅱ	Dayeonpyeong, Recycling and Waste Disposal Center
한강		한강본류	500톤 미만 50톤 이상	한강서해	Ⅱ	Seopo, Recycling and Waste Disposal Center
한강		한강본류	500톤 미만 50톤 이상	한강서해	Ⅱ	Seonjin, Recycling and Waste Disposal Center
한강		한강본류	500톤 미만 50톤 이상	한강서해	Ⅱ	Jawol, Recycling and Waste Disposal Center
한강		한강본류	500톤 미만 50톤 이상	한강서해	Ⅱ	Jangbong3, Recycling and Waste Disposal Center
한강		한강본류	500톤 미만 50톤 이상	한강서해	Ⅱ	Socheong, Recycling and Waste Disposal Center
한강		한강본류	500톤 미만 50톤 이상	한강서해	Ⅱ	Satan 1, Recycling and Waste Disposal Center

Source : Sewage Division

11. 시설녹지현황

단위 : 개소, m²

	계 Total		완충녹지 Buffer greenlands	
	개소 Number of greenlands	면적 Area of Greenlands	개소 Number of greenlands	면적 Area of Greenlands
2013	1,149	9,526,054	825	7,250,413
2014	1,237	10,238,415	858	7,603,914
2015	1,304	10,600,844	894	7,929,409
2016	1,296	10,797,555	914	8,292,529
2017	1,271	9,466,026	873	6,688,481
2018	1,275	9,756,545	873	6,914,516
인천광역시	267	3,806,819	139	2,389,277
중 구	90	1,010,214	64	689,868
동 구	16	161,666	9	151,845
미 추 হল 구	72	514,264	51	480,673
연 수 구	65	828,115	46	686,838
남 동 구	215	803,261	157	484,519
부 평 구	102	274,100	73	225,941
계 양 구	56	139,806	38	110,471
서 구	378	2,183,708	289	1,673,957
강 화 군	14	34,592	7	21,127

자료 : 공원조성과

Greenlands

Unit : number, m²

경관녹지 Scenery greenlands		연결녹지 Connection greenlands		
개소 Number of greenlands	면적 Area of Greenlands	개소 Number of greenlands	면적 Area of Greenlands	
249	1,795,894	75	479,747	2013
298	2,133,684	81	500,817	2014
327	2,159,053	83	512,382	2015
301	1,973,005	81	532,022	2016
319	2,270,718	79	506,827	2017
325	2,336,502	77	505,527	2018
83	1,129,812	45	287,730	Incheon City
16	228,043	10	92,303	Jung-gu
7	9,821	—	—	Dong-gu
13	8,869	8	24,722	Michuhol-gu
15	96,448	4	44,829	Yeonsu-gu
55	311,797	3	6,945	Namdong-gu
29	48,159	—	—	Bupyeong-gu
18	29,335	—	—	Gyeyang-gu
82	460,753	7	48,998	Seo-gu
7	13,465	—	—	Ganghwa-gun

Source : Park Creation Division



제59회

인천통계연보

Incheon Statistical Yearbook

INCHEON STATISTICAL YEARBOOK 2019
제59회 인천통계연보

XIV 교육 및 문화

Education and Culture

1. 학교 총 개황

단위 : 개, 명

	학교수	학급(과)수	교실수	학생수 Students		
				계	남	여
	No. of Schools	No. of Classes & departments	Number of Classrooms	Total	Male	Female
2014	921	15,094	15,560	395,112	203,893	190,886
2015	929	15,163	20,594	387,589	199,960	187,629
2016	956	15,537	21,238	381,124	196,691	184,433
2017	962	15,409	21,432	373,040	192,096	180,944
2018	957	15,750	21,515	364,338	187,356	176,982
2019	966	16,091	23,175	423,728	222,613	201,115
유 치 원	403	2,172	1,876	39,373	19,872	19,501
초 등 학 교	260	6,995	9,260	160,853	82,563	78,290
중 학 교	135	2,889	4,301	74,458	38,484	35,974
(국 공 립)	125	2,763	4,067	70,561	35,709	34,852
(사 립)	10	153	234	3,897	2,675	1,222
일반고등학교	80	2,171	4,996	53,294	27,376	25,918
(국 공 립)	60	1,584	3,734	38,831	19,304	19,527
(사 립)	20	587	1,262	14,463	8,072	6,391
특수목적고등학교	10	177	460	3,865	2,039	1,826
(국 공 립)	9	147	414	3,216	1,763	1,453
(사 립)	1	30	46	649	276	373
특성화고등학교	27	709	1,490	15,904	8,218	7,686
(국 공 립)	17	487	1,104	10,342	6,212	4,130
(사 립)	10	222	386	5,562	2,006	3,556
자율고등학교	8	208	328	5,338	3,040	2,298
(국 공 립)	6	160	241	4,019	2,439	1,580
(사 립)	2	48	87	1,319	601	718
전 문 대 학	4	82	-	17,947	8,343	9,604
교 육 대 학	1	14	-	1,313	299	1,014
대 학	4	130	-	42,996	27,865	15,131
대 학 원	20	223	-	6,680	3,446	3,234
기 타 학 교	14	321	464	1,707	1,068	639

주 : 교육청 자료의 기준일은 2019년 4월 1일 기준

- 유치원, 초등학교, 중학교(국공립, 사립), 일반고등학교(국공립, 사립), 일반고등학교(국공립, 사립), 특수목적고등학교(국공립, 사립), 특성화고등학교(국공립, 사립), 자율고등학교(국공립, 사립), 전문대학, 교육대학, 대학, 대학원, 기타학교 등(2011년부터 고등학교 분류 변경)
- 각 항목의 합계는 '2. 유치원~14. 기타학교'의 해당 항목의 숫자와 일치
- 교실은 일반교실, 교과교실, 특별교실, 수준별교실 포함

자료 : 인천광역시 교육청

* 학교수에 분교 포함

Summary of Schools

Unit : number, person

교직원 수 Teachers and Staffs							교원1인당 학생수	
계	교원 Teachers			직원수 Clerical staffs				
	소 계 Sub-total	남 Male	여 Female	소 계 Sub-total	남 Male	여 Female		
Total								
29,073	26,363	7,521	18,842	2,710	1,119	1,591	15.0	2013
28,885	26,175	7,389	18,786	2,710	1,119	1,591	14.8	2014
29,585	26,833	7,536	19,297	2,752	1,130	1,622	14.2	2015
29,633	26,861	7,444	19,417	2,772	1,049	1,723	13.9	2017
29,602	27,070	7,422	19,648	2,532	980	1,552	13.5	2018
33,309	29,883	9,478	20,405	3,426	1,537	1,919	14.2	2019
3,109	2,853	34	2,819	256	116	140	13.8	Kindergartens
10,987	10,026	2,467	7,559	961	253	708	16.0	Elementary schools
6,255	5,787	1,454	4,333	468	177	291	12.9	Middle schools
5,919	5,489	1,288	4,201	430	152	278	12.9	(National & Public)
336	298	166	132	38	25	13	13.1	(Private)
5,358	4,996	1,961	3,035	362	196	166	10.7	General high schools
3,992	3,734	1,164	2,570	258	127	131	10.4	(National & Public)
1,366	1,262	797	465	104	69	35	11.5	(Private)
637	552	274	278	85	44	41	7.0	Special-purpose high schools
575	495	233	262	80	41	39	6.5	(National & Public)
62	57	41	16	5	3	2	11.4	(Private)
1,831	1,674	780	894	157	78	79	9.5	Specialized high schools
1,289	1,186	522	664	103	45	58	8.7	(National & Public)
542	488	258	230	54	33	21	11.4	(Private)
508	472	191	281	36	17	19	11.3	Autonomous high schools
396	372	133	239	24	10	14	10.8	(National & Public)
112	100	58	42	12	7	5	13.2	(Private)
729	473	322	151	256	174	82	37.9	Junior College and College
228	132	83	49	96	58	38	9.9	University of Education
2,587	1,951	1,480	471	636	370	266	22.0	University
429	386	259	127	43	22	51	17.3	Graduate School
651	581	173	408	70	32	38	2.9	Other schools

Source : Incheon Metropolitan office of Education

2. 유치원

단위 : 개, 명

	원 수 Number	학급수 Classes	원아수 Children			교원수 Teachers			직원수 Clerical staffs		
			계 Total	남 Male	여 Female	계 Total	남 Male	여 Female	계 Total	남 Male	여 Female
2014	412	1,995	40,369	20,571	19,798	2,685	31	2,654	389	146	243
2015	418	2,098	42,389	21,576	20,813	2,901	30	2,871	443	173	270
2016	427	2,223	44,625	22,671	21,954	2,989	31	2,958	444	183	261
2017	430	2,117	44,009	22,200	21,809	3,042	43	2,999	505	161	344
2018	423	2,276	42,324	21,257	21,067	3,095	38	3,057	314	126	188
2019	403	2,172	39,373	19,872	19,501	2,853	34	2,819	256	116	140
중 구	17	121	2,195	1,130	1,065	168	2	166	27	12	15
동 구	12	57	966	488	478	76	1	75	3	—	3
미추홀구	43	217	4,036	2,023	2,013	312	4	308	27	15	12
연 수 구	43	280	5,424	2,727	2,697	390	5	385	22	10	12
남 동 구	77	493	9,055	4,563	4,492	640	7	633	62	27	35
부 평 구	66	311	5,565	2,779	2,786	439	6	433	24	13	11
계 양 구	36	170	2,975	1,511	1,464	233	—	233	28	13	15
서 구	80	469	8,580	4,372	4,208	537	7	530	58	24	34
강 화 군	19	42	460	231	229	48	2	46	5	2	3
웅 진 군	10	12	117	48	69	10	—	10	—	—	—

주 : 사무직원수는 기타직이 제외됨.

자료 : 인천광역시 교육청

Kindergartens

Unit : number, person

재취원아수 Children readmitted			졸업원아수 Chidren readmitted			교실수	
계 Total	남 Male	여 Female	계 Total	남 Male	여 Female	Rooms	
21,229	10,771	10,458	37,530	19,075	18,455	1,708	2014
21,512	10,912	10,600	23,093	11,774	11,319	1,854	2015
23,993	12,106	11,887	17,494	8,976	8,518	1,967	2016
24,649	12,353	12,296	17,543	9,003	8,540	1,996	2017
22,826	11,537	11,289	17,330	8,831	8,499	1,989	2018
21,213	10,651	10,562	16,627	8,379	8,248	1,876	2019
1,047	532	515	769	403	366	104	Jung-gu
537	270	267	415	206	209	48	Dong-gu
2,213	1,109	1,104	1,767	885	882	194	Michuhol-Gu
2,903	1,461	1,442	2,232	1,114	1,118	246	Yeonsu-gu
4,850	2,482	2,368	3,810	1,909	1,901	471	Namdong-gu
3,126	1,530	1,596	2,394	1,194	1,200	274	bupyeong-gu
1,737	878	859	1,265	628	637	139	Gyeyang-gu
4,494	2,240	2,254	3,679	1,896	1,783	375	Seo-gu
270	137	133	233	115	118	21	Ganghwa-gun
36	12	24	63	29	34	4	Ongjin-gun

Source : Incheon Metropolitan office of Education

3. 초등학교

단위 : 개, 명, m²

	학교수	학급수	학생수			교원수		
			Students			Teachers		
			계	남	여	계	남	여
	Number of schools	No. of classes	Total	Male	Female	Total	Male	Female
2014	253	6,757	156,740	80,867	75,873	9,890	2,441	7,449
2015	253	6,753	157,099	80,761	76,338	9,874	2,443	7,431
2016	257	6,772	155,590	79,961	75,629	9,967	2,477	7,490
2017	259	6,788	156,470	80,288	76,182	9,983	2,460	7,523
2018	260	6,981	158,871	81,563	77,308	10,037	2,472	7,565
2019	260	6,995	160,853	82,563	78,290	10,026	2,467	7,559
중 구	16	379	8,201	4,230	3,971	547	170	377
동 구	8	180	3,770	1,914	1,856	264	88	176
미추홀구	23	769	18,165	9,414	8,751	1,095	314	781
연수구	29	961	23,208	11,931	11,277	1,379	273	1,106
남동구	38	1,252	30,078	15,358	14,720	1,810	379	1,431
부평구	42	1,115	25,048	12,877	12,171	1,608	296	1,312
계양구	27	688	15,339	7,840	7,499	979	245	734
서구	44	1,423	33,997	17,433	16,564	1,980	524	1,456
강화군	21	172	2,431	1,260	1,171	281	129	152
옹진군	12	56	616	306	310	83	49	34

자료 : 인천광역시 교육청

○ 교지는 대지와 체육장의 합계

○ 건물은 보통 및 특별교실, 관리실, 기타의 합계

Elementary Schools

Unit : number, person, m²

직원수 Clerical staffs			졸업후상황 The situation after Graduating		입학자	교지면적	건물면적	교실수	
계	남	여	졸업자수	진학자수 Entrants of higher school	New Entrants	School Site	Building area	No. of Classrooms	
Total	Male	Female	Graduates	Entrants of higher school					
1,092	345	747	29,819	29,813	28,185	3,084,217	2,108,980	7,175	2014
1,061	346	715	26,198	26,196	26,563	3,072,704	2,122,889	8,802	2015
1,048	339	709	27,208	27,207	25,952	3,114,160	2,194,659	8,991	2016
1,039	304	735	25,852	25,851	27,026	3,155,436	2,226,174	9,060	2017
1,006	286	720	24,127	24,127	27,361	3,173,001	2,249,369	9,148	2018
961	253	708	24,914	24,910	27,541	3,202,659	2,294,995	9,260	2019
53	20	33	1,183	1,182	1,436	184,001	130,481	496	Jung-gu
28	10	18	608	608	654	99,929	69,561	241	Dong-gu
97	20	77	2,689	2,689	3,148	307,849	224,691	984	Michuhol-Gu
112	21	91	3,491	3,490	3,974	384,968	313,502	1,253	Yeonsu-gu
161	36	125	4,609	4,609	5,227	448,014	391,069	1,597	Namdong-gu
159	38	121	3,999	3,999	4,251	512,800	359,704	1,537	bupyeong-gu
98	25	73	2,556	2,556	2,472	347,487	246,691	970	Gyeyang-gu
178	50	128	5,282	5,281	5,914	547,834	461,987	1,850	Seo-gu
64	25	39	404	403	364	261,258	78,025	260	Ganghwa-gun
11	8	3	93	93	101	108,519	19,284	72	Ongjin-gun

Source : Incheon Metropolitan office of Education

4. 중학교(국 · 공립)

단위 : 개, 명, m²

	학교수	학급수	학생수			교원수		
			Students			Teachers		
			계	남	여	계	남	여
	Number of schools	No. of classes	Total	Male	Female	Total	Male	Female
2014	123	2,818	91,739	46,532	45,207	5,639	1,375	4,264
2015	124	2,771	84,889	42,860	42,029	5,398	1,325	4,073
2016	124	2,723	78,638	40,245	38,393	5,342	1,299	4,043
2017	125	2,694	74,648	37,624	37,024	5,280	1,236	4,044
2018	125	2,716	72,495	36,522	35,973	5,384	1,284	4,100
2019	125	2,736	70,561	35,709	34,852	5,489	1,288	4,201
중 구	6	134	3,181	1,613	1,568	268	90	178
동 구	1	18	341	108	233	39	16	23
미추홀구	11	264	6,812	2,681	4,131	538	140	398
연 수 구	16	369	10,143	5,153	4,990	727	151	576
남 동 구	21	517	13,598	7,272	6,326	1,026	233	793
부 평 구	21	488	12,142	6,395	5,747	952	166	786
계 양 구	15	316	7,376	3,782	3,594	647	150	497
서 구	22	550	15,590	8,027	7,563	1,112	261	851
강 화 군	7	58	1,133	550	583	131	58	73
웅 진 군	5	22	245	128	117	49	23	26

주 : 1) 대지와 체육장의 합계

2) 건물은 교수학습공간, 지원공간, 관리/행정공간, 보건/위생공간, 기타의 합계

3) 교실수는 일반교실, 교과교실, 특별교실, 수준별교실의 합계

4) 교원수에는 퇴직교사와 강사가 제외됨.

5) 직원수에는 기타직이 제외됨.

자료 : 인천광역시 교육청

Middle Schools(National and Public)

Unit : number, person, m²

사무직원수 Clerical staffs			졸업후상황 The situation after Graduating		입학상황 Admission of Freshmen	교지면적 School Site	건물면적 ²⁾ Building area	교실수 No. of Classrooms	
계 Total	남 Male	여 Female	졸업자수 Graduates	진학자수 Entrants of higher school					
483	191	292	32,151	32,072	28,270	1,684,149	1,064,370	2,952	2014
476	192	284	31,450	31,382	25,327	1,700,071	1,085,660	4,102	2015
473	189	284	31,720	31,639	25,760	1,691,912	1,089,028	4,059	2016
457	172	285	28,105	28,033	24,351	1,712,560	1,094,603	4,067	2017
444	152	292	24,563	24,480	22,705	1,712,341	1,096,477	4,048	2018
430	152	278	25,334	25,267	23,622	1,719,674	1,120,638	4,067	2019
22	10	12	962	958	1,065	78,106	54,251	196	Jung-gu
5	2	3	144	144	110	11,937	9,319	36	Dong-gu
44	13	31	2,489	2,477	2,192	279,774	108,789	416	Michuhol-Gu
60	15	45	3,378	3,369	3,450	204,176	161,292	570	Yeonsu-gu
77	25	52	4,902	4,893	4,617	271,609	203,105	714	Namdong-gu
77	28	49	4,654	4,645	3,957	303,597	189,033	750	bupyeong-gu
54	18	36	2,908	2,900	2,432	192,678	145,366	509	Gyeyang-gu
78	37	41	5,400	5,384	5,344	299,156	221,108	800	Seo-gu
13	4	9	414	414	366	78,641	28,375	76	Ganghwa-gun
-	-	-	83	83	89	-	-	-	Ongjin-gun

Source : Incheon Metropolitan office of Education

4-1. 중학교(사립)

단위 : 개, 명, m²

	학교수	학급수	학생수			교원수		
			Students			Teachers		
			계	남	여	계	남	여
	No. of schools	No. of classes	Total	Male	Female	Total	Male	Female
2014	11	154	4,751	3,174	1,244	307	175	132
2015	11	159	4,448	3,346	1,102	319	175	144
2016	11	162	4,255	3,136	1,119	316	173	143
2017	10	156	4,178	3,046	1,132	302	163	139
2018	10	155	4,070	2,915	1,155	301	161	140
2019	10	153	3,897	2,775	1,122	298	166	132
중 구	3	47	989	714	275	95	53	42
동 구	2	36	789	789	-	66	47	19
미추홀구	1	27	787	787	-	47	25	22
연 수 구	1	25	795	398	397	45	19	26
남 동 구	1	12	407	-	407	24	10	14
부 평 구	-	-	-	-	-	-	-	-
계 양 구	-	-	-	-	-	-	-	-
서 구	-	-	-	-	-	-	-	-
강 화 군	2	6	130	87	43	21	12	9
웅 진 군	-	-	-	-	-	-	-	-

주 : 1) 대지와 체육장의 합계
 2) 건물은 교수학습공간, 지원공간, 관리/행정공간, 보건/위생공간, 기타의 합계
 3) 교실수는 일반교실, 교과교실, 특별교실, 수준별교실의 합계
 4) 교원수에는 퇴직교사와 강사가 제외됨.
 5) 직원수에는 기타직이 제외됨.

자료 : 인천광역시 교육청

Middle Schools(Private)

Unit : number, person, m²

사무직원수 Clerical staffs			졸업후상황 The situation after Graduating		입학상황	교지면적	건물면적 ²⁾	교실수	
계	남	여	졸업자수	진학자수	Admission of Freshmen	School Site	Building area	No. of Classrooms	
Total	Male	Female	Graduates	Entrants of higher school					
40	23	17	1,738	1,735	1,509	110,015	64,806	148	2014
38	22	16	1,724	1,724	1,380	77,650	59,732	246	2015
38	21	17	1,567	1,567	1,362	72,987	59,732	241	2016
39	24	15	1,498	1,497	1,422	61,861	60,168	235	2017
37	23	14	1,393	1,388	1,310	61,861	60,182	234	2018
38	25	13	234	1,359	1,268	73,081	60,547	234	2019
12	10	2	78	372	312	20,452	21,529	78	Jung-gu
8	6	2	55	252	275	6,541	8,981	55	Dong-gu
4	3	1	39	288	245	—	10,251	39	Michuhol-Gu
4	2	2	33	268	246	15,925	11,372	33	Yeonsu-gu
4	3	1	15	131	140	—	2,307	15	Namdong-gu
—	—	—	—	—	—	—	—	—	bupyeong-gu
—	—	—	—	—	—	—	—	—	Gyeyang-gu
—	—	—	—	—	—	—	—	—	Seo-gu
6	1	5	14	44	50	30,163	6,107	14	Ganghwa-gun
—	—	—	—	—	—	—	—	—	Ongjin-gun

Source : Incheon Metropolitan office of Education

5. 일반계고등학교(국 · 공립)

단위 : 개, 명, m²

	학교수	학급수	학생수			교원수			직원수		
			Students			Teachers			Clerical staffs		
			계	남	여	계	남	여	계	남	여
	No. of schools	No. of classes	Total	Male	Female	Total	Male	Female	Total	Male	Female
2014	59	1,627	51,062	25,401	25,661	3,813	1,301	2,512	281	157	124
2015	59	1,643	49,157	24,525	24,632	3,697	1,239	2,458	270	135	135
2016	60	1,653	47,738	23,924	23,814	3,788	1,249	2,539	277	129	148
2017	60	1,646	45,652	22,783	22,869	3,786	1,239	2,547	267	125	142
2018	60	1,615	41,975	20,851	21,124	3,748	1,203	2,545	265	132	133
2019	60	1,584	38,831	19,304	19,527	3,734	1,164	2,570	258	127	131
중 구	3	91	1,985	956	1,029	230	74	156	12	7	5
동 구	-	-	-	-	-	-	-	-	-	-	-
미추홀구	5	154	3,600	1,986	1,614	360	118	242	21	10	11
연 수 구	7	221	5,897	2,457	3,440	502	164	338	31	11	20
남 동 구	8	221	5,670	3,535	2,135	500	159	341	30	9	21
부 평 구	10	287	6,531	3,095	3,436	662	184	478	44	19	25
계 양 구	9	243	5,926	2,978	2,948	576	159	417	39	19	20
서 구	10	317	8,441	4,141	4,300	748	227	521	44	19	25
강 화 군	3	28	532	19	513	77	40	37	16	13	3
웅 진 군	5	22	249	137	112	79	39	40	21	20	1

주 : 1) 대지와 체육장의 합계

2) 건물은 교수학습공간, 자원공간, 관리/행정공간, 보건/위생공간, 기타의 합계

3) 교실수는 일반교실, 교과교실, 특별교실, 수준별교실의 합계

자료 : 인천광역시 교육청

General High Schools(National & Public)

Unit : number, person, m²

졸업후상황 The situation after Graduating		입학상황 Admission of Freshmen		교지면적 ¹⁾ School Site	건물면적 ²⁾ Building area	교실수 No. of Classrooms	
졸업자수 Graduates	진학자수 Entrants of higher school	입학정원 Admission quota	입학자 Entrants				
18,086	14,375	17,079	16,381	948,623	706,282	1,755	2014
17,248	13,885	16,293	15,719	948,805	706,740	2,445	2015
17,218	13,426	16,060	15,974	1,112,687	727,317	2,475	2016
16,066	12,356	14,275	14,174	1,000,353	732,472	2,487	2017
15,479	12,348	12,323	12,093	1,000,285	733,534	2,471	2018
15,738	12,440	12,947	12,880	1,095,774	734,516	2,458	2019
707	612	748	739	108,600	49,395	140	Jung-gu
-	-	-	-	-	-	-	Dong-gu
1,359	1,111	1,166	1,175	115,291	71,517	242	Michuhol-Gu
2,330	1,849	1,954	1,938	96,104	96,903	324	Yeonsu-gu
2,280	1,904	1,880	1,900	98,742	97,253	344	Namdong-gu
2,886	2,343	2,170	2,184	145,831	118,536	441	Bupyeong-gu
2,548	1,848	1,885	1,879	143,948	116,101	395	Gyeyang-gu
3,306	2,528	2,818	2,797	131,328	123,857	408	Seo-gu
210	150	207	185	101,226	26,003	69	Ganghwa-gun
112	95	119	83	154,704	34,951	95	Ongjin-gun

Source : Incheon Metropolitan office of Education

5-1. 일반계고등학교(사립)

단위 : 개, 명, m²

	학교수 No. of schools	학급수 No. of classes	학생수 Students			교원수 Teachers			직원수 Clerical staffs		
			계			계			계		
			Total	남 Male	여 Female	Total	남 Male	여 Female	Total	남 Male	여 Female
2014	20	624	19,543	11,115	8,428	1,332	905	427	113	77	36
2015	20	623	18,710	10,586	8,124	1,319	892	427	114	76	38
2016	20	623	18,299	10,324	7,975	1,296	863	433	107	70	37
2017	20	614	17,285	9,728	7,557	1,278	850	428	106	70	36
2018	20	598	15,729	8,838	6,891	1,255	823	432	105	72	33
2019	20	587	14,463	8,072	6,391	1,262	797	465	104	69	35
중 구	2	50	1,106	579	527	113	67	46	10	8	2
동 구	1	26	550	550	—	54	42	12	5	2	3
미추홀구	3	91	2,231	1,214	1,017	189	136	53	16	13	3
연 수 구	3	98	2,491	1,758	733	210	137	73	16	8	8
남 동 구	4	145	3,593	826	2,767	310	158	152	23	15	8
부 평 구	3	81	1,783	1,213	570	176	126	50	14	9	5
계 양 구	—	—	—	—	—	—	—	—	—	—	—
서 구	2	78	2,324	1,704	620	162	100	62	11	10	1
강 화 군	2	18	385	228	157	48	31	17	9	4	5
웅 진 군	—	—	—	—	—	—	—	—	—	—	—

주 : 1) 대지와 체육장의 합계

2) 건물은 교수학습공간, 지원공간, 관리/행정공간, 보건/위생공간, 기타의 합계

3) 교실수는 일반교실, 교과교실, 특별교실, 수준별교실의 합계

자료 : 인천광역시 교육청

General High Schools(Private)

Unit : number, person, m²

졸업후상황 The situation after Graduating		입학상황 Admission of Freshmen		교지면적 ¹⁾ School Site	건물면적 ²⁾ Building area	교실수 No. of Classrooms	
졸업자수 Graduates	진학자수 Entrants of higher school	입학정원 Admission quota	입학자 Entrants				
7,106	5,476	6,360	6,311	449,892	245,568	671	2014
6,820	5,310	6,226	6,210	436,350	250,375	925	2015
6,351	4,664	6,182	6,109	483,386	250,725	917	2016
6,064	4,562	5,237	5,204	439,781	252,039	915	2017
6,071	4,537	4,659	4,647	431,963	251,842	916	2018
5,923	4,418	4,856	4,808	475,918	252,180	905	2019
416	339	391	385	44,949	19,572	75	Jung-gu
207	107	170	171	38,905	13,360	34	Dong-gu
972	829	738	734	78,417	38,375	149	Michuhol-Gu
994	674	800	809	69,996	44,041	156	Yeonsu-gu
1,585	1,195	1,200	1,204	55,442	52,216	205	Namdong-gu
696	514	639	639	72,430	37,490	128	bupyeong-gu
—	—	—	—	—	—	—	Gyeyang-gu
894	631	750	750	40,859	28,886	120	Seo-gu
159	129	168	116	74,920	18,240	38	Ganghwa-gun
—	—	—	—	—	—	—	Ongjin-gun

Source : Incheon Metropolitan office of Education

6. 특수목적 고등학교(국 · 공립)

단위 : 개, 명, m²

	학교수 Number of schools	학급수 No. of class rooms	학생수 Students			교원수 Teachers			직원수 Clerical staffs		
			남 Male	여 Female		남 Male	여 Female		계 Total	남 Male	여 Female
2014	8	134	3,126	1,658	1,468	414	202	212	79	39	40
2015	8	132	2,939	1,547	1,392	414	199	215	78	39	39
2016	9	137	3,063	1,638	1,425	438	206	232	82	41	41
2017	9	142	3,160	1,705	1,455	461	218	243	81	46	35
2018	9	147	3,230	1,774	1,456	485	226	259	83	45	38
2019	9	147	3,216	1,763	1,453	495	233	262	80	41	39
중 구	3	48	981	636	345	154	95	59	34	18	16
동 구	-	-	-	-	-	-	-	-	-	-	-
미추홀구	1	24	468	378	90	77	44	33	10	5	5
연 수 구	1	15	228	188	40	55	26	29	7	2	5
남 동 구	2	39	1,042	225	817	133	25	108	13	8	5
부 평 구	1	12	206	163	43	42	19	23	6	2	4
계 양 구	-	-	-	-	-	-	-	-	-	-	-
서 구	1	9	291	173	118	34	24	10	10	6	4
강 화 군	-	-	-	-	-	-	-	-	-	-	-
웅 진 군	-	-	-	-	-	-	-	-	-	-	-

주 : 1) 교지는 대지와 체육장의 합계
 2) 건물은 교수학습공간, 지원공간, 관리/행정공간, 보건/위생공간, 기타의 합계
 3) 교실수는 일반교실, 교과교실, 특별교실, 수준별교실의 합계

자료 : 인천광역시 교육청

Specialist-purpose High School (National and Public)

Unit : number, person, 1000 m²

졸업후상황 The situation after Graduating		입학상황 Admission of Freshmen		교지면적 ¹⁾ School Site	건물면적 ²⁾ Building area	교실수 No. of Classrooms	
졸업자수 Graduates	진학자수 Entrants of higher school	입학정원 Admission quota	입학자 Entrants				
1,270	746	1,063	1,058	282,496	159,201	129	2014
1,175	758	1,045	1,041	274,147	161,627	347	2015
924	550	1,120	1,117	305,941	186,309	370	2016
989	536	1,124	1,120	298,333	186,316	398	2017
1,002	566	1,107	1,101	298,377	186,316	410	2018
1,080	635	1,109	1,108	306,688	187,290	414	2019
333	170	340	345	137,802	58,899	120	Jung-gu
—	—	—	—	—	—	—	Dong-gu
158	—	160	162	34,530	20,860	69	Michuhol-Gu
75	68	77	77	23,607	20,401	43	Yeonsu-gu
339	251	357	349	28,522	34,976	102	Namdong-gu
81	72	80	80	16,227	17,843	64	bupyeong-gu
—	—	—	—	—	—	—	Gyeyang-gu
94	74	95	95	66,000	34,311	16	Seo-gu
—	—	—	—	—	—	—	Ganghwa-gun
—	—	—	—	—	—	—	Ongjin-gun

Source : Incheon Metropolitan office of Education

6-1. 특수목적 고등학교(사립)

단위 : 개, 명, m² Unit : number, person, m²

	학교수	학급수	학생수			교원수			직원수		
			Students			Teachers			Clerical staffs		
			남	여		남	여		계	남	여
	Number of schools	No. of class rooms	Male	Female		Male	Female		Total	Male	Female
2013	1	30	875	414	461	56	42	14	7	4	3
2014	1	30	839	363	476	57	38	19	7	4	3
2015	1	30	828	343	485	58	39	19	7	4	3
2016	1	30	797	309	488	59	39	20	7	4	3
2017	1	30	742	303	439	59	42	17	7	4	3
2018	1	30	686	283	403	57	42	15	7	4	3
2019	1	30	649	276	373	57	41	16	5	3	2
중 구	-	-	-	-	-	-	-	-	-	-	-
동 구	-	-	-	-	-	-	-	-	-	-	-
미추홀구	-	-	-	-	-	-	-	-	-	-	-
연 수 구	-	-	-	-	-	-	-	-	-	-	-
남 동 구	-	-	-	-	-	-	-	-	-	-	-
부 평 구	1	30	649	276	373	57	41	16	5	3	2
계 양 구	-	-	-	-	-	-	-	-	-	-	-
서 구	-	-	-	-	-	-	-	-	-	-	-
강 화 군	-	-	-	-	-	-	-	-	-	-	-
응 진 군	-	-	-	-	-	-	-	-	-	-	-

주 : 1) 교지는 대지와 체육장의 합계

2) 건물은 교수학습공간, 지원공간, 관리/행정공간, 보건/위생공간, 기타의 합계

3) 교실수는 일반교실, 교과교실, 특별교실, 수준별교실의 합계

자료 : 인천광역시 교육청

Specialist-purpose High School (Private)

Unit : number, person, 1000 m²

졸업후상황 The situation after Graduating		입학상황 Admission of Freshmen		교지면적 ¹⁾ School Site	건물면적 ²⁾ Building area	교실수 No. of Classrooms	
졸업자수 Graduates	진학자수 Entrants of higher school	입학정원 Admission quota	입학자 Entrants				
343	207	310	309	29,113	14,434	30	2013
303	174	280	286	29,113	14,434	31	2014
259	169	250	253	29,113	14,434	46	2015
287	192	250	253	29,113	14,434	46	2016
280	186	250	236	29,113	14,434	45	2017
255	175	250	220	29,113	14,434	46	2018
245	180	250	215	29,113	14,434	46	2019
-	-	-	-	-	-	-	Jung-gu
-	-	-	-	-	-	-	Dong-gu
-	-	-	-	-	-	-	Michuhol-Gu
-	-	-	-	-	-	-	Yeonsu-gu
-	-	-	-	-	-	-	Namdong-gu
245	180	250	215	29,113	14,434	46	Bupyeong-gu
-	-	-	-	-	-	-	Gyeyang-gu
-	-	-	-	-	-	-	Seo-gu
-	-	-	-	-	-	-	Ganghwa-gun
-	-	-	-	-	-	-	Ongjin-gun

Source : Incheon Metropolitan office of Education

7. 특성화고등학교(국 · 공립)

단위 : 개, 명, m²

	학교수 Number of schools	학급수 No. of class rooms	학생수 Students			교원수 Teachers			직원수 Clerical staffs		
									계 Total	남 Male	여 Female
				남 Male	여 Female		남 Male	여 Female			
2014	17	532	14,612	8,631	5,981	1,277	606	671	131	83	48
2015	17	528	14,704	8,725	5,979	1,250	588	662	124	75	49
2016	17	523	14,194	8,398	5,796	1,234	583	651	119	76	43
2017	17	513	13,151	7,760	5,391	1,231	567	664	112	64	48
2018	17	495	11,731	6,968	4,763	1,203	539	664	104	55	49
2019	17	487	10,342	6,212	4,130	1,186	522	664	103	45	58
증 구	3	84	1,956	990	966	207	65	142	13	4	9
동 구	-	-	-	-	-	-	-	-	-	-	-
미추홀구	5	156	3,016	1,917	1,099	376	181	195	28	13	15
연 수 구	4	109	2,305	1,271	1,034	269	111	158	27	13	14
남 동 구	-	-	-	-	-	-	-	-	-	-	-
부 평 구	2	62	1,276	786	490	139	79	60	17	8	9
계 양 구	1	32	780	780	-	77	47	30	6	2	4
서 구	1	32	774	326	448	79	23	56	7	3	4
강 화 군	1	12	235	142	93	39	16	23	5	2	3
응 진 군	-	-	-	-	-	-	-	-	-	-	-

주 : 1) 교지는 대지와 체육장의 합계
 2) 건물은 교수학습공간, 지원공간, 관리/행정공간, 보건/위생공간, 기타의 합계
 3) 교실수는 일반교실, 교과교실, 특별교실, 수준별교실의 합계

자료 : 인천광역시 교육청

Specialized High School(National and Public)

Unit : number, person, 1000 m²

졸업후상황 The situation after Graduating		입학상황 Admission of Freshmen		교지면적 ¹⁾ School Site	건물면적 ²⁾ Building area	교실수 No. of Classrooms	
졸업자수 Graduates	진학자수 Entrants of higher school	입학정원 Admission quota	입학자 Entrants				
4,645	1,462	5,035	5,089	332,539	305,190	541	2014
4,544	1,456	4,920	4,972	319,535	305,084	1,079	2015
4,858	1,505	4,742	4,811	330,964	305,021	1,067	2015
4,665	1,387	4,530	4,181	318,266	304,764	1,102	2017
4,487	1,389	3,826	3,555	318,266	304,771	1,091	2018
4,281	1,596	3,711	3,460	343,451	305,991	1,104	2019
781	216	650	640	56,870	40,818	110	Jung-gu
—	—	—	—	—	—	—	Dong-gu
1,403	535	1,156	994	136,671	113,773	418	Michuhol-Gu
926	362	869	794	68,646	69,582	257	Yeonsu-gu
—	—	—	—	—	—	—	Namdong-gu
487	174	482	452	24,514	35,630	153	bupyeong-gu
305	129	241	249	13,143	21,059	76	Gyeyang-gu
302	158	241	252	11,523	15,534	75	Seo-gu
77	22	72	79	32,084	9,595	15	Ganghwa-gun
—	—	—	—	—	—	—	Ongjin-gun

Source : Incheon Metropolitan office of Education

7-1. 특성화고등학교(사립)

단위 : 개, 명, m²

	학교수	학급수	학생수			교원수			직원수		
			Students			Teachers			Clerical staffs		
				남 Male	여 Female		남 Male	여 Female	계 Total	남 Male	여 Female
2014	10	237	6,821	2,207	4,614	524	287	237	60	37	23
2015	10	233	6,823	2,296	4,527	510	279	231	62	38	24
2016	10	229	6,647	2,285	4,362	501	276	225	57	36	21
2017	10	224	6,426	2,281	4,145	489	273	216	57	36	21
2018	10	223	6,057	2,158	3,899	493	269	224	56	35	21
2019	10	222	5,562	2,006	3,556	488	258	230	54	33	21
중 구	1	24	620	-	620	50	18	32	4	2	2
동 구	2	60	1,508	772	736	132	77	55	12	7	5
미추홀구	1	24	616	579	37	53	42	11	8	6	2
연 수 구	-	-	-	-	-	-	-	-	-	-	-
남 동 구	1	27	678	-	678	58	29	29	5	3	2
부 평 구	1	18	450	450	-	43	30	13	4	1	3
계 양 구	-	-	-	-	-	-	-	-	-	-	-
서 구	3	66	1,630	178	1,452	141	57	84	16	12	4
강 화 군	1	3	60	27	33	11	5	6	5	2	3
응 진 군	-	-	-	-	-	-	-	-	-	-	-

주 : 1) 교지는 대지와 체육장의 합계
 2) 건물은 교수학습공간, 지원공간, 관리/행정공간, 보건/위생공간, 기타의 합계
 3) 교실수는 일반교실, 교과교실, 특별교실, 수준별교실의 합계

자료 : 인천광역시 교육청

Specialized High School (Private)

Unit : number, person, 1000 m²

졸업후상황 The situation after Graduating		입학상황 Admission of Freshmen		교지면적 ¹⁾ School Site	건물면적 ²⁾ Building area	교실수 No. of Classrooms	
졸업자수 Graduates	진학자수 Entrants of higher school	입학정원 Admission quota	입학자 Entrants				
2,232	243	2,368	2,360	151,354	97,874	236	2014
2,123	544	2,270	2,218	153,221	99,250	403	2015
2,302	564	2,241	2,241	226,499	99,321	402	2016
2,232	569	2,138	2,116	150,260	99,453	396	2017
2,091	573	1,868	1,857	144,582	104,255	373	2018
2,143	727	1,779	1,782	221,772	104,618	386	2019
231	74	193	193	6,963	13,314	31	Jung-gu
584	218	482	484	22,376	23,015	97	Dong-gu
234	42	192	193	27,597	13,733	54	Michuhol-Gu
—	—	—	—	—	—	—	Yeonsu-gu
289	109	217	218	12,040	13,507	31	Namdong-gu
178	35	145	145	7,406	9,438	54	bupyeong-gu
—	—	—	—	—	—	—	Gyeyang-gu
606	238	530	529	135,668	29,706	106	Seo-gu
21	11	20	20	9,722	1,905	13	Ganghwa-gun
—	—	—	—	—	—	—	Ongjin-gun

Source : Incheon Metropolitan office of Education

8. 자율고등학교(국 · 공립)

단위 : 개, 명, m²

	학교수	학급수	학생수			교원수			직원수		
			Students			Teachers			Clerical staffs		
				남	여		남	여	계	남	여
	Number of schools	No. of class rooms		Male	Female		Male	Female	Total	Male	Female
2014	6	162	4,841	3,055	1,786	370	134	236	30	16	14
2015	6	161	4,700	2,964	1,736	358	137	221	27	12	15
2016	6	162	4,653	2,943	1,710	350	138	212	24	9	15
2017	6	161	4,409	2,778	1,631	356	136	220	23	7	16
2018	6	159	4,152	2,594	1,558	369	136	233	26	11	15
2019	6	160	4,019	2,439	1,580	372	133	239	24	10	14
중 구	1	27	738	400	338	64	22	42	3	1	2
동 구	-	-	-	-	-	-	-	-	-	-	-
미추홀구	-	-	-	-	-	-	-	-	-	-	-
연 수 구	-	-	-	-	-	-	-	-	-	-	-
남 동 구	1	29	709	709	-	67	28	39	4	2	2
부 평 구	1	25	569	569	-	54	21	33	5	2	3
계 양 구	1	29	759	284	475	68	18	50	4	1	3
서 구	1	31	767	-	767	74	22	52	3	1	2
강 화 군	1	19	477	477	-	45	22	23	5	3	2
웅 진 군	-	-	-	-	-	-	-	-	-	-	-

주 : 1) 교사는 대지와 체육장의 합계
 2) 건물은 교수학습공간, 지원공간, 관리/행정공간, 보건/위생공간, 기타의 합계
 3) 교실수는 일반교실, 교과교실, 특별교실, 수준별교실의 합계

자료 : 인천광역시 교육청

Autonomous High School (National and Public)

Unit : number, person, 1000 m²

졸업후상황 The situation after Graduating		입학상황 Admission of Freshmen		교지면적 ¹⁾ School Site	건물면적 ²⁾ Building area	교실수 No. of Classrooms	
졸업자수 Graduates	진학자수 Entrants of higher school	입학정원 Admission quota	입학자 Entrants				
1,723	1,336	1,569	1,584	106,094	75,936	187	2014
1,616	1,333	1,542	1,545	106,094	75,934	241	2015
1,623	1,249	1,611	1,609	106,276	75,918	242	2016
1,521	1,156	1,342	1,340	110,433	77,072	242	2017
1,500	1,127	1,289	1,287	110,433	77,077	240	2018
1,558	1,217	1,456	1,458	106,089	77,408	241	2019
257	199	306	302	14,250	11,631	33	Jung-gu
—	—	—	—	—	—	—	Dong-gu
—	—	—	—	—	—	—	Michuhol-Gu
—	—	—	—	—	—	—	Yeonsu-gu
333	246	226	230	22,492	13,450	47	Namdong-gu
205	161	212	212	13,784	10,775	37	bupyeong-gu
297	243	252	252	14,696	11,413	45	Gyeyang-gu
270	198	293	293	12,426	13,547	49	Seo-gu
196	170	167	169	28,441	16,592	30	Ganghwa-gun
—	—	—	—	—	—	—	Ongjin-gun

Source : Incheon Metropolitan office of Education

8-1. 자율고등학교(사립)

단위 : 개, 명, m²

	학교수	학급수	학생수			교원수			직원수		
			Students			Teachers			Clerical staffs		
			남	여		남	여		계	남	여
	Number of schools	No. of class rooms	Male	Female		Male	Female		Total	Male	Female
2014	1	24	669	319	350	55	26	29	5	1	4
2015	2	32	903	431	472	77	43	34	10	7	3
2016	2	40	1,148	532	616	94	54	40	10	6	4
2017	2	48	1,370	631	739	104	61	43	12	8	4
2018	2	48	1,356	599	757	99	57	42	12	7	5
2019	2	48	1,319	601	718	100	58	42	12	7	5
중 구	1	24	666	294	372	45	26	19	6	2	4
동 구	-	-	-	-	-	-	-	-	-	-	-
미추홀구	-	-	-	-	-	-	-	-	-	-	-
연 수 구	1	24	653	307	346	55	32	23	6	5	1
남 동 구	-	-	-	-	-	-	-	-	-	-	-
부 평 구	-	-	-	-	-	-	-	-	-	-	-
계 양 구	-	-	-	-	-	-	-	-	-	-	-
서 구	-	-	-	-	-	-	-	-	-	-	-
강 화 군	-	-	-	-	-	-	-	-	-	-	-
응 진 군	-	-	-	-	-	-	-	-	-	-	-

주 : 1) 교지는 대지와 체육장의 합계
 2) 건물은 교수학습공간, 자원공간, 관리/행정공간, 보건/위생공간, 기타의 합계
 3) 교실수는 일반교실, 교과교실, 특별교실, 수준별교실의 합계

자료 : 인천광역시 교육청

Autonomous High School (Private)

Unit : number, person, 1000 m²

졸업후상황 The situation after Graduating		입학상황 Admission of Freshmen		교지면적 ¹⁾ School Site	건물면적 ²⁾ Building area	교실수 No. of Classrooms	
졸업자수 Graduates	진학자수 Entrants of higher school	입학정원 Admission quota	입학자 Entrants				
185	134	255	228	30,757	33,630	27	2014
221	170	225	471	55,815	49,661	104	2015
217	145	471	471	55,815	49,661	104	2016
217	187	471	462	56,083	49,661	87	2017
451	299	453	443	56,083	49,661	87	2018
454	336	453	436	56,083	49,661	87	2019
214	164	225	226	31,082	33,629	45	Jung-gu
—	—	—	—	—	—	—	Dong-gu
—	—	—	—	—	—	—	Michuhol-Gu
240	172	228	210	25,001	16,032	42	Yeonsu-gu
—	—	—	—	—	—	—	Namdong-gu
—	—	—	—	—	—	—	bupyeong-gu
—	—	—	—	—	—	—	Gyeyang-gu
—	—	—	—	—	—	—	Seo-gu
—	—	—	—	—	—	—	Ganghwa-gun
—	—	—	—	—	—	—	Ongjin-gun

Source : Incheon Metropolitan office of Education

9. 전문대학 및 대학

단위 : 개, 명, 천㎡

	학교수 No. of schools	학과수 No. of departments	학생수 Students			교원수 Teachers			직원수 Clerical staffs		
			계 Total	남 Male	여 Female	계 Total	남 Male	여 Female	계 Total	남 Male	여 Female
2013	4	89	17,819	8,249	9,570	478	344	134	201	147	54
2014	4	97	17,657	8,119	9,538	484	344	140	185	138	47
2015	4	98	17,018	7,589	9,429	488	346	142	178	128	50
2016	4	84	16,293	6,705	9,588	487	338	149	176	132	44
2017	4	83	17,630	7,984	9,646	498	345	153	191	137	54
2018	4	82	17,947	8,343	9,604	473	322	151	256	174	82
인하공업전문대학	1	24	6,879	4,697	2,182	170	136	34	69	64	5
인천재능대학교	1	21	4,055	1,887	2,168	97	53	44	89	60	29
경인여자대학교	1	25	5,043	—	5,043	115	49	66	45	22	23
한국폴리텍Ⅱ대학 (인천캠퍼스)	1	12	1,970	1,759	211	91	84	7	53	28	25

자료 : 인하공업전문, 재능대학, 경인여자대학, 한국폴리텍Ⅱ대학

Junior College and College

Unit : number, person, m²

졸업후상황 The situation after Graduating				입학상황 Admission of Freshmen		교육기본 시설면적 (Areas of Basic Educational Facility)	
졸업자 Graduates	진학자 Advancement into Higher Schooling	취업자 Employed	입대자 Military served	입학지원자수 Applicants	입학자수 Entrants		
6,933	304	4,159	56	89,420	8,946	...	2013
6,968	334	4,140	67	86,587	8,617	...	2014
7,197	325	4,162	97	92,806	8,710	...	2015
7,251	378	4,638	153	87,166	8,306	...	2016
7,431	346	4,770	107	87,748	8,243	...	2017
7,108	369	4,755	115	85,200	8,816	182,221	2018
2,767	125	1,627	58	37,662	3,340	79,341	Inha Technical College
1,485	47	1,091	30	19,985	2,207	56,640	Incheon Jaeneung College
2,055	188	1,281	—	22,507	2,181	46,183	Kyungin Women's University
801	9	756	27	5,046	1,088	57	Incheon Campus of Korea Polytechnic

Source : Each Junior Colleges

10. 교육대학교

단위 : 개, 명, 천㎡

	대학수 No. of colleges	학과수 No. of classes	학생수 Students			교원수 Teachers			직원수 Clerical staffs		
			계 Total	남 Male	여 Female	계 Total	남 Male	여 Female	계 Total	남 Male	여 Female
2013	1	14	655	188	467	130	87	43	96	61	35
2014	1	14	1,300	376	924	131	87	44	96	59	37
2015	1	14	1,332	339	993	132	88	44	97	59	38
2016	1	14	1,334	305	1,029	129	83	46	98	60	38
2017	1	14	1,310	296	1,014	134	85	49	99	61	38
2018	1	14	1,313	299	1,014	132	83	49	96	58	38

자료 : 경인교육대학교

11. 대학교

단위 : 개, 명, 천㎡

	대학수 Number	단 과 대학수 No. of colleges	학과 (학부)수 No. of departments	학생수 Students			교원수 Teachers			직원수 Clerical staffs		
				계 Total	남 Male	여 Female	계 Total	남 Male	여 Female	계 Total	남 Male	여 Female
2013	4	28	134	50,691	33,198	17,493	1,337	1,079	258	722	453	269
2014	4	28	125	48,332	31,209	17,123	1,404	1,112	292	703	435	268
2015	4	28	129	46,881	29,787	17,094	1,501	1,152	349	745	451	294
2016	5	26	85	46,729	29,530	17,199	1,506	1,155	351	821	460	361
2017	3	...	200	30,515	17,670	12,845	1,459	1,134	325	820	491	356
2018	5	27	134	48,588	30,576	18,012	1,513	1,178	335	604	372	232
2019	4	23	130	42,996	27,865	15,131	1,951	1,480	471	636	370	266
인 천 대 학 교	1	11	54 (계약학과:8)	16,703	10,448	6,255	491	386	105	247	133	114
인 하 대 학 교	1	8	70	25,729	17,010	8,719	1,396	1,040	356	353	219	134
인천가톨릭대학교	1	1	1	55	52	3	34	29	5	36	18	18
안양대학교 제2캠퍼스	1	3	5	509	355	154	30	25	5

자료 : 각대학교

University of Education

Unit : number, person, 1,000 m²

졸업후상황 The situation after Graduating		입학상황 Admission of Freshmen		교육기본시설면적 (Areas of Basic Educational Facility)	
졸업자 Graduates	취업자수 Employed	입학지원자수 Applicants	입학자수 Entrants		
364	265	2,753	639	...	2013
-	-	2,753	639	...	2014
-	-	3,482	659	...	2015
-	-	2,725	657	...	2016
-	-	2,808	658	...	2017
-	-	2,601	659	...	2018

Source : Gyeongin National University of Education

University

Unit : number, person, 1,000 m²

졸업후상황 The situation after Graduating				입학상황 Admission of Freshmen		교육기본 시설면적 (Areas of Basic Educational Facility)	
졸업자수 Graduates	진학자 Advancement into Higher Schooling	취업자 Employed	입대자 Military served	지원자수 Applicants	입학자수 Entrants		
8,003	691	4,088	36	75,129	7,501	...	2013
7,589	638	3,927	32	80,515	7,510	...	2014
7,935	689	4,140	35	89,598	7,371	...	2015
8,162	301	2,322	22	99,513	7,497	...	2016
7,661	586	4,674	21	84,773	6,965	...	2017
7,960	564	4,932	21	101,783	7,797	...	2018
5,527	-	-	-	85,830	6,755	912	2019
2,855	23,116	2,729	217	Incheon National University
2,587	62,611	3,941	361	Inha University
...	21	15	134	Incheon Catholic University
85	82	70	200	Anyang University

Source : Each University

12. 대학원

단위 : 개, 명

	대학원수 Number	학과수 Programs		입학 정원수 Entrance quota		석사과정 학생수 Students in MD Course			박사과정 학생수 Students in DD Course		
		석사과정 MD course	박사과정 DD course	석사과정 MD course	박사과정 DD course	계 Total	남 Male	여 Female	계 Total	남 Male	여 Female
2013	23	216	102	2,793	424	6,455	3,076	3,379	1,275	865	410
2014	22	218	113	2,773	426	6,302	3,004	3,298	1,347	894	453
2015	21	203	103	2,772	426	6,394	2,968	3,426	1,295	865	430
2016	21	208	111	2,805	430	5,916	2,764	3,153	1,220	793	427
2018	21	226	133	2,868	333	6,355	3,092	3,263	978	628	350
2019	18	221	126	2,565	383	5,299	2,618	2,681	1,205	788	417
인천대학교 대학원	8	94	44	522	100	1,195	614	581	379	251	128
인하대학교 대학원	8	100	71	1,356	265	2,408	1,450	958	765	511	254
인천가톨릭 대학원	1	1	-	40	-	43	43	-	-	-	-
경인교대교육대학원	1	26	11	647	18	1,653	511	1,142	61	26	35

자료 : 각대학원

Graduate Schools

Unit : number, person

교원수			사무직원수			졸업자현황		입학자 현황				
Teachers			Clerical staffs			Graduation		석사과정 MD course		박 사 과 정 DD course		
계	남	여	계	남	여	석사과정	박사과정					
								지원자 Appli- cants	입학자 Entrants	지원자 Appli- cants	입학자 Entrants	
Total	Male	Female	Total	Male	Female	MD course	DD course					
388	286	102	61	21	40	1,765	231	4,436	2,471	726	473	2013
330	253	77	179	80	99	1,859	216	5,238	2,447	617	428	2014
276	207	69	44	19	25	1,999	240	4,222	2,400	653	479	2015
275	200	75	39	19	20	1,902	251	3,947	2,434	597	441	2016
366	249	117	38	18	20	1,739	246	4,117	2,404	437	322	2018
386	259	127	43	22	51	885	68	3,583	1,998	541	407	2019
12	9	3	2	1	1	463	62	933	556	191	138	Incheon National University
238	164	74	2,010	980	330	251	Inha University
4	3	1	36	18	18	16	—	14	13	—	—	Incheon Catholic University
132	83	49	5	3	32	406	6	626	449	20	18	Gyeongin National University of Education

Source : Each Graduate School

13. 기타 학교

단위 : 개, 명, m²

	학교수	학급수	학생수			교원수		
			Students			Teachers		
			계	남	여	계	남	여
	No. of schools	No. of classes	Total	Male	Female	Total	Male	Female
2014	12	260	1,515	1,030	485	449	144	305
2015	12	259	1,477	926	551	447	141	306
2016	12	260	1,477	925	552	459	148	311
2017	13	276	1,540	969	571	490	156	334
2018	14	307	1,662	1,034	628	544	172	372
2019	14	321	1,707	1,068	639	581	173	408
특 수 학 교	9	283	1,545	994	551	488	145	343
(미 추 홀 구)	1	46	260	176	84	78	21	57
(연 수 구)	1	41	219	147	72	72	10	62
(남 동 구)	2	65	389	256	133	117	24	93
(부 평 구)	4	89	430	263	167	151	74	77
(계 양 구)	1	42	247	152	95	70	16	54
고등기술학교(미추홀구)	1	3	119	43	76	2	-	2
기 타	4	35	43	31	12	91	28	63
(동 구)	1	12	-	-	-	35	8	27
(연 수 구)	1	3	43	31	12	7	3	4
(남 동 구)	2	20	-	-	-	49	17	32

주 : 1) 교지는 대지와 체육장의 합계

2) 건물은 교수학습공간, 지원공간, 관리/행정공간, 보건/위생공간, 기타의 합계

3) 교실수는 일반교실, 교과교실, 특별교실, 수준별교실의 합계

기타학교는 인천산업정보학교, 인천해밀학교, 인천한누리학교, 인천청담고등학교를 표시

특수학교 진학자수는 고등학교과정 졸업자 진학자 수이며, 입학자는 초등학교 입학자 수임

자료 : 인천광역시 교육청

Other Schools

Unit : number, person, m²

사무직원수 Clerical staffs			졸업후상황 The situation after Graduating		입학자 Entrants	교지면적 ¹⁾ School land area	건물면적 ²⁾ Building area	교실수 No. of Class rooms	
계 Total	남 Male	여 Female		진학자 Advancement into Higher Schooling					
71	37	34	282	68	...	88,675	72,993	246	2014
70	30	40	264	23	162	96,448	74,049	358	2015
66	27	39	245	11	192	96,456	74,721	357	2015
67	28	39	284	16	219	105,701	86,295	402	2017
73	32	41	277	13	230	115,701	101,498	462	2018
70	32	38	255	13	220	115,709	101,498	464	2019
55	25	30	128	2	86	82,949	77,914	380	Special School
5	2	3	12	—	28	10,000	15,078	60	(Michuhol-Gu)
6	1	5	19	—	7	11,000	8,123	55	(Yeonsu-gu)
9	2	7	42	—	25	23,544	24,744	109	(Namdong-gu)
29	17	12	32	2	12	25,405	19,472	114	(Bupyeong-gu)
6	3	3	23	—	14	13,000	10,497	42	(Gyeyang-gu)
1	—	1	113	—	120	693	972	11	Trade High School
14	7	7	14	11	14	32,067	22,612	73	Others
4	2	2	—	—	—	11,536	7,414	30	(Dong-gu)
1	—	1	14	11	14	7,366	2,064	3	(Yeonsu-gu)
9	5	4	—	—	—	13,165	13,134	40	(Namdong-gu)

Source : Incheon Metropolitan office of Education

14. 적령아동 취학

단위 : 명, %

		취학대상자					
		계 Total		적령아동 Children of schooling			
		남 Male	여 Female		남 Male	여 Female	
2014		28,679	14,733	13,946	28,349	14,557	13,792
2015		27,016	13,765	13,251	26,656	13,567	13,089
2016		26,541	13,678	12,863	26,083	13,437	12,646
2017		27,792	14,313	13,479	27,272	14,038	13,234
2018		28,462	14,686	13,776	27,790	14,323	13,467
2019		28,704	28,704	14,012	28,099	14,380	13,719
중	구	1,514	777	737	1,478	757	721
동	구	686	336	350	672	329	343
미 추	홀 구	3,322	1,710	1,612	3,231	1,656	1,575
연 수	구	4,181	2,121	2,060	4,050	2,054	1,996
남 동	구	5,440	2,771	2,669	5,363	2,723	2,640
부 평	구	4,364	2,236	2,128	4,308	2,209	2,099
계 양	구	2,596	1,326	1,270	2,544	1,302	1,242
서	구	6,104	3,160	2,944	5,987	3,110	2,877
강 화	군	392	205	187	366	193	173
옹 진	군	105	50	55	100	47	53

자료 : 인천광역시 교육청

Enrollments of Children at the Right Age for Compulsory Education

Unit : person, %

Target children						
유예 및 과령아 Children over the schooling age			조기입학 신청자 Children under the schooling age			
	남 Male	여 Female		남 Male	여 Female	
169	99	70	161	77	84	2014
242	147	95	118	51	67	2015
341	199	142	117	42	75	2016
434	235	199	86	40	46	2017
595	323	272	77	40	37	2018
564	296	268	41	16	25	2019
32	19	13	4	1	3	Jung-gu
13	6	7	1	1	—	Dong-gu
90	53	37	1	1	—	Michuhol-Gu
126	65	61	5	2	3	Yeonsu-gu
73	47	26	4	1	3	Namdong-gu
48	25	23	8	2	6	bupyeong-gu
49	22	27	3	2	1	Gyeyang-gu
109	46	63	8	4	4	Seo-gu
22	12	10	4	—	4	Ganghwa-gun
2	1	1	3	2	1	Ongjin-gun

Source : Incheon Metropolitan office of Education

14. 적령아동 취학 (계속)

단위 : 명, %

	취학자					
	계			적령아동		
	Total			Children of schooling		
		남 Male	여 Female		남 Male	여 Female
2014	28,185	14,465	13,720	27,859	14,294	13,565
2015	26,563	13,524	13,039	26,251	13,253	12,998
2016	25,952	13,349	12,603	25,588	13,175	12,413
2017	27,026	13,906	13,120	26,767	13,770	12,997
2018	27,361	14,104	13,257	27,093	13,967	13,126
2019	27,541	14,087	13,454	27,309	13,962	13,347
중 구	1,436	735	701	1,421	726	695
동 구	654	321	333	652	319	333
미추홀구	3,148	1,616	1,532	3,127	1,604	1,523
연 수 구	3,974	2,012	1,962	3,909	1,981	1,928
남 동 구	5,227	2,648	2,579	5,204	2,634	2,570
부 평 구	4,251	2,173	2,078	4,207	2,153	2,054
계 양 구	2,472	1,259	1,213	2,466	1,257	1,209
서 구	5,914	3,084	2,830	5,877	3,061	2,816
강 화 군	364	192	172	348	182	166
웅 진 군	101	47	54	98	45	53

자료 : 인천광역시 교육청

Enrollments of Children at the Right Age for Compulsory Education (Continued)

Unit : person, %

Enrollments of children									취학률	
유예 및 과령아 Children over the schooling age			조기입학신청자 Children under the schooling age			기타 others				
남 Male	여 Female		남 Male	여 Female		남 Male	여 Female	Percentage of enrollment		
78	50	28	158	75	83	90	46	44	98.3	2014
106	65	41	111	45	66	95	54	41	98.3	2015
145	79	66	113	40	73	106	55	51	98.3	2016
77	48	29	85	40	45	97	48	49	97.2	2017
88	49	39	74	37	37	106	51	55	96.1	2018
41	28	13	41	16	25	150	81	69	95.9	2019
4	2	2	4	1	3	7	6	1	94.8	Jung-gu
1	1	—	1	1	—	—	—	—	95.3	Dong-gu
2	1	1	1	1	—	18	10	8	94.8	Michuhol-Gu
5	2	3	5	2	3	55	27	28	95.0	Yeonsu-gu
5	5	—	4	1	3	14	8	6	96.1	Namdong-gu
2	2	—	8	2	6	34	16	18	97.4	bupyeong-gu
1	—	1	3	2	1	2	—	2	95.2	Gyeyang-gu
10	6	4	8	4	4	19	13	6	96.9	Seo-gu
11	9	2	4	—	4	1	1	—	92.9	Ganghwa-gun
—	—	—	3	2	1	—	—	—	96.2	Ongjin-gun

Source : Incheon Metropolitan office of Education

15. 사설학원 및 독서실

단위 : 명, 개

	사설 학원										
	학원수										
	합계	학교교과 교습학원 Tutoring school curriculum							평생직업 교육학원		
		소계	입시검정 및 보습 Admission & Supple- mental course	국제화 Internatio- nal Practical Affairs	예능 Arts	특수교육 Special Education	종합 Synthesis	기타 Others	소계	직업기술 Occupational skills	국제화 International
	Total	Sub - Total							Sub - Total		
2014	3,167	2,914	1,539	241	928	1	-	205	253	144	21
2015	3,209	2,918	1,526	227	936	1	93	135	291	142	20
2016	3,395	3,094	1,612	224	948	1	163	146	301	149	19
2017	3,585	3,277	1,770	207	962	1	177	160	308	157	20
2018	3,702	3,390	1,871	203	972	1	178	165	312	159	18
2019	3,747	3,447	1,928	198	968	-	189	164	300	150	15
중 구	108	98	51	6	30	-	8	3	10	6	-
동 구	44	42	27	-	11	-	2	2	2	1	-
미추홀구	367	320	175	15	101	-	16	13	47	24	5
연 수 구	648	623	350	59	156	-	29	29	25	13	1
남 동 구	738	672	388	43	176	-	31	34	66	33	2
부 평 구	650	560	314	21	170	-	27	28	90	43	6
계 양 구	378	348	200	10	102	-	21	15	30	16	-
서 구	763	734	399	41	207	-	47	40	29	13	1
강 화 군	47	46	23	3	13	-	7	-	1	1	-
응 진 군	4	4	1	-	2	-	1	-	-	-	-

종합(Synthesis)가 추가되고, 열람좌석수(Seats)가 제외됨(2015년)

자료 : 인천광역시교육청

Private Institute and Reading Room

Private Institute						독서실 Reading Room		
Number of Institutions			정원	강사수	강의실	독서실수	열람실수	
Continuing Education								
인문사회 Liberal arts & social sciences	기예 Crafts	종합 Synthesis						
			T.O	Instructors	Class- rooms	Reading rooms	Rooms	
18	70	—	242,434	10,185	17,926	288	2,140	2014
17	74	38	237,307	10,953	32,373	183	3,968	2015
18	73	42	254,783	10,979	27,248	188	1,718	2016
19	70	42	316,473	11,522	20,488	203	1,871	2017
20	75	40	403,661	12,425	16,068	227	1,994	2018
20	76	39	1,549,932	12,752	17,932	231	2,010	2019
—	—	4	88,135	376	802	4	36	Jung-gu
—	—	1	29,706	139	275	2	11	Dong-gu
5	8	5	230,450	1,321	2,296	26	233	Michuhol-Gu
1	9	1	178,064	2,310	2,897	28	259	Yeonsu-gu
2	23	6	184,588	2,339	2,688	48	499	Namdong-gu
10	19	12	56,277	2,499	4,442	47	400	bupyeong-gu
1	7	6	267,795	1,235	1,377	29	252	Gyeyang-gu
1	10	4	509,921	2,412	2,806	46	314	Seo-gu
—	—	—	3,955	118	326	1	6	Ganghwa-gun
—	—	—	1,041	3	23	—	—	Ongjin-gun

Source : Incheon Metropolitan office of Education

16. 공공도서관

단위 : 개, 명, 권, 천원

	도서관수 Number of libraries	좌석수 Seats	자료수 Number of data			도서관 방문자수 Library visitors	자료실 이용자수 Reference library users
			도서 Book	비도서 Non-book	연속 간행물(중) periodical		
2013	39	16,486	3,282,339	133,528	5,561	25,636,914	...
2014	49	17,725	3,715,078	226,136	4,788	14,753,002	8,634,911
2015	52	19,315	3,936,317	260,473	4,602	13,772,552	10,397,702
2016	54	19,611	4,158,249	281,064	3,435	14,206,438	11,030,416
2017	48	18,208	4,244,461	509,432	4,323	14,265,311	11,157,932
2018	50	20,404	4,509,988	429,376	3,702	14,159,940	10,879,587
갈 산 도 서 관 (부 평 구)	1	92	25,367	-	38	59,727	59,727
강 화 도 서 관 (강 화 군)	1	263	67,128	4,074	42	153,504	103,296
검 단 도 서 관 (서 구)	1	401	89,636	-	46	379,746	363,849
검 암 도 서 관 (서 구)	1	350	30,349	6,401	66	508,559	477,301
계 양 도 서 관 (교 육 청)	1	1,413	211,981	27,078	152	835,536	586,511
관교어린이도서관(미추홀구)	1	73	23,187	-	8	143,512	143,512
꿈 벗 도 서 관 (중 구)	1	70	34,902	1,284	43	37,362	37,362
내 가 도 서 관 (강 화 군)	1	44	14,602	-	8	11,647	17,647
독정골어린이도서관(미추홀구)	1	62	16,413	-	6	44,322	44,322
동 양 도 서 관 (계 양 구)	1	318	40,294	-	13	97,450	50,105
백 령 도 서 관 (옹 진 군)	1	42	46,797	25	-	4,235	3,044
부 개 도 서 관 (부 평 구)	1	227	49,869	2,735	68	289,891	392,298
부개어린이도서관(부평구)	1	70	20,357	-	31	49,541	49,541
부평기적의도서관(부평구)	1	300	56,507	727	50	98,963	98,963
삼 산 도 서 관 (부 평 구)	1	204	50,864	1,145	56	244,809	395,756
서 운 도 서 관 (계 양 구)	1	115	35,740	-	-	59,904	30,535
서 창 도 서 관 (남 동 구)	1	190	72,557	11,159	67	147,541	107,614
석 남 도 서 관 (서 구)	1	400	65,865	4,535	66	327,670	293,015
선학별빛도서관(연수구)	1	312	28,691	19,531	93	67,758	62,077
소 래 도 서 관 (남 동 구)	1	455	93,751	11,741	74	640,239	213,413
송 도 국 제 기 구 도 서 관	1	76	15,477	35	17	33,316	23,460

주 : 1) 직원수 : 현원기준, 정규직

주 : 2) 인건비, 자료구입비, 기타운영비 합계 Sum of labor cost, data purchase cost, and other operating cost.

자료 : 도서관정책과

Public Libraries

Unit : number, person, volume, thousand won

연간대출 책수 Annual books lent	직원수 Staffs		예산 ¹⁾ Budget		
	남 Male	여 Female			
5,789,247	632	195	437	34,187,431	2013
6,151,963	622	182	440	30,473,464	2014
5,495,614	666	194	471	43,960,376	2015
5,394,690	729	207	522	45,299,513	2016
5,132,139	449	113	336	47,720,075	2017
5,329,443	588	179	409	41,038,899	2018
38,396	4	—	4	22,705	Galsan Public Library
58,494	15	4	11	505,749	Ganghwa Library
184,752	9	2	7	232,733	Geomdan Library
133,584	14	6	8	548,528	Geomam Library
256,942	23	9	14	1,201,418	Gyeyang Library
22,821	—	—	—	93,102	Gwangyo Children's Library
20,243	4	1	3	336,911	Ggumbeot Library
2,832	2	—	2	91,228	Naega Library
18,335	—	—	—	79,682	Dokjeonggol Children's Library
51,990	7	2	5	354,674	DongYang Library
2,177	1	—	1	42,160	Baek ryung Libray
98,733	19	9	10	3,527,519	BUGAEPUBLICLIBRARY
20,372	4	1	3	19,190	BUGAE CHILDREN LIBRARY
91,087	6	1	5	43,172	Bupyeong Miracle Library
107,730	11	2	9	41,010	SAMSAN Library
22,144	8	3	5	342,660	Seoun Library
135,539	2	—	2	473,715	Seochang Public Library
68,759	8	3	5	239,314	Seongnam Library
29,808	3	—	3	695,516	Seonhak Byeolbit Library
215,018	2	—	2	585,245	SoraePublicLibrary
8,134	2	1	1	75,000	songdo library of international organizations
261,232	4	—	4	638,851	Songdo International Children Library

Source : Library Policy Division

16. 공공도서관 (계속)

단위 : 개, 명, 권, 천원

	도서관수 Number of libraries	좌석수 Seats	자료수 Number of data			도서관 방문자수 Library visitors	자료실 이용자수 Reference library users
			도서 Book	비도서 Non-book	연속 간행물(중) periodical		
송도국제어린이도서관(연수구)	1	184	74,102	21,929	32	365,910	365,910
송림도서관(동구)	1	465	68,513	2,513	78	180,344	138,273
송의어린이도서관(미추홀구)	1	84	17,787	-	6	52,326	52,326
신석도서관(서구)	1	200	63,965	2,469	73	149,570	137,818
심곡도서관(서구)	1	153	73,424	4,573	83	190,394	158,066
쑥골어린이도서관(미추홀구)	1	88	18,679	-	6	41,759	41,759
연수어린이도서관(연수구)	1	500	70,641	21,364	30	158,135	158,133
연수청학도서관(연수구)	1	400	100,763	20,512	112	318,250	255,868
영종하늘도서관	1	328	40,301	836	65	179,678	154,828
울목도서관	1	318	63,594	3,522	149	179,769	126,381
수봉도서관	1	334	88,845	5,563	147	235,193	161,995
영종도서관	1	311	89,645	4,590	140	366,479	290,802
미추홀도서관(대표도서관)	1	811	432,664	67,141	269	703,933	619,179
부평도서관(교육청)	1	1,051	251,797	18,066	65	634,597	436,673
북구도서관(교육청)	1	1,721	292,140	31,157	152	1,203,666	718,225
서구도서관(교육청)	1	856	259,777	15,151	93	443,708	238,787
연수도서관(교육청)	1	1,196	239,935	28,476	272	758,141	533,524
주안도서관(교육청)	1	1,215	278,060	20,934	124	451,611	204,943
중앙도서관(교육청)	1	2,013	289,684	19,941	105	850,760	493,056
화도진도서관(교육청)	1	1,002	209,222	23,013	370	399,991	277,636
평생학습관(교육청)	1	88	51,799	3,497	38	116,497	109,842
작전도서관(계양구)	1	297	37,209	-	11	243,051	61,657
장사래도서관(미추홀구)	1	50	16,783	-	5	43,953	43,953
청라국제도서관	1	237	47,990	-	44	166,794	142,484
청라호수도서관	1	336	59,624	926	71	319,347	281,254
청천도서관(부평구)	1	149	45,499	1,034	88	364,376	365,282
학나래도서관(미추홀구)	1	115	52,102	1,391	20	343,781	343,781
해돋이도서관(연수구)	1	200	43,658	20,308	104	376,727	376,727
효성도서관(계양구)	1	225	41,452	-	6	85,968	37,077

주 : 1) 직원수 : 현원기준, 정규직

주 : 2) 인건비, 자료구입비, 기타운영비 합계 Sum of labor cost, data purchase cost, and other operating cost.

자료 : 도서관정책과

Public Libraries (Continued)

Unit : number, person, volume, thousand won

연간대출 책수 Annual books lent	직원수 Staffs		예산 ¹⁾ Budget	
	남 Male	여 Female		
49,466	9	4	5	64,508 Songlim Library
14,711	—	—	—	79,512 Sungui Children's Library
66,159	8	2	6	210,939 Sinseok Library
98,380	8	1	7	280,414 Simgok Library
14,338	—	—	0	79,212 Ssukgol Children's Library
104,824	2	—	2	574,952 Yeonsu Children Library
144,439	11	3	8	3,251,426 Yeonsu Cheonghak Library
121,185	12	3	9	649,000 Incheon Metropolitan City Yeongjong Sky Library
60,945	12	2	10	870,836 Incheon Metropolitan City Yulmok Library
80,236	13	2	11	1,100,190 Incheon Metropolitan City Soobong Library
116,067	10	4	6	1,048,536 Incheon Metropolitan City Yeongjong Library
356,187	43	15	28	8,315,000 Incheon Metropolitan City Michuhol Library
194,913	44	14	30	1,122,339 Bupyeong Library
290,396	41	12	29	1,707,495 Bukgu Library
147,281	25	9	16	1,206,845 Sogu Library
265,322	22	6	16	1,164,783 Yeonsu Library
109,385	23	10	13	1,079,268 Juan Library
258,305	35	9	26	1,247,557 Joongang Library
100,050	24	8	16	1,022,512 Hwadojin Library
68,623	41	13	28	1,902,586 Incheon Lifelong Education Center
48,910	10	6	4	548,554 JAKJEON LIBRARY
15,131	—	—	—	56,400 Jangsarae Children's Library
133,779	12	4	8	619,000 Incheon Metropolitan City Cheongna International Library
209,994	11	2	9	835,000 Incheon Metropolitan City Cheongna Lake Library
108,829	8	1	7	37,520 Cheong-cheon Public Library
45,712	6	2	4	521,897 Haknarae Library
214,428	3	1	2	902,143 Haedoji Library
42,326	7	2	5	350,393 Hyoseong Library

Source : Library Policy Division

17. 박물관

단위 : 명, 점

	입장자 Entrants	소장품(점)				
			금속 Mental	옥석 Gems	토도 pottery	골각 Curios
2013	288,555	58,409	6,443	1,101	7,754	145
2014	404,934	58,073	4,572	4,178	5,152	134
2015	389,272	35,891	5,219	4,306	5,880	134
2016	382,329	36,832	5,308	1,751	8,614	137
2017	376,276	33,021	5,227	1,163	5,374	58
2018	383,143	37,731	5,390	1,663	8,647	203
시립박물관	103,825	13,310	3,188	214	1,654	37
송암미술관	17,153	10,204	876	679	3,645	35
검단선사박물관	38,520	4,319	266	650	3,267	129
한국이민사박물관	100,736	9,898	1,060	120	81	2
인천도지역사관	122,909	—	—	—	—	—

○ 소장품은 물질별로 분리되어 있으나, 물질분류가 불가능할 경우에는 기능별 분류도 가능

자료 : 시립박물관

Museums

Unit : person, piece

Museum Piece							
목죽초질 Wooden and bamboo	철피모지적 Ironware fur & pelt	서화탁본 Pictorial art and calligraphy	편직제품	무구	의상	기타 Others	
1,609	456	4,616	-	-	-	36,285	2013
1,479	690	4,575	-	-	-	37,293	2014
1,450	323	4,682	129	-	-	13,768	2015
1,468	323	4,682	129	-	-	14,420	2016
1,477	284	4,144	712	-	-	14,582	2017
1,665	128	10,449	857	-	-	8,722	2018
771	20	6,787	145	-	-	494	Incheon municipal Museum
716	2	3,662	583	-	-	6	Songam Art Museum
-	-	-	-	-	-	-	Geomdan Prehistory Museum
178	106	-	129	-	-	8,222	Museum of Korea Emigration History
-	-	-	-	-	-	-	Incheon Urban History Museum

Source : Incheon Metropolitan City Museum

18. 문화재

단위 : 개

	총계	국가지정문화재 National cultural properties							
		소계	국보	보물	사적	명승	천연기념물	국가무형문화재 National Intangible cultural heritage	국가민속문화재 National Folklore cultural heritage
	Total	Sub-Total	National treasures	Treasures	Historic site	Scenic site	Natural monuments		
2013	247	68	1	28	19		14	6	-
2014	252	68	1	28	19		14	6	-
2015	264	68	1	28	19		14	6	-
2016	263	68	1	28	19		14	6	-
2017	264	68	1	28	19		14	6	-
2018	265	69	1	29	18	1	14	6	-
본 청	-	-	-	-	-	-	-	-	-
중 구	28	1	-	-	1	-	-	-	-
동 구	8	1	-	-	-	-	-	1	-
남 구	21	3	-	1	-	-	-	2	-
연수구	40	15	1	14	-	-	-	-	-
남동구	13	1	-	-	-	-	-	1	-
부평구	5	3	-	2	-	-	-	1	-
계양구	10	-	-	-	-	-	-	-	-
서 구	17	2	-	-	1	-	1	-	-
강화군	114	34	-	12	16	-	5	1	-
옹진군	9	9	-	-	-	1	8	-	-

주) 기타 : 국가 및 시 지정 무형문화재는 시에서 일괄적으로 관리하며 무형문화재 인원이 아닌 지정종목 건수임

자료 : 문화재과

Cultural Properties

Unit : each

소계	시지정문화재 Local cultural properties					등록문화재	
	유형문화재	무형문화재	기념물	민속문화재	문화재자료		
Sub-Total	Tangible cultural properties	Intangible cultural properties	Monuments	Folklore cultural properties	Cultural property materials	Registered cultural properties	
150	58	27	63	2	22	7	2013
152	58	27	65	2	25	7	2014
164	69	28	65	2	25	7	2015
163	68	28	65	2	25	7	2016
163	68	28	65	2	25	8	2017
163	68	28	65	2	25	8	2018
—	—	—	—	—	—	—	City
19	11	3	4	1	2	6	Jung-gu
5	3	1	1	—	2	—	Dong-gu
17	7	8	2	—	—	1	Nam-gu
20	16	2	2	—	5	—	Yeonsu-gu
11	1	4	6	—	1	—	Namdong-gu
2	—	2	—	—	—	—	Bupyeong-gu
8	2	1	5	—	2	—	Gyeyang-gu
14	2	3	9	—	1	—	Seo-gu
67	26	4	36	1	12	1	Ganghwa-gun
—	—	—	—	—	—	—	Ongjin-gun

Source : Culture and Arts Division

19. 예술단

단위 : 명

	교향악단 Municipal symphony orchestra				국악단 Korean classical orchestra			
	창단일 Date of organization	단원 Troupe			창단일 Date of organization	단원 Troupe		
		계 Total	상임 Permanent	비상임 Temporary		계 Total	상임 Permanent	비상임 Temporary
2013	66. 6. 1.	102	102	-	-	-	-	-
2014	66. 6. 1.	96	96	-	-	-	-	-
2015	66. 6. 1.	96	96	-	-	-	-	-
2016	66. 6. 1.	99	99	-	-	-	-	-
2017	66. 6. 1.	97	97	-	-	-	-	-
2018	66. 6. 1.	96	96	-	-	-	-	-

	소년·소녀합창단 Boy and girl choral groups				연극단	
	창단일 Date of organization	단원 Troupe			창단일 Date of organization	단원 계 Total
		계 Total	상임 Permanent	비상임 Temporary		
2013	-	-	-	-	90. 7. 1.	26
2014	-	-	-	-	90. 7. 1.	27
2015	-	-	-	-	90. 7. 1.	27
2016	-	-	-	-	90. 7. 1.	27
2017	-	-	-	-	90. 7. 1.	26
2018	-	-	-	-	90. 7. 1.	26

자료 : 문화예술회관

Art Performing Organizations

Unit : person

무용단 Ballet troupes				합창단 Choral groups				
창단일 Date of organization	단원 Troupe			창단일 Date of organization	단원 Troupe			
	계 Total	상임 Permanent	비상임 Temporary		계 Total	상임 Permanent	비상임 Temporary	
81. 4. 1.	46	46	－	81. 4. 1.	61	61	－	2013
81. 4. 1.	46	46	－	81. 4. 1.	58	58	－	2014
81. 4. 1.	46	46	－	81. 4. 1.	60	60	－	2015
81. 4. 1.	44	44	－	81. 4. 1.	59	59	－	2016
81. 4. 1.	45	45	－	81. 4. 1.	60	60	－	2017
81. 4. 1.	45	45	－	81. 4. 1.	61	61	－	2018

Drama groups		가무단 Singing and dancing groups				
Trouper		창단일 Date of organization	단원 Trouper			
상임 Permanent	비상임 Temporary		계 Total	상임 Permanent	비상임 Temporary	
26	—	—	—	—	—	2013
27	—	—	—	—	—	2014
27	—	—	—	—	—	2015
27	—	—	—	—	—	2016
26	—	—	—	—	—	2017
26	—	—	—	—	—	2018

Source : Culture & Arts Center

20. 문화공간

단위 : 개소

	공연시설 Performing facilities				전시시설 Exhibition facilities	
	공공공연장 Public	민간공연장 Private	영화관		미술관 Art museum	화랑 Gallery
			Movie theater	스크린수 No. of screens		
2013	29	8	20	126	4	3
2014	29	10	19	127	3	11
2015	27	10	21	132	4	-
2016	29	8	23	145	4	-
2017	30	14	25	161	5	-
2018	31	13	28	173	6	-
중 구	5	4	3	13	1	-
동 구	1	-	1	1	1	-
미 추 홀 구	5	1	4	24	1	-
연 수 구	3	2	4	36	-	-
남 동 구	6	2	3	23	-	-
부 평 구	2	2	5	33	-	-
계 양 구	3	-	1	8	-	-
서 구	6	2	6	34	-	-
강 화 군	-	-	1	1	3	-
웅 진 군	-	-	-	-	-	-

자료 : 문화예술과

Cultural Facilities

Unit : place

지역문화복지시설 Local culture and welfare facilities			기타시설 Others			
시군구민 회관 Si, Gun & Gu public center	종합복지 회관 General welfare center	청소년회관 Youth center	문화원 Cultural center	국악원 Traditional performing arts centre	전수회관 Initiation center	
3	5	3	8	1	2	2013
4	2	4	8	1	2	2014
—	—	—	8	—	—	2015
—	—	—	8	—	1	2016
—	—	—	10	—	1	2017
—	3	1	10	1	1	2018
—	—	—	1	—	—	Jung-gu
—	3	1	1	—	—	Dong-gu
—	—	—	1	1	1	Michuhol-gu
—	—	—	1	—	—	Yeonsu-gu
—	—	—	1	—	—	Namdong-gu
—	—	—	1	—	—	Bupyeong-gu
—	—	—	1	—	—	Gyeyang-gu
—	—	—	1	—	—	Seo-gu
—	—	—	1	—	—	Ganghwa-gun
—	—	—	1	—	—	Ongjin-gun

Source : Culture and Arts Division

21. 체육시설

가. 공공체육시설

단위 : 개소

	합계	육상 경기장	축구장	하키장	야구장	싸이클 경기장	테니스장	씨름장	간이 운동장 (동네체육 시설)
	Total	Stadium	Football field	hockey ground	baseball field	Cycle field	tennis court	Ssireum field	Playground
2014	939	4	27	2	6	1	30	1	817
2015	948	4	28	2	6	1	32	1	817
2016	969	4	27	2	6	1	30	1	840
2017	947	4	27	2	6	1	34	1	812
2018	1,053	4	28	2	6	1	34	1	911
중 구	116	—	4	—	—	—	1	—	105
동 구	45	—	1	—	—	—	1	—	41
미추홀구	161	2	—	1	1	—	—	—	153
연수구	65	—	3	1	4	—	—	—	50
남동구	139	—	5	—	1	—	8	—	111
부평구	116	—	3	—	—	—	4	—	102
계양구	78	—	1	—	—	1	1	—	65
서구	153	2	2	—	—	—	3	—	137
강화군	134	—	3	—	—	—	7	1	120
옹진군	46	—	6	—	—	—	9	—	27

자료 : 체육진흥과

Public Sports Facilities

Unit : number

체육관 Gym			수영장	국궁장	양궁장	승마장	골프 연습장	조정 카누장	요트장	빙상장	
구기 체육관 Ball game	투기 체육관 match	생 활 체육관 Sport for all	Swimming Pools	archery field	Western- style archery field	Equest- rian field	Golf practice range	Canoeing center	Marina	Ice rink	
5	3	16	16	7	2	-	2	-	-	-	2014
5	3	17	17	7	2	3	2	-	-	-	2015
5	3	19	17	7	2	-	4	-	-	1	2016
4	3	24	19	7	2	-	4	-	-	1	2017
4	3	25	20	7	2	-	4	-	-	1	2018
1	-	2	2	-	-	-	1	-	-	-	Jung-gu
1	-	-	1	-	-	-	-	-	-	-	Dong-gu
-	-	-	2	1	1	-	-	-	-	-	Michuhol-gu
-	1	3	1	1	-	-	-	-	-	1	Yeonsu-gu
-	1	6	4	2	-	-	1	-	-	-	Namdong-gu
1	-	2	4	-	-	-	-	-	-	-	Bupyeong-gu
1	-	5	1	2	1	-	-	-	-	-	Gyeyang-gu
-	-	4	4	1	-	-	-	-	-	-	Seo-gu
-	1	1	1	-	-	-	-	-	-	-	Ganghwa-gun
-	-	2	-	-	-	-	2	-	-	-	Ongjin-gun

Source : Sports Promotion Division

나. 신고·등록 체육시설업

단위 : 개소

	합계	신고체육시설								
		요트장	조정장	카누장	빙상장	승마	종합 체육시설	수영장	체육도장	골프연습장
	Total	Marina	Regatta	Canoeing center	Ice rink	Equestrian field	Sports complex	Swimming Pools	Exercise hall	Golf practice range
2013	3,149	-	-	-	1	3	4	14	865	412
2014	3,002	-	-	-	1	3	4	15	828	378
2015	3,222	-	-	-	1	3	5	18	828	456
2016	3,487	-	-	-	1	3	5	22	924	427
2017	3,291	-	-	-	1	4	5	25	902	418
2018	3,236	-	-	-	1	4	7	30	852	447
중 구	129	-	-	-	-	-	-	5	26	22
동 구	45	-	-	-	-	-	-	-	18	2
미추홀구	541	-	-	-	-	-	-	1	116	40
연 수 구	317	-	-	-	1		3	8	86	55
남 동 구	720	-	-	-		3	2	4	177	123
부 평 구	426	-	-	-	-	-	-	1	127	48
계 양 구	351	-	-	-	-	-	-	3	96	54
서 구	626	-	-	-		1	1	5	191	94
강 화 군	59	-	-	-	-	-	1	3	14	5
옹 진 군	22	-	-	-	-	-	-	-	1	4

자료 : 체육진흥과

Reported sports facilities

Unit : number

Reported sports facilities						등록체육시설 Registered sports facilities			
체력단련장 Physical training center	에어로빅장 Aerobic center	당구장 Billiard room	썰매장 Area for sledding	무도장 Ball room	무도학원 Ballroom Dancing school	골프장 Golf course	스키장 Ski ground	자동차 경주장 Car racing track	
350	—	1,451	3	1	36	9	—	—	2013
323	—	1,404	3	1	32	9	—	1	2014
399	—	1,474	4	1	23	9	—	1	2015
466	—	1,598	6	4	21	9	—	1	2016
464	—	1,425	4	7	26	9	—	1	2017
452	—	1,400	4	1	24	10	—	1	2018
17	—	54	—	—	2	2	—	1	Jung-gu
5	—	20	—	—	—	—	—	—	Dong-gu
53	—	321	1	—	9	—	—	—	Michuhol-gu
69	—	92	—	—	—	3	—	—	Yeonsu-gu
87	—	318	1	—	2	3	—	—	Namdong-gu
76	—	169	—	1	4	—	—	—	Bupyeong-gu
46	—	149	1	—	2	—	—	—	Gyeyang-gu
91	—	235	—	—	4	4	—	—	Seo-gu
8	—	25	1	—	1	1	—	—	Ganghwa-gun
—	—	17	—	—	—	—	—	—	Ongjin-gun

Source : Sports Promotion Division

22. 시립 운동장

단위 : m²,명

	연면적 Area		
	계 Total	필드 Fields	스탠드 및 기타 Stand & others
2013	126,595	29,830	96,765
2014	274,612	72,027	202,585
2015	274,612	72,027	202,585
2016	274,612	72,027	202,585
2017	274,612	72,027	202,585
2018	274,612	72,027	202,585
미 추 출 구	126,595	29,830	96,765
서 구	148,017	42,197	105,820

자료 : 체육진흥과

23. 청소년 수련시설

단위 : 개소, m²

	합계 Total		수련관 Training institution		문화의 집 Cultural house		수련원 Training center	
	개소 Places	면적 ¹⁾ Area	개소 Places	면적 Area	개소 Places	면적 Area	개소 Places	면적 Area
2013	29	98,960	8	38,941	6	3,778	5	24,994
2014	26	98,500	8	39,367	4	4,306	5	26,300
2015	23	96,093	8	39,357	5	4,685	5	24,962
2016	29	96,738	8	39,357	5	5,362	5	24,962
2017	29	97,887	8	39,357	5	5,362	5	24,962
2018	28	105,231	8	39,045	6	7,491	5	26,127
중 구	-	-	-	-	-	-	-	-
동 구	1	5,195	1	5,195	-	-	-	-
미 추 출 구	1	3,808	1	3,808	-	-	-	-
연 수 구	2	2,819	1	1,752	1	1,067	-	-
남 동 구	2	12,023	1	10,701	1	1,322	-	-
부 평 구	1	4,987	1	4,987	-	-	-	-
계 양 구	1	3,760	1	3,760	-	-	-	-
서 구	4	8,902	1	5,506	3	3,396	-	-
강 화 군	14	59,324	1	3,336	1	1,706	5	26,127
웅 진 군	2	4,413	-	-	-	-	-	-

주 : 1) 건물 연면적

자료 : 아동청소년과

Municipal Stadiums

Unit : m², person

수용인원 Capacity	관람연인원 Annual Persons admitted	
54,084	3,452,590	2013
88,583	2,607,343	2014
88,583	227,166	2015
88,583	607,120	2016
88,583	653,980	2017
88,583	738,328	2018
54,084	400,000	Michuhol-gu
34,499	338,328	Seo-gu

Source : Sports Promotion Division

Youth Facilities

Unit : number, m²

야영장 Camp		유스호스텔 Youth hostel		특화시설 Specialized facilities		
개 소 Places	면적 Area	개소 Places	면적 Area	개소 Places	면적 Area	
5	3,207	5	28,039	—	—	2013
5	2,335	4	26,192	—	—	2014
5	3,205	4	27,924	—	—	2015
7	4,121	4	22,936	—	—	2016
6	3,569	5	24,637	—	—	2017
4	2,943	5	29,625	—	—	2018
—	—	—	—	—	—	Jung-gu
—	—	—	—	—	—	Dong-gu
—	—	—	—	—	—	Michuhol-gu
—	—	—	—	—	—	Yeonsu-gu
—	—	—	—	—	—	Namdong-gu
—	—	—	—	—	—	Bupyeong-gu
—	—	—	—	—	—	Gyeyang-gu
—	—	—	—	—	—	Seo-gu
4	2,943	3	25,212	—	—	Ganghwa-gun
—	—	2	4,413	—	—	Ongjin-gun

Source : Children and Juveniles Division

24. 언론매체

단위 : 개

	방송사 Broadcasting					신문사	
	계 Total	지상파방송 Broadcasting	케이블TV Cable TV	라디오 Radio	기타 Others	계 Total	일간 Daily
2013	2	-	-	2	-	340	9
2014	2	-	-	2	-	381	10
2015	2	-	-	2	-	420	9
2016	2	-	-	2	-	407	8
2017	2	-	-	2	-	379	9
2018	2	-	-	2	-	420	10

자료 : 대변인실

Mass Communication Media

Unit : number

Newspaper publishers		기타 Others					
주 간 Weekly	인터넷신문 Internet	계 Total	종합유선 General broadcasting	중계유선 Relay broadcasting	음악유선 Music broadcasting	기타방송 Other broadcasting	
157	174	8	5	3	—	—	2013
156	215	8	5	3	—	—	2014
157	254	8	5	3	—	—	2015
155	244	8	5	3	—	—	2016
141	229	8	5	3	—	—	2017
145	265	7	5	2	—	—	2018

Source : Office of Spokesperson



제59회

인천통계연보

Incheon Statistical Yearbook

INCHEON STATISTICAL YEARBOOK 2019
제59회 인천통계연보

XV 재정

Public Finance

1. 국세징수

단위 : 백만원

	합계 Grand total	계 Total	내국세			
			직접세			
			소계 Sub-total	소득세 Income	법인세 Corporation	상속세 Inheritance Tax
2013	4,578,114	3,768,248	2,992,205	1,608,434	1,290,942	56,520
2014	4,701,687	3,819,750	3,020,065	1,691,617	1,269,520	39,243
2015	5,016,732	4,123,931	3,468,719	1,982,721	1,490,218	41,285
2016	6,315,628	5,120,963	3,999,786	2,326,210	1,647,700	41,953
2017	6,864,274	6,864,274	4,471,230	2,674,476	1,753,604	48,669
2018	7,112,761	5,815,075	4,886,751	2,951,595	1,897,047	45,001
인천 세무서	1,316,770	1,286,324	1,366,817	616,012	755,592	11,637
북인천세무서	1,248,982	1,226,117	860,425	641,576	229,410	9,654
서인천세무서	2,229,269	1,023,348	803,177	504,061	290,187	9,280
남인천세무서	2,317,740	2,279,286	1,856,332	1,189,946	621,858	14,430

	내국세 Internal taxes							과년도수입 Revenues from previous year
	간접세 Indirect taxes						인지세 Stamp	
	소계 Sub-total	부가가치세 Value added	개별소비세 Selective Excise	주세 Liquor	증권거래세 Securities exchange	전화세 Telephone		
2013	557,733	390,216	145,407	17,724	4,386	—	2,327	215,983
2014	566,751	357,524	176,638	18,556	14,033	—	1,828	231,106
2015	492,146	271,981	206,025	11,120	3,020	—	2,397	160,669
2016	884,306	652,355	218,477	9,149	4,325	—	2,456	234,415
2017	775,869	501,924	261,891	6,727	5,327	—	2,289	258,129
2018	833,995	617,871	208,776	4,425	2,923	—	1,720	92,609
인천 세무서	— 17,004	— 23,123	5,775	12	332	—	279	— 63,768
북인천세무서	311,222	268,555	37,873	4,402	392	—	718	53,752
서인천세무서	173,462	35,745	137,301	—	416	—	291	46,418
남인천세무서	366,315	336,694	27,827	11	1,783	—	432	56,207

자료 : 국세청

Collection of National Taxes

Unit : million won

Internal taxes				
Direct taxes				
자산재평가세 Revaluation	근로장려금 Earned Income Tax Credit	자녀장려금 Child Tax Credit	증여세 gift	
–	– 33,885	–	70,194	2013
–	– 42,566	–	62,251	2014
–	– 65,413	– 42,851	62,759	2015
–	– 65,072	– 37,400	86,395	2016
–	– 73,662	– 36,280	104,423	2017
–	– 80,254	– 31,160	104,522	2018
–	– 22,287	– 7,638	13,501	Incheon Tax Office
–	– 24,470	– 9,363	13,618	Bukincheon Tax Office
–	– 12,938	– 6,136	18,723	Seoincheon Taxation Office
–	– 20,559	– 8,023	58,680	Namincheon Tax Office

교통에너지세 환경세	방위세	교육세	농어촌특별세	종합부동산세	
Transportation	Defense tax	Education	Special tax for rural development	Comprehensive real estate	
581,539	15	125,902	39,617	62,793	2013
654,857	10	143,842	33,721	49,507	2014
671,035	45	147,207	28,227	46,287	2015
936,659	8	185,618	28,846	43,534	2016
1,065,110	14	215,496	30,244	45,893	2017
1,013,949	10	191,952	39,798	51,977	2018
– 325	3	2,688	18,543	9,537	Incheon Tax Office
– 116	–	12,399	3,789	6,793	Bukincheon Tax Office
1,014,431	–	172,951	7,702	10,837	Seoincheon Taxation Office
– 41	7	3,914	9,764	24,810	Namincheon Tax Office

Source : National Tax Service

2. 지방세 부담

단위 : 천원, 명, 세대

	지방세 ¹⁾ Local taxes	인구(외국인제외) Population (excluding foreigners)	1인당부담액(원) Tax burden per capita(won)
2013	2,855,673,272	2,879,779	991,629
2014	3,220,967,846	2,902,608	1,109,681
2015	3,727,716,891	2,925,815	1,274,078
2016	4,028,660,896	2,943,069	1,368,864
2017	4,427,781,851	2,948,542	1,501,685
2018	4,465,820,714	2,954,642	1,511,459
본 청	842,021,557	—	—
중 구	416,764,886	122,499	3,402,190
동 구	61,632,189	66,233	930,536
미 추 홀 구	307,371,940	416,542	737,913
연 수 구	606,879,606	346,359	1,752,169
남 동 구	625,177,775	537,161	1,163,855
부 평 구	429,598,488	524,640	818,844
계 양 구	243,477,461	312,680	778,679
서 구	796,138,622	538,596	1,478,174
강 화 군	95,288,328	68,896	1,383,075
웅 진 군	41,469,862	21,036	1,971,376

주 : 1) 자치구세 포함(징수금액) Including autonomous district tax

자료 : 세정담당관

Local Tax Burden

Unit : 1,000 won, person, house

세대(외국인제외) Households (excluding foreign household)	세대당부담액(원) Tax burden per household(won)	
1,118,985	2,552,021	2013
1,136,280	2,834,660	2014
1,154,004	3,230,246	2015
1,171,399	3,439,188	2016
1,188,917	3,724,214	2017
1,213,201	3,681,023	2018
—	—	City
57,887	7,199,628	Jung-gu
28,952	2,128,771	Dong-gu
184,275	1,668,007	Michuhol-gu
129,806	4,675,282	Yeonsu-gu
218,945	2,855,410	Namdong-gu
212,906	2,017,785	Bupyeong-gu
124,281	1,959,088	Gyeyang-gu
211,847	3,758,083	Seo-gu
32,556	2,926,905	Ganghwa-gun
11,746	3,530,552	Ongjin-gun

Source : Tax Administration Division

3. 지방세 징수

단위 : 백만원

	합계	광역시세 Metropolitan taxes	군·구세 Gun-Gu taxes	보통세		
				광역시세		
				취득세 Acquisition	등록면허세 Registration and License	레저세 Leisure
2018	4,465,821	3,617,518	848,303	1,524,462	3,905	21,462
본 청	842,021	842,021	-	-	-	-
중 구	416,765	303,158	113,607	145,174	-	6,994
동 구	61,631	42,520	19,111	14,069	-	-
미추홀구	307,372	234,837	72,535	151,772	-	4,355
연수구	606,880	473,283	133,597	232,811	-	6,629
남동구	625,178	499,347	125,831	265,593	-	-
부평구	429,599	337,871	91,728	166,852	-	3,484
계양구	243,476	192,856	50,620	113,212	-	-
서구	796,138	607,276	188,862	380,961	-	-
강화군	95,289	58,533	36,756	44,942	2,973	-
옹진군	41,472	25,816	15,656	9,076	932	-

	보통세						
	구세 District Tax				군세		
	등록면허세 Registration and License	재산세 Property	주민세(재산분) Resident (Pro Rata Property)	주민세(종업원분) Resident (Pro Rata Employee)	주민세 Resident	재산세 Property	자동차세 Automobile
2018	89,890	632,804	9,621	64,939	1,720	18,772	11,221
본 청	-	-	-	-	-	-	-
중 구	9,167	101,216	1,580	15,032	-	-	-
동 구	2,588	12,905	407	2,968	-	-	-
미추홀구	9,862	56,778	668	3,516	-	-	-
연수구	12,049	108,535	1,245	10,089	-	-	-
남동구	15,086	95,038	2,091	11,058	-	-	-
부평구	10,249	68,878	1,088	9,525	-	-	-
계양구	8,086	38,572	462	2,069	-	-	-
서구	22,803	150,882	2,080	10,682	-	-	-
강화군	-	-	-	-	852	11,600	9,297
옹진군	-	-	-	-	868	7,172	1,924

자료 : 세정담당관

Collection of Local Taxes

Unit : million won

Ordinary Taxes					
Metropolitan City Taxes					
주민세(균등분) Resident (Per Capita)	자동차세 Auto mobile	지방소득세 Local Income	지방소비세 Local Consumption	담배소비세 Tobacco consumption	
18,681	484,995	624,116	305,809	190,215	2018
—	251,322	—	305,809	190,215	City
1,178	9,109	107,344	—	—	Jung-gu
631	4,313	17,471	—	—	Dong-gu
2,433	25,670	40,202	—	—	Michuhol-gu
2,077	38,118	133,297	—	—	Yeonsu-gu
3,826	51,147	118,003	—	—	Namdong-gu
3,072	42,689	74,252	—	—	Bupyeong-gu
1,820	26,376	27,529	—	—	Gyeyang-gu
3,644	36,251	106,018	—	—	Seo-gu
—	—	—	—	—	Ganghwa-gun
—	—	—	—	—	Ongjin-gun

Ordinary Taxes		목적세 Objective Taxes		과년도수입		
County Tax		광역시세 Metropolitan City Tax				
담배소비세 Tobacco Consumption	지방소득세 Local Income	지역자원시설세 Local Resource and Facility	지방교육세 Local Education	Revenue form previous year		
7,445	11,883	98,588	355,794	- 10,509	8	2018
-	-	-	83,675	11,000	-	City
-	-	9,620	32,304	- 8,565	- 13,388	Jung-gu
-	-	1,608	3,986	442	243	Dong-gu
-	-	6,798	24,915	- 21,308	1,711	Michuhol-gu
-	-	15,599	45,825	- 1,073	1,679	Yeonsu-gu
-	-	15,169	41,341	4,268	2,558	Namdong-gu
-	-	8,887	32,881	5,754	1,988	Bupyeong-gu
-	-	4,357	15,501	4,061	1,431	Gyeyang-gu
-	-	23,060	62,497	- 5,155	2,415	Seo-gu
5,126	8,867	926	9,416	276	1,014	Ganghwa-gun
2,319	3,016	12,564	3,453	- 209	357	Ongjin-gun

Source : Tax Administration Division

4. 예산결산총괄

단위 : 백만원

	예산현액 Budget			세입(A) Revenue		
	계	일반	특별	계	일반	특별
	Total	General accounts	Special accounts	Total	General accounts	Special accounts
2013	13,183,588	9,524,231	3,659,357	12,789,045	9,610,203	3,178,843
2014	13,187,017	9,383,914	3,803,103	12,635,119	9,169,230	3,465,889
2015	14,174,474	10,378,636	3,795,838	14,100,260	10,554,702	3,545,558
2016	14,630,443	11,032,406	3,598,037	14,839,158	11,316,499	3,522,659
2017	15,621,498	12,144,980	3,476,518	15,836,717	12,384,567	3,452,150
2018	16,303,875	12,526,581	3,777,294	16,530,445	12,703,465	3,826,980
본 청	10,168,729	6,758,213	3,410,516	10,286,578	6,826,508	3,460,070
중 구	425,168	382,628	42,540	440,047	397,646	42,401
동 구	305,610	303,069	2,541	313,786	311,208	2,578
미추홀구	672,197	639,103	33,094	683,303	650,202	33,101
연 수 구	610,614	568,870	41,744	609,338	567,652	41,686
남 동 구	860,969	812,997	47,972	881,857	833,652	48,205
부 평 구	809,478	781,667	27,811	819,269	791,517	27,752
계 양 구	548,153	514,162	33,991	563,030	528,940	34,090
서 구	923,688	809,832	113,856	939,936	826,086	113,850
강 화 군	620,319	616,315	4,004	622,166	618,084	4,082
웅 진 군	358,950	339,725	19,225	371,135	351,970	19,165

자료 : 회계담당관, 군·구

Summary of Budget and Settlement

Unit : million won

세출(B) Expenditure			잉여 (A-B) Surplus			
계	일반	특별	계	일반	특별	
Total	General accounts	Special accounts	Total	General accounts	Special accounts	
11,345,359	8,800,682	2,544,677	1,385,049	753,257	631,792	2013
11,413,447	8,477,089	2,936,358	1,221,672	692,142	529,530	2014
12,464,350	9,611,297	2,853,052	1,595,625	943,405	692,506	2015
12,378,534	10,081,695	2,296,840	2,414,254	1,199,827	1,214,427	2016
12,989,051	10,914,775	2,074,276	2,624,750	1,267,044	1,357,706	2017
13,343,792	11,179,019	2,164,773	3,112,394	1,454,599	1,657,796	2018
8,492,359	6,493,525	1,998,834	1,794,219	332,983	1,461,236	City
331,125	307,209	23,916	108,922	90,437	18,485	Jung-gu
191,369	190,488	881	122,417	120,720	1,697	Dong-gu
603,157	588,047	15,110	80,146	62,155	17,991	Michuhol-gu
461,172	446,379	14,793	148,166	121,273	26,893	Yeonsu-gu
692,700	669,893	22,807	114,898	93,912	20,987	Namdong-gu
674,545	665,579	8,966	144,724	125,938	18,786	Bupyeong-gu
446,771	423,992	22,779	116,259	104,948	11,311	Gyeyang-gu
717,218	671,553	45,665	222,718	154,533	68,185	Seo-gu
443,453	442,843	610	178,713	175,241	3,472	Ganghwa-gun
289,923	279,511	10,412	81,212	72,459	8,753	Ongjin-gun

Source : Accounting Division, Gun-Gu

5. 일반회계 세입예산 개요¹⁾

단위 : 백만원

	합계 Total	지방세 Local tax		세외수입				
				경상적 세외수입				
				소계 Sub total	재산 임대수입 Property rents	사용료 수입 rents	수수료 수입 fees	사업수입 Business product
2013	9,532,943	2,832,062	1,948,746	217,807	8,163	59,081	61,761	11,054
2014	9,058,235	3,220,968	557,937	211,067	7,170	57,785	63,396	11,362
2015	10,001,803	3,633,937	1,160,644	233,559	7,810	66,448	68,546	12,403
2016	10,464,843	3,951,297	914,833	274,417	7,828	59,287	84,450	23,041
2017	11,884,207	4,307,502	915,162	316,135	8,057	63,291	94,914	20,201
2018	12,006,163	4,379,790	574,259	324,452	8,548	70,544	104,777	21,653
본 청	6,758,211	3,557,727	242,181	90,983	5,638	41,900	20,348	8,570
중 구	329,500	107,581	22,773	15,891	408	2,687	4,297	571
동 구	278,335	17,175	7,051	5,874	99	1,103	1,959	185
미추홀구	618,446	68,120	33,464	25,026	184	1,898	10,325	2,756
연 수 구	568,022	133,910	41,591	27,803	481	1,855	8,164	100
남 동 구	687,730	117,427	50,922	37,217	64	2,877	14,412	3,241
부 평 구	748,519	91,603	48,374	39,599	321	3,398	21,991	-
계 양 구	468,219	48,969	34,148	23,646	186	1,593	11,203	420
서 구	723,613	186,757	60,484	38,487	141	6,486	9,608	2,012
강 화 군	523,950	35,331	22,559	15,463	957	6,261	1,485	2,312
웅 진 군	301,618	15,190	10,712	4,463	69	486	985	1,486

주 : 1) 최종예산액 Final budget.

자료 : 세정담당관, 군·구

Budget Revenues of General Accounts

Unit : million won

Non tax revenues								
Current non-tax revenues		임시적 세외수입 Temporary non-tax revenues						
징수교부금 수입 Collection grants	이자수입 Interest	소 계 Sub0total	재산매각수입 Property disposal	부담금 Allotment	과징금 및 과태료 등 (Fines and penalties etc)	잡수입 Miscellan- eous	기타수입 Other income	
58,650	19,097	1,730,939	716,505	50,378	—	224,504	15,383	2013
55,972	15,382	346,870	76,522	67,595	—	187,438	15,315	2014
63,300	15,053	927,085	771,171	35,350	—	107,189	13,376	2015
78,846	20,965	640,414	446,151	60,379	15,518	78,252	40,114	2016
106,135	23,535	599,028	387,004	96,185	17,335	81,305	17,197	2017
90,329	28,600	249,807	44,775	64,585	17,268	85,664	37,515	2018
3,640	10,887	151,198	34,796	53,817	1,175	60,509	901	City
6,381	1,547	6,882	1,492	555	1,283	2,254	1,298	Jung-gu
1,524	1,004	1,177	55	153	364	—	605	Dong-gu
8,111	1,752	8,438	654	797	3,270	2,879	838	Michuhol-gu
15,045	2,158	13,788	—	337	1,538	2,869	9,044	Yeonsu-gu
14,549	2,074	13,705	—	767	1,974	2,802	8,162	Namdong-gu
11,860	2,029	8,775	160	443	2,585	2,331	3,256	Bupyeong-gu
8,423	1,821	10,502	1,668	972	1,240	2,003	4,619	Gyeyang-gu
18,100	2,139	21,997	5,707	3,833	3,368	4,154	4,935	Seo-gu
1,966	2,482	7,096	143	146	287	5,263	1,257	Ganghwa-gun
730	707	6,249	100	2,765	184	600	2,600	Ongjin-gun

Source : Tax Administration Division, Gun-gu

5. 일반회계 세입예산 개요¹⁾ (계속)

단위 : 백만원

	지방교부세	조정교부금	재정보전금	보조금	지방채
	Local share tax	Control grants	Control grants	Subsidies	Local borrowing
2013	608,292	347,346	41,638	2,822,487	932,372
2014	646,452	388,641	7,825	3,065,697	117,784
2015	614,076	447,187	—	3,437,926	111,440
2016	769,905	560,062	—	3,638,479	19,388
2017	922,939	596,199	1,680,026	2,204,643	—
2018	989,638	599,149	222,955	4,094,775	127,796
본 청	547,238	—	—	1,836,963	—
중 구	7,790	30,506	—	117,543	—
동 구	6,997	83,194	—	95,313	—
미추홀구	13,521	119,087	—	338,473	—
연수구	41,770	—	222,955	—	127,796
남동구	5,000	65,379	—	388,002	—
부평구	12,475	123,204	—	420,093	—
계양구	11,092	106,363	—	223,636	—
서구	5,992	47,182	—	377,197	—
강화군	215,731	9,948	—	187,468	—
옹진군	122,032	14,286	—	110,087	—

주 : 1) 최종예산액 Final budget.

자료 : 세정담당관, 군·구

Budget Revenues of General Accounts (Continued)

Unit : million won

보존수입 등 및 내부거래								
소계	보존수입 등 Conservation revenues				내부거래 Internal transaction			
	잉여금 net surplus	전년도 이월금 Carryover	융자금 원금수입 Loan collection		전입금 Transferred from	예탁금 및 예수금 Contribution		
							Sub total	
724,169	476,652	132,803	342,514	1,335	247,517	210,417	37,100	2013
982,843	702,009	291,553	409,751	705	280,833	175,333	105,500	2014
596,592	410,022	280,241	129,257	525	179,065	174,065	5,000	2015
983,443	722,163	377,422	343,911	830	261,280	150,780	110,500	2016
1,117,960	772,180	641,046	130,707	427	345,781	146,015	199,766	2017
1,142,077	873,851	582,485	287,092	4,274	185,501	126,763	58,738	2018
574,102	415,675	160,922	253,998	755	158,427	124,689	33,738	City
43,307	43,293	40,183	3,110	—	14	14	—	Jung-gu
68,605	68,585	66,056	2,529	—	20	20	—	Dong-gu
45,781	43,778	39,987	3,791	—	2,003	2,003	—	Michuhol-gu
124,277	41,552	38,033		3,519	—	—	—	Yeonsu-gu
61,000	61,000	58,000	3,000	—	—	—	—	Namdong-gu
52,770	52,733	47,311	5,422	—	37	37	—	Bupyeong-gu
44,011	44,011	40,683	3,328	—	—	—	—	Gyeyang-gu
46,000	21,000	21,000	—	—	25,000	—	25,000	Seo-gu
52,913	52,913	45,303	7,610	—	—	—	—	Ganghwa-gun
29,311	29,311	25,007	4,304	—	—	—	—	Ongjin-gun

Source : Tax Administration Division, Gun-gu

6. 일반회계 세입결산

단위 : 백만원

	예산현액 Budget			
	금액 Amount			구성비(%) Percent distribution
	계 Total	시 City	군·구 Gun·Gu	
2013	9,344,685	5,676,349	3,668,336	100.00
2014	9,019,291	5,242,623	3,776,668	100.00
2015	10,416,176	6,210,111	4,206,065	100.00
2016	10,105,127	6,125,401	3,979,726	100.00
2017	11,884,207	6,761,623	5,122,584	100.00
2018	12,006,165	6,758,213	5,247,952	100.00
지 방 세 수 입	4,388,826	3,557,727	822,063	36.55
세 외 수 입	242,183	242,183	323,035	2.02
- 재산임대수입	5,638	5,638	2,910	2.33
- 사 용 료 수 입	41,900	41,900	28,644	17.30
- 수 수 료 수 입	20,348	20,348	84,429	8.40
- 사 업 수 입	8,570	8,570	13,083	3.54
- 징수교부금수입	3,640	3,640	86,689	1.50
- 이 자 수 입	10,887	10,887	17,713	4.50
- 재 산 매 각 수 입	34,796	34,796	9,979	14.37
- 부 담 금	53,817	53,817	10,768	22.22
-과징금 및 과태료 등	1,175	1,175	16,093	0.49
- 기 타 수 입	60,509	60,509	25,155	24.98
- 지 난 연 도 수 입	901	901	-	0.37
보존수입등 내부거래	574,102	574,102	571,494	4.78
- 순 세 계 잉 여 금	160,922	160,922	459,090	28.03
- 전 입 금	124,689	124,689	28,590	21.72
- 이 월 금	253,998	253,998	421,563	44.24
- 융자금 원금수입	755	755	33,094	0.13
- 예탁금 및 예수금	33,738	33,738	2,074	5.88
지 방 교 부 세	547,238	547,238	36,614	4.56
조 정 교 부 금	-	-	442,400	-
재 정 보 전 금	-	-	599,149	-
보 조 금	-	-	222,955	-
지 방 채	1,836,963	1,836,963	2,257,812	15.30

자료 : 세정담당관, 군·구

Settled Revenues of General Accounts

Unit : million won

결산 Settlement				예산대비 결산비율(%) Budget/ settlement ratio	
금액 Amount			구성비(%) Percent distribution		
계 Total	시 City	군·구 Gun·Gu			
9,608,411	5,870,867	3,737,544	100.00	102.82	2013
8,996,583	4,765,272	4,231,311	100.00	99.75	2014
10,555,101	6,182,040	4,373,061	100.00	101.33	2015
11,212,879	6,327,873	4,885,006	100.00	110.96	2016
11,674,185	6,977,426	4,696,759	100.00	98.23	2017
7,674,810	6,826,507	5,977,959	100.00	63.92	2018
4,465,821	3,617,518	844,234	58.19	101.75	Local tax
245,939	245,939	367,858	3.20	101.55	Non-tax revenues
6,598	6,598	3,761	2.68	117.03	Property rents
45,482	45,482	29,906	18.49	108.55	Rents
20,153	20,153	88,477	8.19	99.04	Fees
10,361	10,361	9,059	4.21	120.90	Business receipts
3,112	3,112	94,722	1.27	85.49	Levy grants
11,905	11,905	17,678	4.84	109.35	Interest receipts
16,655	16,655	13,070	6.77	47.86	Property disposal
66,961	66,961	9,833	27.23	124.42	Allotment
1,589	1,589	18,647	0.65	135.23	Fines and penalties etc
61,635	61,635	42,214	25.06	101.86	Miscellaneous
1,487	1,487	36,647	0.60	165.04	Revenue form Previous year
573,866	573,866	920,497	7.48	99.96	Conservation revenues and Internal transaction
160,922	160,922	536,736	28.04	100.00	Net annual surplus
124,647	124,647	14,015	21.72	99.97	Transferred from
253,581	253,581	369,747	44.19	99.84	Carry-Over
978	978	—	0.17	129.54	Loan Collection
33,738	33,738	—	5.88	100.00	Deposit
552,938	552,938	450,833	7.20	101.04	Local share tax
—	—	656,358	—	—	Control grants
—	—	—	—	—	Control grants
1,836,246	1,836,246	2,486,999	23.93	99.96	Subsidy
—	—	—	—	—	Local bond

Source : Tax Administration Division, Gun-gu

6. 일반회계 세입결산 (계속)

단위 : 백만원

결산	계	중구	동구	미추홀구	연수구
2013	3,737,544	282,892	164,748	383,816	316,080
2014	4,231,311	307,701	210,736	434,152	385,361
2015	4,373,061	328,535	202,497	503,760	390,596
2016	4,885,006	374,869	236,270	571,353	465,509
2017	4,696,759	392,342	18,168	601,765	516,022
2018	5,977,959	420,358	311,208	650,203	726,467
지 방 세 수 입	844,234	113,607	19,111	72,535	133,597
세 외 수 입	367,858	52,488	9,614	32,774	36,162
- 재 산 임 대 수 입	3,761	521	100	445	484
- 사 용 료 수 입	29,906	3,547	937	1,816	2,236
- 수 수 료 수 입	88,477	4,325	1,988	10,784	8,357
- 사 업 수 입	9,059	618	200	338	130
- 징수교부금수입	94,722	10,915	1,664	9,294	14,138
- 이 자 수 입	17,678	1,562	1,889	1,649	2,234
- 재 산 매 각 수 입	13,070	1,499	631	741	556
- 부 담 금	9,833	1,466	97	936	893
- 과징금 및 과태료	18,647	2,859	411	2,782	1,916
- 잡 수 입	42,214	1,775	1,074	117	3,804
- 과 년 도 수 입	36,647	23,401	623	31	1,414
보존수입등및내부거래	920,497	95,539	93,011	77,028	122,652
- 순 세 계 잉 여 금	536,736	40,183	66,056	32,192	86,244
- 전 입 금	14,015	14	20	-	3,517
- 이 월 금	369,747	55,342	26,935	44,836	32,891
- 융자금원금수입	-	-	-	-	-
- 예탁금및예수금	-	-	-	-	-
지 방 교 부 세	450,833	9,847	11,131	15,552	11,921
조 정 교 부 금	656,358	30,899	82,591	119,087	40,520
재 정 보 전 금	-	-	-	-	-
보 조 금	2,486,999	117,978	95,750	333,227	222,801
지 방 채	-	-	-	-	-

자료 : 세정담당관, 군·구

Settled Revenues of General Accounts (Continued)

Unit : million won

남동구	부평구	계양구	서구	강화군	옹진군
487,094	513,295	317,732	510,301	494,227	273,549
601,635	603,447	354,629	531,421	590,827	278,004
594,708	603,080	393,647	604,089	464,444	287,705
682,003	663,939	453,601	568,570	516,202	352,690
722,056	719,428	49,344	748,752	568,135	360,747
754,895	791,517	528,940	826,085	616,316	351,970
123,187	91,727	50,621	188,862	35,331	15,656
48,959	51,725	36,975	64,470	22,559	12,132
64	301	167	400	957	322
2,798	3,505	1,813	6,599	6,261	394
13,665	23,457	11,266	11,929	1,485	1,221
3,188	—	427	380	2,312	1,466
16,982	12,171	9,005	17,724	1,966	863
2,073	2,160	2,256	353	2,482	1,020
1,332	140	1,668	6,330	143	30
547	521	491	1,945	146	2,791
2,345	2,992	1,763	3,077	287	215
3,157	4,269	5,524	14,075	5,263	3,156
2,808	2,209	2,595	1,656	1,257	653
85,144	86,862	102,270	137,660	52,913	67,418
69,987	48,397	53,049	70,318	45,303	25,007
10,428	36	—	—	—	—
4,729	38,429	49,221	67,343	7,610	42,411
—	—	—	—	—	—
—	—	—	—	—	—
10,344	17,137	14,144	11,987	215,731	133,039
87,084	124,596	101,114	46,233	9,948	14,286
—	—	—	—	—	—
400,177	419,470	223,816	376,873	187,468	109,439
—	—	—	—	—	—

Source : Tax Administration Division, Gun-gu

6-1. 시, 군 · 구별 일반회계 세입결산

단위 : 백만원

	합계	지방세	세외수입	지방교부세
	Total	Local tax	Non-tax revenue	Local share tax
2013	9,603,219	2,852,266	2,029,213	610,216
2014	9,165,902	3,220,968	571,775	650,619
2015	10,555,101	3,727,717	1,158,336	809,235
2016	11,316,499	4,028,661	962,052	788,850
2017	12,378,713	4,427,782	914,413	948,445
2018	12,647,421	4,463,176	616,262	1,005,160
본 청	6,826,507	3,617,518	245,939	552,938
중 구	420,358	113,607	52,488	9,847
동 구	311,208	19,111	9,614	11,131
미추홀구	650,203	72,535	32,774	15,552
연 수 구	567,653	133,597	36,162	11,921
남 동 구	754,895	123,187	48,959	10,344
부 평 구	791,517	91,727	51,725	17,137
계 양 구	528,940	50,621	36,975	14,144
서 구	826,085	188,862	64,470	11,987
강 화 군	618,085	36,755	25,024	217,120
웅 진 군	351,970	15,656	12,132	133,039

자료 : 세정담당관, 군·구

Settled Revenues of General Accounts by Si, Gun and Gu

Unit : million won

조정교부금 (또는 재정 보전금)	보조금	지방채	보전수입 등 및 내부거래	
Control grants	Subsidies	Local borrowing	Conservation revenues and Internal transaction	
352,847	2,822,642	932,372	–	2013
453,188	3,061,607	153,505	1,054,240	2014
495,257	3,385,890	110,440	868,225	2015
653,308	3,659,534	19,388	1,204,706	2016
639,176	3,872,455	1,000	1,575,442	2017
656,418	4,322,555	–	1,583,849	2018
–	1,836,246	–	573,866	City
30,899	117,978	–	95,539	Jung-gu
82,591	95,750	–	93,011	Dong-gu
119,087	333,227	–	77,028	Michuhol-gu
40,520	222,801	–	122,652	Yeonsu-gu
87,084	400,177	–	85,144	Namdong-gu
124,596	419,470	–	86,862	Bupyeong-gu
101,114	223,816	–	102,270	Gyeyang-gu
46,233	376,873	–	137,660	Seo-gu
10,008	186,778	–	142,399	Ganghwa-gun
14,286	109,439	–	67,418	Ongjin-gun

Source : Tax Administration Division, Gun-gu

7. 일반회계 세출예산 개요¹⁾

단위 : 백만원

	합계	일반공공 행정	공공질서 및 안전	교육	문화 및 관광	환경보호	사회복지	보건
	Total	General public Administration	Public Order, Safety	Education	Culture, Tourism	Protection of Environment	Social Welfare	Health
2013	9,234,225	1,668,816	67,749	571,544	466,700	291,688	2,910,315	198,059
2014	11,844,859	1,624,865	72,497	652,229	859,308	703,707	3,533,222	197,317
2015	10,152,505	1,919,616	104,283	750,099	392,966	275,770	3,691,966	201,989
2016	10,655,239	1,522,504	166,801	767,197	471,281	328,537	3,975,381	152,715
2017	11,719,659	1,829,330	178,898	783,724	471,315	404,438	4,245,411	192,395
2018	11,853,640	1,414,333	214,074	809,748	439,153	441,866	4,839,552	174,715
본 청	6,508,410	1,055,425	148,844	715,189	244,409	210,182	2,430,345	35,446
중 구	329,500	36,151	1,719	5,213	19,936	16,614	113,167	7,118
동 구	278,335	16,119	1,486	2,362	12,529	4,750	85,139	5,284
미추홀구	618,446	36,601	7,092	13,507	7,850	31,094	361,777	16,261
연 수 구	540,348	38,897	2,176	14,712	22,878	26,407	239,098	14,368
남 동 구	726,464	36,873	4,715	9,626	8,680	31,085	411,020	18,231
부 평 구	748,519	39,574	12,090	9,656	20,488	27,822	433,680	20,959
계 양 구	468,219	22,599	4,675	13,052	12,800	18,207	240,811	15,828
서 구	809,832	63,023	8,777	17,998	41,745	30,302	377,733	20,730
강 화 군	523,949	36,316	18,373	6,625	36,527	30,075	103,249	12,577
웅 진 군	301,618	32,755	4,127	1,808	11,311	15,328	43,533	7,913

주 : 1) 최종예산액임. Final budget

자료 : 예산담당관, 군·구

Budget Expenditure of General Accounts

Unit : million won

농림해양 수산 Agriculture, Forestry, Ocean, Marine	산업· 중소기업 Industry, Small and medium enterprises	수송 및 교통 Transportation, Traffic	국토 및 지역개발 Country, Region Development	과학기술 Science and Technology	예비비 Contingency	기타 Other	
299,355	177,258	965,138	542,138	158,221	72,924	845,109	2013
230,799	123,539	1,414,202	1,214,782	40,790	128,896	1,048,707	2014
256,762	96,504	812,464	438,644	43,779	158,610	1,009,054	2015
258,878	99,487	976,185	537,294	49,560	267,883	1,081,536	2016
337,011	109,088	976,987	703,715	39,389	292,698	1,155,255	2017
306,032	102,656	954,832	599,349	37,717	304,493	1,235,889	2018
149,484	64,575	655,872	245,766	37,717	9,185	505,971	City
7,846	1,581	26,145	26,850	—	4,237	62,923	Jung-gu
146	592	26,145	25,948	—	66,905	51,700	Dong-gu
739	3,435	27,413	24,328	—	3,042	85,307	Michuhol-gu
3,736	2,384	20,355	18,554	—	73,761	63,022	Yeonsu-gu
3,481	3,650	29,861	54,775	—	24,827	89,639	Namdong-gu
2,398	3,147	17,848	34,060	—	32,451	94,346	Bupyeong-gu
6,507	4,019	16,710	10,296	—	33,691	69,024	Gyeyang-gu
8,227	7,640	38,000	68,710	—	31,307	95,640	Seo-gu
78,271	9,102	61,075	47,636	—	18,864	65,259	Ganghwa-gun
45,197	2,531	35,408	42,426		6,223	53,058	Ongjin-gun

Source : Budget Division, Gun-Gu

8. 일반회계 세출결산

단위 : 백만원

	예산현액 Budget			
	금액 Amount			구성비(%)
	계 Total	시 City	군·구 Gun Gu	Percent distribution
2013	9,524,231	5,852,803	3,671,428	100
2014	9,203,388	5,250,396	3,952,992	100
2015	10,331,791	6,130,945	4,200,846	100
2016	10,798,301	6,125,401	4,672,900	100
2017	11,956,082	6,761,623	5,194,459	100
2018	12,276,772	6,508,404	5,768,368	99.98
일 반 공 공 행 정	1,473,736	1,055,424	418,312	12.00
공공질서 및 안전	230,270	148,843	81,427	1.88
교 육	813,509	715,189	98,320	6.63
문 화 및 관 광	523,737	244,409	279,328	4.27
환 경 보 호	440,584	210,182	230,402	3.59
사 회 복 지	4,871,368	2,430,345	2,441,023	39.68
보 건	185,872	35,445	150,427	1.51
농 립 해 양 수 산	325,924	149,483	176,441	2.65
산 업 · 중 소 기 업	113,013	64,574	48,439	0.92
수 송 및 교 통	991,695	655,871	335,824	8.08
국토 및 지역개발	705,798	245,766	460,032	5.75
과 학 기 술	37,717	37,717	-	0.31
예 비 비	327,845	9,185	318,660	2.67
기 타	1,232,704	505,971	726,733	10.04

자료 : 회계담당관, 군·구

Settled Expenditure of General Accounts

Unit : million won

결산 Settlement				예산대 결산비율 (%) Budget/ Settlement ratio	
금액 Amount			구성비(%)		
계 Total	시 City	군·구 Gun Gu	Percent distribution		
8,800,682	5,608,675	3,192,007	100	92.40	2013
8,527,784	5,041,686	3,486,098	100	92.66	2014
9,611,297	5,997,491	3,613,806	100	93.03	2015
10,081,693	6,094,511	3,987,182	100	93.36	2016
10,914,774	6,562,923	4,351,851	100	91.29	2017
11,179,014	6,493,519	4,685,495	100	91.06	2018
1,380,685	1,053,529	327,156	12.35	93.69	General public Administration
202,001	147,195	54,806	1.81	87.72	Public order And safety
810,615	715,167	95,448	7.25	99.64	Educatio
410,848	243,776	167,072	3.68	78.45	Culture and Tourism
405,572	202,477	203,095	3.63	92.05	Environmental Protection
4,786,471	2,426,868	2,359,603	42.82	98.26	Social Welfare
163,456	36,522	126,934	1.46	87.94	Health
278,175	138,512	139,663	2.49	85.35	Agriculture, forestry and marine Fisheries
97,152	65,294	31,858	0.87	85.97	Industry Small Business
882,676	670,884	211,792	7.90	89.01	Transport and Transportation
529,945	255,676	274,269	4.74	75.08	Land and Regional development
37,681	37,681	—	0.34	99.90	Science and Technology
—	—	—	—	—	Reserve fund
1,193,737	499,938	693,799	10.68	96.84	Other

Source : Accounting Division, Gun-Gu

8. 일반회계 세출결산 (계속)

단위 : 백만원

예산현액	계	중구	동구	미추홀구	연수구
2013	3,671,428	274,086	155,393	383,255	314,096
2014	3,952,992	311,391	175,895	431,646	346,245
2015	4,200,846	311,463	192,769	490,482	370,198
2016	4,672,900	304,231	219,761	518,579	447,995
2017	5,194,459	325,000	260,378	587,641	504,017
2018	5,768,368	382,627	303,069	639,103	568,870
일반공공행정	418,312	40,969	16,252	52,220	41,779
공공질서및안전	81,427	1,750	2,536	7,151	2,253
교육	98,320	5,213	2,362	13,507	15,910
문화및관광	279,328	36,889	15,148	18,674	38,524
환경보호	230,402	17,490	4,759	25,010	26,499
사회복지	2,441,023	115,208	87,803	370,017	242,654
보건	150,427	7,981	6,077	16,672	14,668
농림해양수산	176,441	8,272	536	868	3,735
산업·중소기업	48,439	1,951	3,883	3,849	2,384
수송및교통	335,824	45,648	8,242	17,046	20,396
국토및지역개발	460,032	34,134	36,879	26,025	23,420
과학기술	-	-	-	-	-
예비비	318,660	4,165	66,892	2,757	73,626
기타	726,733	62,957	51,700	85,307	63,022

출처 : 회계담당관

Settled Expenditure of General Accounts (Continued)

Unit : million won

남동구	부평구	계양구	서구	강화군	옹진군
475,712	506,284	308,086	492,999	487,968	273,549
529,349	549,921	339,216	511,654	477,959	279,716
579,182	592,354	377,681	570,097	459,437	257,183
663,367	634,027	413,545	637,134	496,491	337,770
722,056	701,684	478,271	712,794	549,301	353,317
812,997	781,667	514,162	809,832	616,316	339,725
57,988	44,076	26,941	63,023	41,131	33,933
8,532	14,480	6,252	8,777	25,296	4,400
11,139	9,656	13,052	17,998	7,625	1,858
15,441	20,780	24,004	41,745	52,275	15,848
25,493	29,879	18,207	30,302	35,706	17,057
415,856	436,535	241,020	377,733	108,689	45,508
18,649	21,390	19,543	20,730	16,302	8,415
3,868	2,645	6,524	8,227	85,812	55,954
3,846	3,336	8,703	7,640	10,252	2,595
24,996	24,612	28,316	38,000	85,229	43,339
87,734	47,686	18,945	68,710	64,557	51,942
—	—	—	—	—	—
50,037	32,246	33,631	31,307	18,182	5,817
89,418	94,346	69,024	95,640	62,260	53,059

Source : Accounting Division, Gun-Gu

8. 일반회계 세출결산 (계속)

단위 : 백만원

예산현액	계	중구	동구	미추홀구	연수구
2013	3,192,007	201,456	128,379	349,895	279,006
2014	3,486,098	238,220	146,229	397,506	300,554
2015	3,613,805	247,486	151,660	451,338	299,680
2016	3,987,181	278,331	162,972	496,250	348,829
2017	4,351,851	296,818	174,952	524,737	396,886
2018	4,685,495	307,209	190,488	588,048	446,379
일반공공행정	327,156	32,650	14,359	40,252	34,645
공공질서및안전	54,806	1,638	1,959	6,265	2,104
교육	95,448	5,132	2,354	13,308	14,577
문화및관광	167,072	15,491	6,129	17,415	26,202
환경보호	203,095	15,691	4,536	23,790	20,653
사회복지	2,359,603	109,084	84,598	355,376	235,884
보건	126,934	7,429	5,064	14,669	13,774
농림해양수산	139,663	4,992	490	818	3,446
산업·중소기업	31,858	1,466	1,444	3,276	2,363
수송및교통	211,792	28,976	6,153	13,753	11,525
국토및지역개발	274,269	24,176	17,603	16,407	19,507
과학기술	-	-	-	-	-
예비비	-	-	-	-	-
기타	693,799	60,484	45,799	82,719	61,699

출처 : 회계담당관

Settled Expenditure of General Accounts (Continued)

Unit : million won

남동구	부평구	계양구	서구	강화군	옹진군
426,744	465,658	285,260	441,290	387,119	227,200
471,748	507,755	303,252	445,977	395,141	279,716
498,275	554,779	324,797	491,059	363,530	231,201
559,382	576,178	353,679	533,879	393,295	284,386
601,484	632,603	394,215	611,092	425,736	293,328
669,893	665,579	423,992	671,553	442,843	279,511
39,722	32,709	22,648	49,482	31,500	29,189
6,808	7,545	4,236	7,604	13,273	3,374
11,113	9,616	12,498	17,904	7,306	1,640
10,088	20,389	12,272	20,260	28,232	10,594
23,173	27,056	17,177	26,251	31,450	13,318
409,618	426,077	236,857	364,285	96,529	41,295
16,985	18,306	13,083	18,818	12,401	6,405
3,573	2,492	5,110	6,725	64,355	47,662
3,016	2,211	2,708	3,900	9,404	2,070
16,279	13,889	15,521	28,140	43,538	34,018
46,861	13,063	15,067	38,182	42,665	40,738
—	—	—	—	—	—
—	—	—	—	—	—
82,657	92,226	66,815	90,002	62,190	49,208

Source : Accounting Division, Gun-Gu

8-1. 시, 군 · 구별 일반회계 세출결산

단위 : 백만원

	합계	일반공공 행정	공공질서 및 안전	교육	문화 및 관광	환경보호	사회복지	보건
	Total	General public Administration	Public Order, Safety	Education	Culture, Tourism	Protection of Environment	Social Welfare	Health
2013	8,917,925	1,686,289	72,972	569,614	426,683	281,130	2,887,173	197,444
2014	8,527,784	983,654	68,881	550,263	469,165	245,408	3,214,341	193,940
2015	9,611,296	1,873,840	77,276	747,349	347,405	266,069	3,637,542	199,280
2016	10,081,694	1,491,220	160,325	765,670	450,064	315,618	3,920,503	148,462
2017	10,914,774	1,790,941	177,844	779,540	422,698	370,639	4,165,251	172,474
2018	11,322,118	1,398,951	203,725	810,640	416,201	407,892	4,792,709	165,120
본 청	6,493,519	1,053,529	147,195	715,167	243,776	202,477	2,426,868	36,522
중 구	307,209	32,650	1,638	5,131	15,491	15,691	109,084	7,429
동 구	190,488	14,359	1,959	2,354	6,129	4,536	84,598	5,064
미추홀구	588,048	40,252	6,265	13,308	17,415	23,790	355,376	14,669
연 수 구	446,379	34,645	2,104	14,577	26,202	20,653	235,884	13,774
남 동 구	812,997	57,988	8,532	11,139	15,441	25,493	415,856	18,649
부 평 구	665,579	32,709	7,545	9,616	20,389	27,056	426,077	18,306
계 양 구	423,992	22,648	4,236	12,498	12,272	17,177	236,857	13,083
서 구	671,553	49,482	7,604	17,904	20,260	26,251	364,285	18,818
강 화 군	442,843	31,500	13,273	7,306	28,232	31,450	96,529	12,401
웅 진 군	279,511	29,189	3,374	1,640	10,594	13,318	41,295	6,405

자료 : 회계담당관, 군 · 구

Settled Expenditure of General Accounts by Si, Gun and Gu

Unit : million won

농림해양 수산	산업· 중소기업	수송 및 교통	국토 및 지역개발	과학기술	예비비	기타	
Agriculture, Forestry, Ocean, Marine	Industry, Small and medium enterprises	Transportation, Traffic	Country, Region Development	Science Technology	Contingency	Other	
250,099	125,034	905,887	472,920	118,219	69,709	854,752	2013
241,213	110,260	912,460	559,728	40,778	5,985	931,708	2014
224,260	83,188	763,923	370,372	43,779	—	977,014	2015
244,292	89,698	925,025	470,186	49,534	1	1,051,094	2016
271,881	102,704	883,242	614,550	39,371	1,446	1,123,639	2017
278,470	97,982	891,393	570,818	37,681	50,037	1,200,499	2018
138,512	65,294	670,884	255,676	37,681	—	499,938	City
4,992	1,466	28,976	24,176	—	—	60,485	Jung-gu
490	1,444	6,153	17,603	—	—	45,799	Dong-gu
818	3,276	13,753	16,407	—	—	82,719	Michuhol-gu
3,446	2,363	11,525	19,507	—	—	61,699	Yeonsu-gu
3,868	3,846	24,996	87,734	—	50,037	89,418	Namdong-gu
2,492	2,211	13,889	13,063	—	—	92,226	Bupyeong-gu
5,110	2,708	15,521	15,067	—	—	66,815	Gyeyang-gu
6,725	3,900	28,140	38,182	—	—	90,002	Seo-gu
64,355	9,404	43,538	42,665	—	—	62,190	Ganghwa-gun
47,662	2,070	34,018	40,738	—	—	49,208	Ongjin-gun

Source : Accounting Division, Gun-Gu

9. 특별회계 세입세출 예산개요

단위 : 백만원

	합계 Total	공기업특별회계 Specialaccountsofpublicenterprises				
		계 Sub-Total	상수도 Waterwork	하수도 Sewerage	경제자유구역 개발사업 Free Economic Zone Development	지역개발기금 Local Development Funds
2013	2,688,072	1,595,189	317,933	150,961	794,638	331,657
2014	2,910,791	1,592,008	309,915	197,133	638,078	446,882
2015	3,078,432	1,473,987	319,066	177,640	630,211	347,070
2016	2,986,126	1,202,384	318,872	195,197	388,028	300,287
2017	2,962,064	1,906,517	389,923	217,556	947,053	351,985
2018	2,732,715	1,399,561	421,793	212,073	765,695	257,423
세입	2,732,715	1,399,561	421,793	212,073	765,695	257,423
세외수입	1,138,163	856,328	281,840	191,031	383,457	1,281
보조금	466,148	17,674	3,850	4,733	9,091	-
지방교부세	-	-	-	-	-	-
지방채	-	-	-	-	-	122,034
보전수입등내부거래	995,404	525,559	136,103	16,309	373,147	134,108
세출	2,732,715	1,399,561	421,793	212,073	765,695	257,423
일반공공행정	5,566	343	-	-	343	257,423
공공질서 및 안전	-	-	-	-	-	-
교육	23,716	-	-	-	-	-
문화 및 관광	85,410	4,739	-	-	4,739	-
환경보호	815,075	567,986	357,484	210,502	-	-
사회복지	451,845	-	-	-	-	-
보건	-	-	-	-	-	-
농림해양수산	-	-	-	-	-	-
산업·중소기업	655	-	-	-	-	-
수송 및 교통	334,817	-	-	-	-	-
국토 및 지역개발	937,455	755,853	-	-	755,853	-
과학기술	-	-	-	-	-	-
기타	78,176	70,640	64,309	1,571	4,760	-

주 : 최종 예산액임

자료 : 예산담당관

Revenues & Settlement of Special Accounts

계 Sub-Total	기타 특별회계 Other special accounts						
	학교용지 부담금	인천대학교 운영	인천 전문대학 운영	의료급여 기금	검단1지구 토지구획 정리 사업	검단2지구 토지구획 정리 사업	
1,092,883	16,032	4,951	—	283,665	255	29,813	2013
1,318,783	11,919	—	—	286,512	2,900	5,321	2014
1,604,445	32,497	—	—	320,740	25,415	18,160	2015
1,783,742	27,539	—	—	333,030	3,558	23,143	2016
1,055,547	25,503	—	—	404,282	3,111	3,226	2017
1,333,154	23,416	—	—	450,891	6,053	5,087	2018
1,333,154	23,416	—	—	450,891	6,053	5,087	revenues
281,835	22,126	—	—	950	1,313	1,896	Non-tax revenues
448,474	—	—	—	359,420	—	—	Subsidy
—	—	—	—	—	—	—	Local share tax
—	—	—	—	—	—	—	Local bond
469,845	1,290	—	—	90,521	4,740	3,191	
1,333,154	23,416	—	—	450,891	6,053	5,087	Expenditure
5,223	—	—	—	—	—	—	General public Administration
—	—	—	—	—	—	—	Public order and safety
23,716	23,416	—	—	—	—	—	Education
80,671	—	—	—	—	—	—	Culture and Tourism
247,089	—	—	—	—	—	—	Environmental Protection
451,845	—	—	—	450,845	—	—	Social welfare
—	—	—	—	—	—	—	Health
—	—	—	—	—	—	—	Agriculture, forestry and Marine Fisheries
655	—	—	—	—	—	—	Industry Small Business
334,817	—	—	—	—	—	—	Transport and Transportation
181,602	—	—	—	—	6,053	5,087	Land and Regional development
—	—	—	—	—	—	—	Science and Technology
7,536	—	—	—	46	—	—	Others

Source : Budget Division

9. 특별회계 세입세출 예산개요 (계속)

단위 : 백만원

	기타 특별회계							
	원당지구 토지구획 정리사업	당하지구 토지구획 정리사업	오류지구 토지구획 정리사업	마전지구 토지구획 정리사업	불로지구 토지구획 정리사업	인천국제공항 배후지원 단지사업	도시교통 사업	광역교통 시설
2013	-	11,386	7,547	423	1,444	-	45,514	19,467
2014	5,000	20,356	6,731	4,016	794	-	45,630	53,203
2015	-	21,671	28,674	3,045	2,174	-	36,830	34,257
2016	13,684	17,573	22,744	10,665	9,474	-	43,541	53,661
2017	5,324	8,778	13,043	25,219	2,288	-	57,794	20,099
2018	9,134	21,689	35,243	21,998	12,765	-	52,287	43,032
세입	9,134	21,689	35,243	21,998	12,765	-	52,287	43,032
세 외 수 입	8,909	770	31,276	6,205	10,810	-	33,977	31,102
보 조 금	-	-	-	-	-	-	1,295	-
지 방 교 부 세	-	-	-	-	-	-	-	-
지 방 채	-	-	-	-	-	-	-	-
보전수입등내부거래	225	20,919	3,967	15,793	1,955	-	17,015	11,930
세출	9,134	21,689	35,243	21,998	12,765	-	52,287	43,032
일 반 공 공 행 정	-	-	-	-	-	-	-	-
공공질서 및 안전	-	-	-	-	-	-	-	-
교 육	-	-	-	-	-	-	-	-
문 화 및 관 광	-	-	-	-	-	-	-	-
환 경 보 호	-	-	-	-	-	-	-	-
사 회 복 지	-	-	-	-	-	-	-	-
보 건	-	-	-	-	-	-	-	-
농 립 해 양 수 산	-	-	-	-	-	-	-	-
산업 ` 중소기업	-	-	-	-	-	-	-	-
수 송 및 교 통	-	-	-	-	-	-	51,990	43,032
국토 및 지역개발	9,134	21,689	34,589	21,998	12,765	-	-	-
과 학 기 술	-	-	-	-	-	-	-	-
기 타	-	-	654	-	-	-	297	-

주 : 최종 예산액임

자료 : 예산담당관

Revenues & Settlement of Special Accounts (Continued)

Other special accounts							
도시철도 사업	도시개발	장기미집행 도시계획시설 대지보상	기반시설	지하도상가	아시아 경기대회 특별회계	수도권 매립지 주변지역 환경개설	
289,257	5,610	966	2,340	10,058	364,155	—	2013
471,530	11,580	288	2,140	12,307	378,556	—	2014
471,440	30,359	341	2,140	19,279	537,423	20,000	2015
173,113	23,662	346,985	2,140	20,083	575,053	84,094	2016
132,140	34,217	350	2,561	19,681	99,635	198,296	2017
238,493	38,479	359	2,341	22,191	65,055	284,641	2018
238,493	38,479	359	2,341	22,191	65,055	284,641	revenues
3,720	2,591	8	46	4,563	4,301	117,272	Non-tax revenues
87,759	—	—	—	—	—	—	Subsidy
—	—	—	—	—	—	—	Local share tax
—	—	—	—	—	—	—	Local bond
14,014	35,888	351	2,295	17,628	60,754	167,369	
238,493	38,479	359	2,341	22,191	65,055	284,641	Expenditure
—	—	—	—	—	—	5,223	General public Administration
—	—	—	—	—	—	—	Public order and safety
—	—	—	—	—	—	300	Education
—	—	—	—	—	65,055	15,616	Culture and Tourism
—	—	—	—	—	—	247,089	Environmental Protection
—	—	—	—	—	—	1,000	Social welfare
—	—	—	—	—	—	—	Health
—	—	—	—	—	—	—	Agriculture,forestay and Marine Fisheries
—	—	—	—	—	—	655	Industay Swall Business
231,954	—	—	—	—	—	7,841	Transport and Transportation
—	38,479	359	2,341	22,191	—	6,917	Land and Regional development
—	—	—	—	—	—	—	Seience and Technology
6,539	—	—	—	—	—	—	Others

Source : Budget Division

10. 특별회계 예산결산

Settled Budget of Special Accounts

단위 : 백만원

Unit : million won

	회 계 수 Accounts	예산현액 Budget	세입 Revenues	세출 Expenditures	
2013	22	3,447,563	2,965,543	2,453,230	2013
2014	21	3,580,464	3,241,687	2,833,632	2014
2015	22	3,580,392	3,309,564	2,757,582	2015
2016	26	3,320,822	3,235,276	2,197,171	2016
2017	25	3,131,313	3,107,909	1,957,143	2017
2018	26	3,410,505	3,460,060	1,998,821	2018
공 기 업	3	1,565,354	1,592,684	886,911	Special account of Public enterprises
학교용지부담금	1	23,416	33,693	23,271	School site
재 난 안 전	1	5,885	5,885	5,499	Disaster safety
소 방	1	141,067	139,048	124,541	Fire fighting
의 료 급 여 기 금	1	450,891	450,891	449,949	Medical treatment funds
인천광역시아시아 경기대회특별회계	1	78,955	77,489	68,507	Special Accounting for the Incheon Metropolitan Asian Games
인천광역시수도권 매립지주변지역 환 경 개 선 특 별 회 계	1	290,995	292,621	38,571	Environmental Improvement in the Surrounding Area of the Seoul Metropolitan Area in Incheon Metropolitan City
수 질 개 선	1	15,332	15,319	14,774	Quality Improved
공공폐수처리시설	1	3,337	2,942	1,940	Wastewater End Treatment Facility
구 획 정 리	7	123,424	128,969	40,624	Parcel theorem
도 시 교 통 사 업	1	58,712	61,814	31,176	Traffic project
광 역 교 통 시 설	1	50,261	51,606	20,651	Wide-area transportation facilities
도 시 철 도 사 업	1	360,428	360,565	176,277	Urban railway
도 시 개 발	1	38,478	42,703	1,794	Urban development
장기미집행도시 계획시설대지보상	1	358	358	1	Land Compensation for Long-Term Unexecuted Urban Planning Facilities
기 반 시 설	1	2,341	2,350	1	Infrastructure
지 하 도 상 가	1	22,191	22,694	5,320	An underground shopping mall
원 도 심 활 성 화	1	179,080	178,429	109,014	The original city Activation

자료 : 회계담당관

Source : Accounting Division

11. 군구별 특별회계 예산개요

Budget of Special Accounts by Gu, Gun

단위 : 백만원

Unit : million won

	합계	의료보험기금	새마을 소득지원 사업비 Aid to saemaeul income	주차장 시설비 Parking facilities	의료보호기금	기반 시설	기타	
	Total	Medical care funds			Medical care funds	Based facilities	Others	
2013	171,142	1,332	—	74,722	2,604	2,717	89,767	2013
2014	198,870	2,238	—	76,990	1,787	2,599	115,256	2014
2015	202,396	2,469	—	83,405	1,766	2,772	111,984	2015
2016	244,298	2,528	209	101,336	2,538	1,676	136,012	2016
2017	301,912	3,506	2,723	174,334	2,241	1,565	117,542	2017
2018	318,392	3,240	5,463	122,099	3,910	1,035	182,646	2018
중 구	25,272	—	—	9,104	267	302	15,599	Jung-gu
동 구	2,541	—	—	1,824	278	—	439	Dong-gu
미추홀구	33,101	—	—	25,493	1,025	—	6,583	Michuhol-gu
연 수 구	38,598	—	—	19,399	714	29	18,456	Yeonsu-gu
남 동 구	47,972	1,367	—	24,741	—	55	21,809	Namdong-gu
부 평 구	27,811	1,441	—	164	—	—	26,206	Bupyeong-gu
계 양 구	15,208	—	—	12,637	748	261	1,562	Gyeyang-gu
서 구	113,856	—	—	25,706	833	29	87,289	Seo-gu
강 화 군	4,004	327	2,219	1,114	34	310	—	Ganghwa-gun
옹 진 군	10,029	105	3,244	1,917	11	49	4,703	Ongjin-gun

자료 : 예산담당관실, 군·구

Source : Budget Division, Gun-Gu

12. 교육비 특별회계 세입결산

단위 : 천원

	예산액 ① Budget	징수결정액 Estimated amount of collection	수납액 ② Amount received
2013	2,661,284,394	2,700,146,529	2,698,984,801
2014	2,941,866,361	2,991,238,146	2,990,008,707
2015	3,055,912,847	3,130,594,586	3,128,870,196
2016	3,306,909,019	3,464,433,045	3,462,789,199
2017	3,675,912,423	3,906,054,989	3,900,297,217
2018	3,919,054,837	4,269,610,393	4,268,229,043
중 앙 정 부 이 전 수 입	2,783,816,829	2,785,206,216	2,785,206,216
지방자치단체이전수입	805,556,409	809,815,386	809,815,386
기 타 이 전 수 입	26,816,469	26,791,185	26,791,185
교 수 - 학 습 활 동 수 입	74,593,197	75,207,192	74,856,045
행 정 활 동 수 입	1,123,947	1,145,601	1,145,601
자 산 수 입	84,746,172	83,914,569	83,910,956
이 자 수 입	5,933,048	6,363,243	6,363,243
적 립 금 수 입	-	-	-
금 융 자 산 회 수	170,000	205,000	205,000
기 타 수 입	5,501,235	14,249,541	13,222,951
지 방 교 육 채	-	-	-
전 년 도 이 월 금	130,797,531	466,712,460	466,712,460

자료 : 인천광역시 교육청

Settled Revenues of Special Accounts for Education

Unit : 1,000 won

불납결손액	미수납액	증감 (②-①)	
Deficit	Amount unpaid	Increase or decrease	
175,953	985,775	37,700,407	2013
130,103	1,099,336	48,142,346	2014
87,628	1,636,761	72,957,350	2015
202,468	1,441,379	155,880,180	2016
109,261	5,648,511	224,384,794	2017
156,034	1,225,316	349,174,206	2018
—	—	1,389,387	Transfer income from central government
—	—	4,258,977	Transfer income from local government
—	—	-25,284	Other transfer income
102,963	248,184	262,848	Teaching-learning activity income
—	—	21,654	Administrative activity income
—	3,613	-835,216	Investment income
—	—	430,195	Interest income
—	—	—	Reserve income
—	—	35,000	Financial asset recovery
53,071	973,519	7,721,716	Other income
—	—	—	Local educational bonds
—	—	335,914,929	Carry-over from previous year

Source : Incheon Metropolitan office of Education

13. 교육비 특별회계 세출결산

단위 : 백만원

	예산 ① Budget	예산결정후 증감액② Change in budget amount after budget finalizations		
		전년도이월액 Carry-over from previous year	예비비지출 결정액 Estimated amount of emergency fund	이용 및 이체 Use and Transfer
2013	2,661,284	67,328	1,140 -1,140	1,418,299 -1,418,299
2014	2,941,866	51,468	375 -375	139,328 -139,328
2015	3,055,913	69,682	577 -577	- -
2016	3,306,909	143,115	153 -153	738 -738
2017	3,675,912	256,328	770 -770	- -
2018	3,919,055	335,915	1,119 -1,119	13,893 -13,893
인 적 자 원 운 용	1,988,944	156	21 -	6,012 -6,012
교수학습활동지원	167,490	18,545	56 -	7,604 -7,604
교 육 복 지 지 원	317,104	-	- -	43 -43
보 건 급 식 체 육 활 동	270,601	26,478	826 -	- -
학 교 재 정 지 원 관 리	430,329	-	- -	45 -45
학 교 교 육 여 건 개 선 시 설	391,205	275,813	216 -	- -
평 생 교 육	10,819	2	- -	- -
직 업 교 육	-	-	- -	- -
교 육 행 정 일 반	36,278	789	- -	189 -189
기 관 운 영 관 리	21,340	14,132	- -	- -
지 방 채 상 환 및 리 스 로	223,241	-	- -	- -
예 비 비 및 기 타	61,704	-	- -1,119	- -

자료 : 인천광역시 교육청

Settled Expenditure of Special Accounts for Education

Unit : million won

예산현액 (①+②) Budget amount	지출액 Expenditure	다음연도이월액 Carry-over to next year	불용액 Unused	
2,728,612	2,635,706	51,466	41,440	2013
2,993,334	2,896,030	69,683	27,621	2014
3,125,595	2,953,718	143,115	28,762	2015
3,450,024	3,095,552	256,328	98,144	2016
3,932,240	3,433,585	335,915	162,740	2017
4,254,970	3,858,161	315,615	81,195	2018
1,989,121	1,982,689	172	6,260	Human reSource operation
186,091	166,474	18,012	1,605	Teaching-learning activity support
317,104	314,308	—	2,796	Educational
297,905	271,619	25,214	1,072	Health/school lunch/physical education activity
430,329	428,834	—	1,495	School financial support management
667,234	388,621	259,625	18,988	School education condition improvement facilities
10,821	10,769	—	52	Lifelong education
—	—	—	—	Vocational education
37,067	28,565	8,080	423	General educational administratio
35,472	29,931	4,512	1,029	Institution operation and management
223,241	223,195	—	46	Local bond repayment and lease fee
60,585	13,156	—	47,429	Reserve fund and others

Source : Incheon Metropolitan office of Education

14. 시 공유재산

Public Properties Commonly Owned by City

단위 : 백만원

Unit : million won

	합 계 Total	행정재산 Administrative property	일반재산 General property	
	평 가 액 Appraisal value	평 가 액 Appraisal value	평 가 액 Appraisal value	
2013	28,791,386	21,360,435	7,430,950	2013
2014	30,537,597	24,297,598	6,239,999	2014
2015	34,835,295	25,110,096	9,725,199	2015
2016	41,926,978	31,647,769	10,279,209	2016
2017	41,870,900	31,779,013	10,091,887	2017
2018	36,536,502	26,380,971	10,155,531	2018
토 지 (천㎡)	23,944,859	19,693,056	4,251,803	Land (1000㎡)
– 대	5,237,952	2,117,088	3,120,863	Dwelling
– 전	288,175	257,540	30,635	Field
– 답	335,702	312,608	23,095	Paddy Field
– 임 야	229,493	211,437	18,056	Forestry
– 기타토지	17,853,537	16,794,383	1,059,154	Other Land
건 물 (천㎡)	4,228,619	4,194,459	34,160	Building (1000㎡)
– 사 무 소	228,594	228,031	563	Office
– 주 택	22,538	13,182	9,356	Dwelling
– 기타건물	3,977,487	3,953,246	24,241	Others Building
임 목 죽 (㎡)	39,474	38,762	712	Forest & Bamboo
공 작 물 (점)	2,056,704	1,936,122	120,582	Structure (Each)
기계기구 (점)	3,056	1,550	1,505	Machine & Implement(Each)
선 박 (대)	9,381	9,381	–	Vessel (ton)
항공기 (대)	5,060	5,060	–	Airplane
무체재산 (건)	4,372	1,786	2,586	Immaterial Property(Cases)
유 가 증 권 (주)	6,240,838	497,253	5,743,586	Securities(Stock)
용익물권 (건)	3,836	3,542	294	Right to thing (Case)
회원권	303	–	303	Membership

자료 : 재산관리담당관

Source : Property Management Division

15. 지방재정자립지표

Local Finance Independence Indicator

단위 : %

Unit : %

	재정자립도 ¹⁾ Financial independence	재정자주도 ²⁾ Financial autonomy	기준재정 수요충족도 (재정력지수) ³⁾ Financial ability indices	
2013	67.3	77.3	0.9	2013
2014	62.6	71.8	0.9	2014
2015	59.1	68.4	0.8	2015
2016	62.5	72.9	0.8	2016
2017	59.2	67.4	0.8	2017
2018	60.3	70.7	0.8	2018

주 : 1) 재정자립도 = 자체수입[지방세(지방교육세 제외)+세외수입] / 일반회계(지방교육세 제외) X 100

2) 재정자주도 = 자체수입[지방세(지방교육세 제외)+세외수입]+자주재원[지방교부세+조정교부금등] / 일반회계 예산액(지방교육세 제외) X 100

3) 기준재정수요충족도(재정력지수) = 기준재정수입액 / 기준재정수요액 X 100 ← 교부전기준

자료 : 예산담당관실

Source : Budget Division



제59회

인천통계연보

Incheon Statistical Yearbook

INCHEON STATISTICAL YEARBOOK 2019
제59회 인천통계연보

XVI 소득 및 지출

Income and Expenditure



제59회

인천통계연보

Incheon Statistical Yearbook

1. 지역소득 Regional Income

Unit : billion won, %, %p

			2011	2012	2013	2014	2015	2016	2017	
지역내총생산 및 지출(명목) (전 국 대 비 구 성 비)			64.4 (4.6)	66.4 (4.6)	69.4 (4.6)	74.6 (4.8)	80.1 (4.8)	84.7 (4.9)	88.5 (4.8)	Gross regional domestic product and expenditure(at current prices) (Composition to whole country)
경제성장률(실질가격)			1.7	3.7	2.7	4.8	1.8	2.6	4.3	Economic growth rate(at chained prices)
생산	농림어업 제조업 건설업 서비스업(1)	농림어업	-3.0	-1.7	0.4	9.9	-7.8	-0.1	1.8	Agriculture, forestry and fishing
		제조업	1.9	1.8	0.6	3.5	6.4	2.2	5.1	Manufacturing
		건설업	-11.1	-12.1	2.3	-7.3	-1.5	20.1	4.7	Construction
		서비스업(1)	2.9	6.1	4.4	4.3	0.6	1.8	3.5	Service
	지출	민간소비	3.1	0.1	2.4	2.9	2.1	3.2	2.7	Private
		정부소비	4.5	4.7	2.7	5.7	4.9	5.7	6.4	Government
		건설투자	-6.9	-15.0	2.8	-8.6	1.1	19.1	7.2	Construction investment
		설비투자	17.2	-0.2	-5.8	19.0	-4.0	7.0	-5.4	Facilities investment
	지식재산생산물투자		2.6	6.5	5.7	8.0	4.0	4.4	7.0	Intellectual property products
	생산구조 (2)	농림어업	0.4	0.4	0.4	0.4	0.3	0.3	0.3	Agriculture, forestry and fishing
제조업		29.5	29.3	28.4	27.1	27.5	27.2	28.0	Manufacturing	
건설업		6.7	6.0	6.0	5.4	5.2	6.1	6.4	Construction	
서비스업(1)		60.0	60.7	60.6	60.7	60.6	60.2	60.5	Service	
지출구조 (3)	민간소비	56.0	56.0	55.5	53.8	51.8	51.1	51.0	Private	
	정부소비	14.8	15.3	15.1	15.2	15.1	15.4	16.0	Government	
	건설투자	21.0	17.8	17.6	15.0	14.3	16.2	17.1	Construction investment	
	설비투자	12.2	11.9	10.5	11.6	10.5	10.9	9.8	Facilities investment	
지식재산생산물투자		4.8	5.0	5.2	5.3	5.2	5.2	5.5	Intellectual property products	
지역총소득(명목) (전 국 대 비 비 중) (지역내총생산대비수준)			65.9 4.7 102.4	68.4 4.7 103.0	72.1 4.8 103.9	77.2 4.9 103.5	80.78 4.9 100.9	86.3 4.9 102.0	90.6 4.9 102.3	Gross primary income(at current prices) (Composition to whole country)
소득구조 (4)	피용자보수 영업잉여 및 재산소득 생산 및 수입세	피용자보수	48.3	48.9	48.9	48.2	49.5	49.1	49.3	Compensation of employees
		영업잉여 및 재산소득	21.0	19.4	20.5	21.5	19.9	20.7	20.0	Operating surplus and property income
		생산 및 수입세	10.4	10.6	9.8	9.9	10.2	10.4	10.9	Net tax on production and import
가계소득(명목)(5) (명 목 증 감 른) (실 질 증 감 른)			37.5 4.1 0.7	39.6 5.7 3.7	42.0 5.9 4.8	44.4 5.8 4.3	47.8 7.8 6.7	50.1 4.6 3.8	52.3 4.4 2.5	Income accounts of individuals
1인당 주요 지표 (7)	지역내 총생산	금 액	23,384	23,770	24,526	26,068	27,798	29,120	30,284	
		상 대 수 준	83.8	82.6	82.2	84.5	85.4	85.5	84.5	
	민간소비	금 액	13,086	13,314	13,606	14,019	14,386	14,873	15,431	
		상 대 수 준	91.9	90.6	90.7	91.3	91.2	91.4	90.8	
가계소득 (5)	금 액	금 액	13,600	14,181	14,829	15,507	16,598	17,222	17,884	
		상 대 수 준	89.8	90.3	90.2	91.2	91.9	93.0	93.1	

주 : (1) G.도매 및 소매업 +...+ S. 기타서비스업(하수폐기물처리, 원료재생 및 환경복원업 포함)

(2) 총부가가치(기초가격, 명목)=100

(3) 지역내총생산에 대한 지출(명목)=100

(4) 지역총소득(명목)=100

(5) 가계(민간비법인기업 포함) 및 가계에 봉사하는 비영리단체 총처분가능소득

자료 : 데이터혁신담당관

Source : Data Innovation Division

2. 제도부문별 지역소득

단위 : 백만원

거래 및 균형항목 Transactions and balancing items	2017				
	비금융법인 Nonfinancial Corporations		금융법인 Financial Corporations		일반정부
	사용 Disbursement	원천 Source	사용 Disbursement	원천 Source	사용 Disbursement
피 용 자 보 수	-	-	-	-	-
영 업 잉 여	-	12,972,303	-	184,622	-
순 생 산 및 수 입 세	-	-	-	-	-
재 산 소 득	7,482,397	1,528,532	659,934	780,184	1,034,499
이 자 , 임 료	2,448,410	543,204	619,595	771,182	1,034,499
법 인 기 업 분 배 소 득	4,939,699	838,349	39,938	8,100	-
배 당 금	1,951,136	838,349	39,938	8,100	-
준 법 인 기 업 소 득 인 출	2,988,563	-	-	-	-
국외직접투자에 대한 재투자수익	94,288	82,388	401	901	-
기 타 투 자 소 득	-	64,591	-	-	-
순 본 원 소 득	7,018,437	7,018,437	304,871	304,871	10,356,464
총 본 원 소 득	20,019,553	20,019,553	582,079	582,079	12,441,685
소득, 부 등에 대한 경상세	2,586,144	-	37,326	-	-
사 회 부 담 금	-	518,309	-	8,096	-
고용주의 실제사회부담금	-	-	-	-	-
고용주의 의제사회부담금	-	518,309	-	8,096	-
가 계 의 사 회 부 담 금	-	-	-	-	-
사 회 수 혜 금	518,309	-	8,096	-	4,154,976
사 회 보 장 수 혜 금	-	-	-	-	1,644,153
기 타 사 회 보 험 수 혜 금	518,309	-	8,096	-	799,020
사 회 부 조 수 혜 금	-	-	-	-	1,711,803
기 타 경 상 이 전	1,295,656	1,324,254	7,016	36,332	20,376,637
비생명보험의 순보험료	278,948	-	-	-	3,341
비생명보험의 보험금	-	268,880	-	-	-
기 타 경 상 이 전	1,016,708	1,055,374	7,016	36,332	20,373,296
순 처 분 가 능 소 득	4,460,892	4,460,892	296,861	296,861	18,045,264
총 처 분 가 능 소 득	17,462,007	17,462,007	574,069	574,069	20,130,485

자료 : 「지역소득통계」 통계청 소득통계과, 「시도 지역내총생산」시도

주 : 1) 가계(민간 비법인기업 포함) 및 가계에 봉사하는 비영리단체

Income Accounts by Institutional Sector

2017					
General Government	가계 및 비영리단체 ¹⁾ Households and NPISH		합계 Total		
원천 Source	사용 Disbursement	원천 Source	사용 Disbursement	원천 Source	
-	-	44,702,325	-	44,702,325	Compensation of employees
60,741	-	5,774,718	-	18,992,384	Operating surplus
9,846,531	-	-	-	9,846,531	Taxes on net production and imports
1,483,691	1,612,814	6,119,769	10,789,645	9,912,176	Property income
1,219,539	1,612,814	1,220,132	5,715,319	3,754,057	Interest, Rent
263,394	-	3,271,128	4,979,637	4,380,971	Distributed income of corporations
263,394	-	535,617	1,991,074	1,645,460	Dividends
-	-	2,735,511	2,988,563	2,735,511	Withdrawals from income of quasicorporations
-	-	-	94,689	83,290	Reinvested earnings on foreign direct investment
759	-	1,628,510	-	1,693,859	Other investment income
10,356,464	54,983,998	54,983,998	72,663,770	72,663,770	Balance of primary incomes, net
12,441,685	57,567,440	57,567,440	90,610,757	90,610,757	Balance of primary incomes, gross
5,667,829	3,344,135	-	5,967,605	5,667,829	Current taxes on income, wealth, etc
6,421,351	9,987,120	-	9,987,120	6,947,757	Social contributions
2,678,786	4,840,368	-	4,840,368	2,678,786	Employers' actual social contributions
334,783	1,135,856	-	1,135,856	861,189	Employers' imputed social contributions
3,407,782	4,010,896	-	4,010,896	3,407,782	Households' social contributions
-	-	6,181,337	4,681,381	6,181,337	Social Benefits other than social transfers
-	-	1,644,153	1,644,153	1,644,153	Social security benefits in cash
-	-	2,825,381	1,325,426	2,825,381	Other social insurance benefits
-	-	1,711,803	1,711,803	1,711,803	Social assistance benefits in cash
20,131,233	4,207,511	6,080,790	25,886,820	27,572,609	Other current transfers
-	1,029,899	-	1,312,187	-	Net non-life insurance premiums
4,552	-	1,128,614	-	1,402,046	Non-life insurance claims
20,126,681	3,177,613	4,952,176	24,574,633	26,170,563	Current transfers n.e.c.
18,045,264	49,707,358	49,707,358	72,510,375	72,510,375	Disposable income, net
20,130,485	52,290,801	52,290,801	90,457,362	90,457,362	Disposable income, gross

3. 경제활동별 시내총생산(당해년가격)

단위 : 백만원

	총생산액 GRDP	총부가가치			
			농림어업 Agriculture, forestry and fishing	광업 Mining & quarrying	제조업 Manufacturing
2012	66,408,453	59,963,484	246,159	109,159	17,583,631
2013	69,398,005	63,145,694	236,661	102,133	17,951,892
2014	74,611,777	67,870,262	248,189	113,453	18,409,304
2015	80,137,506	72,849,103	249,679	120,490	20,030,797
2016	84,663,335	76,743,899	243,937	150,972	20,905,556
2017	88,547,364	79,797,714	256,319	143,201	22,345,827

	총부가가치				
	정보 및 통신업 Information and communications	금융 및 보험업 Financial intermediation	부동산업 및 임대업 Real estate activities and renting and leasing	사업 서비스업 Business services	공공행정, 국방 및 사회보장행정 Public administration, defence and social security
2012	1,228,791	2,888,361	4,928,661	3,448,238	3,398,404
2013	1,308,720	2,801,874	5,292,425	3,971,417	3,557,992
2014	1,336,150	3,007,858	5,700,926	4,683,912	3,806,789
2015	1,328,880	2,985,835	5,931,193	5,384,826	4,076,399
2016	1,410,553	3,070,653	6,267,287	5,349,971	4,397,785
2017	1,394,422	3,348,673	6,513,879	5,454,019	4,859,280

자료 : 데이터혁신담당관

Gross Regional Domestic Product by Economic Activity(at current prices)

Unit : million won

Gross value added				
전기·가스·수도사업 Electricity, gas and water-supply	건설업 Construction	도소매업 Wholesale & retail trade	운수업 Transport	숙박 및 음식점업 Hotels and restaurants
2,053,653	3,571,098	4,534,775	6,920,104	1,382,367
2,755,278	3,817,059	4,707,984	7,091,613	1,442,183
4,205,541	3,670,199	4,653,919	7,697,560	1,532,295
4,511,849	3,817,269	4,914,534	8,666,267	1,707,939
4,559,378	4,695,662	5,264,582	8,833,944	1,891,798
3,680,463	5,112,396	5,628,727	8,819,317	1,970,794

Gross value added			순생산물세	
교육서비스업 Education	보건업 및 사회 복지서비스업 Human health and social work activities	문화 및 기타서비스업 Culture and other service activities	Taxes less subsidies on Product	
3,187,888	2,382,897	2,099,298	6,444,969	2012
3,355,559	2,585,165	2,167,739	6,252,311	2013
3,660,614	2,889,807	2,253,746	6,741,515	2014
3,784,746	3,015,613	2,322,787	7,288,403	2015
3,887,297	3,276,600	2,537,924	7,919,436	2016
4,057,839	3,659,712	2,552,846	8,749,650	2017

Source : Data Innovation Division

4. 경제활동별 시내총생산(기준년 가격)

단위 : 백만원

	총생산액 GRDP	총부가가치			
			농림어업 Agriculture, forestry and fishing	광업 Mining & quarrying	제조업 Manufacturing
2012	73,129,842	66,621,693	245,266	129,821	18,067,980
2013	75,073,082	68,728,382	246,278	115,370	18,185,177
2014	78,694,187	71,745,798	270,738	129,756	18,828,250
2015	80,137,506	72,849,103	249,679	120,490	20,030,797
2016	82,257,112	74,573,554	249,483	145,934	20,466,278
2017	85,791,563	77,565,232	254,031	132,229	21,509,944

	총부가가치				
	정보 및 통신업 Information and communications	금융 및 보험업 Financial intermediation	부동산업 및 임대업 Real estate activities and renting and leasing	사업 서비스업 Business services	공공행정, 국방 및 사회보장행정 Public administration, defence and social security
2012	1,236,024	2,605,945	5,439,233	3,695,103	3,702,226
2013	1,366,743	2,711,049	5,628,254	4,177,058	3,762,659
2014	1,360,529	2,922,618	5,908,901	4,833,803	3,925,162
2015	1,328,880	2,985,835	5,931,193	5,384,826	4,076,399
2016	1,404,742	3,074,403	6,162,625	5,267,354	4,250,665
2017	1,404,350	3,219,216	6,321,262	5,167,195	4,526,938

자료 : 데이터혁신담당관

주 : 기준년=2010

Gross Regional Domestic Product by Economic Activity(At chained prices)

Unit : million won

Gross value added				
전기·가스·수도사업 Electricity, gas and water-supply	건설업 Construction	도소매업 Wholesale & retail trade	운수업 Transport	숙박 및 음식점업 Hotels and restaurants
4,004,239	4,086,738	4,368,999	9,369,488	1,628,994
4,100,201	4,179,563	4,601,581	9,580,078	1,624,019
5,032,687	3,873,923	4,651,342	9,511,463	1,661,712
4,511,849	3,817,269	4,914,534	8,666,267	1,707,939
4,191,747	4,585,024	5,168,296	8,357,007	1,804,058
4,355,448	4,798,296	5,445,295	8,865,015	1,822,900

Gross value added			순생산물세 Taxes less subsidies on Product	
교육서비스업 Education	보건업 및 사회 복지서비스업 Human health and social work activities	문화 및 기타서비스업 Culture and other service activities		
3,418,746	2,460,922	2,367,228	6,500,423	2012
3,555,782	2,675,095	2,380,819	6,367,782	2013
3,751,131	2,966,989	2,379,785	6,953,457	2014
3,784,746	3,015,613	2,322,787	7,288,403	2015
3,822,814	3,225,580	2,397,544	7,683,558	2016
3,913,964	3,511,334	2,316,656	8,226,001	2017

Source : Data Innovation Division

5. 시내 총생산에 대한 지출(당해년 가격)

Expenditure on GRDP(At current prices)

단위 : 백만원

Unit: million won

	2012	2013	2014	2015	2016	2017	
최 종 소 비 지 출	47,324,070	48,998,345	51,459,877	53,552,498	56,244,247	59,285,029	Final consumption expenditure
민 간	37,195,820	38,498,715	40,124,371	41,472,456	43,240,990	45,118,077	Private
가 계	36,338,629	37,450,480	39,028,222	40,281,643	41,871,607	43,705,600	Households
가계에 봉사하는 민간비영리단체	857,191	1,048,235	1,096,149	1,190,813	1,369,383	1,412,477	NPISHs
정부최종소비지출	10,128,250	10,499,630	11,335,506	12,080,042	13,003,257	14,166,952	Government
총 자 본 형 성	24,090,728	23,786,806	24,616,075	24,685,343	27,732,396	29,251,906	Gross capital formation
총 고 정 자 본 형 성	23,040,291	23,042,544	23,792,533	24,047,722	27,244,432	28,646,200	Gross fixed capital formation
건 설 투 자	11,803,181	12,192,059	11,211,574	11,451,276	13,676,336	15,150,786	Construction
설 비 투 자	7,891,191	7,269,910	8,623,851	8,446,259	9,189,856	8,667,534	Facilities investment
지식재산생산물투자	3,345,919	3,580,575	3,957,108	4,150,187	4,378,240	4,827,880	Intangible fixed assets
재고증감 및 귀중품 순 취 득	1,050,437	744,262	823,542	637,621	487,964	605,706	Changes in inventories
재화와 서비스 순이출	- 5,389,909	- 3,665,662	- 1,548,444	1,741,160	2,050,450	- 217,540	Net shipping-out of goods and services
통 계 상 불 일 치	383,564	278,516	84,269	158,505	- 1,363,758	227,969	Statistical discrepancy
지역내총생산에대한지출	66,408,453	69,398,005	74,611,777	80,137,506	84,663,335	88,547,364	Expenditure on GRDP
1 인 당 민 간 최 종 소 비 지 출 액 (천 원)	13,313.9	13,605.7	14,018.5	14,385.8	14,872.9	15,431.0	Private consumption per capita (thousand won)

자료 : 데이터혁신담당관

Source : Data Innovation Division

6. 시내 총생산에 대한 지출(기준년 가격)

Expenditure on GRDP(At chained prices)

단위 : 백만원

Unit: million won

	2012	2013	2014	2015	2016	2017	
최 종 소 비 지 출	49,172,286	50,381,698	52,148,485	53,552,498	55,557,045	57,509,643	Final consumption expenditure
민간최종소비지출	38,565,275	39,490,716	40,637,499	41,472,456	42,790,000	43,926,333	Private
가 계	37,687,697	38,424,975	39,546,284	40,281,643	41,438,243	42,552,921	Households
가계에 봉사하는 민간비영리단체	880,312	1,066,905	1,092,457	1,190,813	1,351,757	1,373,449	NPISHs
정부최종소비지출	10,603,720	10,887,835	11,510,330	12,080,042	12,767,045	13,580,436	Government
총 자 본 형 성	24,135,826	23,729,440	24,474,202	24,685,343	27,525,961	28,367,641	Gross capital formation
총 고 정 자 본 형 성	23,414,891	23,482,490	24,111,750	24,047,722	27,004,519	27,792,453	Gross fixed capital formation
건 설 투 자	12,054,106	12,392,153	11,329,392	11,451,276	13,637,466	14,619,010	Construction
설 비 투 자	7,846,699	7,392,976	8,794,271	8,446,259	9,035,108	8,549,307	Facilities investment
지식재산생산물투자	3,496,544	3,696,981	3,991,352	4,150,187	4,331,945	4,633,437	Intangible fixed assets
재고증감 및 귀중품 순 취 득	690,372	288,705	399,008	637,621	521,442	577,204	Changes in inventories
재 화 와 서 비 스 이 출	- 102,040	875,152	1,985,417	1,741,160	- 1,013,577	-884,844	Net shipping-out of goods and services
통 계 상 불 일 치	- 18,563	- 52,901	- 123,267	158,505	187,683	839,044	Statistical discrepancy
지역내총생산에대한지출	73,129,842	75,073,082	78,694,187	80,137,506	82,257,112	85,791,563	Expenditure on GRDP
1 인 당 민 간 최 종 소 비 지 출 액 (천 원)	13,804.1	13,956.2	14,197.8	14,385.8	14,717.8	15,023.4	Private consumption per capita (thousand won)

자료 : 데이터혁신담당관

Source : Data Innovation Division



제59회

인천통계연보

Incheon Statistical Yearbook

INCHEON STATISTICAL YEARBOOK 2019
제59회 인천통계연보

XVII 공공행정 및 사법

Public Administration and Justice



제59회

인천통계연보

Incheon Statistical Yearbook

1. 공무원 총괄(정원)

Summary of Government Employees(Authorized)

단위 : 명

Unit : person

	합계	본청	시의회사무처, 직속기관 및 사업소 Provincial council, direct or affiliated agencies		군·구(자치)	읍·면·동	
	Total	Head office		소방서 Fire station	Gun and Gu (Autonomous)	Eup·Myeon· Dong	
2013	13,015(3)	1,738(3)	3,948	2,086	5,657	1,672	2013
2014	13,207(3)	1,745(3)	3,941	2,086	5,815	1,706	2014
2015	13,628(3)	1,845(3)	4,090	2,200	5,926	1,767	2015
2016	13,816(3)	1,898(3)	4,113	2,280	5,916	1,889	2016
2017	14,627(3)	1,977(3)	1,803	2,471	6,225	2,151	2017
2018	15,018(3)	1,882(2)	1,813	2,670	6,371	2,099	2018
정 무 직	...	1	—	...	598	119	Political(selected) Position
별 정 직	...	10	3	...	448	103	Specific
고위공무원	...	(2)	—	...	710	301	Senior civil service
특 정 직	...	—	—	...	610	162	Special(fire fighter)
일 반 직	...	1,865	1,612	...	745	314	General
전문경력관	...	2	7	...	852	323	Expert
연 구 관	...	—	29	...	653	168	Research office
연 구 사	...	4	134	...	784	261	Researcher
지 도 관	...	—	4	...	546	190	Advising officer
지 도 사	...	—	24	...	425	158	Advisor

주 : 1. ()는 국가공무원 숫자임 합계에 미포함

2. 특정직은 소방직 포함

자료 : 정책기획관

Source : Office for Policy Planning

2. 시본청 공무원

단위 : 명

	합계	정무직 Political (selected) Position	별정직 Specific	특정직 Special (fire fighter)	일반직					
					소계 Sub total	1급 1st grade	2급 2nd grade	3급 3rd grade	4급 4th grade	5급 5th grade
2013	1,738(3)	1	10	177 (1)	1,550	(1)	(1)	11	70	292
2014	1,745(3)	1	10	177(1)	1,557(2)	(1)	(1)	10	71	293
2015	1,845(3)	1	10	180(1)	1,654(2)	(1)	(1)	12	78	315
2016	1,898(3)	1	10	184(1)	1,703(2)	(1)	1(1)	13	78	323
2017	1,977(3)	1	10	182(1)	1,784(2)	(1)	1(1)	14	83	336
2018	2077(3)	1	-	180(1)	-	1(1)	3(1)	87	357	771
대 변 인 실	26	-	-	-	-	-	-	1	4	6
미디어담당관실	17	-	-	-	-	-	-	1	4	4
시민정책담당관실	17	-	-	-	-	-	-	1	4	8
민관협치담당관실	8	-	-	-	-	-	-	1	3	3
혁신담당관실	8	-	-	-	-	-	-	1	3	3
지역공동체담당관실	11	-	-	-	-	-	-	1	3	4
감사관실	46	-	-	-	-	-	1	-	7	31
기획조정실	163(1)	-	-	-	-	1	(1)	7	33	74
재정기획관실	159	-	-	-	-	-	1	6	24	74
시민안전본부	107	-	-	-	-	1	-	5	18	47
일자리경제본부	202	-	-	-	-	-	2	10	44	85
행정관리국	131(1)	1	-	-	-	1(1)	1	7	20	45
보건복지국	122	-	-	-	-	-	1	6	25	54
여성가족국	87	-	-	-	-	-	1	4	17	34
문화관광체육국	131	-	-	-	-	-	1	7	25	53
환경녹지국	164	-	-	-	-	-	1	7	30	61
교통국	124	-	-	-	-	-	1	6	19	54
해양항공국	90	-	-	-	-	-	1	4	16	37
도시재생건설국	129	-	-	-	-	-	1	6	27	43
도시균형계획국	140	-	-	-	-	-	1	6	31	51

주 : 1)는 국가공무원 숫자임. 합계에 미포함

2 특정직은 소방직 포함

자료 : 인사과

Government Employees of Head Office(Authorized)

Unit : person

General											
6급	7급	8급	9급	전문 경력관	연구관	연구사	지도관	지도사	임기제 Fixed- term (General)	기타	
6th grade	7th grade	8th grade	9th grade	Expert	Research officer	Research- er	Advising officer	Advisor		Others	
587	485	96	4	-	-	2	-	-	-	-	2013
588	490	96	4	3	-	2	-	-	-	-	2014
641	515	81	6	3	-	3	-	-	-	-	2015
681	545	51	6	2	-	3	-	-	-	-	2016
728	563	50	4	2	-	3	-	-	-	-	2017
586	96	3	-	2	-	4	-	-	-	-	2018
13	1	-	-	1	-	-	-	-	-	-	대 변 인 실
8	-	-	-	-	-	-	-	-	-	-	미디어담당관실
4	-	-	-	-	-	-	-	-	-	-	시민정책담당관실
1	-	-	-	-	-	-	-	-	-	-	민관협력담당관실
1	-	-	-	-	-	-	-	-	-	-	혁신담당관실
3	-	-	-	-	-	-	-	-	-	-	지역공동체담당관실
7	-	-	-	-	-	-	-	-	-	-	감사관실
47	1	-	-	-	-	-	-	-	-	-	기획조정실
54	-	-	-	-	-	-	-	-	-	-	재정기획관실
35	1	-	-	-	-	-	-	-	-	-	시민안전본부
59	1	1	-	-	-	-	-	-	-	-	일자리경제본부
40	53	2	-	-	-	2	-	-	-	-	행정관리국
28	7	-	-	1	-	-	-	-	-	-	보건복지국
28	3	-	-	-	-	-	-	-	-	-	여성가족국
43	-	-	-	-	-	2	-	-	-	-	문화관광체육국
51	14	-	-	-	-	-	-	-	-	-	환경녹지국
39	5	-	-	-	-	-	-	-	-	-	교통국
31	1	-	-	-	-	-	-	-	-	-	해양항공국
50	2	-	-	-	-	-	-	-	-	-	도시재생건설국
44	7	-	-	-	-	-	-	-	-	-	도시균형계획국

Source : Human Resources Division

3. 시의회 사무처, 직속기관 및 사업소 공무원(정원)

단위 : 명

	합계 total	별정직 Specific	특정직 Special (fire fighter)	일반직						
				소계 Sub total	1급 1st grade	2급 2nd grade	3급 3rd grade	4급 4th grade	5급 5th grade	6급 6th grade
2013	3,948	6	2,078	1,856	1	2	8	59	209	398
2014	3,941	6	2,078	1,857	1	1	9	59	207	400
2015	4,090	6	2,192	1,892	1	1	10	60	216	414
2016	4,113	6	2,272	1,835	1	2	8	58	215	414
2017	4,274	6	2,464	1,804	1	2	8	58	207	421
2018	1,813	-	-	-	1	2	8	61	207	423
의 회 사 무 처	100	-	-	-	-	1	-	8	16	34
인 재 개 발 원	37	-	-	-	-	-	1	3	6	9
보 건 환 경 연 구 원	150	-	-	-	-	-	-	-	3	8
농 업 기 술 센 터	31	-	-	-	-	-	-	-	-	-
증 부 소 방 서	6	-	-	-	-	-	-	-	-	-
남 동 소 방 서	-	-	-	-	-	-	-	-	-	-
영 증 소 방 서	1	-	-	-	-	-	-	-	-	-
경 제 자 유 구 역 청	303	-	-	-	1	1	4	15	64	107
상 수 도 사 업 본 부	613	-	-	-	-	-	1	13	50	131
도 시 철 도 건 설 본 부	68	-	-	-	-	-	1	3	11	22
종 합 건 설 본 부	156	-	-	-	-	-	1	4	18	44
여 성 복 지 관	15	-	-	-	-	-	-	1	2	3
여 성 의 광 장	11	-	-	-	-	-	-	1	1	1
문 화 예 술 회 관	37	-	-	-	-	-	-	1	3	10
인 천 대 공 원 사 업 소	47	-	-	-	-	-	-	1	6	11
월 미 공 원 사 업 소	24	-	-	-	-	-	-	1	3	3
계 양 공 원 사 업 소	20	-	-	-	-	-	-	1	4	5
미 추 홀 도 서 관	51	-	-	-	-	-	-	1	6	11
시 립 박 물 관	40	-	-	-	-	-	-	1	3	2
구월농축산물도매시장관리사무소	16	-	-	-	-	-	-	1	2	3
삼산농산물도매시장관리사무소	16	-	-	-	-	-	-	1	2	3
수 산 자 원 연 구 소	22	-	-	-	-	-	-	1	2	2
증 양 협 력 본 부	7	-	-	-	-	-	-	1	2	2
수 산 기 술 지 원 센 터	11	-	-	-	-	-	-	1	-	6
서 부 여 성 회 관	15	-	-	-	-	-	-	1	1	2
아 동 복 지 관	16	-	-	-	-	-	-	1	2	4

자료 : 인사과

Government Employees of Provincial Council, Direct or Affiliated Agencies

Unit : person

General										
7급 7th grade	8급 8th grade	9급 9th grade	전문 경력관 Expert	연구관 Research officer	연구사 Research- er	지도관 Advising officer	지도사 Advisor	임기제 Fixed- term (General)	기타 Others	
706	311	3	—	22	114	3	20	—	—	2013
699	309	5	8	22	114	3	20	—	—	2014
702	291	8	9	26	128	4	22	—	—	2015
693	249	8	9	25	127	4	22	—	—	2016
704	205	9	7	26	130	4	22	—	—	2017
706	202	5	7	29	134	4	24	—	—	2018
34	5	1	1	—	—	—	—	—	—	의회사무처
14	4	—	—	—	—	—	—	—	—	인재개발원
23	3	—	—	22	91	—	—	—	—	보건환경연구원
4	1	—	—	—	—	4	22	—	—	농업기술센터
1	5	—	—	—	—	—	—	—	—	중부소방서
—	—	—	—	—	—	—	—	—	—	남동소방서
—	1	—	—	—	—	—	—	—	—	영종소방서
94	17	—	—	—	—	—	—	—	—	경제자유구역청
284	113	2	—	3	16	—	—	—	—	상수도사업본부
26	5	—	—	—	—	—	—	—	—	도시철도건설본부
77	12	—	—	—	—	—	—	—	—	종합건설본부
9	—	—	—	—	—	—	—	—	—	여성복지관
7	—	1	—	—	—	—	—	—	—	여성익광장
15	2	—	6	—	—	—	—	—	—	문화예술회관
23	6	—	—	—	—	—	—	—	—	인천대공원사업소
14	1	—	—	—	2	—	—	—	—	월미공원사업소
8	2	—	—	—	—	—	—	—	—	계양공원사업소
20	12	1	—	—	—	—	—	—	—	미추홀도서관
12	2	—	—	4	16	—	—	—	—	시립박물관
9	1	—	—	—	—	—	—	—	—	구월농축산물도매시장관리사무소
9	1	—	—	—	—	—	—	—	—	삼산농산물도매시장관리사무소
3	5	—	—	—	9	—	—	—	—	수산자원연구소
2	—	—	—	—	—	—	—	—	—	중앙협력본부
2	—	—	—	—	—	—	2	—	—	수산기술지원센터
7	4	—	—	—	—	—	—	—	—	서부여성회관
9	—	—	—	—	—	—	—	—	—	아동복지관

Source : Human Resources Division

4. 군·구 공무원(정원)

단위 : 명

	합계 total	정무직 Political (selected) Position	별정직 Specific	특정직 Special (fire fighter)	계 Sub-total	일반직				
						1급 1st grade	2급 2nd grade	3급 3rd grade	4급 4th grade	5급 5th grade
2013	5,657	10	20	-	5,620	-	1	5	49	307
2014	5,783	10	17	-	5,756	-	2	5	48	313
2015	6,337	10	19	-	6,308	-	2	5	50	359
2016	6,512	10	22	-	5,365	-	2	5	50	378
2017	6,225	10	21	-	6,181	-	3	3	47	319
2018	6,371	10	24	-	5,491	-	3	4	51	353
중 구	598	1	2	-	595	-	-	1	5	37
동 구	448	1	3	-	445	-	-	-	5	26
미추홀구	710	1	-	-	709	-	-	1	5	38
연수구	610	1	3	-	606	-	-	1	5	34
남동구	745	1	4	-	740	-	1	-	6	44
부평구	852	1	4	-	-	-	1	-	6	44
계양구	653	1	2	-	650	-	-	1	6	40
서구	784	1	4	-	779	-	1	-	6	43
강화군	546	1	-	-	545	-	-	-	3	27
옹진군	425	1	2	-	422	-	-	-	4	20

주 : 읍면동 공무원 정원을 제외한 군·구 본청, 의회, 사업소, 출장소 등의 정원임.

자료 : 군·구

Government Employees of Gun and Gu

Unit : person

General											
6급 6th grade	7급 7th grade	8급 8th grade	9급 9th grade	전문 경력관 Expert	연구관 Research officer	연구사 Resear- cher	지도관 Advising officer	지도사 Advisor	임기제 Fixed- term (General)	기 타 Other	
1,374	1,856	1,579	384	—	1	11	5	48	48	7	2013
1,447	1,919	1,547	403	6	1	12	5	48	48	—	2014
1,579	2,073	1,688	477	6	1	15	5	48	48	—	2015
1,615	2,137	1,748	468	7	—	17	5	48	48	—	2016
1,412	2,063	1,673	521	70	1	14	7	48	—	13	2017
1,603	2,169	1,613	442	5	—	16	8	47	24	—	2018
131	211	167	42	1	—	—	—	—	—	—	Jung-gu
110	141	128	30	—	—	1	—	—	4	—	Dong-gu
192	238	160	61	—	—	—	1	—	13	—	Michuhol-gu
150	203	168	38	—	—	—	—	—	7	—	Yeonsu-gu
184	282	187	35	—	—	1	—	—	—	—	Namdong-gu
226	279	225	66	—	—	—	—	—	—	—	Bupyeong-gu
169	255	156	23	—	—	—	—	—	—	—	Gyeyang-gu
206	256	199	67	—	—	1	—	—	—	—	Seo-gu
137	163	126	44	3	—	11	4	27	—	—	Ganghwa-gun
98	141	97	36	1	—	2	3	20	—	—	Ongjin-gun

Source : Gun-Gu

5. 읍·면·동 공무원(정원)

단위 : 명

	합계 Total	일반직		
		계 Sub-total	5급 5th grade	6급 6th grade
2013	1,672	1,672	147	210
2014	1,875	1,706	148	211
2015	1,773	1,773	149	237
2016	1,892	1,892	150	314
2017	2,151	2,148	150	378
2018	2,099	2,099	153	369
중 구	119	119	12	16
동 구	103	103	11	14
미추홀구	301	301	21	46
연수구	162	162	14	23
남동구	314	314	20	78
부평구	323	323	22	46
계양구	168	168	12	27
서구	261	261	21	43
강화군	190	190	13	44
옹진군	158	158	7	32

자료 : 군·구

Government Employees of Eup, Myeon and Dong

Unit : person

General			기타직 Other	
7급 7th grade	8급 8th grade	9급 9th grade		
440	561	314	—	2013
455	579	313	—	2014
477	594	316	—	2015
497	638	293	—	2016
651	661	308	3	2017
552	678	347	—	2018
31	34	26	—	Jung-gu
27	35	16	—	Dong-gu
64	89	81	—	Michuhol-gu
41	60	24	—	Yeonsu-gu
97	97	22	—	Namdong-gu
87	111	57	—	Bupyeong-gu
31	81	17	—	Gyeyang-gu
67	69	61	—	Seo-gu
52	56	25	—	Ganghwa-gun
55	46	18	—	Ongjin-gun

Source : Gun-Gu

6. 소방공무원(정원) Fire-fighting Officials

단위 : 명

	합계	소방직							
		소 계	소방정감	소방감	소방준감	소방정	소방령	소방경	소방위
	Total	Sub-total	Fire marshal	Deputy fire marshal	fire marshal	Fire chief	Assistant fire chief	Fire captain	Fire lieutenant
2013	2,049	2,049	-	-	-	8	32	81	94
2014	2,086	2,078	-	-	-	8	35	88	102
2015	2,200	2,192	-	-	-	9	39	110	122
2016	2,280	2,272	-	-	-	9	39	130	122
2017	2,471	2,464	-	-	-	10	45	164	185
2018	2,670	2,663	-	-	-	10	45	180	229
중부소방서	306	301	-	-	-	1	4	20	24
남동소방서	254	254	-	-	-	1	4	16	21
부평소방서	302	302	-	-	-	1	4	18	21
서부소방서	390	390	-	-	-	1	6	22	29
공단소방서	276	276	-	-	-	1	4	18	25
계양소방서	227	227	-	-	-	1	4	16	17
미추홀소방서	275	275	-	-	-	1	4	18	20
강화소방서	235	235	-	-	-	1	4	15	20
영종소방서	216	215	-	-	-	1	4	15	17
송도소방서	156	155	-	-	-	1	4	15	24
소방학교	33	33	-	-	-		3	7	11

- 주 : 1) 소방본부 공무원은 제외(본청에 포함)
 2) 합계란에 의용소방원은 제외 Excluding Volunteer firemen .
 3) 2003기준년도부터 의용소방대원과 여성의용소방대원으로 구분 작성
 4) 공항소방서 개서일자: 2015. 06. 22
 5) 송도소방서 개서일자 : 2017.12.01.
 6) 소방학교 명칭변경 : 2018.04.05.
 7) 영종소방서 명칭변경 : 2018.04.05.
 8) 미추홀소방서 명칭변경 : 2018.10.08.

자료 : 소방본부(소방행정과)

Unit : person

Fire-fighting positions			일반직	의용소방대원		여성의용소방대원 Woman volunteer firemen		
소방장	소방교	소방사		대 수	인원수	대 수	인원수	
Fires ergeant	Senior fire fighter	Fire fighter	General	Number	Persons	Number	Persons	
307	650	877	—	—	—	—	—	2013
312	654	879	8	59	1,580	18	532	2014
326	680	906	8	68	1,654	18	522	2015
326	680	966	8	74	1,631	20	578	2016
346	700	1,014	7	76	1,678	18	506	2017
366	725	1,108	7	—	—	—	—	2018
37	91	124	5	—	—	—	—	Jung bu Fire station
38	72	102	—	—	—	—	—	Nam dong Fire station
41	85	132	—	—	—	—	—	Bu pyeong Fire station
55	104	173	—	—	—	—	—	Seo bu Fire station
35	81	112	—	—	—	—	—	Industrial Complex Fire Station
29	64	96	—	—	—	—	—	Gye yang Fire station
36	78	118	—	—	—	—	—	Michuhol Fire station
32	64	99	—	—	—	—	—	Gang hwa Fire station
28	50	100	1	—	—	—	—	Yeong jong Fire station
30	32	49	1	—	—	—	—	Songdo Fire station
5	4	3	—	—	—	—	—	Incheon Fire Academy

Source : Fire Defence and Disaster Relief Headquarters

7. 국회 및 지방의원

단위 : 명, 개

	국회의원 Member of National Assembly				광역의원	
	선거구수 No. of constituency	의원수 Assembly ¹⁾			선거구수 No. of constituency	의원수 계
		계 Total	남 Male	여 Female		
합계	13	13	13	-	33	37
비례대표	-	-	-	-	-	4
중 구	1	1	1	-	2	2
동 구	-	-	-	-	1	1
미추홀구	2	2	2	-	4	4
연 수 구	2	2	2	-	4	4
남 동 구	2	2	2	-	6	6
부 평 구	2	2	2	-	6	6
계 양 구	2	2	2	-	4	4
서 구	2	2	2	-	4	4
강 화 군	-	-	-	-	1	1
응 진 군	-	-	-	-	1	1

자료 : 의회사무처 총무담당관실, 군구

주 : 1) 비례대표 미포함

2) 합계에 비례대표 포함

8. 경찰공무원

단위 : 명

	경찰청소속	
	합계 Total	지방경찰청 Provincial police agency
2013	5,235	912
2014	5,487	981
2015	5,624	1,098
2016	5,747	1,059
2017	6,035	1,096
2018	6,153	1,136

주 : 정원기준

자료 : 인천광역시 지방경찰청

Members of National and Regional Assemblies

Unit : person, number

Member of Metropolitan city and Province Assembly		기초군·구의원 Member of Si, Gun, Gu Assembly				
Assembly ²⁾		선거구수 No. of constituency	의원수 Assembly ²⁾			
남	여		계	남	여	
34	3	26	71	39	32	
1	3	—	—	—	—	
2	—	2	6	4	2	Jung-gu
1	—	3	7	4	3	Dong-gu
4	—	5	15	9	6	Michuhol-gu
4	—	4	12	6	6	Yeonsu-gu
6	—	6	15	8	7	Namdong-gu
6	—	6	16	8	8	Bupyeong-gu
4	—	—	—	—	—	Gyeyang-gu
4	—	—	—	—	—	Seo-gu
1	—	—	—	—	—	Ganghwa-gun
1	—	—	—	—	—	Ongjin-gun

Source :

Note : 1) Excluding proportional representation

2) Including proportional representation in the total

Police Officials

Unit : person

Belong to national police agency		
경찰서 Police station	지구대 파출소 Police office	
2,152	2,171	2013
2,295	2,211	2014
2,282	2,244	2015
2,379	2,309	2016
2,532	2,407	2017
2,556	2,461	2018

Source : Incheon Metropolitan Police Agency

9. 퇴직사유별 공무원

단위 : 명

	합 계 Total			정무직 Political service	별정직 Excepted service	특정직 Special service	고위 공무원	일반직						
		남 Male	여 Female					계 Total			1급	2급	3급	4급
									남 Male	여 Female	1st grade	2nd grade	3rd grade	4th grade
2013	456	284	172	-	27	12	-	260	200	60	-	-	9	35
2014	437	351	86	-	21	32	-	337	270	67	-	3	12	44
2015	404	327	79	-	15	32	-	316	260	64	1	1	11	44
2016	387	308	79	-	14	20	-	300	247	53	1	5	19	39
2017	132	115	17	-	-	-	-	99	90	9	-	2	6	30
2018	258	213	45	-	11	38	-	209	165	44	-	1	20	41
의원면직	59	46	13	-	11	11	-	37	25	12	-	-	3	3
정년퇴직	136	111	25	-	-	19	-	117	92	25	-	-	3	21
징계파면	4	4	-	-	-	-	-	4	4	-	-	-	-	-
징계해임	1	1	-	-	-	-	-	1	1	-	-	-	-	-
직권면직	-	-	-	-	-	-	-	-	-	-	-	-	-	-
당연퇴직	1	1	-	-	-	-	-	1	1	-	-	-	-	-
명예퇴직	52	45	7	-	-	6	-	46	39	7	-	1	14	17
사 망	5	5	-	-	-	2	-	3	3	-	-	-	-	-
조기퇴직	-	-	-	-	-	-	-	-	-	-	-	-	-	-

자료 : 인사과

Government Employees by Cause of Retirement

Unit : person

General service										
5급 5th grade	6급 6th grade	7급 7th grade	8급 8th grade	9급 9th grade	연구직 Research	지도직 Advising	임기제 Fixed- term	관리운영직 Management and operation service	기타직 Other	
55	63	49	17	26	4	2	—	—	—	2013
75	78	58	21	35	8	3	—	—	—	2014
78	84	53	25	22	6	1	—	—	—	2015
55	66	57	23	28	3	4	—	—	—	2016
27	14	12	1	7	—	—	17	16	—	2017
39	22	7	3	10	3	2	37	23	1	2018
2	1	—	2	10	—	—	16	—	—	Requested Dismissal
26	13	7	1	—	3	2	21	19	1	Age Limit Retirement
—	4	—	—	—	—	—	—	—	—	Discipline
—	1	—	—	—	—	—	—	—	—	Dismissal
—	—	—	—	—	—	—	—	—	—	Authority Dismissal
—	1	—	—	—	—	—	—	—	—	Rigth Retirement
10	1	—	—	—	—	—	—	3	—	Honorary Retirement (Public career experien is 20 Years and over that)
1	1	—	—	—	—	—	—	1	—	Death
—	—	—	—	—	—	—	—	—	—	Early Retirement (Public career experience is under 20 years)

Source : Human Resources Division

10. 관내 관공서 및 주요기관

단위 : 개소

	합계 Total	지방행정관서 Local administrative offices and agencies									
		시 City	군·구 Gun-Gu	읍·면·동 Eup, myeon and dong office	직속기관 Direct agencies		출장소 Branch offices			사업소 Affiliated agencies	
					시 City	군·구 Gun. Gu	시 City	군·구 Gun. Gu	읍·면·동 Eup, myeon, dong	시 City	군·구 Gun. Gu
2013	723	1	10	147	5	8	1	3	3	11	12
2014	710	1	10	149	5	8	1	3	3	11	10
2015	733	-	8	146	6	8	1	2	3	9	12
2016	662	1	9	150	4	8	2	1	3	3	10
2017	696	1	9	150	3	10	-	1	3	10	13
2018	637	1	9	153	3	11	1	1	3	8	10
중 구	62	-	-	12	-	2	-	-	-	1	-
동 구	26	-	1	11	-	1	-	-	-	-	-
미추홀구	29	-	1	21	2	-	-	-	-	4	1
연 수 구	78	-	1	14	1	1	1	-	-	2	1
남 동 구	102	1	1	20	-	1	-	-	-	-	2
부 평 구	85	-	1	22	-	-	-	-	-	1	-
계 양 구	51	-	1	12	-	1	-	-	-	-	1
서 구	83	-	1	21	-	1	-	1	-	-	-
강 화 군	67	-	1	13	-	2	-	-	1	-	4
웅 진 군	54	-	1	7	-	2	-	-	2	-	1

주 : 1) 교도소에는 소년원, 구치소 등 포함.
 2) 기타 중앙 직속기관에서 본청은 제외, ()내서후 주석가입
 3) 신문사는 종합일간신문사에 한함.

자료 : 군·구

Number of Government & Public Offices, and Major Agencies

Unit : number

경찰소방관서 Police and fire-fighting stations						법원·검찰관서 Court and prosecutions offices				
경찰청 Police office	경찰서 Police station	순찰지구대·파출소 Patrol Division·Police Stand	소방본부 Fire head-quarter	소방서 Fire station	소방 파출소 (119안전센터) Fire station branch	법원 (지원) Cour tbranch	등기소 Registry	검찰청 (지청) Prose-cution branch	교도소 ¹⁾ Prison	
2	9	80	1	8	50	2	6	1	1	2013
2	10	81	1	8	51	2	6	1	1	2014
2	10	81	1	8	51	2	6	1	1	2015
2	9	73	—	7	45	1	2	—	—	2016
2	9	74	—	8	51	1	1	—	—	2017
2	8	70	—	9	51	1	1	—	—	2018
—	1	8	—	2	5	—	—	—	—	Jung-gu
—	—	3	—	—	3	—	—	—	—	Dong-gu
—	—	—	—	—	—	—	—	—	—	Michuhol-gu
1	1	5	—	1	3	—	—	—	—	Yeonsu-gu
1	1	4	—	2	7	—	—	—	—	Namdong-gu
—	2	11	—	1	6	—	—	—	—	Bupyeong-gu
—	1	5	—	1	4	—	—	—	—	Gyeyang-gu
—	1	8	—	1	11	—	—	—	—	Seo-gu
—	1	13	—	1	5	1	1	—	—	Ganghwa-gun
—	—	13	—	—	7	—	—	—	—	Ongjin-gun

Source : Gun-Gu

10. 관내 관공서 및 주요기관 (계속)

단위 : 개소

	보훈청 Patriot and veteran office	교육청 Educational office	우체국 Postoffice	세무서 Tax office	국립농산물 품질관리원 National agriculture products quality management service	기타중앙 직속기관 Other central government agency	전화국 Telephone office	방송사 Broad- casting station	신문사 ³⁾ Newspaper company
2013	1	6	93	5	2	11	11	3	5
2014	1	6	94	5	2	13	10	3	5
2015	1	6	91	5	2	9	10	4	3
2016	1	6	83	5	2	11	9	2	1
2017	1	6	83	4	2	12	7	2	3
2018	1	6	81	4	2	16	8	1	6
중 구	-	1	4	-	-	5	-	1	4
동 구	-	-	3	1	-	-	-	-	-
미추홀구	-	-	-	-	-	-	-	-	-
연수구	-	-	5	-	1	-	2	-	-
남동구	1	2	14	1	-	7	1	-	2
부평구	-	1	15	-	-	1	1	-	-
계양구	-	-	7	1	-	1	1	-	-
서 구	-	1	12	1	-	2	1	-	-
강화군	-	1	13	-	1	-	1	-	-
옹진군	-	-	8	-	-	-	1	-	-

주 : 1) 교도소에는 소년원, 구치소 등 포함.

2) 기타 중앙 직속기관에서 본청은 제외, ()내서후 주석기입

3) 신문사는 종합일간신문사에 한함.

자료 : 군·구

Number of Government & Public Offices, and Major Agencies (Continued)

Unit : number

한국농촌공사 Korea agricultural & rural infrastructure corporation	협동조합 Cooperative associations						
	농업 Agriculture	원예 Gardening	축산 Livestock	수산업 Fishery	산림 Forest	기타 Others	
1	113	5	12	53	1	39	2013
–	104	5	12	37	1	49	2014
–	112	7	13	46	1	65	2015
–	90	8	8	36	1	69	2016
–	94	8	7	31	1	85	2017
1	63	12	4	22	1	42	2018
–	8	–	–	6	–	2	Jung-gu
–	2	1	–	–	–	–	Dong-gu
–	–	–	–	–	–	–	Michuhol-gu
–	–	–	–	–	–	38	Yeonsu-gu
–	2	7	–	–	–	–	Namdong-gu
–	12	3	–	8	–	–	Bupyeong-gu
–	10	1	1	3	–	–	Gyeyang-gu
–	17	–	1	3	–	–	Seo-gu
1	3	–	1	1	1	1	Ganghwa-gun
–	9	–	1	1	–	1	Ongjin-gun

Including detention house, reformatory
Head office excluded, () included, take footnote
Daily newspaper companies limited
Source : Gun-Gu

11. 민원서류처리

단위 : 건

	합계 Total	인가·허가 Sanction· Permission	특허·면허 Patent· License	승인·지정 Approval· Designation	신고·등록 Notification· Registration
2013	6,289,092	36,500	3,804	13,031	166,801
2014	7,701,350	44,651	4,261	14,726	196,327
2015	12,734,652	40,972	4,791	29,445	185,870
2016	11,480,123	49,043	6,047	28,287	211,858
2017	11,888,984	45,018	6,518	27,972	236,698
2018	8,749,486	45,243	6,349	40,206	274,268
본 청	69,128	6,870	9	849	21,827
중 구	291,643	3,508	193	2,038	21,412
동 구	93,781	1,486	25	977	2,868
미추홀구	1,708,480	3,084	868	5,238	30,748
연 수 구	496,418	2,294	754	2,849	28,692
남 동 구	728,305	4,627	726	4,664	20,140
부 평 구	719,752	4,567	1,423	6,454	35,063
계 양 구	1,268,662	2,596	887	3,527	16,918
서 구	2,812,215	5,079	1,207	8,047	64,133
강 화 군	442,108	9,279	123	4,730	25,477
웅 진 군	118,994	1,853	134	833	6,990

주 : 1) 주민등록등초본, 무인민원발급기, G4C 발급민원, FAX 민원, 인감, 차량등록원부, 호적 등

2) 제도개선 건의, 질의, 진정 등

자료 : 시민봉사과

Handling of Civil Request Documents

Unit : case

시험·검사 Test· Inspection	확인·증명/교부 ¹⁾ Confirmation· Certification/ Delivery	고충민원 Complaint filing	기타 ²⁾ Others	
5,575	5,920,475	—	142,906	2013
7,941	7,223,130	—	210,314	2014
8,295	12,290,322	—	174,957	2015
11,095	10,951,587	—	222,206	2016
11,084	11,335,036	—	226,658	2017
10,588	8,137,557	3,815	231,460	2018
2,425	10,146	1,543	25,459	City
550	249,669	—	14,273	Jung-gu
327	78,944	50	9,104	Dong-gu
473	1,620,791	652	46,626	Michuhol-gu
651	460,107	114	957	Yeonsu-gu
1,734	695,650	549	215	Namdong-gu
323	614,867	302	56,753	Bupyeong-gu
1,227	1,243,164	271(진정민원)	343	Gyeyang-gu
1,338	2,666,060	605	65,746	Seo-gu
1,298	392,280	—	8,921	Ganghwa-gun
242	105,879	—	3,063	Ongjin-gun

Source : Civil Service Division

12. 여권발급

단위 : 명

	합계	성별 By gender		목적별 By purpose				기간별	
		남	여	관용	거주	일반	여행증명	1년단수	1년복수
	Total	Male	Femle	Official	Residential	General	Travel certification	One year (single)	One year (multiple)
2013	151,931	74,446	77,485	1,307	145	150,479	—	8,182	138
2014	154,131	75,522	78,609	1,187	82	152,862	—	6,465	132
2015	196,732	94,160	102,572	833	124	195,775	—	6,251	288
2016	241,194	115,112	126,082	977	182	240,035	—	5,825	307
2017	280,635	134,025	146,610	734	154	279,747	—	5,717	402
2018	265,795	132,144	133,651	667	—	265,128	—	4,248	482
1월	30,933	15,186	15,747	44	—	30,889	—	640	66
2월	22,271	10,725	11,546	5	—	22,266	—	372	46
3월	23,716	11,359	12,357	27	—	23,689	—	348	43
4월	20,677	10,011	10,666	31	—	20,646	—	302	39
5월	22,899	11,414	11,485	120	—	22,779	—	369	60
6월	20,932	10,385	10,547	21	—	20,911	—	322	61
7월	22,528	11,581	10,947	253	—	22,275	—	334	41
8월	22,569	11,405	11,164	65	—	22,504	—	315	34
9월	15,109	7,531	7,578	31	—	15,078	—	248	21
10월	21,450	10,861	10,589	30	—	21,420	—	264	21
11월	20,413	10,335	10,078	25	—	20,388	—	323	18
12월	22,298	11,351	10,947	15	—	22,283	—	411	32

자료 : 시민봉사과

Passport Issues

Unit : person

By period			연령별 By age-group						
5년미만 복수 upder 5year (multiple)	5년복수 5year (multiple)	10년 복수 10year (multiple)	20이하 Under20 years old	21-30	31-40	41-50	51-60	61세 이상 61years andover	
6,221	30,725	106,665	39,320	33,128	24,488	22,864	20,889	11,242	2013
3,696	35,034	108,804	42,629	34,524	22,930	22,649	20,999	10,400	2014
4,259	46,755	139,179	57,107	41,809	25,677	28,513	28,461	15,165	2015
5,110	55,185	174,767	67,300	46,908	32,442	36,265	36,969	21,310	2016
5,206	66,504	202,806	79,330	49,850	37,448	43,158	43,957	26,892	2017
5,084	61,707	194,274	72,737	44,247	35,707	41,408	42,450	29,246	2018
933	7,424	21,870	9,748	5,170	3,560	4,663	4,795	2,997	Jan.
521	4,856	16,476	5,876	3,685	3,114	3,396	3,695	2,505	Feb.
353	4,839	18,133	5,478	3,630	3,458	3,710	4,260	3,180	Mar.
350	4,722	15,264	5,401	3,349	3,001	3,203	3,244	2,479	Apr.
425	5,378	16,667	6,171	4,016	3,326	3,567	3,451	2,368	May
413	4,929	15,207	5,874	4,056	2,725	3,065	3,062	2,150	Jun.
512	5,359	16,282	6,070	4,424	3,011	3,359	3,442	2,222	Jul.
337	5,129	16,754	5,771	3,586	3,219	3,697	3,908	2,388	Aug.
224	3,411	11,205	3,773	2,349	2,231	2,386	2,523	1,847	Sep.
329	4,823	16,013	5,389	3,262	2,981	3,555	3,571	2,692	Oct.
343	4,989	14,740	5,957	3,188	2,654	3,367	3,162	2,085	Nov.
344	5,848	15,663	7,229	3,532	2,427	3,440	3,337	2,333	Dec.

Source : Civil Service Division

13. 범죄발생 및 검거

단위 : 건

	합계		강력범		절도범		폭력범	
	Total		Felony offenses		Thefts		Violent offenses	
	발생 Cases	검거 Arrest	발생 Cases	검거 Arrest	발생 Cases	검거 Arrest	발생 Cases	검거 Arrest
2013	95,266	76,079	1,532	1,499	10,941	6,159	16,504	13,947
2014	94,209	77,218	1,476	1,448	9,717	5,966	16,723	13,995
2015	99,914	81,716	1,546	1,555	10,670	6,445	17,991	15,624
2016	100,387	85,070	1,812	1,792	10,020	6,711	19,838	17,542
2017	91,384	78,791	1,883	1,856	9,190	6,256	19,386	17,326
2018	86,392	73,831	1,745	1,738	9,459	6,250	19,308	17,209
1월	7,392	6,118	151	146	768	466	1,752	1,502
2월	5,847	4,984	125	122	641	456	1,272	1,118
3월	7,359	6,423	115	118	798	608	1,584	1,446
4월	7,096	6,153	125	126	782	590	1,521	1,404
5월	7,090	6,163	172	170	751	529	1,610	1,443
6월	7,108	6,142	135	148	762	493	1,573	1,447
7월	7,906	6,835	203	202	941	640	1,817	1,589
8월	7,715	6,589	164	161	829	522	1,800	1,604
9월	6,359	5,486	133	131	701	455	1,591	1,427
10월	8,283	7,420	175	178	827	627	1,874	1,775
11월	7,588	6,031	141	128	894	433	1,499	1,210
12월	6,649	5,487	106	108	765	431	1,415	1,244

자료 : 인천광역시 지방경찰청

14. 연령별 피의자

단위 : 명

	합 계	14세미만 Under 14 year sold	14-19세	20-25세	26-30세	31-35세
	Total					
2013	112,418	12	7,439	9,681	11,529	12,138
2014	113,568	4	6,147	9,263	10,712	12,504
2015	116,797	5	6,445	10,390	9,965	11,571
2016	119,092	8	7,165	11,661	10,217	11,732
2017	108,075	3	6,258	10,961	9,537	9,885
2018	100,921	6	6,173	9,973	8,887	8,564

자료 : 인천광역시 지방경찰청

Criminal Offenses and Arrests

Unit : case

풍속범(지능범) Sex Crimes (Intellectual offenses)		기타형사범 Other criminal offenses		특별법범 Offenses other than criminal code		
발생 Cases	검거 Arrest	발생 Cases	검거 Arrest	발생 Cases	검거 Arrest	
18,600	12,222	4,161	4,028	43,528	38,224	2013
16,978	12,744	4,807	4,454	44,508	38,611	2014
17,504	13,932	5,437	4,968	46,766	39,192	2015
17,736	14,493	5,891	5,348	45,090	39,184	2016
16,541	12,822	5,798	5,143	38,586	35,388	2017
19,884	14,576	5,807	5,204	30,189	28,854	2018
1,661	1,140	465	416	2,595	2,448	Jan.
1,385	1,037	389	323	2,035	1,928	Feb.
1,723	1,321	487	444	2,652	2,486	Mar.
1,595	1,177	480	417	2,593	2,439	Apr.
1,568	1,187	442	410	2,547	2,424	May
1,632	1,262	510	454	2,496	2,338	Jun.
1,744	1,340	528	468	2,673	2,596	Jul.
1,777	1,270	551	501	2,594	2,531	Aug.
1,391	1,013	440	423	2,103	2,037	Sep.
1,909	1,488	568	488	2,930	2,864	Oct.
1,873	1,217	487	433	2,694	2,610	Nov.
1,626	1,124	460	427	2,277	2,153	Dec.

Source : Incheon Metropolitan Police Agency

Suspects by Age-group

Unit : person

36-40세	41-50세	51-60세	61~70세	71세 이상 Over 71year sold	연령미상 unknown	
11,379	26,981	19,870	4,799	1,097	7,493	2013
11,314	27,425	21,584	5,471	1,282	7,862	2014
10,714	26,441	22,203	6,370	1,575	11,118	2015
10,827	25,684	23,033	7,244	2,133	9,388	2016
9,908	22,809	21,701	7,446	1,854	7,713	2017
9,418	20,371	20,594	7,462	2,072	7,401	2018

Source : Incheon Metropolitan Police Agency

15. 학력별 피의자

단위 : 명

	합계 Total	대학교 College and University			고등학교 High school		
		졸업 Graduation	중퇴 Drop-out	재학 In school	졸업 Graduation	중퇴 Drop-out	재학 In school
2013	112,418	10,317	1,440	1,583	33,989	2,465	2,110
2014	113,568	10,664	1,618	1,375	34,399	2,282	1,627
2015	116,797	10,267	1,590	1,493	34,056	2,309	1,739
2016	119,092	11,233	1,847	1,497	34,227	2,582	2,081
2017	108,075	10,974	1,762	1,259	31,673	2,422	1,976
2018	100,921	9,649	1,855	1,165	28,997	2,317	1,566
인천경찰청	4,437	712	101	78	1,916	89	38
중부경찰서	8,286	1,051	161	79	2,387	206	75
미추홀경찰서	15,190	1,184	289	180	4,521	427	205
남동경찰서	11,401	860	196	140	3,215	204	174
부평경찰서	8,720	711	141	87	2,747	230	128
서부경찰서	16,676	1,387	334	168	4,101	348	272
계양경찰서	9,698	950	177	87	2,933	213	196
강화경찰서	2,220	253	31	8	566	46	16
연수경찰서	8,296	1,180	174	108	2,325	206	130
삼산경찰서	9,674	825	179	176	2,623	239	200
논현경찰서	6,323	536	72	54	1,663	109	132

자료 : 인천광역시 지방경찰청

16. 소년범죄

단위 : 명

	합계 Total	강력범 Felony offenses	절도범 Thefts	폭력범 Violent offenses
2013	6,031	192	2,054	1,518
2014	4,828	153	1,514	1,194
2015	4,959	167	1,527	1,359
2016	5,571	208	1,794	1,584
2017	4,903	159	1,446	1,558
2018	4,706	133	1,193	1,553

자료 : 인천광역시 지방경찰청

Suspects by Education Background

Unit : person

중학교 Middle school			초등학교 Elementary school			불취학	기타	
졸업 Graduation	중퇴 Drop-out	재학 In school	졸업 Graduation	중퇴 Drop-out	재학 In school	Never attending	Others	
4,083	1,432	1,180	1,840	362	3	280	...	2013
4,106	1,235	889	2,063	411	9	299	52,591	2014
4,034	1,181	808	2,094	378	2	310	56,536	2015
4,276	1,141	1,133	2,067	408	7	341	56,252	2016
4,054	1,059	852	1,890	430	10	319	49,395	2017
3,947	985	935	1,950	408	10	275	46,862	2018
264	58	5	111	20	—	10	1,035	Incheon Metropolitan Police Agency
429	100	50	206	46	—	38	3,458	Jung Bu Police Station
659	203	102	424	85	1	58	6,852	Michuhol Police Station
415	85	104	192	26	1	17	5,772	Nam Dong Police Station
360	92	85	180	50	1	22	3,886	Bupyeong Police Station
556	140	173	219	47	1	33	8,897	So Bu Police Station
345	94	138	190	31	3	35	4,306	Gyeongang Police Station
158	27	7	118	28	2	19	941	Ganghwa Police Station
242	62	91	78	17	—	12	3,671	Yeonsu Police Station
328	96	84	168	43	—	18	4,695	Samsan Police Station
191	28	96	64	15	1	13	3,349	Nonhyeon Police Station

Source : Incheon Metropolitan Police Agency

Delinquency

Unit : case

지능범 Intellectual offenses	풍속범 Moral offenses	기타형법범 Other penal offenses	특별법범 Special law offenses	
911	3	175	1,178	2013
759	4	130	1,178	2014
736	6	186	978	2015
703	6	206	1,070	2016
654	16	183	887	2017
813	21	202	791	2018

Source : Incheon Metropolitan Police Agency

17. 화재발생

단위 : 건, 천원, 명

	발생 No. of fire incidents				소실 Burnt-down			피해액 Amount of property damaged		
	계	실화	방화	기타	동수	이재가구수 No. of house-holds	면적	계	부동산	동산
	Total	Accident	Arson	Others	No. of buildings		Area(m ²)	Total	Immovable property	Movable property
2013	1,575	1,368	115	92	1,003	35	62,726	15,547,859	6,691,207	8,856,652
2014	1,818	1,593	119	106	1,164	66	88,581	15,595,630	6,696,782	8,898,848
2015	1,875	1,640	74	161	1,032	56	105,489	16,306,026	6,926,014	9,380,012
2016	1,790	1,593	62	135	990	75	256,114	16,593,610	7,555,616	9,037,994
2017	1,608	1,414	55	139	840	87	127,693	14,843,774	5,797,370	9,046,404
2018	1,620	1,432	50	138	915	77	75,641	39,995,418	16,604,190	23,391,228
강화소방서	119	1,318,102	758,963	559,139
계양소방서	127	988,513	482,462	506,051
공단소방서	187	2,355,188	1,438,201	916,987
남동소방서	164	720,580	382,284	338,296
마추홀소방서	202	646,511	327,201	319,310
부평소방서	203	813,411	358,393	455,018
서부소방서	337	18,504,960	6,801,589	11,703,371
송도소방서	69	374,666	175,968	198,698
영종소방서	114	6,063,723	5,628,705	435,018
중부소방서	98	8,209,764	250,424	7,959,340

주) 2010년 재산피해경감액 항목추가

자료 : 소방본부(현장대응단)

Fire Incidents

Unit : case, 1,000won, person

재산피해 경감액 Reduction amount of property damaged	인명피해 Casualties									이재민 수 No. of victims	구조 인원 No. of the rescued	
	계 Total			사망 Death			부상 Injury					
	남 Male	여 Female		남 Male	여 Female		남 Male	여 Female				
318,962,877	77	13	64	78	609	2013
336,262,267	85	60	25	12	10	2	73	50	23	144	609	2014
211,574,599	105	65	40	16	12	4	89	53	36	128	388	2015
5,123,097,379	104	65	39	10	7	3	94	58	36	153	414	2016
319,491,618	97	60	37	7	4	3	90	56	34	213	871	2017
519,464,279	119	81	38	21	9	12	98	72	26	155	317	2018
...	11	1	10	Jung bu fire station
...	10	—	10	nam dong fire station
...	25	10	15	Bu pyeong fire station
...	10	2	8	seo bu fire station
...	16	2	14	Industrial complex fire station
...	14	3	11	Gye yang fire station
...	10	2	8	Mi chu hol fire station
...	5	—	5	Gang hwa fire station
...	10	1	9	Yeong jong fire station
...	8	—	8	Song do fire station

Source : Fire Defence and Disaster Relief Headquarters

18. 발화요인별 화재발생

단위 : 건

	실화					
	합계 Total	전기적요인 Electrical distribution	기계적 요인 Machinery	화학적 요인 Chemicals	가스누출 (폭발) Gas	교통사고 Traffic accident
2013	1,575	519	204	17	4	17
2014	1,818	455	191	14	6	18
2015	1,875	457	224	23	4	12
2016	1,790	467	256	29	6	11
2017	1,608	477	181	35	7	21
2018	1,620	542	181	35	7	16

주 : 1) 국가화재분류체계(2007.1) 변경. 쓰레기소각, 음식물조리, 빨래삼기, 전기스파크 등 오인처리를 화재에 포함

2) 공항소방서 개서일자 : 2015.06.22

자료 : 소방본부(현장대응단)

19. 장소별 화재발생

단위 : 건

	계 Total	주거			비주거					
		단독 주택	공동 주택	기타 주택	학교	일반 업무	판매 시설	숙박 시설	종교 시설	의료 시설
2013	1,575	149	231	6	6	32	41	18	12	6
2014	1,818	141	293	10	10	36	43	23	10	7
2015	1,875	173	365	14	13	36	53	17	12	11
2016	1,790	155	347	10	5	52	54	22	7	8
2017	1,608	126	269	18	8	49	52	18	7	8
2018	1,620	139	285	10	9	49	51	27	10	10

주 : 1) 국가화재분류체계(2007.1) 변경. 쓰레기소각, 음식물조리, 빨래삼기, 전기스파크 등 오인처리를 화재에 포함

2) 연구·학원, 운동시설, 동식물시설, 자동차시설, 기타 비주거 시설

3) 공항소방서 개서일자 : 2015.06.22

자료 : 소방본부(현장대응단)

Fire Incidents by Cause

Unit : case

실화		자연적 요인 Natural	방화 Arson		발화요인 (미상) Unknown	
부주의 Careless	기타 Others		방화 명확 Arson	방화의심 Incendiary suspicious		
591	16	8	33	82	84	2013
891	18	5	29	90	101	2014
889	31	10	22	52	151	2015
817	7	7	21	41	128	2016
679	14	9	23	32	130	2017
637	14	11	39	11	127	2018

Source : Fire Defence and Disaster Relief Headquarters

Fire Incidents by Place

Unit : case

비주거						위험물 (가스 제조소등)	운송 (차량 철도등)	임야	기타	
공장 및 창고	작업장	위락오락 시설	음식점	일반서비스 시설	기타 ²⁾				Other	
246	17	65	119	76	94	—	190	25	242	2013
243	11	34	120	77	154	1	193	84	328	2014
213	15	28	136	55	158	—	203	110	263	2015
247	7	42	146	66	127	—	188	74	233	2016
240	23	33	104	56	121	—	226	76	174	2017
219	26	16	126	70	125	1	223	58	166	2018

Source : Fire Defence and Disaster Relief Headquarters

20. 산불발생 현황

단위 : ha, 1000won, 건

	합계 Total		입산자 실 화 Accident by climber		논밭두렁 Weed burning	
	건수 case	피해액 Amount of damage	건수 case	피해액 Amount of damage	건수 case	피해액 Amount of damage
2013	-	0.00	0.03	-	-	-
2014	8	0.00	3.98	-	2.07	-
2015	6	-	1.25	-	2.90	-
2016	11	-	1.00	-	0.38	-
2017	21	213395.00	5.00	-	3.00	-
2018	19	0.04	5	0.04	3	-

자료 : 녹지정책과

Forest Fires

Unit : ha, 1000 won, case

어린이 불 장난 Accident by children		기타 Others		
건수 case	피해액 Amount of damage	건수 case	피해액 Amount of damage	
-	-	-	-	2013
0.06	-	1.39	-	2014
0.01	-	1.69	-	2015
-	-	9.20	-	2016
-	-	13.00	-	2017
-	-	11	-	2018

Source : Green Space Policy Division

21. 소방장비

단위 : 대

	합계	특수소방차													
		고가차							굴절차					방수 탐차 Drainage truck	
		Aerial ladder truck							Aerial ladder platform						
	Total	소계 sub total	55m	52m	50m	46m	40m	32m	소계 sub total	45m	41m	35m	27m	18.5m	22m
2018	421	13	1	7	-	5	-	-	7	-	-	3	4	-	-
소 방 본 부	21	-	-	-	-	-	-	-	-	-	-	-	-	-	-
중부소방서	51	1	-	1	-	-	-	-	1	-	-	1	-	-	-
남동소방서	35	1	-	1	-	-	-	-	1	-	-	-	1	-	-
부평소방서	39	1	-	-	-	1	-	-	1	-	-	-	1	-	-
서부소방서	52	2	-	2	-	-	-	-	1	-	-	1	-	-	-
공단소방서	40	2	-	1	-	1	-	-	1	-	-	1	-	-	-
계양소방서	33	1	-	1	-	-	-	-	1	-	-	-	1	-	-
미추홀소방서	35	1	-	-	-	1	-	-	-	-	-	-	-	-	-
강화소방서	44	1	-	-	-	1	-	-	-	-	-	-	-	-	-
영종소방서	39	1	-	-	-	1	-	-	1	-	-	-	1	-	-
송도소방서	24	2	1	1	-	-	-	-	-	-	-	-	-	-	-
소 방 학 교	8	-	-	-	-	-	-	-	-	-	-	-	-	-	-

자료 : 소방본부(소방행정과)

Fire-fighting Equipment

Unit : each

Special fire vehicle														
화학차				배연차	구조 공작차	제독차	화생 방차	조명차· 조연차	구조 버스	펌프차				
Chemical truck										Pumper				
소계 sub total	내폭 In plosire	고성능 High Powered	일반 Genera	Exhaust truck	Rescue- vehicle	Detoxica tion	Chemi- cal truck	Flood- light truck	Rescue bus	소계 sub total	대형 Large size	중형 Middle size	소형 Small size	
18	-	5	13	2	12	-	1	6	11	70	5	54	11	2018
-	-	-	-	-	1	-	1	-	-	-	-	-	-	Fire department
4	-	1	3	-	1	-	-	1	1	12	-	10	2	Jung bu fire station
1	-	-	1	-	1	-	-	1	1	6	1	2	3	nam dong fire station
2	-	1	1	-	1	-	-	1	1	6	-	5	1	Bu pyeong fire station
3	-	-	3	1	1	-	-	-	1	9	-	8	1	seo bu fire station
2	-	1	1	-	1	-	-	1	1	7	2	5	-	industrial complex fire station
1	-	-	1	1	1	-	-	1	1	4	-	2	2	Gye yang fire station
2	-	-	2	-	1	-	-	-	1	4	-	4	-	michuhol fire station
-	-	-	-	-	2	-	-	-	2	12	2	8	2	Gang hwa fire station
2	-	1	1	-	1	-	-	-	1	6	-	6	-	yeongjong fire station
1	-	1	-	-	1	-	-	1	1	2	-	2	-	songdo fire station
-	-	-	-	-	-	-	-	-	-	2	-	2	-	Incheon Fire Academy

Source : Fire Defence and Disaster Relief Headquarters

21. 소방장비 (계속)

단위 : 대

	특수소방차											
	물탱크차 Water tank truck	구급차 Ambulance			지휘차 Fire command vehicle	재난 지원차 Disaster support car	홍보차 Publicity car	점검차 Inspection car	순찰차 Patrol car	화재 조사차 Fire inquiry car	굴삭기 Excavator	견인차 Wrecker
		소계	승합형 Bus	화물형 Truck								
2018	43	80	80	-	13	11	2	19	12	11	2	1
소 방 본 부	-	-	-	-	2	1	1	-	-	1	-	-
중부소방서	5	11	11	-	1	1	-	2	1	1	-	-
남동소방서	4	7	7	-	1	1	-	2	1	1	-	-
부평소방서	5	9	9	-	1	1	-	2	1	1	1	-
서부소방서	8	10	10	-	1	1	1	2	2	1	-	-
공단소방서	5	7	7	-	1	1	-	2	1	1	1	-
계양소방서	3	5	5	-	1	1	-	2	1	1	-	-
미추홀소방서	4	8	8	-	2	1	-	2	1	1	-	1
강화소방서	3	9	9	-	1	1	-	2	1	1	-	-
영종소방서	4	9	9	-	1	1	-	2	2	1	-	-
송도소방서	2	3	3	-	1	1	-	1	1	1	-	-
소 방 학 교	-	2	2	-	-	-	-	-	-	-	-	-

자료 : 소방본부(소방행정과)

Fire-fighting Equipment (Continued)

Unit : each

Special fire vehicle		행정차 Official duty car					기타 Others				
미분무가스 소방차 Atomized gas fire trucks	기타 (이동체험, 이동정비) Others	유조차 Oil Tank car	행정차 Passenger car			교육 용차 Educa- tional car	이륜차 Two wheeled vehicle	트레 일러 Trailer	헬기 Fire heli- copter	소방 구조정 Fire Rescue ship	
			승용차	승합차 Bus	화물차 Truck						
-	29	1	25	15	11	-	-	-	2	4	2018
-	4	1	3	3	1	-	-	-	2	-	Fire department
-	2	-	2	1	1	-	-	-	-	2	Jung bu fire station
-	2	-	2	1	1	-	-	-	-	-	nam dong fire station
-	1	-	2	1	1	-	-	-	-	-	Bu pyeong fire station
-	2	-	2	1	1	-	-	-	-	2	seo bu fire station
-	2	-	2	1	1	-	-	-	-	-	industrial complex fire station
-	4	-	2	1	1	-	-	-	-	-	Gye yang fire station
-	2	-	2	1	1	-	-	-	-	-	michuhol fire station
-	5	-	2	1	1	-	-	-	-	-	Gang hwa fire station
-	3	-	2	1	1	-	-	-	-	-	yeongjong fire station
-	2	-	2	1	1	-	-	-	-	-	songdo fire station
-	-	-	2	2	-	-	-	-	-	-	Incheon Fire Academy

Source : Fire Defence and Disaster Relief Headquarters

22. 119 구급활동실적

단위 : 건

	신고건수 No. of cases reported	이송건수 No. of patients transported	구급환자유형별				
			계 Total	질병 Diseases			교통사고 Traffic accident
				고혈압 Hypertension	당뇨 Diabetes	기타 Others	
2013	123,626	80,298	82,114	7,554	5,137	30,824	9,155
2014	134,593	88,949	91,196	10,154	6,442	35,641	10,503
2015	141,499	93,271	95,294	13,363	8,218	35,795	9,615
2016	150,485	95,593	97,543	17,174	10,510	37,511	10,216
2017	156,802	96,760	98,510	21,071	12,601	25,803	10,069
2018	162,484	101,305	103,079	24,663	14,871	24,529	9,884

주 : 공항소방서 개서일자 : 2015.06.22

자료 : 소방본부(119재난대책과)

23. 119 구조활동실적

단위 : 건

	출동건수 Number of cases	구조(처리) 건수 Number of cases rescued				구조인원 (명) Rescued person	미처리 ¹⁾ (자체처리, 허위 등) Non action
		계 Total	인명구조 Rescue	안전조치 Safety action	기타 Others		
2013	26,602	16,245	4,577	9,594	2,074	7,722	10,357
2014	29,463	19,419	5,203	12,389	1,827	7,928	10,044
2015	29,704	18,247	5,225	11,029	1,993	7,509	11,457
2016	31,687	21,528	5,215	14,263	2,050	7,805	10,169
2017	32,206	22,287	4,972	15,444	1,871	6,985	9,919
2018	32,666	23,872	4,938	17,252	1,682	7,102	8,794

주 : 1) 미처리는 출동했으나 이미 자력구조 등으로 119구조대의 활동이 불필요한 경우

Action taken, but not necessary because of self-rescue

2) 사고종별의 '기타'에는 붕괴, 추락, 폭발, 악물, 자연재해, 고립, 유독물질, 자해범죄 등이 포함

3) 공항소방서 개서일자 : 2015.06.22

자료 : 소방본부(119재난대책과)

Performance of EMS Activity

Unit : case

Number of first-aid patients by type			이송병원별 By medical facilities					
사고부상			계	의원	일반병원	종합병원	기타	
추락/낙상	둔상	기타						
Fall	Traumatic shock	Others	Total	Clinics	Hospitals	General hospitals	Others	
12,588	1,828	15,028	82,114	1,576	7,548	71,658	1,332	2013
13,259	1,865	13,332	91,196	1,406	10,406	78,164	1,220	2014
10,708	928	16,667	95,294	1,288	5,708	87,231	1,067	2015
11,910	886	9,336	97,543	1,108	4,932	90,602	901	2016
14,212	963	13,791	98,510	955	5,275	91,897	383	2017
14,736	950	13,446	103,079	685	4,771	97,339	284	2018

Source : Fire Defence and Disaster Relief Headquarters

Performance of 119 Rescue Activity

Unit : case

사고종별구조인원(명) Rescued person by accident									
계	화재	교통	수난	기계	승강기	산악	감힘	기타 ²⁾	
Total	Fire	Traffic	River	Machinery	Elevator	Mountains	Confine-ment	Others	
7,722	316	1,069	865	48	1,737	410	2,219	1,058	2013
7,928	713	983	291	69	1,782	372	2,670	1,048	2014
7,509	388	1,017	187	70	1,894	177	2,838	938	2015
7,805	414	922	243	50	2,099	161	2,646	1,270	2016
6,985	128	771	224	50	2,334	167	2,429	882	2017
7,102	570	779	184	36	2,543	138	2,070	782	2018

Source : Fire Defence and Disaster Relief Headquarters

24. 재난사고 발생 및 피해현황

단위 : 건, 명, 천원

	합계		화재		산불		붕괴		폭발		도로교통사고		환경오염	
	Total		Fire incident		Fore stfire		Collapse		Explosion		Moto rvehicle accident		Environmental pollution	
	건	인원	건	인원	건	인원	건	인원	건	인원	건	인원	건	인원
	Cases	persons	Cases	persons	Cases	persons	Cases	persons	Cases	persons	Cases	persons	Cases	persons
2013	12,622	15,715	1,575	77	4	-	12	4	-	-	8,990	13,751	-	-
2014	12,453	15,244	1,818	85	22	2	18	10	1	2	9,072	13,983	13	29
2015	12,594	15,223	1,875	105	44	-	12	7	1	1	8,978	13,689	13	5
2016	12,608	15,184	1,790	104	25	-	12	8	2	-	8,810	13,247	2	-
2017	10,930	13,263	1,608	97	21	-	14	4	1	1	8,107	12,073	4	2
2018	9,641	11,873	1,620	119	19	1	-	-	-	-	8,002	11,753	-	-

자료 : 공원녹지과, 재난대응과, 재난예방과, 소방본부(119재난대책과)

25. 풍수해 발생

단위 : 명, ha, 천원

	인명피해 ¹⁾		이재민	침수면적	피해액
	사망 및 실종	부상			
	Dead and missing	Injuries			Total
2013	1	-	189	-	270,383
2014	-	-	96	-	201,743
2015	-	-	17	-	407,486
2016	-	-	76	-	176,236
2017	1	-	6,518	-	2,549,600
2018	2	-	10	10.9	521,535

자료 : 자연재난과

주1) 인명피해 : 사망+실종+부상

Calamities and Damage

Unit : case, person, 1,000won

유·도선		해난		기타사고		인적피해 Casualties				재산피해 Damaged property	
Barge		Marine accident		Others		인 명 피 해 Number of casualties		이재민발생 Refugee			
건	인원	건	인원	건	인원	사망	부상	세대수	인원		
Cases	persons	Cases	persons	Cases	persons	Death	Injury	Household	persons		
...	...			-	-	205	15,510	35	78	15,547,859	2013
...	...			120	55	33	1,053	66	144	15,595,630	2014
...	...			184	235	201	15,022	56	128	16,306,026	2015
...	...			195	59	214	14,968	75	153	16,593,610	2016
...	...			181	140	206	13,057			15,909,000	2017
	-	-	-	-	-	151	11,723	77	160	16,604,190	2018

Source :

Damage from Storms and Floods

Unit : person, ha, 1,000won

Amount of damage					
건물	선박	농경지	공공시설	기타	
Building	Vessels	Farming land	Public facilities	Others	
41,400	-	144	-	228,839	2013
25,000	17,724	-	54,913	104,106	2014
4,600	23,120	-	-	379,766	2015
27,600	16,711	223	-	131,702	2016
2,549,600	-	-	-	-	2017
195,800	13,082	197,173	38,110	77,370	2018

Source : Natural Disaster Division

26. 소방대상물 현황

단위 : 개소

	계 Total	아파트 Apart- ments	기숙사 Dormito- ries	근린생활시설 Community Facilities	문화 및 집회시설 Stadiums	종교시설 Religious Facilities	판매시설 Stores	운수시설 Transport Facilities
2018	58,311	1,543	8	23,669	156	1,025	173	156
중부소방서	6,209	51	2	3,929	24	86	26	26
남동소방서	6,180	177	1	1,984	12	154	26	12
부평소방서	7,847	229	1	2,897	11	148	15	13
서부소방서	11,120	280	—	3,755	24	156	22	31
공단소방서	6,650	140	—	2,672	17	108	15	13
계양소방서	4,964	212	—	2,107	7	90	20	10
미추홀소방서	8,528	364	2	2,901	13	139	28	9
강화소방서	4,136	16	2	2,116	32	109	9	8
영종소방서	2,264	29	—	1,242	5	30	5	24
송도소방서	413	45	—	66	11	5	7	10

	공장 Factories	창고시설 Ware- houses	위험물저장 및 처리시설 Facilities for storage and handling of dangerous objects	항공기 및 자동차 관련시설 Airplane and Automobile related Facilities	동물 및 식물관련시설 Animal, plant related Facilities	분뇨 및 쓰레기처리시설 Waste and Soil Treatment Facilities	교정 및 군사시설 Correcti- on and Military Facilities	방송통신시설 Broadcas- ting and Communi- cation Facilities
2018	8,382	1,067	638	666	567	402	89	50
중부소방서	292	275	102	106	8	51	14	12
남동소방서	384	32	37	34	13	16	2	5
부평소방서	545	29	74	56	—	21	9	4
서부소방서	3,716	187	157	182	33	175	9	4
공단소방서	2,353	68	57	63	44	26	—	2
계양소방서	383	94	47	51	88	52	12	2
미추홀소방서	453	34	69	128		19	2	6
강화소방서	205	278	64	32	373	12	29	11
영종소방서	8	68	25	9	7	16	11	4
송도소방서	43	2	6	5	1	14	1	—

자료 : 소방본부 예방안전과

Facilities Subjected to Fire Safety Regulations

Unit : each

의료시설 Medical Facilities	교육연구시설 Education and research Facilities	노유자시설 Facilities for old and youth	수련시설 Training Facilities	운동시설 Sporting Facilities	업무시설 Business Facilities	숙박시설 Lodging Facilities	위락시설 Amuse ment Facilities	
117	730	1,588	31	80	1,594	1,232	81	2018
8	67	164	2	8	301	243	35	Jung bu fire station
21	73	191	3	7	162	63	5	nam dong fire station
18	102	218	1	5	199	213	4	Bu pyeong fire station
17	83	199	2	22	153	61	3	seo bu fire station
10	74	133	1	7	101	71	6	Industrial complex fire station
13	67	155	1	5	80	62	2	Gye yang fire station
21	78	253	1	5	254	262	15	Mi chu hol fire station
8	65	208	19	11	254	115	11	Gang hwa fire station
1	29	63	1	5	70	137	–	Yeong jong fire station
–	92	4	–	5	20	5	–	Song do fire station

발전시설 Facilities for Electricity Generation	묘지관련 시설 Cemete- ries	관광휴게 시설 Tourism Facilities	장례식장 Fueral halls	지하가 Under ground arcades	지하구 Under ground tunnels	문화재 Cultural properties	복합 건축물 Complex buildings	
27	6	18	14	25	32	41	14,104	2018
14	–	2	2	9	–	10	340	Jung bu fire station
–	–	1	1	1	3	–	2,760	nam dong fire station
–	1	–	–	6	5	–	3,023	Bu pyeong fire station
10	1	5	1	3	11	1	1,817	seo bu fire station
1	–	3	1	1	4	1	658	Industrial complex fire station
–	–	2	3	–	3	2	1,394	Gye yang fire station
–	–	–	2	4	–	3	3,463	Mi chu hol fire station
–	3	1	4	–	–	21	120	Gang hwa fire station
1	1	2	–	1	2	3	465	Yeong jong fire station
1	–	2	–	–	4	–	64	Song do fire station

Source : Fire Defence and Disaster Relief Headquarters

27. 위험물 제조소 설치현황

단위 : 개소

	합계 Total	제조소 Manu- factory	취급소 agencies					저장소	
			소계 Sub-total	주유 Fueling	판매 Selling	이송 Trans- fering	일반 General	소계 Sub-total	옥내 Inside storage room
2013	5,307	49	1,053	485	26	17	525	4,205	445
2014	4,996	54	1,016	476	24	17	499	3,926	447
2015	4,907	55	1,002	464	22	17	499	3,850	446
2016	4,812	51	983	461	21	16	484	3,778	447
2017	4,677	45	963	456	18	17	472	3,669	426
2018	4,561	44	922	450	18	15	439	3,595	430
중부소방서	886	1	167	67	5	10	85	718	40
남동소방서	91	—	37	30	—	—	7	54	1
부평소방서	492	—	141	57	2	—	82	351	42
서부소방서	1,542	26	229	94	2	3	130	1,287	127
공단소방서	441	14	81	44	4	—	33	346	137
계양소방서	168	1	57	39	1	—	17	110	12
미추홀소방서	195	1	75	43	4	—	28	119	15
강화소방서	403	—	54	33	—	—	21	349	7
영종소방서	220	—	51	35	—	—	16	169	28
송도소방서	122	1	29	8	—	1	20	92	21
소 방 본 부	1	—	1	—	—	1	—	—	—

주 : 송도소방서 개서일자 : 2017.12.01

자료 : 소방본부 예방안전과

Manufactory, Stores and Agencies of Dangerous Objects

Unit : number

Storage							
옥외탱크 outside tank	옥내탱크 Inside tank	지하탱크 Below- ground tank	간이탱크 Simplicity tank	이동탱크 Caro gp Tank	옥외 Yard	암반탱크 Base-rock tank	
985	445	398	—	1,708	224	—	2013
984	425	371	—	1,475	224	—	2014
959	406	357	—	1,463	219	—	2015
937	395	345	—	1,427	227	—	2016
896	397	330	—	1,396	224	—	2017
861	384	313	—	1,396	211	—	2018
287	61	42	—	252	36	—	Jungbu fire station
—	27	12	—	13	1	—	Namdong fire station
65	49	73	—	89	33	—	Bupyeong fire station
362	51	52	—	607	88	—	Seobu fire station
29	57	54	—	47	22	—	Gongdanfirestation
40	15	10	—	22	11	—	Gyeyang fire station
—	33	10	—	58	3	—	Michuhol fire station
15	33	35	—	254	5	—	Ganghwa fire station
44	30	13	—	54	—	—	Yeongjong fire station
19	28	12	—	—	12	—	Songdo fire station
—	—	—	—	—	—	—	Incheon Fire Department

Source : Fire Defence and Disaster Relief Headquarters

28. 교통사고 발생(자동차)

단위 : 건,명

	발생건수		사망자		부상자		사고 유형별	
	Cases	자동차 1만대당 Per 10 thousand automobile	Killed	인구 10만명당 Per 100 thousand person	Injured	인구 10만명당 Per 100 thousand person	차대사람 Vehicle to person	차대차 Vehicle to vehicle
2013	9,215	88	172	6	13,977	483	2,455	6,432
2014	9,060	73	161	5	13,811	466	2,359	6,384
2015	8,978	662	142	5	13,547	454	2,324	6,349
2016	8,801	61	154	5	13,085	438	2,159	6,379
2017	8,107	—	116	—	11,957	—	1,885	5,999
2018	8,002	51	128	4	11,625	385	1,848	5,923
1월	729	—	18	—	1,059	—	186	523
2월	671	—	10	—	1,041	—	140	514
3월	612	—	7	—	911	—	157	438
4월	639	—	10	—	931	—	148	468
5월	692	—	3	—	996	—	160	521
6월	642	—	6	—	924	—	158	462
7월	702	—	13	—	977	—	142	542
8월	619	—	15	—	926	—	137	457
9월	719	—	13	—	1,053	—	174	532
10월	709	—	14	—	1,041	—	155	532
11월	641	—	11	—	887	—	156	466
12월	627	—	8	—	879	—	135	468

자료 : 인천광역시 지방경찰청

Traffic Accidents(Automobile)

Unit : case, person

By type of traffic accident		자동차 종류별 By kind of vehicles						
차량단독	철도건널목	승용차	승합차	화물	특수	이륜차	기타	
Vehicle only	Railway crossing	Passenger car	Bus	Truck	Special car	Motor cycle	Others	
328	—	6,283	824	998	—	526	526	2013
317	—	6,079	805	1,053	—	379	568	2014
305	—	6,158	761	1,009	—	380	670	2015
263	—	6,070	687	908	—	575	561	2016
223	—	5,446	608	1,000	—	367	686	2017
231	—	5,425	582	964	—	395	636	2018
20	—	491	54	97	—	28	59	Jan.
17	—	466	52	76	—	25	52	Feb.
17	—	438	44	53	—	27	50	Mar.
23	—	435	54	65	—	32	53	Apr.
11	—	466	41	94	—	34	57	May
22	—	410	49	88	—	36	59	Jun.
18	—	479	36	97	—	31	59	Jul.
25	—	432	45	70	—	45	27	Aug.
13	—	480	46	90	—	38	65	Sep.
22	—	478	57	81	—	40	53	Oct.
19	—	420	57	76	—	34	54	Nov.
24	—	430	47	77	—	25	48	Dec.

Source : Incheon Metropolitan Police Agency

29. 자동차 단속 및 처리

단위 : 건

	건수	위반사항							
		중앙선침범	속 도	추 월	회 전	음주운전	무면허	차로위반	신호위반
	Cases	Central line	Speed limit	Over passing	U-Turn	Drunk driving	Non license	Line	Signal
2013	498,719	11,339	257,521	30	3,268	14,858	2,559	1,359	31,530
2014	610,226	10,333	285,686	27	2,898	15,860	2,672	2,137	74,288
2015	755,294	18,418	394,139	18	4,959	12,522	3,357	6,004	61,539
2016	860,485	16,548	350,928	35	6,141	11,431	3,194	5,955	136,298
2017	1,386,710	12,904	918,807	26	4,238	11,150	2,538	7,918	62,434
2018	1,022,561	14,066	796,173	32	2,385	8,763	2,025	7,198	63,657

	차종별 By type of automobile					용도별	
	승합차	승용차	화물차	이륜차	기타 (특수차)	사업용	비사업용
	Bus	Passenger car	Truck	Motor cycle	Others	Business	Non business
2013	27,708	371,781	78,283	9,742	11,205	60,166	436,110
2014	30,812	442,351	107,422	12,259	17,382	64,776	542,478
2015	34,807	548,086	126,504	24,027	21,870	83,835	669,173
2016	38,204	614,102	165,985	20,592	21,602	113,387	744,781
2017	58,020	1,070,624	220,760	17,164	20,142	191,977	1,192,259
2018	44,421	804,309	144,263	14,232	15,336	156,346	865,120

자료 : 인천광역시 지방경찰청

Traffic Regulation and Punishment of Violations

Unit : case

By Violation							
정원초과 Over capacity	주·정차 Illegal parking	불법영업 Illegal business	적재 Over loaded	정비불량 Poor maintenance	안전띠 미착용 Seatbelt	기타 Others	
95	566	—	3,394	—	68,754	103,446	2013
40	828	—	6,247	—	116,572	192,868	2014
55	989	—	2,956	1	111,817	61,596	2015
106	1,073	—	2,376	—	123,892	270,275	2016
199	477	—	1,425	—	88,193	276,401	2017
54	420	—	742	—	20,930	106,116	2018

By use	처리상황 By punishment				
기타 Others	입건 Prosecuted	즉심 Simple judgement	통고처분 Notice	기타 Others	
2,443	17,940	32,019	197,544	251,216	2013
2,972	2014
2,286	16,290	50,351	344,861	394,139	2015
2,317	15,213	58,681	433,697	352,894	2016
2,474	14,541	—	390,451	981,718	2017
1,095	11,325	4	215,059	796,173	2018

Source : Incheon Metropolitan Police Agency

30. 운전면허 소지자

단위 : 명

	합계 Total	1종 1 st Class				
			대형 Large-size	보통 General	소형 Small-size	특수 Special
2013	1,615,149	1,092,130	129,781	962,072	2	275
2014	2,112,095	1,245,639	132,909	1,087,130	16	25,584
2015	2,163,772	1,267,808	136,480	1,104,939	15	26,374
2016	2,232,939	1,292,245	140,267	1,124,462	14	27,497
2017	2,269,155	1,304,244	143,529	1,131,971	13	28,731
2018	1,809,416	1,171,648	146,965	1,024,356	2	325

자료 : 인천광역시 지방경찰청

31. 운전면허 시험실시

단위 : 명

	총계 Grand total		1종 1 st Class							
	응시 Application	합격 Passed	계 Total		대형 Large-size		보통 General		특수 Special	
			응시 Application	합격 Passed	응시 Application	합격 Passed	응시 Application	합격 Passed	응시 Application	합격 Passed
2012	104,976	80,751	54,682	40,253	5,665	1,624	47,505	38,292	1,512	337
2013	86,660	65,094	45,211	32,658	4,995	1,404	37,618	30,555	2,598	699
2014	107,852	81,162	50,891	35,953	4,900	1,241	43,235	34,004	2,756	708
2015	109,760	82,545	50,527	35,524	5,443	1,517	42,202	33,275	2,882	732
2016	126,640	97,446	48,023	33,274	4,886	1,206	39,800	31,249	3,337	819
2017	75,718	44,828	33,119	17,148	4,125	1,153	26,290	15,298	2,704	697
2018	89,658	53,154	38,553	19,910	4,619	1,201	30,229	17,386	3,705	1,323

자료 : 도로교통공단

Number of Driver's License Holders

Unit : person

	2종 2 nd Class			
	보통 General	소형 Small-size	원동기 Motor	
523,019	511,496	473	11,050	2013
866,456	770,218	18,903	77,335	2014
895,964	797,552	20,530	77,882	2015
940,694	840,653	21,927	78,114	2016
964,911	863,348	23,520	78,043	2017
637,768	628,357	493	8,918	2018

Source : Incheon Metropolitan Police Agency

Driving Test for Driver's License

Unit : person

2 종 2 nd Class								
계 Total		보통 General		소형 Small-size		원동기 Motor		
응시 Application	합격 Passed	응시 Application	합격 Passed	응시 Application	합격 Passed	응시 Application	합격 Passed	
50,294	40,498	45,718	38,204	2,033	368	2,543	1,926	
41,449	32,436	37,280	30,374	1,861	392	2,308	1,670	2012
56,961	45,218	52,762	43,277	2,044	406	2,155	1,535	2013
59,233	47,021	54,976	44,947	1,947	478	2,310	1,596	2014
78,617	64,172	74,468	62,120	1,989	486	2,160	1,566	2015
42,599	27,680	39,057	25,966	1,632	342	1,910	1,372	2016
51,105	33,244	47,452	31,758	1,712	356	1,941	1,130	2017
								2018

Source : Road Traffic Authority



제59회

인천통계연보

Incheon Statistical Yearbook

INCHEON STATISTICAL YEARBOOK 2019
제59회 인천통계연보

XVIII 기타

Others

1. 인천광역시 기구표(본청)

개편 후

신문보도
언론행정방송보도
홍보분석

대변인

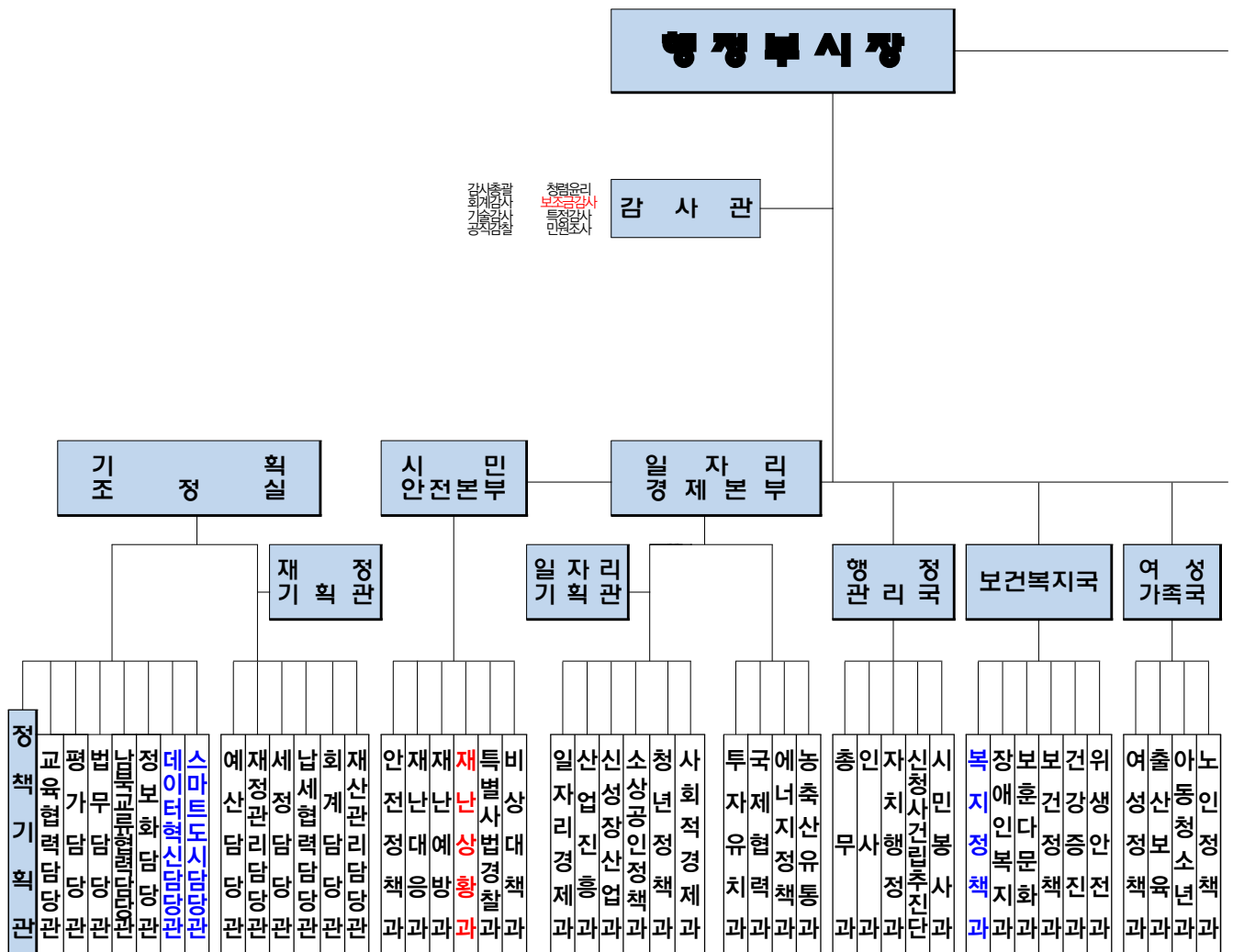

【 ■ 이관, ■ 변경, ■ 신설 】

장

기 구	실·국 본 부	실·과 담당관	담당 (팀)	의회	직속기관	출장소 (경제청)	사업소
	1실 9국 3본부	20관·담당관 76과	386	3담당관 6전문위원	14	1	18
정 원	계		본청	의회	직속기관	출장소 (경제청)	사업소
	6,665		2,148	100	2,903	305	1,209

소통 협력 관
(전문임기제)

**미디어
담당관**

뉴미디어
홍보콘텐츠

브랜드전략
메시지

군형발전정무부시장

원도심재생조정관
(전문임기제)

시민정책 시민참여
현장지원 시민소통

**시민정책
담당관**

민관협치
담당관

협치기획
협치지원
시민협력

혁신기획
혁신제안
시민인권

신관
담당

지역공동체
담당관

자치기획
마을협력
기반조성

소 방 본 부

문 화 관 광
체 육 국

경국지환

국통교

해양수산부

도시재생
건설

도 시 군 형 국
계 획 국

체	마	관	문	문	문	문
육	이	광	화	화	화	화
진	스	진	시	콘	예	예
흥	산	흥	설	텐	술	술
과	업	과	과	초	과	과

녹색기후과	환경정보정책과	대기환경전과	자원순환과	수질환경과	하수처리과	공원녹지과
-------	---------	--------	-------	-------	-------	-------

교통정책과	버스정책과	철도과	택시화물과	교통관리과	교통정보운영과
-------	-------	-----	-------	-------	---------

해	항	도	해	수
양		서	양	
항	공	지	친	산
만		원	수	
과	과	과	과	과

소방행정과	예방안전과	현장대응과	구조구급과	소방감사담당관	119종합상황실	119특수구조단
-------	-------	-------	-------	---------	----------	----------

고속도로	도로	주거	재생	재생	재
재생	로	재	콘	정	생
과	과	생	텐	책	과
과	과	과	과	과	과

토지	도시	건축	시설	도시	도시
정	경	계획	계획	개발	균형
보	관	과	과	계획	계획
고	과	과	과	과	과

2. 인천광역시 기구표(본청외)

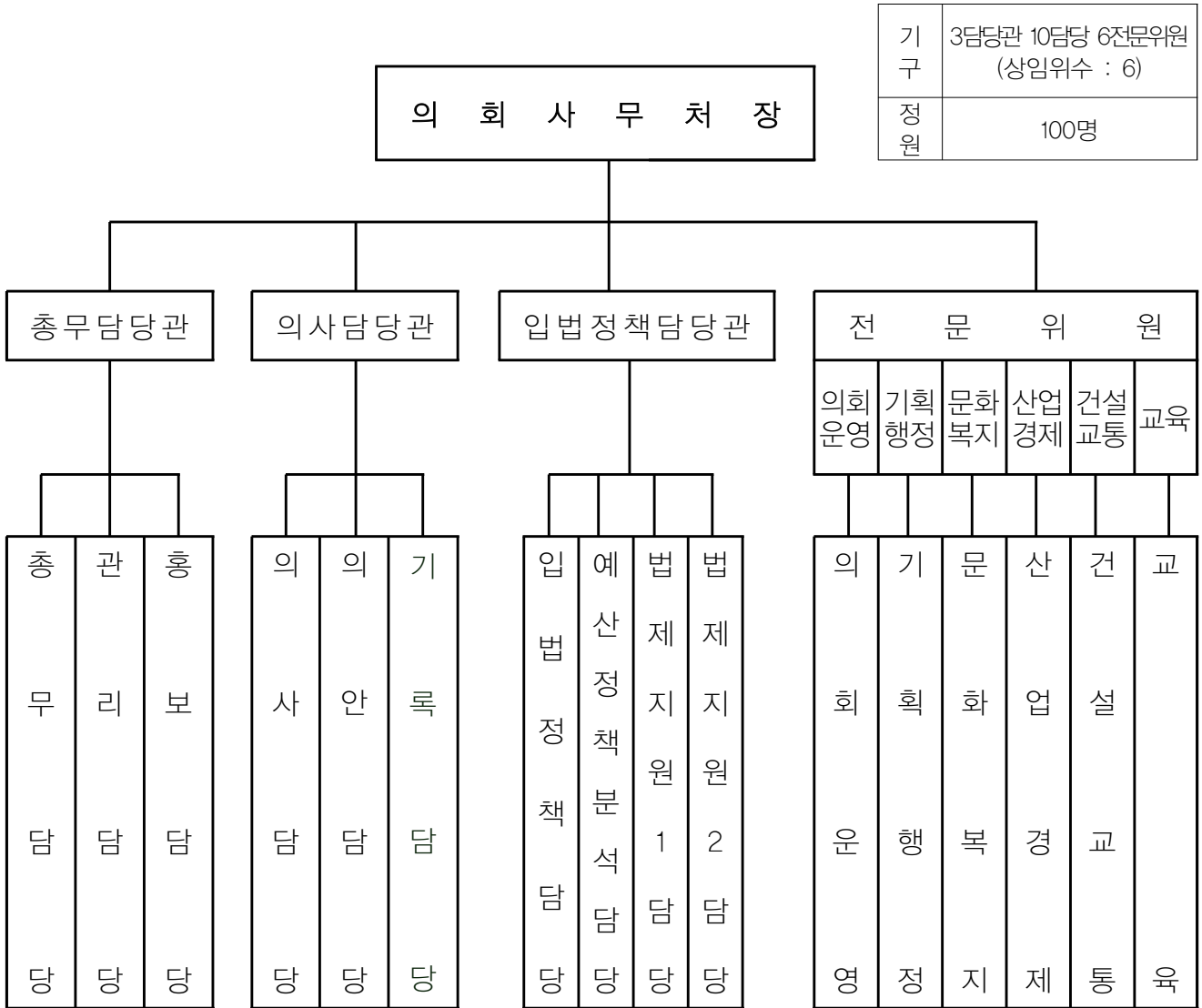

직속기관



【 ■ 이관, ■ 변경, ■ 신설 】

- | | | | |
|--------|-----|------------|-----|
| 기
구 | 본부 | 단·과
담당관 | 담 당 |
| | 4 | 16 | 64 |
| 정
원 | 305 | | |



사 업 소

기 구	3부 1연구소 1관리소 4정수사업소 5수도사업소
정 원	618

상 수 도 사 업 본 부

본 부													
업 무 부	급 수 부	시 설 부	수 질 연 구 소	수 도 시 설 관 리 소	부 평 정 수 사 업 소	남 동 정 수 사 업 소	공 촌 정 수 사 업 소	수 산 정 수 사 업 소	중 부 수 도 사 업 소	남 동 부 수 도 사 업 소	북 부 수 도 사 업 소	서 부 수 도 사 업 소	강 화 수 도 사 업 소
인 사 총 무	급 수 유수율	시 설 설 비	수 질 행 정	관 리 공 무	운 영 관 리	운 영 시 설	운 영 시 설	운 영 시 설	고 객 지 원	고 객 지 원	고 객 지 원	고 객 지 원	고 객 지 원
기 획 예 산	생 산 관 리	마 을 상수도	수 질 분 석	시 설 운 영	시 설	시 설	시 설	시 설	요 금	요 금	요 금	요 금	공 무
감 사	수운영	고 도 정 수	연 구 조 사	자 재 관 리	성 산				공 무	공 무	공 무	공 무	수 질 관 리
요 금 정 책					풍 납				유수율 제 고	유수율 제 고	유수율 제 고	유수율 제 고	
재 무 관 리													
계 약													
전 산 정 보													

사 업 소

도시철도건설본부

안 전 관 리 실	관 리 부	공 사 시 설 부	기 전 부
-----------------------	-------------	-----------------------	-------------

총무	건설1	차량
예산	건설2	설비
재무	건설3	전기
	건설4	전력
	건축	신호
		통신

종합건설본부

총	토	건	도
무	목	축	로
부	부	부	관
			리
			부

총무	도로1	건축1	시설
회계	도로2	건축2	안전
보상1	도로3	조경	도로
보상2	하수	기계	보수1
	하천	전기	도로
			보수2
	지역		도로
	개발		운영
			전용
			도로
			보수

여성
복지관

아	호	이
아	호	이

**여성의
광 장**

대한약사회

문화
예술화관

예	공	기
술	연	획
단	지	안
아	원	영
프	팀	팀
팀		

인천대공원사업소

운영지원팀	시설팀	대공원팀	수목휴양팀	권역공원팀	친환경체험팀
-------	-----	------	-------	-------	--------

월미공원
사업소

서부
공원
팀

계양공원
사업소

사	공	공	녹
업	원	원	화
지	조	관	지
원	성	리	원
팀	팀	팀	팀

출
서
미
도

영	영	영	영	영
지	지	지	지	지
원	원	원	원	원
부	부	부	부	부

시립 박물관

관	전	유	송	한	인
	시	물	암	국	천
리	교	관	미	이	도
	육	리	술	민	시
부	부	부	관	사	역
			관	박	사
			관	물	관

구월농축산
도매시장
관리소

아 형 팀	관 리 팀
-------------	-------------

삼천농산물
도매시장
관리소

유형	관
영	리
팀	팀

수 산 자 원
연 구 소

수산자원병연구팀
수산자원조성팀

중앙협력
본 부

서	세
울	종
사	사
무	무
소	소

수산기술
지원센터수산물안전관리팀

서부여성
회 관

아	오	예
---	---	---

아동
복지관

아	아
동	동
지	보
원	호
팀	팀

【 ■ 이관, ■ 변경, ■ 신설 】

3. 역대시장 명단

일 반 시

구분	성 명	재 임 기 간	인 구	행 정 구 역	시 정 방 침
1대	임 홍 재 任 鴻宰	45. 9 ~ 47. 1	261,160		
2대	표 양 문 表 良文	47. 2 ~ 50. 4	265,767		
3대	지 중 세 池 中世	50. 5 ~ 51. 9	262,508		
4대	박 학 전 朴 鶴田	51. 10 ~ 52. 5	265,751		
5대	표 양 문 表 良文	52. 5 ~ 54. 2	563,622		
6대	김 정 렬 金正烈	54. 2 ~ 58. 1	300,553		
7대	김 정 렬 金正烈	58. 2 ~ 60. 6	361,167		
8대	오 원 근 吳 遠根	60. 7 ~ 60. 11	402,009		
9대	김 진 두 金鎭斗	60. 12 ~ 61. 5	397,255		
10대	유 승 원 柳 承源	61. 5 ~ 63. 2	445,378	9출장소, 59동 (116.36km ²)	
11대	장 수 영 張 壽永	63. 6 ~ 65. 1	465,158	9출장소, 59동 (116.36km ²)	
12대	윤 갑 로 尹 甲老	65. 2 ~ 66. 7	485,511	9출장소, 59동 (116.36km ²)	
13대	신 충 선 申 忠善	66. 7 ~ 66. 9	528,579	9출장소, 59동 (116.36km ²)	
14대	김 해 두 金解斗	66. 9 ~ 69. 5	577,939	4구, 2출장소, 66동 (116.36km ²)	

구분	성 명	재임기간	인 구	행 정 구 역	시 정 방 침
15대	유 병 택 俞 炳 澤	69. 5 ~ 71. 7	671,053	4구, 2출장소, 75동 (116.36㎢)	1. 능률행정 2. 책임행정 3. 봉사행정
16대	홍 승 순 洪 承 洵	71. 8 ~ 73. 7	714,246	4구, 2출장소, 75동 (197.90㎢)	1. 새마을운동의 지속화 2. 책임있는 마무리 3. 성격있는 지역개발
17대	정 규 남 鄭 奎 南	73. 7 ~ 75. 11	799,982	4구, 2출장소, 75동 (198.32㎢)	- 생산과 생활이 조화된 도시 - 1. 신뢰받는 행정 2. 실익있는 행정 3. 앞서가는 행정
18대	김 재 연 金 在 淵	75. 11 ~ 76. 7	830,061	4구, 2출장소, 75동 (199.90㎢)	- 새롭게, 푸르게, 깨끗하게 - 1. 품격있는 도시건설 2. 시민생활의 소득화 3. 행정자세의 생활화
19대	김 태 호 金 泰 鎬	76. 7 ~ 78. 2	936,497	4구, 2출장소, 75동 (200.17㎢)	- 일천건설, 밝은시정 - 1. 새마을로 시민총화 2. 질서있는 도시건설 3. 신뢰받는 책임행정
20대	원 병 의 元 秉 義	78. 2 ~ 80. 5	1,083,906	4구, 2출장소, 79동 (201.13㎢)	- 일천건설, 밝은시정 - 1. 새마을로 시민총화 2. 질서있는 도시건설 3. 봉사하는 위민행정
21대	전 영 춘 田 英 春	80. 5 ~ 81. 6	1,141,705	4구, 2출장소, 79동 (201.13㎢)	- 활기차고 건강한 인천을 건설하자 - 1. 화합하는 행정 2. 활찬 도시건설 3. 성실한 봉사행정

직 할 시

구분	성 명	재임기간	인 구	행 정 구 역	시 정 방 침
1대	김 찬 회 金 瓚 會	'81. 7. 1 ~ '85. 2. 27	1,295,107	4구, 2출장소, 87동 (206.6km ²)	- 활기찬 시민, 약진 새인천 - 1. 신뢰받는 시정 2. 도시환경 정비 3. 시민생활 안정
2대	안 찬 희 安 瓚 熙	'85. 2. 28 ~ '86. 1. 8	1,387,491	4구, 2출장소, 93동 (206.95km ²)	- 깨끗한 향도 인천간설 - 1. 시민참여의 행정 2. 생활환경의 정비 3. 복지수준의 향상 4. 지역안보의 강화
3대	박 배 근 朴 培 根	'86. 1. 9 ~ '87. 5. 29	1,441,131	4구, 2출장소, 94동 (208.32km ²)	- 푸른도시 활기찬 새인천 - 1. 화합안정의 정착 2. 시민복지의 증진 3. 봉사행정의 실천 4. 도시기반의 확충
4대	이 재 창 李 在 昌	'87. 5. 30 ~ '89. 7. 20	1,643,984	6구, 98동 (310.83km ²)	- 푸른도시 활기찬 새인천 - 1. 신뢰시정의 구현 2. 시민복지의 향상 3. 도시개발의 촉진 4. 지역안정의 정착
5대	심 재 홍 沈 載 鴻	'89. 7. 21 ~ '92. 4. 20	1,754,376	6구, 103동 (313.41km ²)	- 화합안정약진 - 1. 신뢰받는 시민시정 2. 균형있는 복지행정 3. 활 기 찬 도시건설 4. 수준높은 문화창달 5. 화합으로 지역안정
6대	박 종 우 朴 宗 雨	'92. 4. 21 ~ '93. 3. 3	1,964,024	6구, 111동 (335.4km ²)	1. 사랑으로 친절봉사 2. 믿음속에 화합안정 3. 정성다해 도시건설 4. 슬기모아 경제발전
7대	최 기 선 崔 箕 善	'93. 3. 4 ~ '94. 9. 23	2,070,616	6구, 118동 (335.4km ²)	- 봉사는 크게, 규제는 작게 - 1. 의식·제도·관행의 일대 쇄신 2. 가계와 기업의 성장활력 회복

광역시

구분	성명	재임기간	인구	행정구역	시정방침
8대	이영래 李永來	'94. 9. 24 ~ '95. 6. 30	2,208,269	6구, 123동 (339.6km ²)	

광역시 민선시장

구분	성명	재임기간	인구	행정구역	시정방침
1대	최기선 崔箕善	1995. 7. 1 ~ 1998. 6. 30	2,460,906	8구, 2군, 148 읍·면·동 (955.00km ²)	<ol style="list-style-type: none"> 1. 쾌적하고 정감있는 도시로 힘찬 발전 2. 지역경제 활성화 3. 차질없는 도시교통대책 수행 4. 믿음과 희망을 주는 시정구현 5. 시민의 생명과 재산보호 6. 세계화를 향한 힘찬 발전
2대	최기선 崔箕善	1998. 7. 1 ~ 2002. 6. 30	2,509,086	8구, 2군, 137 읍·면·동 (958.00km ²)	<ol style="list-style-type: none"> 1. 지역경제의 활력 살리기 2. 시민 삶의 질 높이기 3. 안전한 도시 만들기 4. 투명한 시정 펼치기
3대	안상수 安相洙	2002. 7. 1 ~ 2006. 6. 30	2,601,278	8구, 2군, 137 읍·면·동 (986.96km ²)	<ol style="list-style-type: none"> 1. 복지도시 실현 2. 문화도시 창조 3. 환경도시 지향 4. 지식도시 구현 5. 국제도시 건설
4대	안상수 安相洙	2006. 7. 1 ~ 2010. 6. 30	2,772,967	8구, 2군, 143 읍·면·동 (1,010.35km ²)	- 희망도시 인천 건설 <ol style="list-style-type: none"> 1. 동북아의 경제중심 구축 2. 선진문화 예술기반 향상 3. 경쟁력 있는 인천인 육성 4. 시민의 삶의 질 대폭 향상
5대	송영길 宋 伶 桔	2010. 7. 1 ~ 2014. 6. 30	2,644,871	8구, 2군, 141 읍·면·동 (1,029.44km ²)	- 대한민국의 심장, 경제수도 인천 <ol style="list-style-type: none"> 1. 도약하는 대인천경제 2. 균형있는 동반성장 3. 활기차고 풍요로운 삶 4. 성공적 아시안게임 5. 건전한 재정운용
6대	유정복 劉正福	2014. 7. 1 ~ 2018. 6. 30	2,966,216	8구, 2군, 147 읍·면·동 (1,040.88km ²)	- 새로운 인천 행복한 시민- <ol style="list-style-type: none"> 1. 풍요로운 시민의 삶 2. 역동적인 세계도시 3. 인천만의 가치창조 4. 시민중심 시정실현
7대	박남춘 安相洙	2018. 7. 1 ~ 현재	3,022,511	8구, 2군, 152 읍·면·동 (964.53km ²)	- 살고 싶은 도시, 함께 만드는 인천 - <ol style="list-style-type: none"> 1. 시민과 함께하는 시정 2. 더불어 잘사는 균형발전 3. 대한민국 성장동력 인천 4. 내 삶이 행복한 도시 5. 동북아 평화번영의 중심

4. 인천광역시 역대의원 명단(제1대 ~ 제7대)

Organization Chart of Incheon Metropolitan Council

*지역선거구순

구 분	임 기	의 장 단	시 의 원
제1대 시의원	1991. 7. 8 ~ 1995. 7. 7	제 1 기 의 장: 이 기 상 (중구 제1 - 중앙동, 신평동, 신흥동, 내경동, 인현동) 부의장: 이 명 복 (남구 제3 - 용현5동, 학익1동, 옥련동, 연수동, 동춘동) 장 수 상 (북구 제5 - 산곡 1, 2동, 청천2동) 제 2 기 의 장: 심 상 길 (남구 제1 - 도화 1, 2, 3동, 주안 5동) 부의장: 원 현 철 (남동구 제2 - 간석1, 2, 3, 4동 중앙동) 박 형 칠 (동구 제1 - 만석동, 화수 1, 2동, 화평동, 송현3동)	김순배(중구 제2-연안, 신선동, 도원동, 울목동), 이세영(중구 제3-북성동, 송월동, 영종동, 용유동), 박홍식(동구 제2-송현1, 2동, 송림1, 2, 6동), 정명환(남구 제5-주안1, 2, 4, 6동), 한영환(남구 제6-주안3, 7, 8동, 문학동, 선학동), 김춘식(남구 제4-송의1, 2, 3, 4동, 용현2동), 김창일(남구 제2-용현1, 3, 4동, 학익2동), 차상윤(남동구 제1-구월1, 2, 3동, 도림동, 노현동, 고잔동, 남촌동), 박태화(남동구 제3-만수1, 3, 5동), 유복수(남동구 제4-만수2, 4동, 장수동, 서창동), 이윤환(북구 제1-부평1, 4, 5동, 산곡3동), 최용규(북구 제2-부평2, 5, 6동), 한승안(북구 제3-부평3동, 삼정1, 2동), 이희규(북구 제4-부개1, 2동, 일신동), 이완규(북구 제6-청천1동, 효성1, 2동), 김성정(북구 제7-계산1, 2동, 계양동), 이기본(북구 제8-작전1, 2동, 서운동, 갈산동, 삼산동), 박장원(서구 제1-검암동, 경서동, 연화동, 가정동), 권중광(서구 제2-신현동, 석남1, 2동, 원창동), 손기선(서구 제3-가좌1, 2, 3, 4동), 이균호, 박영목, 양재형, 나봉환, 이상철
제2대 시의원	1995. 7. 8 ~ 1998. 6. 30	제 1 기 의 장: 신 맹 순 (남동구 제2 - 간석 1, 2, 3, 4동) 부의장: 김 춘 식 (남구 제3 - 송의1, 2, 3, 4동, 용현2동) 강 부 일 (부평구 제3 - 부평4동, 청천2동, 갈산1, 2동, 삼산동) 제 2 기 의 장: 김 춘 식 (남구 제3 - 송의1, 2, 3, 4동, 용현2동) 부의장: 이 병 화 (남구 제1 - 도화1, 2, 3동, 주안1, 5, 6동) 정 명 환 (비례대표)	이복식(중구 제1 - 중앙, 신평, 신흥, 내경, 인현, 전동), 김형동(중구 제2 - 도원, 신선, 울목, 연인동), 김성선(중구 제3 - 영종, 용유, 송월, 북성동), 김영주(동구 제1 - 화평, 송현3, 화수1, 2, 만석동), 원미정(동구 제2 - 송현1, 2동, 송림1, 2, 6동), 이영환(비례대표), 임민석(남구 제4 - 학익1, 2동, 용현5동), 정유택(연수구 제1 - 옥련동, 청학동, 동춘1동), 장구성(연수구 제2 - 연수2동, 동춘2동), 고남석(연수구 제3 - 연수1, 3동, 선학동), 윤대진(남동구 제1 - 구월1, 2, 3, 4동, 남촌, 도림, 노현, 고잔동), 정진만(남동구 제4 - 만수2, 4동, 장수동, 서창동), 조창용(부평구 제1 - 부개 1, 2, 3동, 부평1, 5동, 일신동), 홍미영(부평구 제2 - 삼정1, 2동, 부평2, 3, 6동), 김건겸(부평구 제4 - 산곡동 1, 2, 3, 4동, 청천1동), 박형우(계양구 제1 - 효성1, 2동, 계산1동), 윤창호(계양구 제2 - 계산2, 3동, 계양1, 2동), 이익진(계양구 제3 - 작전 1, 2, 3동, 서운동), 박균열(서구 제2 - 원창동, 신현동, 석남1, 2, 3동), 백석두(국회의원출마로 사퇴, 서구 제1), 이영호(보광 - 서구 제1 - 가좌 1, 2, 3, 4동), 유병호(강화군 제1 - 강화읍, 송해면), 전태호(강화군 제2 - 선원면, 불은면, 길상면, 화도면, 양도면), 김학인(옹진군 제1 - 북도면, 자월면, 덕직면, 영흥면), 장윤의(옹진군 제2 - 송림면, 백령면, 대청면), 홍재실(강화군 제3 - 내기면, 하점면, 양사면, 고동면, 삼상면, 서도면), 최석환(동구 제3 - 송림3, 4, 5동, 금창동), 전태호(강화군 제2 - 선원면, 불은면, 길상면, 화도면, 양도면), 송종식(비례대표), 이윤중(비례대표), 박승숙(비례대표)

구 분	임 기	의 장 단	시 의 원
제3대 시의원	1998. 7. 9. ~ 2002. 6. 30	<p>제1기 의 장: 강 부 일 (부평구 제3- 청천1·2동, 갈산1·2동, 삼산동) 부의장: 이 복 식 (중구 제2- 중앙·신평·내경·인현·북성·송월·영종·옹유동) 이 영 환 (남구 제3- 송의1·2·3·4동, 용현1·2·3·4동)</p> <p>제2기 의 장: 이 영 환 (남구 제3- 송의1·2·3·4동, 용현1·2·3·4동) 부의장: 김 영 주 (동구 제1- 만석동, 화수1·2동, 화평동, 송현1·2·3동) 박 승 숙 (비례대표)</p>	<p>김홍섭(구청장 출마관련 사퇴-중구제1), 김식길(보결-중구 제1-연안, 신흥, 신선, 도원, 율목동), 원미정(동구 제2-송림1·2·3·4·5·6동, 금창동), 박창규(남구 제1-도화1·2·3동, 주안1·5·6동), 이근호(남구 제2-주안2·3·4·7·8동), 조재동(남구 제4-용현5동, 학익1·2동, 문학·관교동), 고남석(연수구 제2-선학동, 연수1·2·3동, 청학동), 정유태(구청장출마관련 사퇴-연수구 제1), 이명우(보결-연수구 제1-옥련동·동춘1·2동·청량동), 김운봉(남동구 제3-간석3동, 만수2·3·5동), 김문중(구청장출마관련 사퇴남구 제4), 신경철(보결-남동구 제4-만수1·4·6동, 장수·서창동), 신맹순(남동구 제2-구월2동, 간석1·2·4동), 윤태진(구청장출마관련 사퇴-남동구 제1), 신영은(보결-남동구 제1-구월1·3·4동, (도림·남춘), (고잔·논현)), 손석태(부평구 제4-산곡1·2·3·4동), 송종식(부평구 제1-부평4·5동, 부개1·2·3동, 일신동), 홍미영(부평구 제2-부평1·2·3·6동, 십정1·2동), 박형우(계양구 제1-효성1·2동, 작전1·2동 작전·서운동), 전병곤(계양구 제2-계산1·2·3동, 서운동, 계양1·2동), 민우홍(서구 제1-검암동, 경서동, 연화동, 가정1·2·3동, 검단동), 박균열(서구 제2-신현동, 석남1·2·3동, 원창동, 가좌1·2·3·4동), 심우영(강화군 제2-선원·불은·길상·화도·양도·내가·삼산·서도면), 유병호(강화군 제1-강화읍, 하점·양사·송해·교동면), 김성희(웅진군 제1-북도·덕적·자월·영흥면), 장윤익(사퇴-웅진군 제2), 최필승(보결-웅진군 제2-송림면, 백령면, 대청면), 김용구(비례대표), 한창식(비례대표)</p>
제4대 시의원	2002. 7. 9. ~ 2006. 6. 30	<p>제1기 의 장: 신 경 철 (남동구 제4- 만수1·4·6동, 장수·서창동) 부의장: 박 창 규 (남구 제1- 도화1·2·3동, 주안1·5·6동) 김 성 호 (웅진군 제1- 북도·덕적·자월·영흥면)</p> <p>제2기 의 장: 박 승 숙 (남구 제2- 주안2·3·4·7·8동) 부의장: 신 영 은 (남동구 제1- 구월1·3·4동, 도림·남춘동, 논현·고잔동) 노 경 수 (중구 제2- 신평, 동인천, 북성, 송월, 영종, 옹유동)</p>	<p>안병배(중구 제1-신흥, 연안, 도원, 율목동), 이규원(당선무효-중구 제2), 윤태길(돌아가심-동구 제2), 이흥수(보결-동구 제2-송림1·2·3·4·5·6동, 금창동), 최석환(당선무효-동구 제1) 황인성(동구 제1-만석동, 화평동, 화수1·2동, 송현1·2·3동), 김윤태(보결-남구 제4-용현5, 학익1, 학익2, 문학, 관교동), 이근혁(남구 제3-송의1·2·3·4동, 용현1·2·3·4동), 한광원(남구 제4-국회의원출마로 사퇴), 이명우(연수구 제1), 이성욱(연수구 제1-옥련동, 동춘1·2동, 청량동), 추연애(연수구 제2-청학동, 연수1·2·3동, 선학동), 강석봉(남동구 제3-간석3동, 만수2·3·5동), 최병덕(남동구 제2-간석1·2·4동, 구월2동), 고진섭(부평구 제2-부평1·2·3·6동, 십정1·2동), 김덕희(부평구 제4-산곡1·2·3·4동), 이범성(부평구 제1-부개1·2·3동, 일신동, 부평4·5동), 이진우(부평구 제3-청천1·2동, 갈산1·2동, 삼산동), 이강희(계양구 제1-효성1·2동, 작전1·2동, 작전·서운동), 이주삼(계양구 제2-계양1·2동, 계산1·2·3·4동), 송병역(서구 제1-국회의원출마로 사퇴), 신호수(서구 제2-국회의원출마로 사퇴), 임희정(보결-서구 제1-연화동, 검단1·2동, 검암, 경서동, 가정1·2·3·4동), 홍인식(보결-서구 제2-가좌1·2·3·4동, 신현 원창동, 석남1·2·3동), 박용렬(강화군 제2-선원·불은·길상·화도·양도·내가·삼산·서도면), 전승기(강화군 제1-강화읍, 하점·양사·송해·교동면), 김성희(웅진군 제1-돌아가심), 김필우(웅진군 제2-연평면, 백령면, 대청면), 최영광(보결-웅진군 제1-북도·덕적·자월·영흥면), 강창규(비례대표), 김성숙(비례대표), 황창배(비례대표)</p>

구 분	임 기	의 장 단	시 의 원
제5대 시의원	2006. 7. 9 ~ 2010. 6.30	<p>제1기 의 장 : 박 창 규 (남구 제1 도화1·2·3동, 주안1·5·6동)</p> <p>부의장 : 노 경 수 (지방자치단체장 출마 사퇴, 중구 제2 신포동, 동인천동, 북성동, 송월동, 영종동, 용유동) 고 진 섭 (부평구 제2 부평2·3·6동, 산곡3동, 십정1·2동)</p> <p>제2기 의 장 : 고 진 섭 (지방자치단체장 출마 사퇴, 부평구 제2 부평2·3·6동, 산곡3동, 십정1·2동)</p> <p>부의장 : 이 근 학 (남구 제3 송의1·2·3·4동, 용현1·2·3·4동) 유 천 호 (지방자치단체장 출마 사퇴, 강화군 제1 강화읍, 하점·양사·송해·교동면)</p>	<p>이병화(중구 제1 연안동, 신흥동, 도원동, 율목동), 허식(동구 제1 만석동, 화수1·2동, 화평동, 송현1·2동), 정종섭(동구 제2 송현3동, 송림1·2·3·4·5·6동, 금창동), 김성숙(남구 제2 주안2·3·4·7·8동), 김을태(남구 제4 용현5동, 학익1·2동, 문학동, 관교동), 이재호(연수구 제1 옥련1·2동, 동춘1·2·3동, 송도동), 김용재(지방자치단체장 출마 사퇴, 연수구 제2 선학동, 연수1·2·3동, 청학동), 신영은(지방자치단체장 출마 사퇴, 남동구 제1 구월1·3·4동, 남촌·도림동, 고잔동), 최병덕(지방자치단체장 출마 사퇴, 남동구 제2 구월2동, 간석1·2·4동), 강석봉(지방자치단체장 출마 사퇴, 남동구 제3 간석3동, 만수2·3·5동), 오홍철(남동구 제4 만수1·4·6동, 장수·서창동), 강문기(부평구 제1 부평1·4·5동, 부개1·2동, 일신동), 강창규(부평구 제3 갈산1·2동, 삼산1·2동, 부개3동), 최종귀(공산법위반 사퇴, 부평구 제4), 최만용(보결-부평구 제4 청천1·2동, 산곡1·2·4동), 이은석(계양구 제1 효성1·2동), 조남휘(계양구 제2 작전1동, 작전2동, 작전·서운동), 한도섭(계양구 제3 계산1동, 계산2동, 계산3동), 성용기(계양구 제4 계산4동, 계양1동, 계양2동), 문희철(지방자치단체장 출마 사퇴, 서구 제1 검단1동, 검단2동, 검단3동, 검단4동), 김용근(서구 제2 검암·경서동, 연희동, 가정1동, 가정2동, 가정3동), 윤지상(서구 제3 신현·원창동, 석남1·2·3동), 박승희(서구 제4 가좌1·2·3·4동), 박희경(강화군 제2 선원·불은·갈상·화도·양도·내가·삼산·서도면), 배영민(옹진군 제1 북도·덕적·자월·영흥면), 이상철(옹진군 제2 백령·대청·연평면), 이명숙(비례대표), 김소림(비례대표), 지장구(비례대표)</p>
제6대 시의원	2010. 7. 1 ~ 2014. 6.30	<p>제1기 의 장 : 류 수 용 (부평구 제5 청천1동, 산곡1·2·4동)</p> <p>부의장 : 김 기 홍 (남동구 제4 만수1·4·6동, 장수 서창동) 이 재 호 (연수구 제1 옥련1·2동, 동춘1·2·3동, 송도동)</p> <p>제2기 의 장 : 이 성 만 (부평구 제1 부평1·4·5동, 부개1·2동, 일신동)</p> <p>부의장 : 김 영 분 (남동구 제1 구월1·4동, 남촌 도림동, 논현, 논현교잔동)</p> <p>이 상 철 (옹진군 일원)</p>	<p>안병배(중구 제1 연안동, 신흥동, 도원동, 율목동, 동인천동), 김정현(중구 제2 신포동, 북성동, 송월동, 영종동, 용유동), 하인환(동구 제1 만석동, 화수1, 화평동, 화수2동, 송현1·2동) 전용철(동구 제2 송현3동, 송림1·2·3·5·4·6동, 금창동), 최용덕(남구 제1 도화1·2·3동, 주안1·5·6동), 조영홍(남구 제2 주안2·3·4·7·8동), 신현환(남구 제3 송의1·3, 송의2·4, 용현1·4, 용현2·3동), 장수영(남구 제4 용현5동, 학익1·2동, 관교동, 문학동), 제갈원영(연수구 제2 선학동, 연수1·2·3동, 청학동), 이강호(남동구 제2 구월2·3동, 간석1·2·4동), 신동수(남동구 제3 간석3동, 만수2·3·5동), 이재병(부평구 제2 부평2·3·6동, 산곡3동, 십정1·2동), 강병수(부평구 제3 갈산1·2동, 청천2동), 차준택(부평구 제4 삼산1·2동, 부개3동), 이도형(계양구 제1 효성1·2동), 홍성욱(계양구 제2 작전1·2동, 작전서운동), 이용범(계양구 제3 계산1·2·3동), 이한구(계양구 제4 계산4동, 계양1·2동), 전원기(서구 제1 검단1·2·3·4동), 구재용(서구 제2 검암경서동, 연희동, 가정1·2·3동), 김병철(서구 제3 신현원창동, 석남1·2·3동), 박승희(서구 제4 가좌1·2·3·4동), 안영수(강화군 제1 강화읍, 하점면, 양사면, 송해면, 교동면), 윤재상(강화군 제2 선원면, 불은면, 갈상면, 화도면, 양도면, 내가면, 삼산면, 서도면), 이상철(옹진군 일원), 노현경(비례대표), 박순남(비례대표), 허화숙(비례대표), 배상만(교육 제1 남구, 중구, 옹진군), 권용오(교육 제2 서구, 동구), 이수영(교육 제4 부평구), 김병태(교육 제5 계양구, 강화군)</p>

구 분	임 기	의 장 단	시 의 원
제7대 시의원	2014. 7. 1 ~ 2018. 6.30	<p>제1기 의 장 : 노 경 수 (연안동, 신흥동, 도원동, 울목동, 동인천동)</p> <p>부의장 : 박 승 희 (가좌1동, 가좌2동, 가좌3동, 석남1동, 석남2동, 석남3동)</p> <p>이 용 범 (계산1동, 계산2동, 계산3동)</p> <p>제2기 의 장 : 제갈원영 (선학동, 연수1동, 연수2동, 연수3동, 청학동)</p> <p>부의장 : 황 인 성 (만석동, 화수1화평동, 화수2동, 송현3동, 송림1동, 송림4동)</p> <p>이 강 호 (구월2동, 구월3동, 간석1동, 간석2동, 간석3동)</p>	<p>김정현(신포동, 복성동, 송월동, 영종동, 운서동, 용유동), 유일용(송림2동, 송림3.5동, 송림6동, 금창동, 송현1.2동), 최용덕(도화1동, 도화2.3동, 주안1동, 주안5동, 주안6동), 이영훈(주안2동, 주안3동, 주안4동, 주안7동, 주안8동), 임장빈(송의1.3동, 송의2동, 송의4동, 용현1.4동, 용현2동, 용현3동), 김금용(용현5동, 학익1동, 학익2동, 관교동, 문학동), 정창일(송도1동, 송도2동, 송도3동), 공병건(옥련1동, 옥련2동, 동춘1동, 동춘2동, 동춘3동), 황흥구(논현1동, 논현2동, 논현고잔동), 신영은(구월1동, 구월4동, 남촌도림동), 박종우(간석3동, 만수2동, 만수3동, 만수5동), 오홍철(만수1동, 만수4동, 만수6동, 장수서창동), 신은호(부평1동, 부평4동, 부평5동, 부개1동, 부개2동), 유제홍(부평2동, 부평3동, 부평6동, 산곡3동, 십정1동, 십정2동, 일신동), 손철운(갈산1동, 갈산2동, 청천2동), 차준택(삼산1동, 삼산2동, 부개3동), 최만용(청천1동, 산곡1동, 산곡2동, 산곡4동), 홍정화(효성1동, 효성2동), 조계자(작전1동, 작전2동, 작전서운동), 이한구(계산4동, 계양1동, 계양2동, 계양3동), 김진규(검단1동, 검단2동, 검단3동, 검단4동, 검단5동), 김종인(검암경서동, 청라1동, 청라2동), 최석정(신흥원창동, 연희동, 가정1동, 가정2동, 가정3동), 안영수(강화군), 김경선(옹진군), 박영애(비례대표), 하준(비례대표), 이영환(비례대표), 박병만(비례대표)</p>

5. 인천광역시 의회의원(제8대) 명단(2018.12.31현재)

의원정수 37인 / 현원 37인	더불어민주당 34인 (비례대표 2인), 자유한국당 2인 (비례대표 1인)
	정의당 1인 (비례대표 1인)

(성명순)

성명	생년	선거구 (소속정당)	약력
강원모	1964년	남동구 제4선거구 (더불어민주당)	서울대학교 조경학과 졸업 국민참여당 인천시당 사무처장(전) 정의당 중앙당 정책위원회 정책위원(전) 구월힐스테이트 롯데캐슬아파트 1단지 입주자대표회의 회장(전) 남동구 아파트연합회 회장(전) 남동구 탁구연합회 부회장(전) 민주평화통일자문회의 인천남동구협의회회 국민소통분과장(현)
고존수	1965년	남동구 제2선거구 (더불어민주당)	한국방송통신대학교 행정학과 졸업 인천대학교 행정대학원 의회정치·안보정책학과 수료(석사과정) 이해찬 전 국무총리(국회의원) 특별보좌관(전) 홍미영 국회의원 비서(전) 민주당 인천 남동갑 지역위원회 사무국장(전) 박남춘 국회의원 보좌관(4급상당)(전)
김강래	1953년	미추홀구 제4선거구 (더불어민주당)	강남대학교 교육대학원 교육행정전공 졸업(교육학석사) 더불어민주당 국민주권 선거대책위원회 특보(전) 인천사회복지사 권익위원(전) 남구 민주평통 자문위원(현) 인천시민자원봉사회 남구회장(현) 희망남구지역아동센터 대표(전) 남구 지역사회 보장협의체 실무분과위원(현) 의성김씨 대중회 부회장(현) 충남도민회 부회장(현) 태안군민회 이사(현) 인천남구를 지역 위원회 사회적경제위원장(현) 제8대 인천광역시의회 교육위원회 위원장(현)

성 명	생 년	선 거 구 (소속정당)	약 력
김국환	1959년	연수구 제3선거구	<p>인하대학교 정책대학원 사회복지학과 석사 졸업</p> <p>더불어민주당 박찬대 국회의원 보좌관(전)</p> <p>연수경찰서 시민경찰 연합회 회장(전)</p> <p>연수구 주민자치협의회 회장(전)</p> <p>연수구 생활체육 걷기연합회 회장(전)</p> <p>연수구 청학동 주민자치위원장(전)</p> <p>법사랑(범죄예방위원회) 연수구지회 부회장(전)</p> <p>연수구 벚꽃 축제 추진위원회 위원장(전)</p> <p>연수구 다문화 축제 추진위원회 회장(전)</p> <p>연수구 청학노인문화센터 운영위원 인사위원(전)</p> <p>민주평화통일 자문위원회 연수구지회 부회장(현)</p> <p>청학역 신설 추진위원회 상임대표(전)</p> <p>인천광역시 주민자치연합회 부회장 (전)</p> <p>(사)한국 실버 경찰봉사대 연수지회 자문위원(현)</p> <p>인천 스포셜 올림픽 코리아 이사(전)</p> <p>인하대학교 정책대학원(석사) 49대 회장(전)</p>
김병기	1959년	부평구 제4선거구 (더불어민주당)	<p>동국대학교 법학과 졸업</p> <p>KB국민은행 구월동 수석지점장 역임</p> <p>제20대 국회의원선거 부평을 흥영표 후보 정책특보(전)</p> <p>제19대 대통령선거 더불어민주당 문재인후보 경제산업특보(전)</p> <p>더불어민주당 정책위부위원장(전)</p> <p>캠프마켓(부평미군기지) 시민참여 위원회 부위원장(현)</p> <p>인천광역시 공직자윤리위원회 부위원장(현)</p>
김성수	1972년	남동구 제6선거구 (더불어민주당)	<p>용인대학교(학사) 졸업</p> <p>JCI 인천지구 청년회의소 회장(전)</p> <p>쌍용자동차 남동구청 대리점 대표(현)</p> <p>바르게살기운동 인천광역시 협의회 부회장(전)</p> <p>인천광역시 유도협회 이사(전)</p> <p>더불어민주당 인천시당 청년위원장(현)</p> <p>쌍용자동차 판매 대리점 협의회 회장(현)</p> <p>민주평통 인천 남동구 자문위원(현)</p>
김성준	1966년	미추홀구 제1선거구 (더불어민주당)	<p>동국대학교 졸업</p> <p>인천대학교 정책대학원 사회복지학 석사 졸업</p> <p>대한민국육군(소령전역)</p> <p>한국백혈병소아암협회 기획사업국장(전)</p> <p>인천 남구 주안노인문화센터 센터장(전)</p> <p>한국백혈병소아암협회 경인지회 이사(현)</p>

성명	생년	선거구 (소속정당)	약력
			<p>더불어민주당 제19대 대통령선거 중앙선대위 자치분권균형발전위 정책자문위원(전)</p> <p>더불어민주당 제19대 대통령선거 중앙선대위 넥스트 대한민국특별위노인복지위원장(전)</p> <p>더불어민주당 사회복지제도개선특별위원회 부위원장(현)</p> <p>학산 나눔재단 이사(현)</p>
김종득	1959년	계양구 제2선거구 (더불어민주당)	<p>서영대학교 전자계산과 졸업</p> <p>한국방송통신대학교 법학과 졸업</p> <p>제6대 계양구의회 의정비심위원(전)</p> <p>삼성중공업 주식회사(전)</p> <p>변호사 고정길법률사무소 사무장(전)</p> <p>서운중학교 운영위원장(전)</p> <p>효성고등학교 운영위원장(전)</p> <p>민주평화통일자문위원, 통일부교육위원(전)</p> <p>더불어민주당 정책위원(전)</p> <p>더불어민주당 인천시당 지방분권특별위원장(전)</p> <p>더불어민주당 중앙당 정책위 부의장(전)</p>
김종인	1970년	서구 제3선거구 (더불어민주당)	<p>서던캘리포니아 대학교 동양경영학 수료</p> <p>호원대학교 컴퓨터 게임학부 재학중</p> <p>인천대학교 정책대학원(전공: 최고경영자과정) 졸업</p> <p>재인천충남도민회 사무총장(전)</p> <p>인천청라고등학교 운영위원장(전)</p> <p>더불어민주당 인천국민주권선거대책위 총괄본부부장(전)</p> <p>더불어민주당 중앙당 국민주권선거대책위 정책자문위원(전)</p> <p>더불어민주당 중앙당 부대변인(전)</p> <p>제7대 인천광역시의회 의원(전)</p> <p>더불어민주당 인천시당 교육연수위원장(전)</p> <p>수도권교통본부 의장(전)</p> <p>한국지엠 홍보대사(현)</p> <p>국제라이온스협회 354-F 인천 지문위원(현)</p> <p>인천청라초등학교 지역위원(현)</p> <p>사랑의 네트워크 감사(현)</p> <p>재인천충남도민회 감사(현)</p> <p>재인천서구호남향우회 부회장(현)</p> <p>재인천서구충청향우회 지문위원(현)</p> <p>민주평화통일자문회의 지문위원(현)</p> <p>더불어민주당 중앙당 미세먼지특별위원회 부위원장(현)</p> <p>더불어민주당 중앙당 정책위 부의장(현)</p> <p>제8대 인천광역시의회 건설교통위원회 위원장(현)</p>

성 명	생 년	선 거 구 (소속정당)	약 력
김준식	1958년	연수구 제4선거구 (더불어민주당)	인하대학교 행정대학원 졸업(석사) 제7대 연수구의회 의원(전) 제7대 연수구의회 운영위원회 부위원장(전) 즉석반찬대표(대우삼환상가 내)(전) 연성초등학교 운영위원회 위원(현) 인하대학교 총동문회 부회장(현) GOOD FOOD 대표(현)
김진규	1966년	서구 제1선거구 (더불어민주당)	단국대학교 졸업 제8대 인천광역시의회 제1부의장(현) 제7대 인천광역시의회 윤리특별위원회 전반기 제1기 부위원장(전) 제7대 인천광역시의회 예산결산특별위원회 후반기 제1기 위원장(전) 제7대 인천광역시의회 산업경제위원회 위원(전) 제6대 인천광역시 서구의회 의원(전) 검단체육회 고문(현) 검단테니스연합회 자문위원(현) 청학해양환경 자문위원(현) (사)한국청소년육성회 서부지회 고문(현) 검단3동 주민자치위원장(전) 수도권매립지 주민지원 협의체 위원(전) SK인천석유화학 구민 피해대책 특별위원회 부위원장(전) 학교산설 및 폐지,통합 관련 조사 특별위원 위 위원(전)
김희철	1969년	연수구 제1선거구 (더불어민주당)	강남대학교 부동산학과 졸업 인천대학교 경영대학원 MBA과정 재학중 새천년민주당 중앙당 총무국 인사부장(전) 새천년민주당 중앙당 국회사무처 부장(전) 제16대 노무현대통령선거 선거대책위원회 부장(전) 민주평화통일자문회의 위원(전) 더불어민주당 인천광역시당 국제도시정책 특별위원장(전) 더불어민주당 중앙당 부대변인(전) 제8대 인천광역시의회 산업경제위원회 위원장(현)
남궁형	1980년	동구 선거구 (더불어민주당)	서강대학교 경영전문대학원SHAPE 과정 수료 원광대학교 초빙교수 더불어민주당 중앙당 부대변인 더불어민주당 동북아평화협력특별위원회 부위원장 인천자치분권 개헌추진본부 대변인 더불어민주당 중구동구강화군옹진군 사무국장

성 명	생 년	선 거 구 (소속정당)	약 력
			문재인대통령후보 미래한국전략특보 주민자치위원장(동구 송림4동) 민주당 전국청년위원회 부위원장 지방자치 혁신연구소(여의도) 사무국장 문재인대통령후보 자치분권균형발전위원회 팀장 제8대 인천광역시의회 전반기 기획행정위원회 제1부위원장(현) 인천광역시도시계획위원회 위원(현) 인천대학교 인천학연구원 운영위원(현) 인천형자치분권위원회 대표의원(현) 인천광역시의회 자치분권특별위원장(현)
노태손	1959년	부평구 제2선거구 (더불어민주당)	청운대학교 중국학과(휴학) 부평구새마을회지회장(전) 부평구경영자협의회 부회장(전) (사)인천상인연합회 부회장(전) 인천외고 운영위원(전) 산곡여중 지역위원(전) 중소기업융합교류회 부평구 지회장(전) 인문사회를 꿈꾸는 사람들 회장(현) 부평구문화재단 후원회 부회장(현) 인천부평사랑회 이사(현) 인천학술진흥재단 이사(현) 미산초등학교 지역위원(현) 쌍크빅문구 대표(현) 제8대 인천광역시의회 전반기 의회운영위원장(현)
민경서	1957년	미추홀구 제3선거구 (더불어민주당)	한양대학교 상경대학 경영학과 졸업 용현신용협동조합 이사(전) 소비자 공판장 대표(현) 남구 구민 감사관(현)
박성민	1968년	계양구 제4선거구 (더불어민주당)	서울 고려대학교 졸업 서울 고려대학교 경영대학원 졸업 쌍용정보통신 근무(전) 한국후지쯔 근무(전) 여의도 평화와 먹고사는 문제 연구소 소장(전) 계양테크노밸리 추진단 단장(현) 제8대 인천광역시의회 건설교통위원회 제2부위원장(현)

성명	생년	선거구 (소속정당)	약력
박인동	1971년	남동구 제3선거구 (더불어민주당)	<p>한국방송대학교 2학년 재학중(행정학과)</p> <p>더불어민주당 인천시당 예산결산위원회 위원</p> <p>더불어민주당 중앙당 사회복지제도개선특별위원회 부위원장</p> <p>제6대, 7대 남동구의회 의원(전)</p> <p>제6대 남동구의회 전반기 총무위원장(전)</p> <p>제7대 남동구의회 전반기 부의장(전)</p> <p>상인천 초등학교 운영위원회 운영위원장(전)</p> <p>석천초등학교 운영위원회 운영위원(전)</p> <p>사고나무어린이집 운영위원(전)</p> <p>구월중학교 운영위원회 운영위원(전)</p> <p>상인천초등학교 운영위원회 운영위원(전)</p> <p>인천시 남동구 체육회 이사(전)</p> <p>인천시 남동경찰서 자문위원회 자문위원(전)</p> <p>인천시 시각장애인 스포츠연맹 자문위원(전)</p> <p>구월서초등학교 운영위원회 운영위원(전)</p> <p>새마을협의회 자율방범연합대(간석1) 자문위원(현)</p> <p>새마을협의회 자율방범연합대(간석4, 구월3) 고문(현)</p> <p>간석1.2.4동, 구월2.3동 주민자치위원회 자문위원(현)</p> <p>호남향우회 남동구지회 운영위원(현)</p> <p>간석1동, 구월동 자율방범대 자문위원(현)</p> <p>간석4동 바르게살기위원회 고문(현)</p> <p>호남향우회남동구지회 간석1.2동분회 회장(현)</p> <p>남동구 베드민턴협회 자문위원(현)</p> <p>숲중앙어린이집 운영위원(현)</p> <p>가온지역아동센터 운영위원(현)</p>
박정숙	1968년	비례대표 (자유한국당)	<p>인하대학교 정책대학원 졸업(전공: 사회복지학과)</p> <p>인천광역시 자유총연맹 여성협의회회장(전)</p> <p>새누리당 인천광역시당 디지털 정당위원회 위원장(전)</p> <p>인항고 학교운영위원회 위원장(전)</p> <p>재인 총북 도민회 여성 위원장(전)</p> <p>자유한국당 인천광역시당 여성위원회 수석 부위원장(전)</p> <p>중구 주민자치위원회위원(전)</p> <p>중구 체육회 부회장(전)</p> <p>인천문화연합회 감사(전)</p> <p>무궁화 리더스포럼 감사(전)</p> <p>늘푸른 한국당 시당 위원장(전)</p> <p>중부서 보안 협력 위원회 위원(전)</p> <p>자유한국당 전국여성협의회 인천대표(현)</p> <p>제8대 인천광역시의회 전반기 제1기 윤리특별위원회 제1 부위원장(현)</p>

성 명	생 년	선 거 구 (소속정당)	약 력
			<p>민주평화통일 자문회의 인천중구협의회 국민소통분과위원장(현)</p> <p>인천여성경제인협회 위원(현)</p> <p>미추홀구청소년수련과 방과 후 자원협의회 위원(현)</p> <p>인천광역시 크루즈산업발전위원회 위원(현)</p> <p>인천광역시 외국인주민 및 다문화가족지원협의회 위원(현)</p> <p>인천광역시 관광진흥위원회 위원(현)</p>
박중혁	1964년	부평구 제6선거구 (더불어민주당)	<p>인천대학교 기계자동차 공학과 졸업</p> <p>부평구의회 4·5·6·7대 의원(4선)</p> <p>제7대 부평구의회 전반기 의장(전)</p> <p>혁신태권도체육관 관장(전)</p> <p>부평구 태권도협회 자문위원(현)</p> <p>부평구 노인인력센터 운영위원(전)</p> <p>부평구 꿈이룸 주간보호센터 운영위원(현)</p> <p>인천가족사랑(비영리민간단체) 고문(현)</p> <p>학교운동부 지도자 관리위원회 위원(현)</p> <p>부일초등학교 운영위원(현)</p> <p>제8대 인천광역시의회 문화복지위원회 위원장(현)</p>
백종빈	1958년	옹진군 선거구 (더불어민주당)	<p>한국방송통신대학 관광학과 재학 중</p> <p>제5·6대 옹진군의회 의원(전)</p> <p>제6대 옹진군의회 부의장(전)</p> <p>옹진농업협동조합장(전)</p> <p>옹진군 선거 관리위원(전)</p> <p>사단법인 한국 농업 경영인 협회 옹진군 회장(전)</p> <p>제7기 영흥화력 민·관 공동조사단 위원(전)</p> <p>영흥화력 주변지역 지원사업 심의 지역위원회 위원(전)</p> <p>더불어민주당 옹진군 지역위원회 연락소장(전)</p> <p>옹진군 제2의 건국 범국민 추진위원회 위원(전)</p> <p>더불어민주당중앙당 전국 농어민위원회 부위원장(현)</p> <p>민주평화통일자문회의 인천 옹진군협의회 자문위원(현)</p> <p>더불어민주당 인천자치분권 민주지도자회의 농어촌발전특별위원(현)</p> <p>제8대 인천광역시의회 건설교통위원회 제1부위원장(현)</p>
서정호	1974년	연수구 제2선거구 (더불어민주당)	<p>명지대학교 졸업</p> <p>남인천고등학교 교사(전)</p> <p>민주당 인천시당 부대변인(전)</p> <p>인천광역시 체육회 노조위원장(전)</p> <p>인천광역시 지방교육재정기획심사위원회 위원(전)</p> <p>한국 마이스터협회 대외협력국장(현)</p>

성 명	생 년	선 거 구 (소속정당)	약 력
			“수와진의 사랑더하기”지문위원회 감사(현) 연성초등학교 운영위원장(전)
손민호	1968년생	계양구 제1선거구 (더불어민주당)	인하대학교 금속공학과 졸업 방송통신대 국어국문학과 졸업 인하대학교 평생교육원 사회복지학과 졸업 ROTC 중위 예편 대우자동차 기술연구소 주임연구원(전) 인천시협동조합협의회 사무처장(전) 인천시사회적기업협의회 운영위원(전) 제7대 계양구의회 의원(전) 두리지역복지센터 남동사업단장(현) 더불어민주당 중앙당 부대변인(현) 제8대 인천광역시의회 전반기 기획행정위원회 제2부위원장(현)
신은호	1954년생	부평구 제1선거구 (더불어민주당)	인천대학교 정책대학원 재학(석사) 서울디지털대학교 사회복지학과 전공 한국방송통신대학교 행정학과 행정학 전공 문재인대통령 후보 미래한국전략 특보(전) 노무현대통령 후보 인천 총괄 보좌역(전) 더불어민주당 중앙당 부대변인(전) 제6대 인천부평구의회 전반기 의장(전) 인천광역시의회 제7대 후반기 교육위원회 위원장(전) 인천광역시의회 더불어민주당 대표의원(현) 더불어민주당 인천시당 운영위원(현) 인천 지방분권민주지도자회의 공동대표(현) 부평미군기지반환 시민참여위원회 부위원장(현) 부원여중(동, 서, 개흥초, 부평, 부원중) 운영위원(현) 인천시사회복지공동보급회 나눔리더(현) 주안애복지재단, 북구도서관 운영위원(현) 인천광역시 공문화위원회 위원(현)
안병배	1957년	중구 제1선거구 (더불어민주당)	서울보건대학 식품가공과 졸업 제8대 인천광역시의회 제2부위원장(현) 제4대, 제6대 인천광역시의회 의원(전) (사)인천내항살리기 시민모임 상임공동대표(전) 민주당 인천시당 해양수산특별위원장(전) 인천교육청지방보조금심사위원회 위원장(전) 월미로타리클럽 회장(전) 인천광역시 중구 재향군인회 부회장(전)

성 명	생 년	선 거 구 (소속정당)	약 력
			민주당 중, 동, 웅진, 강화선거대책본부 선거대책본부장(전) 제19대 대통령선거 중앙선거대책위 자치분권균형발전위 정책자문위원(전) 더불어민주당 인천시당 부위원장(전) 민주평화통일 인천광역시 중구협의회 부회장(현) 인천대학교 후원회 이사(현)
유세움	1983년	비례대표 (더불어민주당)	인천 대건고등학교 졸업 인천시립예술단 운영위원(전) 주식회사 문화공작소 세움 대표(현) 2018 아제르바이잔 건국 100주년 기념 공연 연출 및 기획(외교부) 2017 한-수단, 한-아제르바이잔 수교 기념 공연 브레스 오브 코리아 총연출 및 기획 2017 중동 UAE 5개도시 순회공연 및 코리아 페스티벌 초청 등 중동지역 공연 개최 2016~2017 한국문화예술위원회 신나는 예술여행-서해5도 권역 총괄 운영 2016 아프리카 나이지리아 코리아 컬러 페스티벌 초청 기획 2016 중동 UAE 코리아 페스티벌 초청 기획 2016 미국 워싱턴 DC 재즈 페스티벌 코리안 브레스 한국 최초 초청 기획 2015 인천종합문화예술회관 대공연장 심연 Abyss 연출 2015 울산 월드 뮤직페스티벌 SE:UM 연출 2015 영국 에든버러 프린지 페스티벌 Korean Breath 연출, 평점 만점 획득 2015 서울 아트마켓 PAMS Choice 선정 코리안 브레스, 폐막공연 연출 2015 한일 국제교류 프로젝트 The BREATH 기획 및 연출 2014 인천 토속음악 발굴 및 창작프로젝트 인천, Rewind & Rebirth 기획 2014 인천아시아경기대회 기획공연 Korean Breath 기획 및 연출
윤재상	1958년	강화군 선거구 (자유한국당)	삼랑고등학교 졸업 제4대 강화군의회 의원(운영위원장)(전) 제6대 인천광역시의회 의원(전) 제6대 인천광역시의회 산업위원회 부위원장(전) 제6대 인천광역시의회 예산결산위원회 제1부위원장(전) 제7대 강화군의회 의원(전) 제7대 강화군의회 2기 의장(전) 제7대 인천광역시 의장협의회 대표의장(전) 제7대 전국의장협의회(시·군·구) 수석 부회장(전)
이병래	1962년	남동구 제5선거구 (더불어민주당)	서울대학교 졸업 육군 중위 전역(ROTC 24기) 대우중공업주식회사 부품국산화 개발담당(전) 인천광역시학원연합회 제12, 13대 회장(전) 인천시각장애인스포츠포럼 자문위원(전) 인천장애인평생교육통합진흥회 고문(전)

성 명	생 년	선 거 구 (소속정당)	약 력
			<p>인천광역시청소년상담복지센터 1388 청소년지원단 위원(전)</p> <p>문재인 대통령후보 중앙선대위 정책본부 정책자문단 자문위원(전)</p> <p>더불어민주당 인천시당 평생교육특별위원장(전)</p> <p>더불어민주당 중앙당 정책위원회 부의장(전)</p> <p>(주)원스쿨 대표이사(현)</p> <p>더불어민주당 중앙당 전국직능대표자회의 부의장(현)</p> <p>제8대 인천광역시의회 전반기 기획행정위원장(현)</p>
이오상	1974년	남동구 제1선거구 (더불어민주당)	<p>원광대학교 화학과 졸업</p> <p>사회복지사(현)</p> <p>제6대, 7대 남동구의회의원(전)</p> <p>박남춘 국회의원 후원회사무소 사무국장(전)</p> <p>더불어민주당 인천시당 부대변인(현)</p> <p>인천광역시 남동문화원 자문위원(현)</p> <p>인천광역시 남동구 배드민턴연합회 자문위원(현)</p> <p>인천광역시 남동구 축구협회 자문위원(현)</p> <p>인천호남향우회 남동구지회 운영위원(현)</p> <p>인천광역시 학교폭력대책 지역위원회 위원(현)</p> <p>인천광역시 남인천중고등학교 명예교사(현)</p> <p>(사)온해피NGO 자문위원(현)</p>
이용범	1952년	계양구 제3선거구 (더불어민주당)	<p>인천대학교 교육대학원 졸업(석사)</p> <p>제8대 인천광역시의회 의장(현)</p> <p>경인교대 서울대 통합 추진단장(현)</p> <p>경인교육대학교 발전위원회 위원(현)</p> <p>부평초등학교 운영위원(현)</p> <p>더불어민주당 인천시당 상무위원 및 운영위원(현)</p> <p>바르게살기운동 계양협의회 자문위원(현)</p> <p>민주평화통일 계양구 자문위원(현)</p> <p>국회의원 송영길 교육특보(전)</p> <p>인천대학교 발전위원회 위원(전)</p> <p>제6, 7대 인천광역시의회 의원(전)</p> <p>제6대 인천광역시의회 기획행정위원장(전)</p> <p>제7대 인천광역시의회 전반기 부의장(전)</p> <p>민주당 인천시당 교육특별위원장(전)</p> <p>더불어민주당 인천국민주권 선거 대책위 계양을 공동위원장(전)</p> <p>인천광역시 장애인 방상연맹회장(전)</p> <p>인천광역시 자율방범연합회 자문위원(전)</p> <p>더불어민주당 대변인단 부대변인(전)</p>

성 명	생 년	선 거 구 (소속정당)	약 력
이용선	1969년	부평구 제3선거구 (더불어민주당)	한국방송통신대학교 청소년교육학과 재학 인천광역시 체육회 씨름협회 이사(전) 부평구 삼산경찰서 운영위원회 이사(전) 19대 국회 부평구 갑 지역위원회 사무국장(전) 20대 총선거 부평구 갑 이성만 후보캠프 조직국장(전) 19대 대통령선거 더불어민주당 인천시당 유세지원팀 현장팀장(전) 부평구 부사모 봉사단체 부회장(현) 부평동초등학교 어르신 밥상회 회원(현) 민주평화통일자문회의 부평구협의회 자문위원(현) 부개동 부평골 의료생협 대의원(현) 새희망 성조장학회 회원(현) 부평구 무지개 봉사단 회원(현)
임동주	1965년	서구 제4선거구 (더불어민주당)	송원대학교 마케팅비즈니스과 졸업 가좌고등학교 운영위원(전) 건지초등학교 운영위원장(전) 가정여자중학교 운영위원장(전) 천마라이온스클럽 회장(전) 한국자유총연맹 인천시 부회장(전) 제5대 서구의회 의원(전) 서구청년회 회장(전) 더불어민주당 중앙당 을지로위원회 부위원장(현) 더불어민주당 인천시당 정책위원(현) 동인천여자중학교 운영위원장(현) 서동이산악회 총괄본부장(현) 호남향우회 가좌2동분회 수석부회장(현)
임지훈	1965년	부평구 제5선거구 (더불어민주당)	인하대학교 정책대학원 재학중(석사과정) 제8대 인천광역시의회 교육위원회 위원(현) 제7대 부평구의회 의장(전) 제6·7대 부평구의회의원(전) 부평국가산단환경사랑운영위원회 상임고문(현) 민주평화통일자문위원회 자문위원(현) 인천광역시도서관발전진흥원 이사(현) 인천광역시도시계획위원회 위원(현) 인천광역시친환경무상급식위원회 위원(현) 인천광역시원도심균형발전도시재생정책협의회 위원(현) 인천광역시금고지정심의위원회 위원장(전) 인천광역시학교급식위원회 위원(현) 인천광역시지역서점활성화위원회 위원(현) 국민건강보험공단 인천부평지사 자문위원회 위원(현)

성 명	생 년	선 거 구 (소속정당)	약 력
전재운	1971년	서구 제2선거구 (더불어민주당)	인천 전문대학교 졸업(현 인천대학교) 제7대 서구의회 의원(전) 민주당 서구갑지역위 청년위원장(전) 수도권매립지 종료 조사특위 위원장(전) 서구 간재울초, 중학교 운영위원(전) 서구 검암경서동 주민자치위원(전) 서구 검암 은지초, 검암도서관 운영위원(전) 서구 경서동 예빛어린이집 운영위원(전) 서구 신생, 천사요양원 후원이사(현) 국민건강보험공단 서부지사 자문위원(현) 서구 축구, 족구연합회 자문위원(현) 서구 서곶 축구연합회 고문(현)
정창규	1973년	미추홀구 제2선거구 (더불어민주당)	인천대학교 평생교육원 사회복지학과 학사 더불어민주당 남구갑 사무국장(현) 민주평화통일자문위원회 인천지역 청년위원장(현) 남구 외식업협회 부지부장(현) 재인천 충남도민회 사무부총장, 부회장(현) 제8대 인천광역시의회 전반기 제1기 예산결산특별위원회 위원(현)
조광휘	1965년	중구 제2선거구 (더불어민주당)	한국항공대학교 항공경영대학원 항공우주법학과 법학석사 졸업 한국공항공사 근무(전) 인천광역시 배드민턴협회 회장(전) 인천공항중학교 운영위원장(전) 영종고등학교 운영위원장(전) 삼목초등학교 지역위원(전) 인천공항신도시 주민협의회장(전) 영종라이온스클럽 회장(전) 국제라이온스 인천지구본부 재해대책분과위원장(전) 더불어민주당 중앙당 관광산업특별위원회 부위원장(전) 더불어민주당 중앙당 체육특별위원회 부위원장(전) 더불어민주당 인천광역시당 중구동구웅진강화 노동위원장(현) 더불어민주당 영종.용유(무의.북도) 상생발전 특별위원장(현) 인천자치분권개헌 추진본부 중구본부장(현) 민주평화통일 자문회의 중구협의회 부회장(현) 영종초등학교 지역위원(현)
조선희	1970년	비례대표 (정의당)	서울신학대학 신학과 졸업 성공회대 NGO대학원 실천여성학 석사 졸업 인천여성회 사무처장 / 회장(전)

성 명	생 년	선 거 구 (소속정당)	약 력
			13회 인천여성영화제 조직위원장(전) 인천교육희망네트워크 운영위원장 / 공동대표(전) 인천시 주민참여예산 여성가족 분과장(전) 인천시교육청 행복교육협의회 운영위원(전) 인천시교육청 학부모 기자단(전) 용현중학교 운영위원(전) 인천 부평구 성평등위원회 위원(전) 인천 남구 교육혁신지구 상임운영위원(현) 인천 남구 여성친화도시 조성협약체 위원(현) 정의당 인천시당 여성위원장(현)
조성혜	1960년	비례대표 (더불어민주당)	성신여자사범대학교 국어교육학과 졸업 평등의 전화소장, 여성실업대책본부 본부장(전) 비정규직여성권리찾기운동본부 본부장(전) 인천부곡초등학교 학교운영위원회 위원장(전) 인천부평자활후견기관 관장(전) 주민자치를 여는 인천희망21 공동대표(전) 서구 가좌3동 주민자치위원회 위원, 고문(전) 부평구 주민참여예산제 주민위원장(전) 인천광역시 의정발전 자문위원회 위원(전) 통일교육인천협의회 위원(전) 인천민주평화인권센터(현 인천민주화운동센터)센터장(전) 인천인권영화제 조직위원회 조직위원장(전) 부평구 지속가능발전위원회 부위원장, 분과장, 위원(전) 남구 인권위원회 부위원장(전) 인천시민사회단체연대 고문(전) 사) 인천민주화운동계승사업회 이사(전) 인천여성노동자회 자문위원(현) 희망을만드는마을사람들 지도위원(현)

비 매 품

제59회 인천광역시통계연보 (2019)

- 발행일 : 2020년 4월
- 발행인 : 박 남 춘
- 제작자 : 데이터혁신담당관 박재연
통 계 담 당 남창우
담 당 자 안성숙
- 인쇄처 : 동양인쇄사(주)

59th Edition (2019)

INCHEON STATISTICAL YEARBOOK

Published on April, 2020

Edited & Published by Data Innovation

Divison of Incheon Metropolitan City