

# 제 61 회 인천통계연보

2021



# 제61회 인천통계연보

2021



INCHEON STATISTICAL YEARBOOK

# 인천의 상징

## 심볼마크

Incheon's Symbol Mark



### 인천의 '○' '川,' 파도를 형상화

끊임없는 움직임과 무한한 잠재력을 상징하며, 항만, 공항을 중심으로 상품, 서비스, 정보가 들어오고 나가는 교류 도시의 표상이며, 세계의 관문도시로서 동북아의 중심지, 동북아의 Hub로서 21C 인천의 미래상을 표현하고 있습니다.

## 도시브랜드

Incheon's City Vision

all ways INCHEON

모든 길은 인천으로 통한다

### First Ever (최초를 넘어 최고가 되다)

대한민국 최초의 이야기는 인천에서 시작되었습니다.

대한민국 최초가 되고, 인천 최고를 의미하는 'First Ever'는 인천 도시브랜드의 핵심가치입니다.

'First Ever'는 대한민국의 시작을 열고, 새롭게 도전하는 역동적인 인천의 정신이며,

오늘의 대한 민국을 있게 한 힘을 의미합니다.

## 나무, 꽃, 새

Tree, Flower, Bird



### 시목 | 목백합

기품이 아름다워 공원수, 가로수로 적합한  
목백합은 내한성과 병충해에 강하며, 성장이 빠르다.  
원산지가 북미 지역으로서 인천 지역이  
한미 수교 조약 체결의 현장임을 의미하기도 한다.



### 시화 | 장미

뛰어난 아름다움으로 오랜 세월 인천시민의  
사랑을 꾸준히 받고 있어 시 전역에 고루 분포되어 있다.  
능동과 정렬의 꽃말에서 능동적이고 정렬적인  
인천 시민의 모습을 확인할 수 있다.



### 시조 | 두루미

두루미의 도래지이면서 학의 고장인 인천 송학동,  
청학동, 선학동, 학익동 등 학을 상징하는 지명이 많고,  
특히 문학동은 인천의 옛 도읍지이기도 하다.



## 이용자를 위하여

본 연보는 관내 주요기관과 각 실, 과 및 산하기관에 제공한 자료를 바탕으로 편집한 것임.

본 연보는 2020년 12월31일 기준으로 편집하였으며 기준일을 달리하는 통계는 별도 표시하였음. (교육통계는 2021년 4월1일 기준으로 작성되었음.)

통계표의 계수 중 단위 미만의 수는 반올림을 원칙으로 한 것이므로 내용의 합계가 총 계란과 일치하지 않는 경우도 있음.

본 연보에 수록한 통계 중 전년도에 게재한 것과 맞지 않는 것은 본 연보에서 정정한 것으로 본 연보분이 정확함.

통계표 중 사용된 부호는 다음과 같음.

- 해당숫자 없음
- P 잠정치
- ... 해당숫자 미상
- e 추정치

본 인천통계연보에 수록된 자료에 대하여 상세한 내용이 필요하거나 의문이 있을 경우에는 자료출처기관 또는 인천광역시 [032-440-2307]데이터혁신담당관실로 문의하시기 바랍니다.

Data appearing in this yearbook are obtained from city hall rooms and concerned organions.

This yearbook was compiled as of Dec. 31, 2020, but some statistics different in setting the basic year(period) are written separately.

Details mat not add up to the total due to the counting fractions of 5 and over as a unit and disregard the test.

In the case of discrepancies in the figures between the present edition, the former is considered to the accurate.

Symbols used in tables in tables are as follows.

- Data not applicable
- P Preliminary
- ... Data not available
- e Estimated

Readers who need more details or are unsure are requested to consult the appropriate rooms or the Data Innovation Division of city hall.

---

# CONTENTS OF CHARTS

## 통계도표 목차

인 천 의 하 루	Day of Incheon
행 정 구 역	Administrative District
사 업 체	Business
기 상 개 황	Summary of Meteorological Data
인 구	Population
차 량	Motor Vehicle
수 출 입	Exports and Imports
보 건 및 위 생	Health And Sanitation
교 통 사 고	Traffic Accident

# 인천의 하루 Day of Incheon

출생 **44**명



사망 **43**명



혼인 **32**쌍



이혼 **19**쌍



인구이동 **2,479**명



철도  
이용인구 **204,695**명



버스  
이용인구 **668,852**명



건강보험  
급여건수 **190,909**건



급수  
사용량 **934,064**㎥



수출액 **103,290**천불



수입액 **105,728**천불



건축허가 **16**동



119  
구급활동 **404**건



화재발생 **4**건



교통사고발생 **24**건



자동차단속 **2,845**건



# 행정구역 Administrative District

## 행정구역도

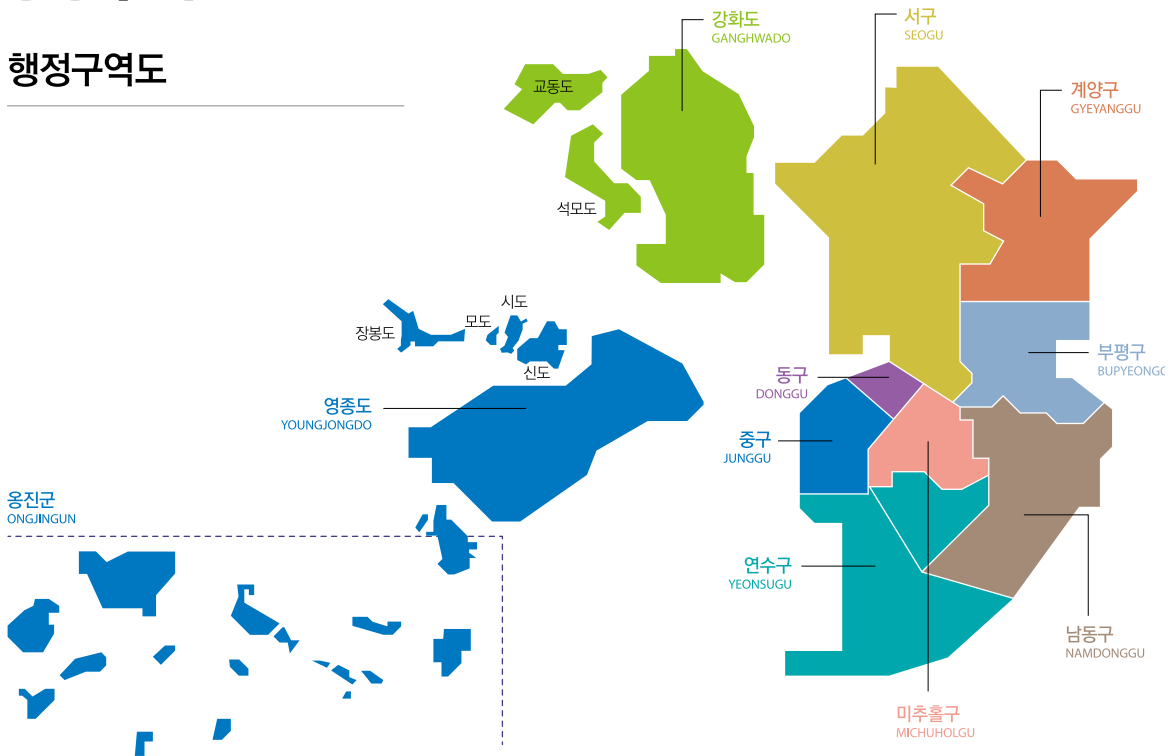

## 행정구역

			군 · 구 Gun and Gu		읍 · 면 · 동 Eup, Myeon and Dong					통 · 리 Tong and Ri		반  Ban
	면 적  Area(km²)	구성비 (%)  Compo- sition	군  Gun	구  Gu	읍  Eup	면  Myeon	동 Dong		통  Tong	리 Ri  행 정 Admini- strative		
							행 정 Admini- strative	법정 Legal				
2020	1,065.23	100	2	8	155	1	19	135	136	4,508	266	23,611
중 구	140.36	13.2	-	1	12	-	-	12	52	294	-	1,254
동 구	7.20	0.7	-	1	11	-	-	11	7	204	-	985
미추홀구	24.84	2.3	-	1	21	-	-	21	7	648	-	3,170
연 수 구	56.19	5.3	-	1	15	-	-	15	6	564	-	3,022
남 동 구	57.45	5.4	-	1	20	-	-	20	11	881	-	3,777
부 평 구	32.00	3.0	-	1	22	-	-	22	9	656	-	4,220
계 양 구	45.57	4.3	-	1	12	-	-	12	23	536	-	2,605
서 구	117.27	11.0	-	1	22	-	-	22	21	725	-	3,050
강 화 군	411.42	38.6	1	-	13	1	12	-	-	-	188	1,256
옹 진 군	172.93	16.2	1	-	7	-	7	-	-	-	78	272

# 사업체 Business

## 사업체 및 종사자수

(단위 : 천개, 천명)

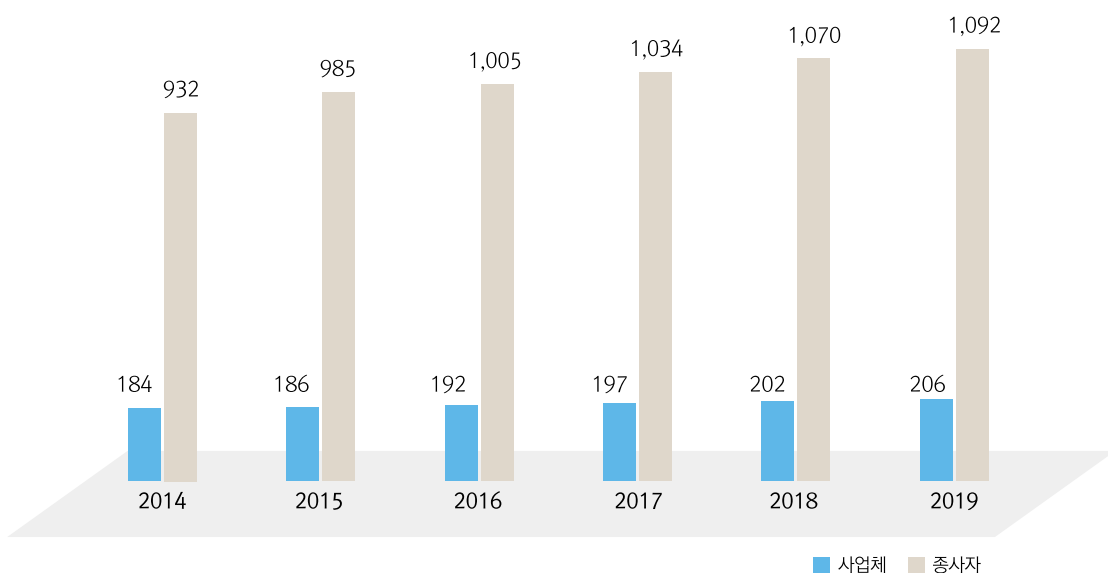

## 조직형태별

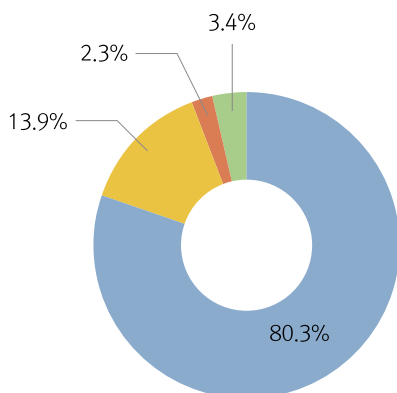

## 조직형태별 종사자

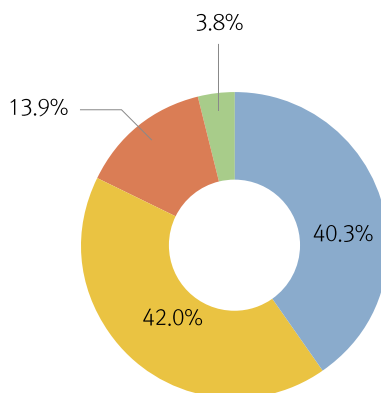

# 기상개황 Summary of Meteorological Data

## 월별 기온

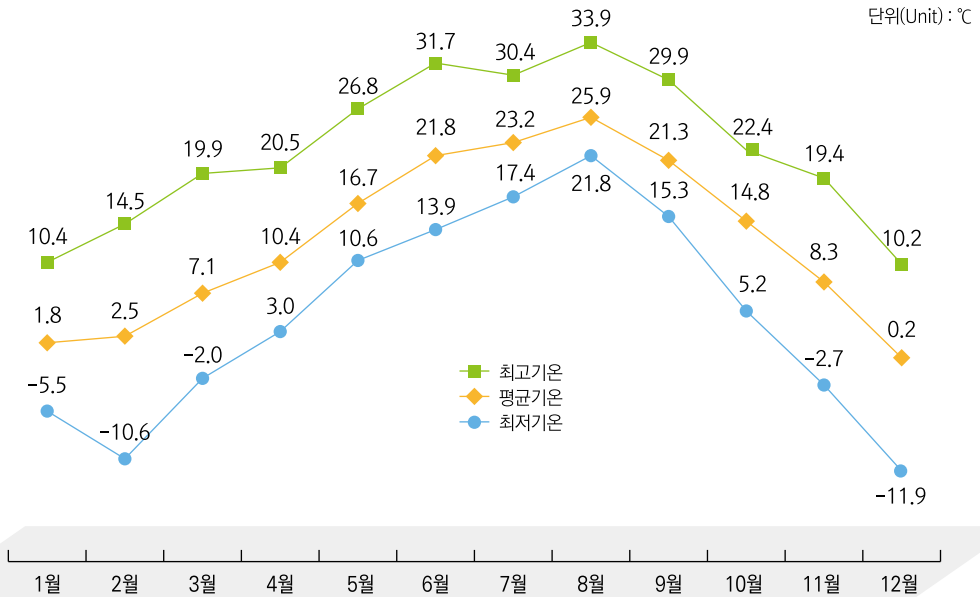

## 월별 강수량

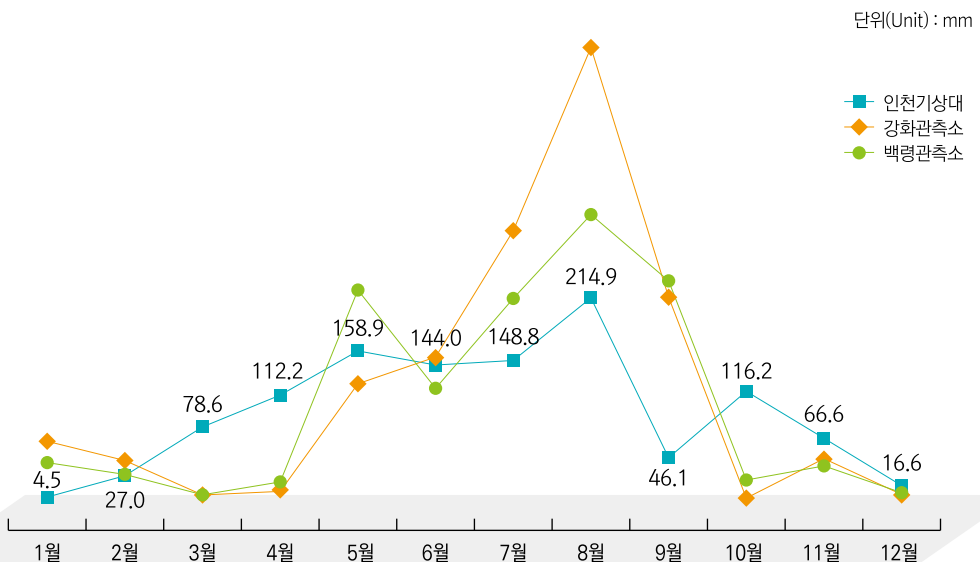

# 인 구 Population

## 구·군별 인구

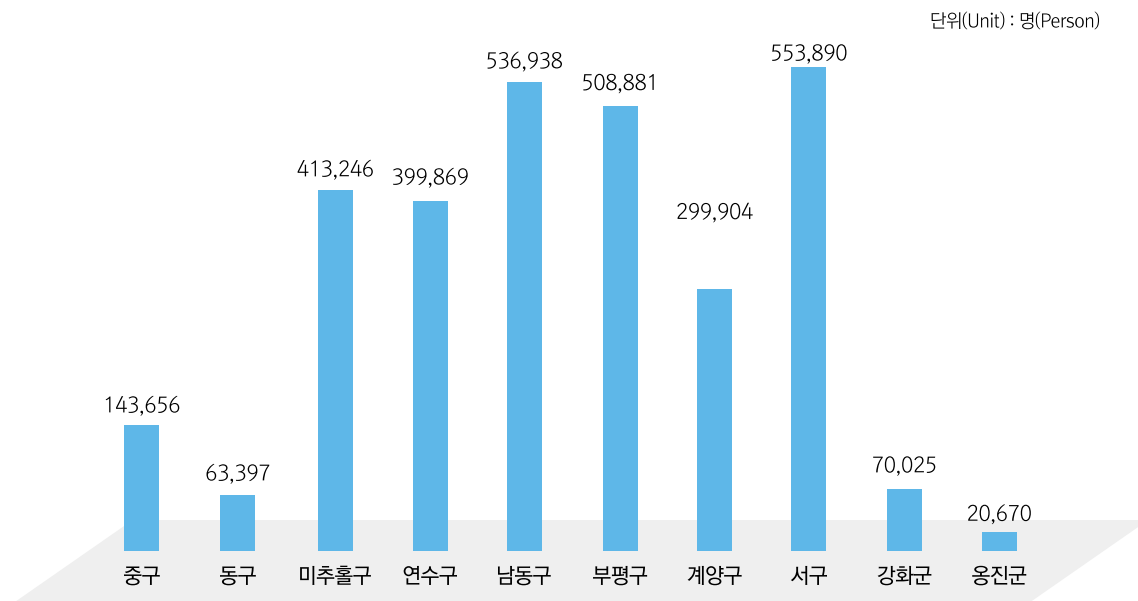

## 인구추이

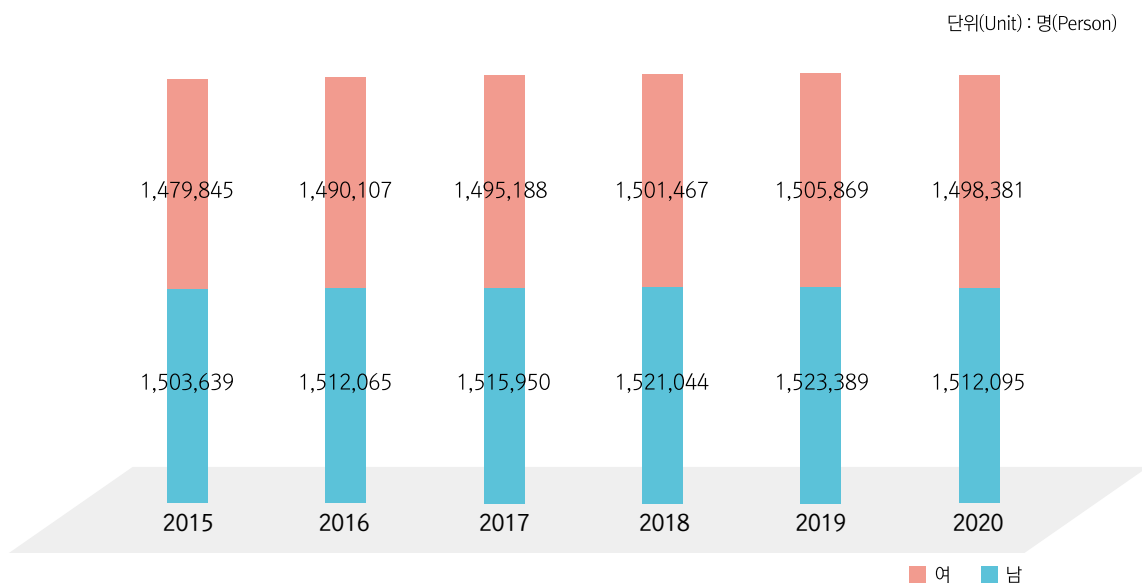

# 차량 Vehicle Data Summary

## 자동차 등록 대수

단위(Unit) : 대(Vehicle)

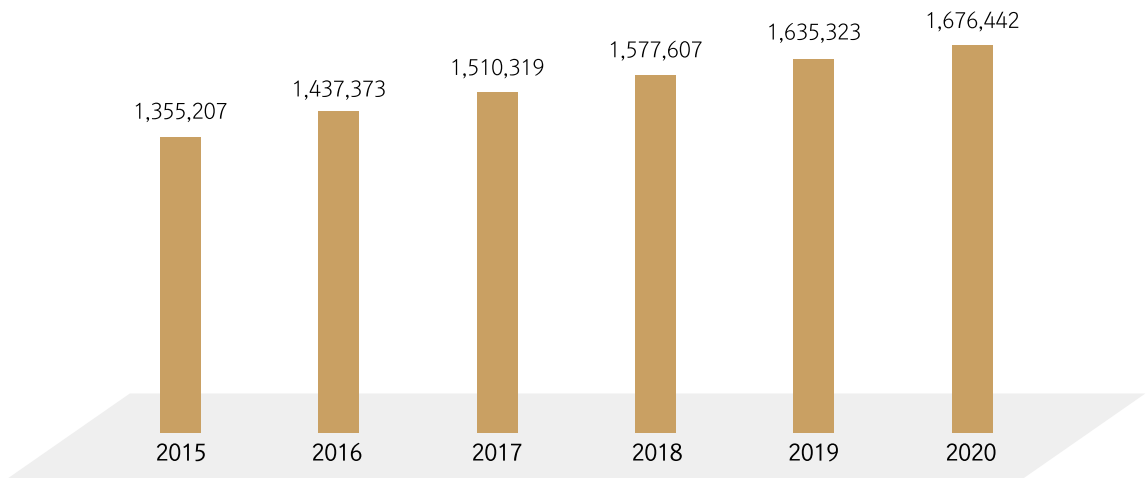

## 용도별·차종별

단위(Unit) : 대(Vehicle)

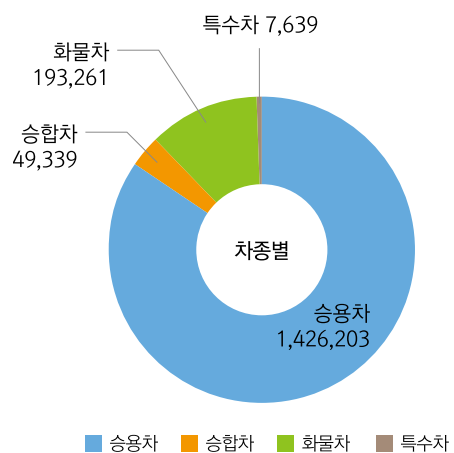
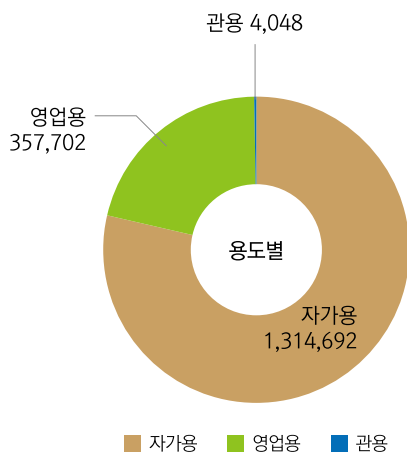



## 수출입 Export and Imports

### 연도별 수출입 실적

단위(Unit) : 천불(USD 1,000)

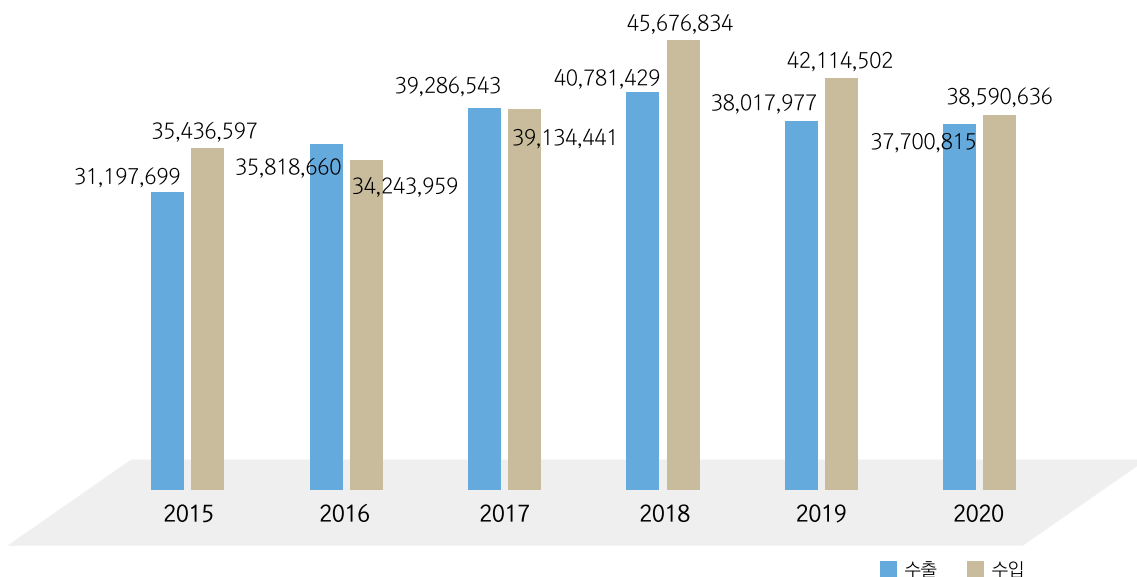

### 품목별 수출실적

단위(Unit) : 천불(USD 1,000)

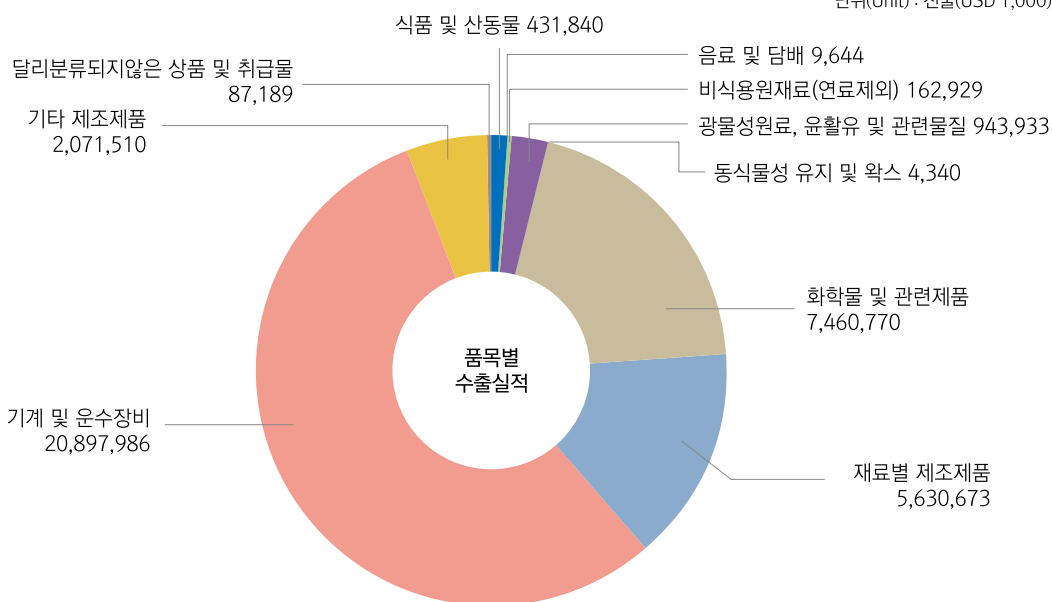

## 보건 및 위생 Health and Sanitation

### 의료기관 및 의료기관종사자수

단위(Unit) : 개소(establishment), 명(persons)

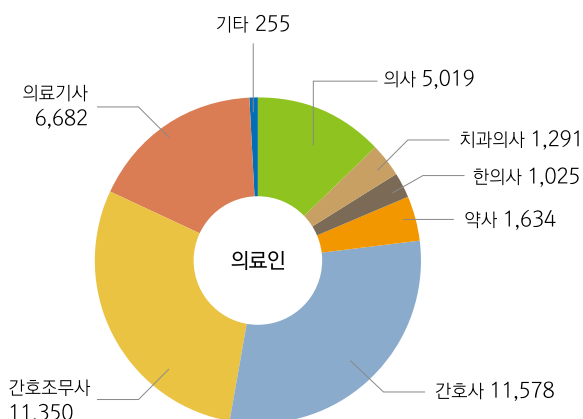
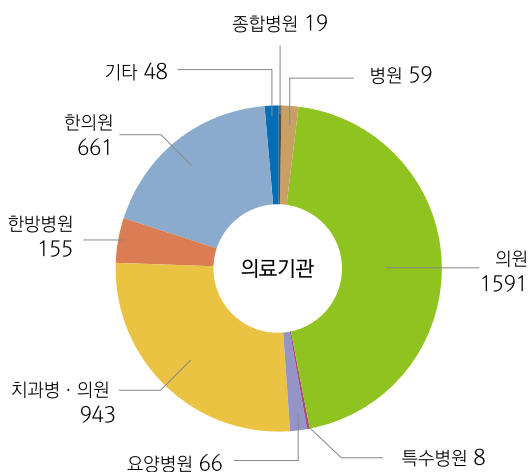

### 위생접객업소

단위(Unit) : 개소(establishment)

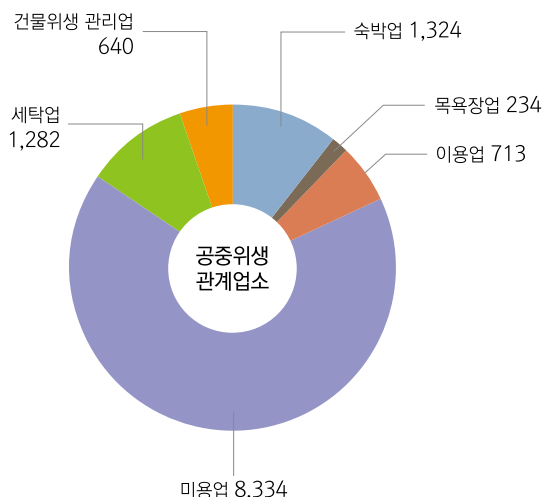
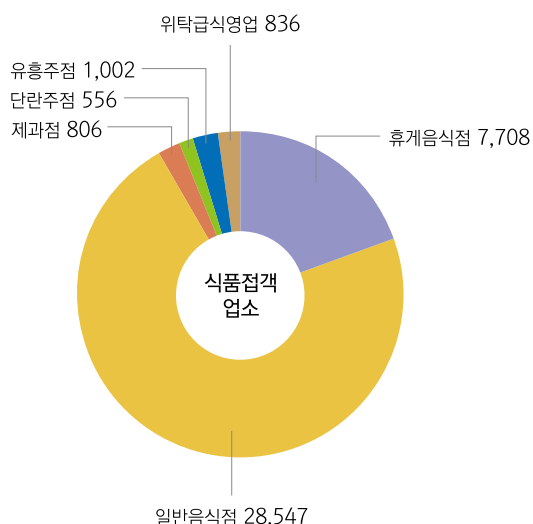

## 교통사고

## 자동차 교통사고발생

단위(Unit) : 건(Cases)

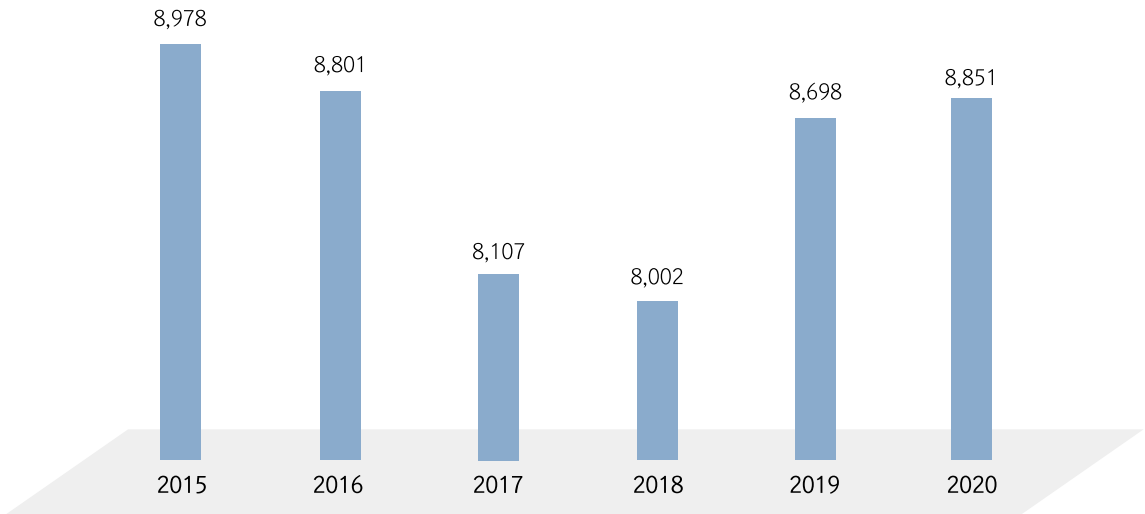

## 자동차단속 현황

단위(Unit) : 건(Cases)

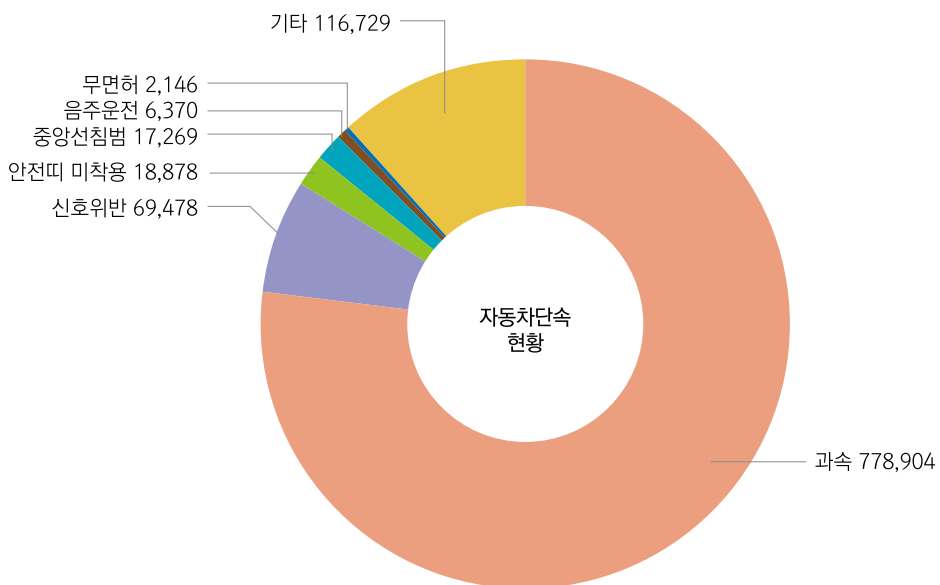

---

# C O N T E N T S

## 총 목차

- 통계도표

- 통 계 표

I. 연혁 History .....	25
II. 토지 및 기후 Land and Climate .....	53
III. 인구 Population .....	71
IV. 노동 Labor .....	127
V. 사업체 Establishment .....	139
VI. 농림수산업 Agriculture, Forestry and Fishing .....	157
VII. 광업·제조업 및 에너지 Mining·Manufacturing Industry and Energy .....	209
VIII. 전기·가스·수도 Electricity·Gas·Water Supply .....	229
IX. 유통·금융·보험 및 기타 서비스 Trading·Banking·Insurance and Other Services .....	263
X. 주택·건설 Housing and Construction .....	283
XI. 교통·관광 및 정보통신 Transportation·Tourism and Information Communication .....	337
XII. 보건 및 사회보장 Health and Social Security .....	361
XIII. 환경 Environment .....	453
XIV. 교육 및 문화 Education and Culture .....	483
XV. 재 정 Public Finance .....	541
XVI. 소득 및 지출 Income and Expenditure .....	549
XVII. 공공행정 및 사법 Public Administration and Justice .....	561
XVIII. 기 타 Others .....	607

# 제61회 인천통계연보

2021



INCHEON STATISTICAL YEARBOOK



I. 연혁 History	25
II. 토지 및 기후 Land and Climate	53
1. 행정구역 Administrative Districts of Local Governments	54
2. 토지 지목별 현황 Area of Land Category	56
3. 일기일수 Weather Days	60
4. 기상개황 Summary Meteorological Conditions	66
5. 강수량 Precipitation	68
III. 인구 Population	71
1. 인구추이 Population Trend	72
2. 군·구별 세대 및 인구(주민등록)	76
Household and Population by County·District (Resident Register Based)	
3. 읍·면·동별 세대 및 인구 (2020) Households and Population by Eup·Myeon·Dong (2020)	78
4. 연령(5세 계급) 및 성별 인구 Population by Age(5-year age Group) and Gender	86
5. 인구동태 Vital Statistics	90
5-1. 군·구별 인구동태 Vital Statistics by County·District	91
6. 인구이동 <sup>1)</sup> Migrants by Sex for province	92
6-1. 군·구별 인구이동 <sup>1)</sup> Internal Migration by County·District	94
7. 주민등록 전입지별 인구이동(타시도 → 인천) Migrants by Place of Origin (Other Regions → Incheon)	96
8. 주민등록 전출지별 인구이동(인천 → 타시도) Migrants by Place of Destination(Incheon → Other Regions)	100
9. 외국인 국적별 현황 Registered Foreigners by Nationality	104
10. 외국인과의 혼인 Total Domestic and International Marriages	108
11. 사망원인별 사망 Number of deaths by Cause of Death	110
11-1. 사망원인별 사망(군구별) Number of deaths in County·District by Cause of Death	114
12. 혼인율 Marriage Rate	118
13. 이혼율 Divorce Rate	118
14. 여성가구주 현황 Female Household Heads	120
15. 다문화 가구 및 가구원 Multicultural Households and Household Members	122
16. 가구원수별 가구(일반가구 <sup>1)</sup> ) Households by Household Members	124
IV. 노동 Labor	127
1. 경제활동인구총괄 Economically Active Population	128
2. 연령별 취업자 Employed Persons by Age Group	130
3. 교육정도별 취업자 Employed Persons by Educational Attainment	132
4. 산업별 취업자 Employed Persons by Industry	134
5. 직업별 취업자 Employed Persons by Occupation	136

<b>V. 사업체 Establishment</b>	<b>139</b>
1. 산업대분류별 사업체총괄 Summary of Establishments by Industry	140
2. 종사자 규모별 사업체수 및 종사자수 Number of Establishments and Workers, by Workforce Size	144
3. 산업별 사업체수 및 종사자수 Number of Establishments and Workers by Industry	148
<b>VI. 농림수산업 Agriculture, Forestry and Fishing</b>	<b>157</b>
1. 농가 및 농가인구 Farm Households and Population	158
2. 연령별 농가인구 Farm Population by Age Group	160
3. 경지면적 Area of Cultivated Land	162
4. 경지규모별 농가 Farm households by size of cultivated land	164
5. 식량작물생산량(정곡) Production of food Grains(Milled Crops)	166
5-1. 미 곡 Rice	166
5-2. 맥 류 Wheat and Barley	168
5-3. 잡 곡 Miscellaneous Grains	168
5-4. 두 류 Pulse	170
5-5. 서 류 Potatoes	170
6. 채소류생산량 Vegetable Production	172
7. 특용작물생산량 Production of Oil Seeds and Cash Crops	174
8. 과실류 생산량 Fruit Production	176
9. 농업기계 보유현황 Agricultural Machinery Holdings	178
10. 가축사육 Number of Livestock and Poultry and Livestock Farm	180
11. 가축전염병 발생 Cases of Infectious Livestock Diseases	182
12. 임산물 생산량 Production of Forestry Products	184
13. 입목벌채 허가(신고) Lumbering Permits	186
14. 조 림 Reforestation	188
15. 불법 산림훼손 피해현황 Uncontrolled Forest Damages by Cause	190
16. 어가 및 어가인구 Fishery Households and Fishery Households Population	192
가. 해수면어업 Marine Fisheries	192
나. 내수면어업 Inland Waters Fisheries	192
17. 연령별 어가인구 Fishery Households Population by Age Group	194
18. 어업종사가구원 Fishery Household Workers by Age Group	194
19. 어선보유 Fishing Vessel Ownership	196
20. 수산업종별 생산 Production by Fisheries Sector	196
21. 수산물 어획고 Fish Catches of Fishery Products	198
22. 수산물가공품 생산량 Production of Processed Fish Products	200
23. 수산물 생산량 및 판매금액 Cooperative Sales of Fishery Products	202



24. 친환경 농·축산물 출하현황 Shipments of Eco-Friendly Agricultural·Livestock Products	204
25. 화훼재배현황 Flowering Plants Cultivation	206
<b>VII. 광업·제조업 및 에너지 Mining·Manufacturing Industry and Energy</b>	<b>209</b>
1. 광업 및 제조업 (10인이상) Mining and Manufacturing (10 or More workers)	210
2. 사업체규모별(중분류별) 광업 및 제조업(10인이상) Mining and Manufacturing by Division of Industry (10 or More workers)	212
3. 제조업 중분류별 사업체수 및 종사자수(10인이상) Number of Establishments and Workers, by Division of Manufacturing Industry(10 or More workers)	214
4. 산업 및 농공단지 General and Rural Area Industrial Complexes	220
5. 석유류 소비량 Petroleum Consumption	222
6. 에너지 관리대상 현황 Energy Control	222
7. 신재생에너지 지역별 생산량(고유단위) Production of New & Renewable Energy by Region(Original Unit)	224
8. 1인당 최종에너지 소비량 Final energy Consumption per capita	226
<b>VIII. 전기·가스·수도 Electricity·Gas·Water Supply</b>	<b>229</b>
1. 발전현황 Electricity Generation	231
2. 용도별 전력사용량 Electric Power Consumption by Use	232
3. 제조업종별 전력사용량 Electric Power Consumption by Division of Industry	234
4. 가스 공급량 Gas Supply	238
5. 도시가스 보급률 City Gas Supply Rate	240
6. 상수도 보급현황 Water Supply Service	242
7. 상수도관 Water Supply Pipes	244
8. 정수장별 상수도 시설용량 및 생산실적 Water Supply Capacities and Output by Purification Plant	248
9. 급수 사용량 Water Consumption by Use	250
10. 급수사용료 부과 Water Usage Charges	252
11. 하수도 보급률 Sewage System	254
12. 하수사용료 부과 Sewerage Service Charges	256
13. 하수관거 Sewage Pipes	258
<b>IX. 유통·금융·보험 및 기타 서비스 Trading·Banking·Insurance and Other Services</b>	<b>263</b>
1. 가계대출규모 Volume of Household Loans	264
2. 소비자물가지수 Consumer Price Indices	266
3. 농산물 도매시장별 유통량 Trading Volume of Agricultural Products by Wholesale Markets	274
4. 수출입 통관실적 <sup>1)</sup> Exports and Imports Cleared	276
4-1. 수출실적 Exports	278
4-2. 수입실적 Imports	280



<b>X. 주택·건설 Housing and Construction</b>	<b>283</b>
1. 주택 현황 및 보급률 Type of Housing Units and Housing supply rate	284
2. 주택소유현황 Housing Ownership Status	286
3. 건축연도별 주택 Housing Units by Year of Construction	288
4. 연면적별 주택 Housing Units by Floor Space	290
5. 건축허가 Building Construction Permits	292
6. 군·구별 건축허가 Construction Permits by County·District	296
7. 주택가격지수 Housing Price Index	298
8. 토지거래 허가 Permits for Land Transactions	300
9. 지가변동률 Fluctuation Rate of Land Price	302
10. 토지거래현황 Land Transactions	304
11. 용도지역 Land by Use Zone	308
12. 용도지구 Land by Use District	314
13. 공 원 <sup>1)</sup> Parks	318
14. 도 로 Roads	322
14-1. 폭원별 도로현황 Roads by Size	330
15. 교 량 Bridges	332
16. 건설장비 Construction Machinery and Equipment	334
<b>XI. 교통·관광 및 정보통신 Transportation·Tourism and Information Communication</b>	<b>337</b>
1. 자동차 등록 Registered Motor Vehicles	338
1-1. 군·구별 자동차등록 Registered Motor Vehicles by County·District	340
1-2. 군·구별 자동차 연료 종류별 등록 Registered Motor Vehicles by car fuel type in County·District	344
2. 영업용자동차 업종별 수송 Transportation by Business Type of Commercial Vehicles	348
3. 철도수송 Railway Transportation	350
4. 해운화물수송 <sup>1)</sup> Freight Carried on Vessel	352
5. 관광사업체 등록 Registered Tour Service Establishments	354
6. 주요 관광지 방문객수 Number of Visitors to Major Attractions	358
<b>XII. 보건 및 사회보장 Health and Social Security</b>	<b>361</b>
1. 의료기관 Number of Medical Institutions	362
2. 의료기관종사 의료인력 Medical and Paramedical Personnel in Medical Institutions	366
3. 보건소인력 Number of Staffs in Health Centers	368
4. 보건지소 및 보건진료소, 건강생활지원센터 인력현황 Personnel in Sub-Health Centers and Primary Health Care Posts, Community Health Promotion Centers by City/Province	370



5. 의약품등 제조업소 및 판매업소 Manufactures and Stores of Pharmaceutical Goods etc. ....	372
6. 식품위생관계업소 Number of Licensed Food Premises, by Business Type .....	374
7. 공중위생영업소 Number of Public Sanitary Facilities by Business Type and City/Province .....	378
8. 예방접종 Vaccinations against Major Communicable Diseases .....	380
9. 주요 법정감염병 발생 및 사망 Incidence and Mortality for Major National Infectious Diseases .....	382
9-1. 주요 법정감염병 발생 및 사망 Incidence and Mortality for Major Infectious Diseases .....	386
9-2. 주요 법정감염병 발생 및 사망 Incidence and Mortality for Major Infectious Diseases .....	392
10. 결핵환자 현황 Registered Tuberculosis Patients .....	398
11. 보건소 구강보건사업실적 Oral Health Activities at Health Centers .....	402
12. 모자보건사업 실적 Activities of Maternal and Child Health Care at Health Center .....	403
13. 건강보험 적용 인구 Covered Person(or Beneficiaries) of Health Insurance .....	404
14. 건강보험급여 Benefits in Health Insurance .....	406
15. 건강보험대상자 진료 실적 Medical Treatment Activities Under the National Health Insurance .....	408
16. 국민연금 가입자 National Pension Insurants by Insurance Type .....	410
17. 국민연금 급여 지급현황 Cases and Benefits in National Pension by Benefit Type .....	412
18. 노인여가복지시설 Leisure Facilities for the Elderly .....	416
19. 노인주거복지시설 Residential Welfare Facilities for the Elderly .....	418
20. 노인의료복지시설 Medical Welfare Facilities for the Elderly .....	422
21. 재가노인복지시설 Community Care Facilities for the Elderly .....	424
22. 국민기초생활보장 수급자 Recipients of National Basic Livelihood Security Benefit .....	426
23. 기초연금 수급자 수 Recipients of Basic Pension .....	428
24. 여성복지시설 Women's Welfare Institutions .....	430
25. 여성폭력상담 Counseling for Violence Against Women .....	436
26. 아동복지시설 Children Welfare Facilities .....	438
27. 장애인복지 생활시설 Institutions for the Disabled and Their Inmates .....	440
28. 장애인 등록현황 Registered Disabled Persons .....	442
29. 보호대상아동 발생 및 조치현황 .....	444
Status of Children Needing Protection and Results of Protective measures by City/Province	
30. 헌혈사업실적 Blood Donation Activities .....	446
31. 어린이집 Childcare Facilities .....	448
32. 사회복지자원봉사자 현황 Social Welfare Volunteers .....	450
<b>XIII. 환경 Environment .....</b>	<b>453</b>
1. 환경오염물질 배출사업장 Environmental Pollutant Emitting Facilities .....	454
2. 환경오염배출사업장 단속 및 행정조치 .....	456
Inspection and Administrative Measures for Environmental Pollutant Emitting Facilities	

3. 배출부과금 부과 및 징수현황 Imposition and Collection of Emission Charges .....	458
4. 대기오염 Air Pollutant Emissions .....	460
5. 소음도 Noise Level.....	462
6. 쓰레기 수거 Waste Collection and Disposal .....	464
7. 생활폐기물 매립지 Municipal Waste Landfills .....	472
8. 폐기물 재활용률 Waste Recycling Rate .....	474
9. 공공하수처리시설 Sewerage Plant .....	479
10. 시설녹지현황 Greenlands .....	480
<b>XIV. 교육 및 문화 Education and Culture .....</b>	<b>483</b>
1. 학교 총 개황 General Status of Schools .....	484
2. 유치원 Kindergarten .....	486
3. 초등학교 Elementary Schools.....	488
4. 중학교 Middle School .....	490
4-1. 중학교 (국·공립) Middle School (National·Public) .....	490
4-2. 중학교(사립) Middle School (Private) .....	492
5. 일반고등학교 High School .....	494
5-1. 일반고등학교(국·공립) General High School (National·Public) .....	494
5-2. 일반고등학교(사립) General High School (Private) .....	496
6. 특수목적고등학교 Special-Purpose High School .....	498
6-1. 특수목적고등학교(국·공립) Special Purpose High School (National·Public) .....	498
6-2. 특수목적고등학교(사립) Special Purpose High School (Private) .....	500
7. 특성화고등학교 Specialized High School .....	502
7-1. 특성화고등학교(국·공립) Specialized High School (National·Public) .....	502
7-2. 특성화고등학교(사립) Specialized High School (Private) .....	504
8. 자율고등학교 Autonomous High School .....	506
8-1. 자율고등학교(국·공립) Autonomous High School (National·Public) .....	506
8-2. 자율고등학교(사립) Autonomous High School (Private) .....	508
9. 전문대학 Junior College .....	510
10. 교육대학교 University of Education .....	512
11. 대학교 University .....	514
12. 대학원 Graduate School.....	516
13. 기타학교 Other School .....	520
14. 적령아동 취학(입학상황) Admission of Freshmen .....	522
15. 사설학원 Private Institutes .....	526
16. 공공도서관 Public Libraries .....	528



17. 문화재 Cultural Heritage .....	530
18. 체육시설 Sports Facilities .....	532
18-1. 공공체육시설 Pulic Sports Facilities .....	532
18-2. 신고·등록 체육시설업 Reported·Registered Sports Facilities .....	534
19. 청소년 수련시설 Youth Facilities .....	536
20. 언론매체 The Press and Media .....	538
<b>XV. 재 정 Public Finance .....</b>	<b>541</b>
1. 국세징수 Collection of National Taxes .....	542
2. 지방세 부담 Household Local Tax .....	544
3. 지방세 징수 Collection of Local Taxes .....	546
4. 지방재정자립지표 Financial Indicators of Local Government.....	548
<b>XVI. 소득 및 지출 Income and Expenditure .....</b>	<b>549</b>
1. 지역소득 Regional Income .....	550
2. 제도부문별 지역소득 Income Accounts by Institutional Sector.....	552
3. 경제활동별 시내총생산 (당해년가격).....	554
Gross Regional Domestic Product by Economic Activity (at Current Price)	
4. 경제활동별 시내총생산 (기준년 연쇄가격) .....	556
Gross Regional Domestic Product by Economic Activity(At chained prices)	
5. 시내 총생산에 대한 지출 (당해년 가격) Expenditure on GRDP (At current prices).....	558
6. 시내 총생산에 대한 지출 (2015년 기준년 가격) .....	559
Expenditure on GRDP(At chained price(reference=2015) <sup>1)</sup>	
<b>XVII. 공공행정 및 사법 Public Administration and Justice .....</b>	<b>561</b>
1. 공무원 총괄 Summary of Civil Servants .....	563
2. 시본청공무원 Government Employees of Head Office(Authorized) .....	564
3. 시의회 사무처, 직속기관 및 사업소 공무원 .....	566
Government Employees of Provincial Council, Direct or Affiliated Agencies	
4. 군·구 공무원(정원) Government Employees of Gun and Gu.....	568
5. 읍·면·동 공무원 Civil Servants in Eup·Myeon·Dong .....	570
6. 소방공무원 Fire-fighters .....	572
7. 경찰공무원 Police .....	574
8. 퇴직사유별 공무원 Civil Servants Retirement by Cause .....	576
9. 화재발생 Occurrence of Fire .....	578
10. 발화요인별 화재발생 Fire Occurrence by Cause .....	580
11. 장소별 화재발생 Fire Occurrence by Location .....	580

12. 산불발생 현황 Status of Forest Fire Outbreaks by Cause	582
13. 소방장비 Fire-Fighting Equipment	584
14. 119 구급활동실적 119 Emergency Medical Services	588
15. 119 구조활동실적 119 Rescue Services	590
16. 재난사고 발생 및 피해현황 Social Disasters and Damages	592
17. 풍수해 발생 Storm and Flood Damage	594
18. 소방대상물 현황 Facilities Subjected to Fire Safety Regulations	596
19. 위험물제조소 설치현황 Factories, Storages, and Handling Agencies of Hazardous Material	598
20. 교통사고건수(자동차) Traffic Accidents (Motor Vehicles)	600
21. 자동차단속 및 처리 Traffic Violations and Punishments	602
22. 운전면허 소지자 Driver's License Holders	604
<b>XVIII. 기 타 Others</b>	<b>607</b>
1. 인천광역시 기구표(본청)	608
2. 인천광역시 기구표(본청외)	611
3. 역대시장 명단	616
4. 인천광역시 역대의원 명단(제1대 ~ 제7대)	621
5. 인천광역시 의회의원(제8대) 명단	625



# 연 혁

History



# 제61회 인천통계연보

2021



INCHEON STATISTICAL YEARBOOK

# I. 인천의 연혁

## 1. 인천의 역사

인천광역시는 동북아시아의 중심도시로 대한민국의 미래를 향해 웅비하고 있다. 한반도의 집산지로서 항만·공업도시를 이루어 온 인천에 농·공업도시 부평을 아우르고, 이어 농·수산물과 문화·관광의 보고(寶庫) 강화와 옹진 등을 합하면서 명실상부한 한반도의 거대 관문이자 국제적 물류중심지, 산업·정보단지, 관광·휴양단지로 비약적인 성장을 하고 있다.

인천이 이같이 성장·변모하게 된 데에는 무엇보다도 우리나라가 이룩한 정치·경제적 성장과 뒤이어 이루어진 환(環)황해권 개방이 인천지역의 지정학적 특성과 맞물렸기 때문이지만, 한편으로는 오랜 세월을 걸쳐 인천지역사회에 쌓여 온 역사적 토양에 기반한 것도 간과할 수 없다.

### □ 전근대의 인천

인천은 우리 민족의 역사가 동틀 무렵, 한반도 서해안지역의 중심으로 자리하고 있었다. 구석기를 사용하던 사람들이 살기 시작하였고, 이들의 사회·문화적 유산은 신석기와 청동기시대를 거치는 동안 축적·확장되어 기원전 1세기경에는 ‘미추홀(彌鄒忽)’을 건설하는 기반이 되었다. 2000년 유네스코 세계문화유산으로 지정된 강화의 고인돌군 그리고 인천지역 여러 곳에서 발견되는 고인돌들은 이를 말하고 있다. 단군(檀君)의 유향(遺香)이 강화도 곳곳에 전하고 있는 것도 결코 우연한 일이 아니다.

삼국시대 인천은 대외교통의 창구로 기능하는 경험을 처음 갖게 되었다. 해상으로 중국과 교통할 수 밖에 없었던 한성백제가 수도를 공주로 옮길 때까지 100여 년 동안 능허대(凌虛臺; 연수구 옥련동)를 항구로 하여 중국과의 교통을 취하였던 것이다.

인천지역사회의 경험은 고려왕조가 개성에 도읍하면서 더욱 확대·촉진되었다. 개성에 이르는 수로(예성강) 입구에 위치한 강화·교동·자연도 등을 중심으로 대외교통의 거점을 개발·정비하는 한편, 이를 군사·경제적으로 지원하면서 수도 개성의 남방지역을 방어할 안남도호부(安南都護府)를 부평[수주(樹州)]에 설치하였다. 인천지역사회가 ‘포레아’로 세계에까지 알려지는 고려의 국제교류 관문으로 위상이 정립된 것이다. 그리고 원인천은 인주 이씨의 왕실과의 혼인으로 경원군(慶源郡)·인주(仁州)로 그 위상을 높여 갔으며, 고려 말에는 ‘칠대어향(七代御鄉)’이라 하여 경원부(慶源府; 1390)로까지 격상되었다. 부평도 계양도호부(桂陽都護府)에서 길주목(吉州牧; 1308)으로 승격되었다가 부평부(富平府; 1310)로 고쳐졌고, 강화는 몽골[蒙古]의 침입 때(1232) 40년 가까이 피난수도[강도(江都)]로 자리하면서 대몽항쟁의 중심이 되었다.

조선시대 들어 인천은 인천군(仁川郡; 1413)으로 강등·축소되고, 강화·부평 등도 도호부(都護府)가 되었다. 경원부의 지난 날 이름인 인주(仁州)에서의 ‘인(仁)’자와 산(山)이나 천(川)을 붙이도록 한 행정구역 개편 원칙에 따라 ‘천(川)’자가 합해져서 ‘인천(仁川)’이라는 지명이 비로소 나오게 되었으나, 이후 200여 년 동안 인천지역사회는 자급자족적인 한적한 농·어촌사회로 존속하였다.

1600년을 전후로 왜란(倭亂)과 호란(胡亂)을 연달아 겪으면서 인천지역사회는 다시한번 국방상 요충으로 부상하게 되었다. 대륙세력의 침입을 받을 경우에는 강화도를 보장처로 한다는 전략이 수립되면서 강



화도를 중심으로 인천해안지역의 방어체제와 시설이 새롭게 보강되어 갔다. 강화도호부가 유수부(留守府: 1627)로 격상되었고, 왕실이 머물 행궁(行宮)이 강화와 월미도에 설치되었고, 강화 외성과 내성이 축조되었다. 교동에는 삼도수군통어영(三道水軍統禦營)이 설치되고(1629) 자연도의 영종진(永宗鎭), 강화도의 12진보(鎭堡)·53돈대(墩臺)들이 설치되었다. 이리하여 17세기 말 인천은 강화를 중심으로 왕실의 보장처로 자리하게 되었다.

## □ 개항과 인천

19세기 중엽에 이르러 이미 중국과 일본에 진출했던 서양의 여러 나라들이 조선에도 통상(通商)을 요구해 오기 시작하자, 이들 군사시설은 보장처의 수호보다는 서양세력의 진입을 저지·차단하는 최전방 방어시설로 기능하게 되었다. 조선에 진출하려는 서양세력의 끈질긴 시도와 이를 저지하려는 조선의 해금책(海禁策)은 끝내 인천해안에서 병인양요(1866)와 신미양요(1871)라는 군사적 충돌을 일으켰다. 그러나 프랑스와 미국은 이 충돌에서 조선의 집요하고도 처절한 저항을 받아 본래의 목적과는 달리 약탈로 만족하며 퇴거하지 않을 수 없었다. 일본은 조선 진출에 기선을 제압하고자 흥선대원군이 해야하는 정국의 변화를 기회로 이른바 운요호[雲揚號]사건(1875)을 감행하였다.

일본의 끈질긴 요구로 1883년 제물포가 개항되자, 중국과 서양 여러 나라들이 속속 이곳으로 밀려들었고, 조선정부는 이들의 조선 진출을 가능한 한 개항장에 국한시키고자 하였다. 당시 제물포에는 해관과 감리서가 설치되고, 각국 영사관과 전관조계(專管租界; 일본 1883, 중국 1884) 및 공동조계(1884)가 들어섰으며, 이들을 중심으로 하여 각국의 상·공업시설과 종교·교육·문화시설들도 빠르게 설립되어 갔다. 여기에 외국인 상사, 서구식 주택, 공원, 호텔, 등대, 경인철도, 갑문식 도크 등 각종의 근대문물과 사회시설 등이 최초로 조성되었다. 황해를 통한 외국과의 해상교통이 폐쇄된 지 500년 만에 다시 인천지역사회가 국제적 도시사회로 탈바꿈하기 시작한 것이다.

## □ 일제강점기의 시련과 민족운동

제물포 개항은 인천지역사회에 또 다른 시련을 가져왔다. 외세의 진입과 이질적 문물의 유입에 따른 갈등에서도 그러하였지만, 그보다는 일본이 인천을 한국식민지 경영의 발판으로 삼은 데 있었다. 한국에서의 우월적 지위를 확보한 일본은 우선 제물포와 한성을 잇는 도로와 철도를 부설하고(1899) 이들과 연계되는 항만의 확장·수축에 착수하였다(1906). 그리고 이어 토지조사사업(1910~1918)과 산미증식계획(1920년대), 수리조합 설립(부평수리조합: 1923) 등을 추진하였다. 인천지역사회는 이 과정에서 다른 지역에 앞서 많은 토지와 인력을 수탈당하고 대부분의 농민이 몰락하였다. 그리고 몰락한 농민은 저임금 노동자와 가계보조적 노동인구(부녀자·아동들)를 증대시켜 조선인의 노동 여건을 더욱 악화시켰다.

일본은 이에 더하여 1914년 행정구역도 개편하였다. 지방 군·면을 폐지분합(廢置分合)함으로써 한국인의 전통적인 생활권역과 공동체 질서를 파괴·약화시키는 한편, 일본인 거주지 중심으로 도시시설을 집중 투자하여 일본인에게만 유리한 일본인 중심의 도시환경을 조성하려는 것이었다. 인천부는 일본인 시가지를 중심으로 부역(府域)이 크게 축소되고, 나머지 농·어촌지역은 부평을 중심으로 신설된 부천군(富川郡)에 편입되었다. 인천부는 일본인 도시로 변하였고, 한국인은 각종 생활편의시설에서 소외·격리되었다.

일본의 무단적 식민지정책이 강행되면서 한국인의 반일·항일감정은 날로 높아만 갔고, 그것은 점차 조직적 집단적 저항·투쟁을 도모하게 하였다. 3·1운동은 이러한 운동을 표출시키는 하나의 계기가 되었다. 1919년 3월 6일 인천에서 시작하여 부평·김포·강화 등으로 확산되며 한 달 넘게 독립만세를 불렀고, 이어 수많은 조직이 결성되고 다양한 활동이 전개되었다. 개항 후 전통적으로 강세를 보여 온 노동운동과 기독교회를 중심으로 한 청소년운동은 그 중심에 있었다. 이러한 항일운동들은 일본의 식민지배 말기에 전개된 다양한 한민족말살정책에도 불구하고 한민족과 우리 인천지역 주민을 광복에 이르도록 보존시킨 원동력이 되었다.

## □ 광역시로의 성장과 발전

미군이 가장 일찍 진주한(9월 8일) 인천지역사회는 미군정(美軍政)을 거쳐 대한민국 정부가 수립되면서 빠르게 안정되어 갔다. 미군정 때 잠시 제물포시(1945.10.10.~27)로 바뀌었던 인천부도 1949년 지방자치법에 따라 경기도 인천시로 정립되었고(1949.8.15.), 1952년 시의회 구성과 함께 시장 또한 간선(間選)으로 선출되었다. 그리고 이들에 의하여 일본의 잔재와 미군정의 과도기적 조치들이 하나하나 청산되고 일신되어 갔다. 그러나 1950년 발발한 6·25전쟁은 인천지역사회에 다시 한번 시련을 주었다. 인명의 피해나 주민간의 갈등에서도 그러하였지만, 일본이 남겨 놓고 간 공장과 시설로나마 가까스로 일구어 가던 경제가 거의 무너지고 말았다.

인천지역사회의 본격적인 성장은 1960~70년대 경제개발 5개년 계획이 추진되면서 이루어졌다. 인천의 임해공단들과 부평공단(경인공단)에 대한 집중적인 투자가 수출 위주로 전개되면서 이를 위한 각종 기간(基幹)시설의 확충과 편의시설의 확대가 우선적으로 마련되었다. 인천 내항의 도크 확장(1966~1975), 연안부두의 축조(1973), 경인고속도로의 건설(1967~1968), 경인전철의 부설(1971~1974) 등이 그것이다.

인천사회의 이러한 성장은 주변 지역에도 영향을 주어 각종 산업을 발달하게 하고 아울러 인구 증가를 가속화시켰다. 1968년 인천시가 구제(區制)를 실시하던 당시 인천시는 서울, 부산, 대구에 이어 4대 도시로 성장하였고, 지속된 경제발전은 인천시의 산업과 사회를 더욱 성장시켜 인구 100만명을 돌파하여 1981년 인천직할시로 승격하게 하였다. 그리고 나아가서는 세계화·정보화의 추세와 중국의 개방화 정책으로 인천지역의 지정학적 비중이 더욱 높아지자 1961년에 폐지된 지방자치제의 부활(1991)과 연계하여 1995년 인천광역시로 확장·승격되었다.

## □ 인천특별시대를 향한 인천의 도약

인천광역시는 지금도 개발과 성장을 지속하고 있다. 인천항의 확장과 인천지하철의 개통(1999), 인천국제공항의 개항(2001), 공유수면의 매립과 각종 산업·물류단지의 조성, 관광·레저단지와 새로운 주거단지의 건설, 고속화도로의 확대, 교육·문화시설의 증대, 송도신도시 개발과 경제자유구역청의 개청(2003), 인천대교 개통(2009), 청라·영종지구개발 및 도시재생사업, GCF사무국 출범(2013)과 세계은행 송도유치(2013), 인천아시안게임 및 장애인아시안게임 개최(2014) 등 이루 헤아리기 어려울 정도이다.

여기에 민선 7기를 맞은 인천광역시는 '살고 싶은 도시, 함께 만드는 인천'의 비전 아래, 다시 도약을 꿈꾸고 있다. 시민의 참여를 동력으로 GTX-B노선 구축, 부평 미군기지 캠프마켓 반환 등 숙원 과제들을 하나

하나 풀어나가고 있다. ‘인천e음’ 지역전자상품권을 통해 역외 소비 유출 억제와 지역경제 활성화를 도모하고 있으며, 4차 산업혁명 시대에도 인천이 대한민국의 성장엔진이 될 수 있도록 바이오·헬스, 스마트산단 등 미래 먹거리 발굴에 힘쓰고 있다.

인천 역사를 되돌아보면 수많은 어려움이 있었지만 이를 극복해 왔다. 고려 후기 몽골의 침입으로 강화도를 제2수도로 하여 팔만대장경의 조판을 통해 이민족에 대항했던 정신력도, 조선시대 왕실의 보장처로 정족산사고와 외규장각을 통해 기록문화를 지켜냈던 끈기도, 조선 후기 강화학파가 실용적 자세로 민족정신을 지켰던 것도, 일제강점기의 질곡(桎梏)과 6·25전쟁에서의 시련을 극복할 수 있었던 것도 바로 인천의 ‘도전적 개척정신’이 있었기 때문이다.

2030여 년이 넘는 유구한 인천 역사의 특징은 곧, 새로운 인천의 바탕이자 특별시대를 여는 자긍심의 기반이라 할 수 있다. 그리고 그 특징들이 공통적으로 제시하고 있는 것은 인천이 ‘개척지’, ‘선구지’ 공간이라는 것이다. 인천은 이제 300만 시민의 대한민국 제3대 도시가 되었다. 도시 면적도 1,063.01㎢에 이르러 8대 도시 중 제1의 위치를 차지하고 있다. 이에 맞게 시민이 살고 싶은 도시, ‘인천특별시대’를 만들기 위해 나아가고 있다.

# I. History of Incheon

## 1. History of Incheon

Incheon Metropolitan City is a center of Northeast Asia that is leaping towards a better future of the Republic of Korea. Serving as the main access point to Seoul, Incheon originally developed as a port and industrial city. Encompassing Bupyeong, a city of agriculture and industry, and Ganghwa and Ongjin, cities rich in culture and tourism along with agriculture and fisheries, the Incheon region has grown into the main gateway to the Korean Peninsula as well as a global hub of logistics, a major complex of industry and information technology and a tourism and leisure town.

Such remarkable progress and transformation of Incheon can be attributed to the combined impact of the opening of the pan-Yellow Sea region and the geopolitical characteristics, which have followed the economic and political growth of South Korea. They can also be partially attributed to abundant historical assets of the region.

### □ Pre-Modern History of Incheon

At the dawn of our national history, Incheon was situated at the center of the western coast of the Korean Peninsula. People started inhabiting here from 5,000 BC using the Stone-Age tools, and their social and cultural legacies were accumulated and expanded through the Bronze Age, which later laid the foundation to build the ‘Michuhol’ in the first century BC. This is clearly proved by Ganghwa Dolmen Sites, designated as a World Heritage Site by UNESCO in 2000, along with the dolmens discovered in other areas of Incheon. It is no coincidence that the virtues of Dangun, legendary founder of Gojoseon, have influenced all across the Ganghwa area.

During the Three Kingdoms period, Incheon experienced serving as the external communication channel for the first time. When maritime transport was Baekjae’s only means to exchange with China, Neungheodae (Ongnyeong-dong, Yeonsu-gu) served as the main port for about 100 years until the country moved its capital from Hanseong to Gongju.

Incheon’s experiences further expanded and developed when Goryeo Dynasty designated Kaesong as its capital. Goryeo developed and improved its external transport route particularly in Ganghwa, Gyodong and Jayeon-do islands, located at the entrance of waterway (Yesonggang River) stretching to Kaesong, while establishing the Annam-dohobu office (regional administrative affairs office) in Bupyeong to provide military and financial support as well as to defend the southern part of the capital Kaesong. This led Incheon to position itself as Goryeo’s channel for international exchanges, when the country became widely known as ‘Corea’ to the outside world. Through the marriage between Inju Yi family

and the royal family, the Incheon's status was upgraded to Inju, Gyeongwon-gun. In the late Goryeo era, its status was further elevated to Gyeongwon-bu in 1390 as the Childae Eohyang (the Home of Queens and Princesses). Bupyeong was also upgraded to the Giljumok (higher-level administrative district) in 1308 from Gyeongyang Dohobu office and changed later to Bupyeongbu in 1310. After the Mongol invasion of Goryeo in 1232, Gangwha became the center of struggles against the Mongols, serving as the refuge capital for almost four decades.

In Joseon period, Incheon was demoted and reduced to Incheon-gun in 1413 with Ganghwa and Bupyeong becoming the Dohobu offices. The name 'Incheon' was finally created by combining 'In' from 'Inju' with 'Cheon', meaning 'river', according to the administrative district restructuring plan that mandated the addition of either san (mountain) or cheon (river) after 'In'. The Incheon region existed as a self-reliant and secluded agricultural and fishing community for about 200 years from then on.

Around 1600, Incheon emerged once again as the key location for national defense due to a series of foreign invasions. A strategy was established to designate Ganghwado island as the refuge for the royal families in case of the continental powers' invasions, which led to reinforced defense system and facilities along the coastal region of Incheon. Ganghwa Dohobu office was upgraded to Yusubu office (ministerial-level administrative affairs office) in 1627 and temporary palaces were built in Ganghwa and Wolmi as well as inner fortress and outer fortress in Ganghwa. The Samdo Sugun Tongeoyoung (navy headquarters of three provinces) was installed in Gyodong in 1629, while Yeongjongjin Fort was built in Jayeondo island, and 12 forts and 53 watch-towers were constructed in Ganghwado island. This made Incheon, centered on Ganghwa, the defense post for the royal families in the late 17th century.

## □ Opening of the Port and Incheon

When a number of western countries that had advanced into China and Japan in the mid-19th century asked Joseon to open its doors to trade, these military bases functioned as a frontline of defense to prevent invasion by the western powers rather than as a defense post for the royal families. The steady efforts of these countries to enter Joseon and the isolationist policy of Joseon resulted in military conflicts in the sea off Incheon, specifically the French invasion of 1866 and the US invasion of 1871. Both France and the US faced tenacious resistance from Joseon and both ultimately had to withdraw, taking some satisfaction from successfully plundering the country. Meanwhile, Japan brought about the Unyoho Incident (Ganghwa Island Incident) in 1875 in order to take the lead in entering Joseon when Korea was going through a massive political change with the retirement of Heungseon Daewongun (regent and father of King Gojong) in 1873.

When Jemulpo opened its doors to the world in 1883 following persistent pressure from Japan, numerous western countries and China rushed into the area, and the government of Joseon took measures to limit their entry. As a result, the Incheon Maritime Customs and the Incheon Supervision Office were established in Jemulpo. The consulates of many countries, the concession of Japan (1883) and China (1884), and the common concession (1884) were also established. These were quickly followed by industrial and commercial facilities as well as religious, educational, and cultural infrastructure. In addition, diverse modern facilities were built for the first time, including foreign trading firms, western-style houses, parks, hotels, lighthouse, the Seoul-Incheon railway, and a floodgate dock. 500 years after closing its doors to trade with foreign countries in the Yellow Sea, Incheon was once again transformed into an international city.

## □ Japanese Colonial Rule and Nationalist Movements

The opening of Jemulpo brought new challenges to the community of Incheon. These challenges not only included the conflicts arising from the invasions by foreign powers and the inflow of heterogeneous cultures, but also included Japan's attempts to use Incheon as the foundation for its colonial rule over Korea. Japan, securing its dominant position in Korea, first built a road and a railroad connecting Jemulpo and Hanseong in 1899, and commenced its works on expanding and building ports that were linked to them in 1906. Japan also pushed ahead with the Land Inspection Program (1910-1918), the Plan for Increasing Rice Yield (1920s) and the Bupyeong Irrigation Association (1923). In the process, Japan exploited wide areas of land and the human resources of Incheon earlier than other areas, resulting in an increased number of low-income workers and secondary labor forces of households such as women and children, worsening the labor conditions of Joseon.

In addition, Japan restructured the administrative system in 1914. By arbitrarily creating, dissolving, dividing, and uniting various *guns* and *myeons* (local Korean administrative units), Japan destroyed Korea's traditional districts and weakened the structure of entire communities. The Japanese imperialists intended to build a Japanese-centered urban environment that only Japanese could benefit from, by making intensive investments in the urban facilities. As a result, Incheon-bu's administrative status was greatly reduced to become a Japanese city, with the remaining agricultural and fishing villages of Bupyeong incorporated into Bucheon-gun, and the Korean people were completely isolated and ignored in terms of the provision of amenities and facilities.

The indiscriminate colonial policies of Japan sparked and worsened negative sentiments among Koreans regarding Japan and its colonial rule, which gradually resulted in organized resistance and struggle. The March First Movement of 1919 became a watershed for these various movements. The movement began in Incheon on March 6, 1919, and spread to



Bupyeong, Gimpo and Ganghwa which lasted for more than a month, and countless organizations were founded with diverse activities. The labor movement, which had been active since the opening of the port, and the youth movement primarily led by Christian churches were at the center of the independence movements. These anti-Japanese movements became a driving force for the independence of Incheon and Korea, despite the Japanese policies to restrain the Korean people at the end of the colonial rule.

## □ Growth and Development into a Metropolitan City

The local community of Incheon, the first place in Korea the US army landed on September 8, 1945, rapidly became stabilized once the Korean government was established following the administration period under the United States Army Military Government. Incheon-bu, which had been temporarily named Jemulpo (Oct.10-27, 1945) under the rule of the US army, was renamed Incheon City of Gyeonggi-do Province in 1949 in accordance with the Local Autonomy Act, and the City Council was organized in 1952 with a mayor elected through an indirect system from that point. The remnants of Japanese colonial rule and the influence of the US army in the transitional period were gradually removed or innovated, but when the Korean War broke out on June 25, 1950, it hit the Incheon region hard again. The negative impacts of the War not only included casualties and conflicts between local residents, but also included the destruction of the economy which had been founded upon the factories and facilities built under Japanese colonial rule.

The vibrant growth of Incheon was driven by the Korean government's implementation of its five-year economic development plans in the 1960s and 70s. Intensive export-focused investments in coastal industrial complexes and the Bupyeong Industrial Complex (Gyeongin Industrial Complex) facilitated the construction of backbone infrastructure and convenient facilities. These include the expansion of the dock at the inner port of Incheon (1966-1975) and the construction of the Yeonan Pier (1973), the Gyeongin Expressway (1967-1968) and the Gyeongin Line railway (1971-1974).

Incheon's growth and development had influence on the neighboring regions, driving the development of diverse industries and accelerating the population growth. When Incheon introduced the district governance system in 1968, the city became Korea's 4th largest city, following Seoul, Busan, and Daegu, and the nation's steady economic development prompted further industrial and social growth of the city. Finally, Incheon was elevated to the city under direct control of the central government (Incheon Directly-governed City) in 1981 with its population exceeding one million. Furthermore, as its geopolitical importance increased due to globalization and informatization as well as the opening of neighboring China, the Self-governance System that had been abolished in 1961 was reinstated in 1991, upgrading Incheon's status to the Incheon Metropolitan City in 1995.

## □ Incheon's leap-off towards Incheon Special Era

Incheon is still advancing ceaselessly as demonstrated in its plentiful milestones including, the expansion of the Incheon Port and opening of the Incheon Metro subway (1999); the opening of the Incheon International Airport (2001); the reclamation of public waters and creation of various industrial and logistics complexes; the construction of tourism and leisure complexes as well as new residential towns; the expansion of expressways; the increase of educational and cultural facilities; the development of Songdo New Town and the opening of the Incheon Free Economic Zone Authority (2003); the opening of the Incheon Bridge (2009); the development of Cheongna and Yeongjong districts and urban regeneration project; the launch of the Green Climate Fund Secretariat (2013); hosting of the World Bank Group office in Songdo (2013); and hosting of the 2014 Incheon Asian Games and Asian Para Games (2014). With the inauguration of Mayor Park Nam-choon, the 7th mayor elected by a popular vote, in 2018, Incheon has renewed its commitment to taking another leap forward. The city presents a new vision and challenge towards the Incheon Special Era to make Incheon, a city where people want to live, building a better future together'.

Under the 7th administration elected by popular vote, the city of Incheon is now preparing for another leap forward with its new vision 'Incheon, a city where people want to live, building a better future together'. Driven by the people's active participation, Incheon has found long-awaited solutions for its tasks one after another, including the construction of Great Train Express (GTX) Line B and the return of the Camp Market, a US military base in Bupyeong. In addition, the city is revitalizing the local economy through the Incheon e-EUM electronic local currency voucher, which helps restrain consumption activities outside the city. To continue to serve as the growth engine of Korea in the era of the 4th Industrial Revolution, Incheon is making efforts to find future growth industries such as bio and health industries, and smart industrial complex.

Throughout history, Incheon has overcome numerous hardships. During the Mongol invasion in the late Goryeo Dynasty, the tenacious spirit led people to fight against foreign power by creating the Tripitaka Koreana (Palman Daejanggyeong) with Gangwha serving as the second capital. People's perseverance conserved the archival culture through the Jeongjoksan Archives and the Oegyujanggak (Royal Library) in Gangwha, the refuge of the royal families. In the late Joseon period, the Ganghwa school preserved our national spirit based on its pragmatic ethos and the country overcame the ordeals under Japanese colonial rule and hardships during the Korean War. All these constitute the 'challenging and pioneering spirit' of Incheon ingrained in its history.

The characteristic of Incheon's history of over 2030 years, in itself, is the foundation of a new Incheon and its pride at a time when the city is opening its special era. And such



historical characteristics suggest that Incheon is the place of ‘pioneers’ and ‘pathfinders’. Incheon is now South Korea’s third largest city with a population of over three million. At 1,063.01km<sup>2</sup>, Incheon has the biggest land area among the eight major cities of Korea. Befitting its position, Incheon is moving forward to become a truly livable city, ushering in a ‘Incheon Special Era’

## 2. 인천광역시 행정구역 연혁

연 대	연 혁
1883.	○ 개항되면서 부내(府內), 먼우금(遠又爾), 주안(朱雁), 남촌(南村), 조동(鳥洞), 신현(新峴), 황등천(黃等川), 전반(田反), 이포(梨浦), 다소(多少)의 10개면을 통합하여 仁川을 이름
1895. 5. 26.	○ 칙령 제98호(1895. 5. 26. 공포)로 23부제 실시에 따라 인천부가 설치됨
1914. 3. 1.	○ 부령 제111호(1913. 12. 29. 공포)로 인천부의 일부(구시가지 제외)와 부평군을 병합하여 부천군을 설치
1914. 9. 1.	○ 부령 제133호(1914. 9. 1. 공포)로 월미도를 인천부에 편입
1936. 10. 1.	○ 부령 제93호(1936. 9. 26. 공포)로 부천군 다주면 일부와 문학면 일부가 인천부에 편입
1940. 4. 1.	○ 부천군 문학(文鶴), 남동(南洞), 부내(富內), 서곶(西串)의 4개면이 인천부에 편입
1949. 8. 15.	○ 법률 제32호(1949. 7. 4. 공포)로 지방자치제 실시에 따라 인천부를 인천시로 개칭
1962. 5. 21.	○ 시조례 제327호(1962. 5. 21. 공포)로 57개 행정동 설치
1962. 9. 1.	○ 시조례 제332호(1962. 8. 18. 공포)로 2개 행정동 설치(59개동)
1963. 1. 1.	○ 법률 제1175호(1962. 11. 21. 공포)로 부천군 영종면 운남리 작약도를 인천시에 편입(9출장소, 99개 법정동)
1968. 1. 1.	○ 인천시 구 설치에 관한 법률(법률 제1919호, 1967. 3. 30. 제정)로 중구, 동구, 남구, 북구의 4개구를 설치(4구, 2출장소) - 중부출장소에 북부출장소 관할 송월동을 편입하여 중구 설치(10개동) - 북부출장소(송월동 제외)와 동부출장소를 통합하여 동구 설치(11개동) - 남부, 주안, 문학, 남동 4개 출장소를 통합하여 남구 설치(20개동) - 부평출장소와 서곶출장소를 통합하여 북구 설치(18개동) ○ 시조례 제506호(1967. 12. 8. 공포)로 남동출장소, 서곶출장소 설치 ○ 시조례 제515호(1967. 12. 29. 공포)로 7개 행정동 설치(66개동)
1970. 7. 1.	○ 시조례 제628호(1970. 6. 30. 공포)로 9개 행정동 설치(75개동)
1973. 7. 1.	○ 대통령령 제6542호(1973. 3. 12. 공포)로 동구 월미도를 중구에 편입
1977. 5. 10.	○ 시조례 제1075호(1977. 4. 18. 공포)로 39개 행정동 명칭변경
1978. 7. 1.	○ 시조례 제1128호(1978. 6. 16. 공포)로 북구 백석동을 검암동으로 명칭변경
1979. 1. 1.	○ 시조례 제1146호(1978. 11. 16. 공포)로 1개 행정동 설치(76개동)
1979. 5. 1.	○ 시조례 제1187호(1979. 4. 30. 공포)로 3개 행정동 설치(79개동)
1981. 7. 1.	○ 법률 제3424호(1981. 4. 13. 공포)로 경기도에서 분리하여 정부 직할시로 승격
1982. 9. 1.	○ 시조례 제1569호(1982. 7. 23. 공포)로 6개 행정동 설치(85개동)
1983. 10. 1.	○ 시조례 제1649호(1983. 8. 26. 공포)로 2개 행정동 설치(87개동)
1983. 11. 26.	○ 시조례 제1657호(1983. 11. 26. 공포)로 2개 행정동 명칭변경
1985. 11. 25.	○ 시조례 제1895호(1985. 9. 19. 공포)로 동구 금곡동, 창영동을 통합 금창동 설치 및 7개 행정동 설치(93개동)

연 대	연 혁
1987. 6.15.	○ 시조례 제2055호(1987. 6. 12. 공포)로 1개 행정동 설치(94개동)
1988. 1. 1.	○ 서울특별시 송파구 등 13개구 설치과 관할구역 변경에 관한 규정 (대통령령 제12367호, 1987. 12. 31. 제정)으로 2개구 설치(4개구→6개구) - 남구(1출장소 40개동) → 남구(27개동), 남동구(13개동)으로 분구 - 북구(1출장소 29개동) → 북구(19개동), 서구(10개동)으로 분구
1989. 1. 1.	○ 법률 제4051호(1988. 12. 31. 공포)로 경기도 3개면을 인천직할시에 편입 - 경기도 옹진군 영종면, 용유면 → 인천직할시 중구 - 경기도 김포군 계양면 → 인천직할시 북구 ○ 중구 조례 제94호(1988. 12. 31. 공포) 및 북구 조례 제95호(1988. 12. 31. 공포)로 영종·용유·계양출장소 설치(3출장소) ○ 중구 조례 제98호(1988. 12. 31. 공포) 및 북구 조례 제100호(1988. 12.31공포)로 3개 행정동 설치(97개동) - 영종동, 용유동, 계양동 ○ 대통령령 제12557호(1988. 12. 22. 공포)로 자치구간 행정구역 경계조정 - 동구 금곡동 일부 → 중구 인현동에 편입 - 남구 주안4동 일부 → 남동구 구월1동, 간석1동에 편입 - 남구 주안6동 일부 → 남동구 간석1동에 편입 - 남구 주안8동 일부 → 남동구 구월1동에 편입 - 남구 관교동 일부 → 남동구 구월1동에 편입 - 남동구 간석1동 일부 → 남구 주안6동, 북구 십정2동에 편입 - 남동구 구월1동 일부 → 남구 주안4동, 관교동에 편입 - 북구 십정2동 일부 → 남동구 간석1동에 편입
1989. 5.15.	○ 남동구 조례 제135호(1989. 5. 10. 공포)로 1개 행정동 설치(98개동) - 만수2동 → 만수2동, 만수4동으로 분동
1990. 1. 1.	○ 남동구 조례 제163호(1989. 12. 29. 공포)로 1개 행정동 설치(99개동) - 간석1동 → 간석1동, 간석4동으로 분동 ○ 북구 조례 제182호(1989. 12. 30. 공포)로 3개 행정동 설치(102개동) ○ 서구 조례 제171호(1989. 12. 29. 공포)로 1개 행정동 설치(103개동)
1990. 5. 1.	○ 북구 조례 제190호(1990. 4. 30. 공포)로 2개 행정동 설치(105개동) - 청천동 → 청천1동, 청천2동으로 분동 - 작전동 → 작전1동, 작전2동으로 분동 - 계산동 일부 → 서운동에 편입 ○ 서구 조례 제178호(1990. 5. 4. 공포)로 1개 행정동 설치(106개동) - 가좌2동 → 가좌2동, 가좌4동으로 분동
1991. 8.16.	○ 서구 조례 제227호(1991. 8. 16. 공포)로 1개 행정동 설치(107개동) - 가정동 → 가정1동, 가정2동으로 분동
1991. 8.26.	○ 남동구 조례 제236호(1991. 8. 26. 공포)로 3개 행정동 설치(110개동) - 구월1동 → 구월1동, 구월3동으로 분동 - 만수1동 → 만수1동, 만수5동으로 분동 - 도림동 → 도림동, 남촌동으로 분동

연 대	연 혁
1991. 8.27.	○ 북구 조례 제241호(1991. 8. 27. 공포)로 1개 행정동 설치(111개동) - 계산2동 → 계산2동, 계산3동으로 분동
1992. 9. 1.	○ 북구 조례 제292호(1992. 8. 31. 공포)로 3개 행정동 설치(114개동) - 갈산동 → 갈산동, 삼산동으로 분동 - 부개2동 → 부개2동, 부개3동으로 분동 - 계양동 → 계양1동, 계양2동으로 분동
1992. 9. 5.	○ 서구 조례 제264호(1992. 9. 5. 공포)로 1개 행정동 설치(115개동) - 석남1동, 석남2동 일부 → 석남3동으로 분동
1993.12. 1.	○ 남동구 조례 제314호(1993. 11. 27. 공포)로 2개 행정동 설치(117개동) - 구월1동 → 구월1동, 구월4동으로 분동 - 만수1동 → 만수1동, 만수6동으로 분동 ○ 북구 조례 제322호(1993. 12. 1. 공포)로 1개 행정동 설치(118개동) - 산곡2동 → 산곡2동, 산곡4동으로 분동
1994. 7. 1.	○ 남구 조례 제323호(1994. 7. 21. 공포)로 2개 행정동 설치(120개동) - 연수동 → 연수1동, 연수2동, 청학동으로 분동 ○ 북구 조례 제339호(1994. 7. 1. 공포)로 2개 행정동 설치(122개동) - 갈산동 → 갈산1동, 갈산2동으로 분동 - 작전1동 → 작전1동, 작전3동으로 분동 ○ 서구 조례 제307호(1994. 7. 19. 공포)로 1개 행정동 설치(123개동) - 가정2동 → 가정2동, 가정3동으로 분동
1995. 1. 1.	○ 지방자치법(법률 제4789호, 1994. 12. 20. 공포) 직할시를 광역시로 명칭변경 - 인천직할시 → 인천광역시
1995. 3. 1.	○ 서울특별시광진구등9개자치구설치및특별시·광역시·도간관할구역 변경등에 관한 법률 (법률 제4802호, 1994. 12. 22. 공포)로 북구 명칭변경, 2개 자치구 설치, 시도간 경계조정 - 북구 → 부평구로 명칭변경 - 2개 자치구 설치 - 북구(32개동) → 부평구(21개동), 계양구(11개동)로 분구 - 남구(31개동) → 남구(23개동), 연수구(8개동)로 분구 - 시·도간 경계조정 - 북구 서운동 일부 → 경기도 부천시로 편입 - 경기도 강화군(1읍 12면), 옹진군(7면), 김포군 검단면 → 인천광역시에 편입 (검단면 → 인천광역시 서구에 편입) ○ 서구 조례 제340호(1995. 2. 28. 공포)로 1개 행정동 설치(1읍 19면 124개동) - 검단면 → 검단동 ○ 연수구 조례 제343호(1995. 3. 15. 공포)로 2개 행정동 설치(1읍 19면 126개동) - 연수1동 → 연수1동, 연수3동으로 분동 - 동춘동 → 동춘1동, 동춘2동으로 분동
1996. 1. 1.	○ 연수구 조례 제107호(1995. 12. 30. 공포)로 1개 행정동 설치(1읍 19면 127개동) - 동춘2동 → 동춘2동, 청량동으로 분동
1996. 3. 1.	○ 남구 조례 제380호(1995. 12. 30. 공포)로 1개 행정동 설치(1읍 19면 128개동) - 문학동 → 문학동, 관교동으로 분동

연 대	연 혁
1998.10.10.	○ 중구 조례 제438호(1998. 10. 10. 공포)로 과소동 통폐합(1읍 19면 125개동) - 중앙동·신평동 → 신평동 - 신흥동·신선동 → 신흥동 - 내경동·인현동 → 동인천동
1998.10.27.	○ 동구 조례 제421호(1998. 10. 27. 공포)로 과소동 통폐합(1읍 19면 122개동) - 화평동·화수1동 → 화수1·화평동 - 송현1동·송현2동 → 송현1·2동 - 송림3동·송림5동 → 송림3·5동
1998.10.29.	○ 서구 조례 제489호(1998. 10. 29. 공포)로 과소동 통폐합(1읍 19면 120개동) - 검암동·경서동 → 검암경서동 - 신현동·원창동 → 신현원창동
1998.10.30.	○ 계양구 조례 제207호(1998. 10. 30. 공포)로 과소동 통폐합(1읍 19면 119개동) - 작전3동·서운동 → 작전서운동
1998.11. 1.	○ 남동구 조례 제182호(1998. 11. 1. 공포)로 과소동 통폐합(1읍 19면 116개동) - 장수동·서창동 → 장수서창동 - 도림동·남촌동 → 남촌도림동 - 논현동·고잔동 → 논현고잔동
1999. 7.20.	○ 옹진군 조례 제1512호(1999. 7. 20. 공포)로 송림면을 연평면으로 명칭변경
2001.12.28.	○ 서구 조례 제675호(2001. 12. 28. 공포)로 1개 행정동 설치(1읍 19면 117개동) - 검단동 → 검단1동, 검단2동으로 분동
2003. 3. 1.	○ 연수구 조례 제384호(2003. 2. 21. 공포)로 1개 행정동 설치(1읍 19면 118개동) - 옥련동 → 옥련1동, 옥련2동으로 분동
2003. 3. 1.	○ 계양구 조례 제417호(2003. 3. 1. 공포)로 1개 행정동 설치(1읍 19면 119개동) - 계산3동 → 계산3동, 계산4동으로 분동
2003.10.13.	○ 중구 조례 제670호(2003. 10. 13. 공포)로 영종·용유출장소 통합 - 영종출장소, 용유출장소 → 영종용유출장소
2005. 9. 1.	○ 서구 조례 제804호(2005. 8. 12. 공포)로 1개 행정동 설치(1읍 19면 120개동) - 검단1동, 검단2동 → 검단1동, 검단2동, 검단3동으로 분동
2005.12.30.	○ 부평구 조례 제899호(2005. 12. 30. 공포)로 1개 행정동 설치(1읍 19면 121개동) - 삼산동 → 삼산1동, 삼산2동으로 분동
2006. 6. 5.	○ 중구 조례 제758호(2006. 6. 5. 공포)로 영종출장소, 용유출장소 분리 - 영종용유출장소 → 영종출장소, 용유출장소
2006. 9. 1.	○ 서구 조례 제843호(2006. 8. 4. 공포)로 1개 행정동 설치(1읍 19면 122개동) - 검단1동 → 검단1동, 검단4동으로 분동
2006.11.26.	○ 대통령령 제19712호(2006. 10. 26. 공포)로 중구·동구간 관할구역 변경 - 중구 전동, 인현동 일부 → 동구 화평동에 편입 - 중구 인현동 일부 → 동구 송현동에 편입
2007. 1. 1.	○ 연수구 조례 제532호(2006. 12. 29. 공포)로 1개 행정동 설치(1읍 19면 123개동) - 동춘2동 → 동춘2동, 송도동으로 분동

연 대	연 혁
2009. 2. 1.	○ 남구 조례 제948호(2009. 1. 5. 공포)로 소규모동 통폐합(1읍 19면 120개동) - 송의1동·송의3동 → 송의1·3동 - 용현1동·용현4동 → 용현1·4동 - 도화2동·도화3동 → 도화2·3동
2009. 6. 5.	○ 강화군 조례 제1969호(2009. 6. 5. 공포)로 강화읍 용정리를 용정1리, 용정2리로 분할
2009. 7.20.	○ 남동구 조례 제938호(2009. 4. 27. 공포)로 1개 행정동 설치(1읍 19면 121개동) - 논현고잔동 → 논현동, 논현고잔동으로 분동
2010. 6.10.	○ 서구 조례 제1042호(2010. 4. 9. 공포)로 1개 행정동 설치(1읍 19면 122개동) - 경서동, 연희동, 원창동 일부 → 청라동 설치
2011. 5. 20.	○ 남동구 조례 제1052호(2011. 5. 13. 공포)로 동 명칭변경 및 1개 행정동 설치(1읍 19면 123개동) - 논현동 → 논현1동으로 명칭변경 - 논현고잔동 → 논현2동, 논현고잔동으로 분동
2012. 1. 1.	○ 중구 조례 제971호(2011. 12. 14.)로 1개 행정동 설치(1읍 19면 124개동) 영종동 → 영종동, 운서동으로 분동
2012. 1. 1.	○ 연수구 조례 제726호(2011. 12. 29.)로 1개 행정동 설치 (1읍 19면 125개동) 송도동 → 송도1동, 송도2동으로 분동
2012. 7. 9.	○ 서구 조례 제1153호(2012. 6. 28.)로 1개 행정동 설치 (1읍 19면 126개동) 청라동 → 청라1동, 청라2동으로 분동
2013. 9. 2.	○ 서구 조례 제1193, 1192호(2013. 7. 5.)로 1개 행정동 설치 (1읍 19면 127개동) 검단1동 → 검단1동, 검단5동으로 분동
2014. 9.24	○ 연수구 조례 제849호(2014. 9. 24.)로 1개 행정동 설치 (1읍 19면 128개동) 송도1동 → 송도1동, 송도3동으로 분동
2015. 4. 1	○ 계양구 조례 제920호(2015. 3. 27.)로 1개 행정동 설치 (1읍 19면 129개동) 계양1동 → 계양1동, 계양3동으로 분동
2015. 7.31	○ 남동구 조례 제1257호(2015. 7. 31.)로 행정운영동 경계조정 구월1동 일부지역을 구월3동으로 편입 만수2동 일부지역을 만수4동으로 편입
2016. 3. 2	○ 서구 조례 제1363호(2016. 3. 2.)로 「인천가정 공공주택지구 조성사업」 준공에 따른 법정동 경계조정 연희동, 가정동, 신현동, 원창동 일부지역 조정
2016. 4. 4.	○ 매향지(경인아라뱃길 준설도 투기장:(북인천북합단지) 법정동 지정 법정동 : 경서동, 행정동 : 검암경서동
2016. 7. 1	○ 서구 조례 제1395호(2016. 7. 1.)로 1개 행정동 설치 (1읍 19면 130개동) 청라2동 → 청라2동, 청라3동으로 분동
2017. 3.31.	○ 「인천광역시 남구와 남동구, 동구의 관할구역 변경에 관한 규정」(대통령령 제27940호) 으로 남구·동구·남동구간 관할구역 변경 남구 주안동 일부 → 남동구 간석동에 편입 남구 송의동, 도화동 일부 → 동구 창영동, 송림동에 편입
2017.12.20	○ 서구 청라동 법정동 승인 (2017. 12. 20. 행정안전부 2017-5) - 서구 청라동 법정동 신설 요청에 따른 청라 법정동 신설 승인
2018. 1. 1	○ 중구 조례 제1254호(2017. 10. 31.)로 1개 행정동 설치 (1읍 19면 131개동) 영종동 → 영종동, 영종1동으로 분동

연 대	연 혁
2018. 7. 1	<ul style="list-style-type: none"> <li>○ 인천광역시 남구 명칭변경에 관한 법률(법률 제15499호— 2018.3.20.공포 2018. 7.1. 시행)에 따라 “미추홀구”로 명칭 변경</li> <li>○ 미추홀구 조례 제1450 (2017.12.29. 공포/ 시행 2018. 7. 1.)               <ul style="list-style-type: none"> <li>- 송의 1·2·3동 일부 지역 용현2동으로 편입</li> <li>- 학익1동 일부 지역 용현1.4동으로 편입</li> </ul> </li> </ul>
2018. 7. 1.	<ul style="list-style-type: none"> <li>○ 인천광역시 서구 조례 제1556호 인천광역시 서구 동의 명칭과 구역에 관한 조례 일부개정 (2018. 7. 1.)               <ul style="list-style-type: none"> <li>- 서구 청라동 법정동 신설</li> <li>- 서구 동명칭 변경                   <ul style="list-style-type: none"> <li>· 검단1동 → 검단동</li> <li>· 검단2동 → 불로대곡동</li> <li>· 검단3동 → 원당동</li> <li>· 검단4동 → 당하동</li> <li>· 검단5동 → 오류왕길동</li> </ul> </li> </ul> </li> </ul>
2018.11. 5.	<ul style="list-style-type: none"> <li>○ 인천광역시 남동구 조례 제1254호로 1개 행정동 설치 (1읍19면132개동)</li> <li>- 장수서창동 → 장수서창동, 서창2동으로 분동</li> </ul>
2019. 1. 1.	<ul style="list-style-type: none"> <li>○ 인천광역시 연수구 조례 제1116호로 1개 행정동 설치 (1읍19면133개동)</li> <li>- 송도2동 → 송도2동, 송도4동으로 분동</li> </ul>
2019.11. 4.	<ul style="list-style-type: none"> <li>○ 인천광역시 서구 조례 제1705호로 1개 행정동 설치 (1읍19면134개동)</li> <li>- 당하동 → 당하동, 마전동으로 분동</li> </ul>
2020.10.26.	<ul style="list-style-type: none"> <li>○ 인천광역시 연수구 행정운영동의 설치 및 동장 정수조례 (2020.10. 5. 조례 제1310호)에 따라 1개 행정동 설치 (1읍19면135개동)</li> <li>- 송도4동 → 송도4동, 송도5동으로 분동</li> </ul>
2021. 5. 3.	<ul style="list-style-type: none"> <li>○ 인천광역시 서구 조례 제1867호로 1개 행정동 설치 (1읍19면136개동)</li> <li>- 원당동 → 원당동, 아라동으로 분동</li> </ul>
2021. 7. 1.	<ul style="list-style-type: none"> <li>○ 인천광역시 중구 조례 제1460호로 소규모동 통폐합 (1읍19면135개동)</li> <li>- 북성동 · 송월동 → 개항동</li> </ul>

## Administrative District Changes of Incheon Metropolitan City

Date of Change	Administrative District Changes
1883	○ 10 myeons (Bunae, Meonugeum, Juan, Namchon, Jodong, Shinhyeon, Hwangdeungcheon, Jeonban, Ipo, and Daso) incorporated into Incheon with the opening of a port
May 26, 1895	○ Incheon-bu established with the implementation of the 23 Bu system in accordance with the Royal Decree No.98 (proclaimed May 26, 1895).
Mar. 1, 1914	○ Bucheon-gun established by merging a part (except for the old towns) of Incheon-bu with Bupyeong-gun in accordance with the Incheon-bu Regulation No. 111 (proclaimed Dec. 29, 1913).
Sept. 1, 1914	○ Wolmido incorporated into Incheon-bu in accordance with the Incheon-bu Regulation No. 133 (proclaimed on Sept. 1, 1914)
Oct. 1, 1936	○ A part of Daju-myeon, Bucheon-gun and a part of Munhak-myeon incorporated into Incheon-bu in accordance with the Incheon-bu Regulation No.93 (proclaimed on Sept. 26, 1936).
Apr. 1, 1940	○ 4 myeons (Munhak, Namdong, Bunae, and Seogot) in Bucheon-gun incorporated into Incheon-bu.
Aug. 15, 1949.	○ Incheon-bu renamed Incheon City with the enforcement of the local government system in accordance with the Act No. 32 (proclaimed on Jul. 4, 1949).
May 21, 1962	○ 57 administrative dong established in accordance with the City Ordinance No. 327 (proclaimed May 21, 1962).
Sept. 1, 1962	○ 2 additional administrative dong established (59 dong) in accordance with the City Ordinance No. 332 (proclaimed on Aug. 18, 1962).
Jan. 1, 1963	○ Jagyakdo island of Bucheon-gun incorporated into Incheon City (9 branch offices, 99 legal dong) in accordance with the Act No. 1175 (proclaimed on Nov. 21, 1962)
Jan. 1, 1968	<ul style="list-style-type: none"> <li>○ 4 gu offices (Jung-gu, Nam-gu, Dong-gu, Buk-gu) established in accordance with the Act No. 1919 on the Establishment of Gu districts in Incheon (proclaimed on Mar. 30, 1967) (4 gu offices, 2 branch offices)</li> <li>○ Jung-gu established by merging Songwol-dong under the jurisdiction of Bukbu Branch Office with Jungbu Branch Office (10 dong)</li> <li>-Dong-gu established by merging Bukbu Branch Office (except for Songwol-dong) with Dongbu Branch Office (11 dong)</li> <li>-Nam-gu established by merging 4 branch offices of Nambu, Juan, Munhak, and Namdong (20 dong)</li> <li>-Buk-gu established by merging Bupyeong Branch Office and Seogot Branch Office (18 dong)</li> <li>○ Namdong and Seogot Branch Offices established in accordance the City Ordinance No. 506 (proclaimed on Dec. 8, 1967)</li> <li>○ 7 administrative dong established (66 dong in total) in accordance with the City Ordinance No. 515 (proclaimed on Dec. 29, 1967)</li> </ul>
Jul. 1, 1970	○ 9 administrative dong established (75 dong) in accordance with the City Ordinance No. 628 (proclaimed on Jun. 30, 1970)



Date of Change	Administrative District Changes
Jul. 1, 1973	○ Wolmido, Dong-gu incorporated into Jung-gu in accordance with the Presidential Decree No. 6542 (proclaimed on Mar. 12, 1973)
May 10, 1977	○ Names of 39 administrative donges changed in accordance with the City Ordinance No. 1075 (proclaimed on Apr. 18, 1977).
Jul. 1, 1978	○ Baekseok-dong, Buk-gu renamed Geomam-dong in accordance with the City Ordinance No. 1128 (proclaimed on Jun. 16, 1978)
Jan. 1, 1979	○ 1 administrative dong established (76 donges) in accordance with the City Ordinance No. 1146 (proclaimed on Nov. 16, 1978)
May 1, 1979	○ 3 administrative donges established (79 donges) in accordance with the City Ordinance No. 1187 (proclaimed on Apr. 30, 1979).
Jul. 1, 1981	○ Separated from Gyeonggi-do Province and became a city under the direct control of the central government in accordance with the Act No. 3424 (proclaimed on Apr. 13, 1981)
Sept. 1, 1982	○ 6 administrative donges established (85 donges) in accordance with the City Ordinance No. 1569 (proclaimed on Jul. 23, 1982)
Oct. 1, 1983	○ 2 administrative donges established (87 donges) in accordance with the City Ordinance No. 1649 (proclaimed on Aug. 26, 1983)
Nov. 26, 1983	○ Names of 2 administrative donges changed in accordance with the City Ordinance No. 1657 (proclaimed on Nov. 26, 1983)
Nov. 25, 1985	○ Geumchang-dong established by merging Geumgok with Changyoung-dong and 7 administrative donges established (93 donges) in accordance with the City Ordinance No. 1895 (proclaimed on Sept. 19, 1985)
Jun. 15, 1987	○ 1 administrative dong established (94 donges in total) in accordance with the City Ordinance No. 2055 (proclaimed on Jun. 12, 1987)
Jan. 1, 1988	○ 2 gus (from 4 gus to 6 gus) established in accordance with the Presidential Decree No. 12367 (proclaimed on Dec. 31, 1987) - Nam-gu (1 branch office, 40 donges) → Nam-gu (27 donges) and Namdong-gu (13 donges) - Buk-gu (1 branch office, 29 donges) → Buk-gu (19 donges) and Seo-gu (10 donges)
Jan. 1, 1989	○ 3 myeons in Gyeonggi-do Province incorporated into Directly-Governed City of Incheon in accordance with the Act No. 4051 (proclaimed on Dec. 31, 1988) - Yeongjong-myeon and Yongyu-myeon of Ongjin-gun, Gyeonggi-do·Jung-gu of Incheon - Gyeyang-myeon of Gimpo-gun, Gyeonggi-do·Buk-gu of Incheon ○ Yeongjong, Yongyu and Gyeyang Branch Offices (3 branch offices) established in accordance with the Jung-gu Ordinance No. 94 (Dec. 31, 1988) and the Buk-gu Ordinance No. 95 (Dec. 31, 1988) ○ 3 administrative donges established (97 donges) in accordance with the Jung-gu Ordinance No. 98 (Dec. 31, 1988) and the Buk-gu Ordinance No. 100 (Dec. 31, 1988) · Yeongjong-dong, Yongyu-dong, Gyeyang-dong ○ The border of administrative districts among self-governing municipalities readjusted in accordance with the Presidential Decree No. 12557 (proclaimed on Dec. 22, 1988) - Part of Geumgok-dong, Dong-gu incorporated into Inhyeon-dong, Jung-gu - Part of Juan 4-dong, Nam-gu incorporated into Guwol 1-dong and Ganseok 1-dong both in Namdong-gu

Date of Change	Administrative District Changes
Jan. 1, 1989	<ul style="list-style-type: none"> <li>-Part of Juan 6-dong, Nam-gu incorporated into Ganseok 1-dong, Namdong-gu</li> <li>-Part of Juan 8-dong, Nam-gu incorporated into Guwol 1-dong, Namdong-gu</li> <li>-Part of Gwangyo-dong, Nam-gu incorporated into Guwol 1-dong, Namdong-gu</li> <li>-Part of Ganseok 1-dong, Namdong-gu incorporated into Juan 6-dong, Nam-gu and Sipjeong 2-dong, Buk-gu</li> <li>-Part of Guwol 1-dong, Namdong-gu incorporated into Juan 4-dong and Gwangyo-dong, Nam-gu</li> <li>-Part of Sipjeong 2-dong incorporated into Ganseok 1-dong, Namdong-gu</li> </ul>
May 15, 1989	<ul style="list-style-type: none"> <li>○ 1 administrative dong established (98 dongs) in accordance with the Namdong-gu Ordinance No.135 (May 19, 1989)</li> <li>- Mansu 2-dong → Mansu 2-dong, Mansu 4-dong</li> </ul>
Jan. 1, 1990	<ul style="list-style-type: none"> <li>○ 1 administrative dong established (99 dongs) in accordance with the Namdong-gu Ordinance No. 163 (Dec. 29, 1989)</li> <li>- Ganseok 1-dong → Ganseok 1-dong, Ganseok 4-dong</li> <li>○ 3 administrative dongs established (102 dongs) in accordance with the Buk-gu Ordinance No.182 (Dec. 30, 1989)</li> <li>○ 1 administrative dong established (103 dongs) in accordance with the Seo-gu Ordinance No. 171 (Dec. 29, 1989)</li> </ul>
May 1, 1990	<ul style="list-style-type: none"> <li>○ 2 administrative dongs established (105 dongs) in accordance with the Buk-gu Ordinance No. 190 (Apr. 30, 1990)</li> <li>- Cheongcheon-dong → Cheongcheon 1-dong, Cheongcheon 2-dong</li> <li>- Jakjeon-dong → Jakjeon 1-dong, Jakjeon 2-dong</li> <li>- Part of Gyesan-dong incorporated into Seoun-dong</li> <li>○ 1 administrative dong established (106 dongs) in accordance with the Seo-gu Ordinance No. 178 (May 4, 1990)</li> <li>- Gajwa 2-dong → Gajwa 2-dong, Gajwa 4-dong</li> </ul>
Aug. 16, 1991	<ul style="list-style-type: none"> <li>○ 1 administrative dong established (107 dongs) in accordance with the Seo-gu Ordinance No. 227 (Aug. 16, 1991)</li> <li>- Gajeong-dong → Gajeong 1-dong, Gajeong 2-dong</li> </ul>
Aug. 26, 1991	<ul style="list-style-type: none"> <li>○ 3 administrative dongs established (110 dongs) in accordance with the Namdong-gu Ordinance No. 236 (Aug. 26, 1991)</li> <li>- Guwol 1-dong → Guwol 1-dong, Guwol 3-dong</li> <li>- Mansu 1-dong → Mansu 1-dong, Mansu 5-dong</li> <li>- Dorim-dong → Dorim-dong, Namchon-dong</li> </ul>
Aug. 27, 1991	<ul style="list-style-type: none"> <li>○ 1 administrative dong established (111 dongs in total) in accordance with the Buk-gu Ordinance No. 241 (Aug. 27, 1991)</li> <li>- Gyesan 2-dong → Gyesan 2-dong, Gyesan 3-dong</li> </ul>
Sept. 1, 1992	<ul style="list-style-type: none"> <li>○ 3 administrative dongs established (114 dongs) in accordance with the Buk-gu Ordinance No. 292 (Aug. 31, 1992)</li> <li>- Galsan-dong → Galsan-dong, Samsan-dong</li> <li>- Bugae 2-dong → Bugae 2-dong, Bugae 3-dong</li> <li>- Gyeyang-dong → Gyeyang 1-dong, Gyeyang 2-dong</li> </ul>
Sept. 5, 1992	<ul style="list-style-type: none"> <li>○ 1 administrative dong established (115 dongs) in accordance with the Seo-gu Ordinance No. 264 (Sept. 5, 1992)</li> <li>- Seongnam 1-dong, part of Seongnam 2-dong → Seongnam 3-dong</li> </ul>

Date of Change	Administrative District Changes
Dec. 1, 1993	<ul style="list-style-type: none"> <li>○ 2 administrative dongs established (117 dongs) in accordance with the Namdong-gu Ordinance No. 314 (Nov. 27, 1993)               <ul style="list-style-type: none"> <li>- Guwol 1-dong → Guwol 1-dong, Guwol 4-dong</li> <li>- Mansu 1-dong → Mansu 1-dong, Mansu 6-dong</li> </ul> </li> <li>○ 1 administrative dong established (118 dongs) in accordance with the Buk-gu Ordinance No. 322 (Dec. 1, 1993)               <ul style="list-style-type: none"> <li>- Sangok 2-dong → Sangok 2-dong, Sangok 4-dong</li> </ul> </li> </ul>
Jul. 1, 1994	<ul style="list-style-type: none"> <li>○ 2 administrative dongs established (120 dongs) in accordance with the Nam-gu Ordinance No. 323 (Jul. 21, 1994)               <ul style="list-style-type: none"> <li>- Yeonsu-dong → Yeonsu 1-dong, Yeonsu 2-dong, Cheonghak-dong</li> </ul> </li> <li>○ 2 administrative dongs established (122 dongs) in accordance with the Buk-gu Ordinance No. 339 (Jul. 1, 1994)               <ul style="list-style-type: none"> <li>- Galsan-dong → Galsan 1-dong, Galsan 2-dong</li> <li>- Jakjeon 1-dong → Jakjeon 1-dong, Jakjeon 3-dong</li> </ul> </li> <li>○ 1 administrative dong established (123 dongs) in accordance with the Buk-gu Ordinance No. 307 (Jul. 19, 1994)               <ul style="list-style-type: none"> <li>- Gajong 2-dong → Gajeong 2-dong, Gajeong 3-dong</li> </ul> </li> </ul>
Jan. 1, 1995	<ul style="list-style-type: none"> <li>○ Incheon Directly-Governed City upgraded to Incheon Metropolitan City in accordance with the Local Autonomy Act No. 4789 (proclaimed on Dec. 20, 1994).               <ul style="list-style-type: none"> <li>● Incheon Directly-Governed City → Incheon Metropolitan City</li> </ul> </li> </ul>
Mar. 1, 1995	<ul style="list-style-type: none"> <li>○ Buk-gu renamed, 2 self-governing gus, and the border readjusted between cities and provinces in accordance with the Act No. 4802 (proclaimed on Dec. 22, 1994)               <ul style="list-style-type: none"> <li>● Buk-gu renamed Bupyeong-gu</li> <li>● 2 self-governing Gu districts</li> </ul> </li> <li>- Buk-gu (32 dongs) → Bupyeong-gu (21 dongs) and Gyeong-gu (11 dongs)</li> <li>- Nam-gu (31 dongs) → Nam-gu (23 dongs) and Yeonsu-gu (8 dongs)               <ul style="list-style-type: none"> <li>● The border readjusted between cities and provinces</li> </ul> </li> <li>- Part of Seoun-dong, Buk-gu incorporated into Bucheon City, Gyeonggi-do Province</li> <li>- Ganghwa-gun (1 eup, 12 myeons), Ongjin-gun (7 myeons), and Geomdan-myeon of Gimpo-gun, Gyeonggi-do Province incorporated into Incheon Metropolitan City (Geomdan-myeon incorporated into Seo-gu)</li> <li>○ 1 administrative dong established (1 eup, 19 myeons, and 124 dongs) in accordance with the Seo-gu Ordinance No. 340 (Feb. 28, 1995)               <ul style="list-style-type: none"> <li>● Geomdan-myeon·Geomdan-dong</li> </ul> </li> <li>○ 2 administrative dongs established (1 eup, 19 myeons, and 126 dongs) in accordance with the Yeonsu-gu Ordinance No. 343 (Mar. 15, 1995)               <ul style="list-style-type: none"> <li>- Yeonsu 1-dong → Yeonsu 1-dong, Yeonsu 3-dong</li> <li>- Dongchun-dong → Dongchun 1-dong, Dongchun 2-dong</li> </ul> </li> </ul>
Jan. 1, 1996	<ul style="list-style-type: none"> <li>○ 1 administrative dong established (1 eup, 19 myeons, 127 dongs) in accordance with the Yeonsu-gu Ordinance No. 107 (Dec. 30, 1995)               <ul style="list-style-type: none"> <li>- Dongchun 2-dong → Dongchun 2-dong, Cheongnyang-dong</li> </ul> </li> </ul>

Date of Change	Administrative District Changes
Mar. 1, 1996	○ 1 administrative dong established (1 eup, 19 myeons, 128 dongs) in accordance with the Nam-gu Ordinance No. 380 (Dec. 30, 1995) - Munhak-dong → Munhak-dong, Gwangyo-dong
Oct. 10, 1998	○ Small dongs merged (1 eup, 19 myeons, 125 dongs) in accordance with the Jung-gu Ordinance (Oct. 10, 1998) - Jungang-dong, Sinpo-dong · Sinpo-dong - Sinheung-dong, Sinseon-dong · Sinheung-dong - Naegyeong-dong, Inhyeon-dong · Dongincheon-dong
Oct. 27, 1998	○ Small dongs merged (1 eup, 19 myeons, 122 dongs) in accordance with the Dong-gu Ordinance No. 421 (Oct. 27, 1998) - Hwapyeong-dong, Hwasu 1-dong · Hwasu 1 · Hwapyeong-dong - Songhyeon 1-dong, Songhyeon 2-dong · Songhyeon 1 · 2-dong - Songnim 3-dong, Songnim 5-dong · Songnim 3 · 5-dong
Oct. 29, 1998	○ Small dongs merged (1 eup, 19 myeons, 120 dongs) in accordance with the Seo-gu Ordinance No. 489 (Oct. 29, 1998) - Geomam-dong, Gyeongseo-dong · Geomamgyeongseo-dong - Sinhyeon-dong, Wonchang-dong · Sinhyeonwonchang-dong
Oct. 30, 1998	○ Small dongs merged (1 eup, 19 myeons, 119 dongs) in accordance with the Gyeyang-gu Ordinance No. 207 (Oct. 31, 1998) - Jakjeon 3-dong, Seoun-dong · Jakjeonseoun-dong
Nov. 1, 1998	○ Small dongs merged (1 eup, 19 myeons, 116 dongs) in accordance with the Namdong-gu Ordinance No. 182 (Nov. 1, 1998) - Jangsu-dong, Seochang-dong · Jangsuseochang-dong - Dorim-dong, Namchon-dong · Namchondorim-dong - Nonhyeon-dong, Gojan-dong · Nonhyeongojan-dong
Jul. 20, 1999	○ Songnim-myeon renamed Yeonpyeong-myeon in accordance with the Ongjin-gun Ordinance No. 1512 (Jul. 20, 1999)
Dec. 28, 2001	○ 1 administrative dong established (1 eup, 19 myeons, 117 dongs) in accordance with the Seo-gu Ordinance No. 675 (Dec. 28, 2001) - Geomdam-dong → Geomdan 1-dong, Geomdan 2-dong
Mar. 1, 2003	○ 1 administrative dong established (1 eup, 19 myeons, 118 dongs) in accordance with the Yeonsu-gu Ordinance No. 384 (Mar. 1, 2003) - Ongnyeon-dong → Ongnyeon 1-dong, Ongnyeon 2-dong
Mar. 1, 2003	○ 1 administrative dong established (1 eup, 19 myeons, 119 dongs) in accordance with the Gyeyang-gu Ordinance No. 417 (Mar. 1, 2003) - Gyesan 3-dong → Gyesan 3-dong, Gyesan 4-dong
Oct. 13, 2003	○ Yeongjong and Yongyu Branch Offices merged in accordance with the Jung-gu Ordinance No. 670 (Oct. 13, 2003) - Yeongjong Branch Office, Yongyu Branch Office → Yeongjongyongyu Branch Office
Sept. 1, 2005	○ 1 administrative dong established (1 eup, 19 myeons, 120 dongs) in accordance with the Seo-gu Ordinance No. 804 (Aug. 12, 2005) - Geomdan 1-dong, Geomdan 2-dong → Geomdan 1-dong, Geomdan 2-dong, Geomdan 3-dong
Dec. 30, 2005	○ 1 administrative dong established (1 eup, 19 myeons, 121 dongs) in accordance with the Bupyeong-gu Ordinance No. 899 (Dec. 30, 2005) - Samsan-dong → Samsan 1-dong, Samsan 2-dong

Date of Change	Administrative District Changes
Jun. 5, 2006	<ul style="list-style-type: none"> <li>○ Yeongjong Branch Office and Yeongyu Branch Office separated (2 branch offices) in accordance with the Jung-gu Ordinance No. 758 (Jun. 5, 2006)</li> <li>- Yeongjongyeongyu Branch Office → Yeongjong Branch Office, Yeongyu Branch Office</li> </ul>
Sept. 1, 2006	<ul style="list-style-type: none"> <li>○ 1 administrative dong established (1 eup, 19 myeons, 122 dongs) in accordance with the Seo-gu Ordinance No. 843 (Aug. 4, 2006)</li> <li>- Geomdan 1-dong → Geomdan 1-dong, Geomdan 4-dong</li> </ul>
Nov. 26, 2006	<ul style="list-style-type: none"> <li>○ Jurisdiction changed between Jung-gu and Dong-gu in accordance with the Presidential Decree No. 19712 (proclaimed on Oct. 26, 2006)</li> <li>- Part of Jeon-dong and Inhyeon-dong, Jung-gu incorporated into Hwapyeong-dong, Dong-gu</li> <li>- Part of Inhyeon-dong, Jung-gu incorporated into Songhyeon-dong, Dong-gu</li> </ul>
Jan. 1, 2007	<ul style="list-style-type: none"> <li>○ 1 administrative dong established (1 eup, 19 myeons, 123 dongs) in accordance with the Yeonsu-gu Ordinance No. 532 (Dec. 29, 2006)</li> <li>- Dongchun 2-dong → Dongchun 2-dong, Songdo-dong</li> </ul>
Feb. 1, 2009	<ul style="list-style-type: none"> <li>○ Small dongs merged (1 eup, 19 myeons, 120 dongs) in accordance with the Nam-gu Ordinance No. 948 (Jan. 5, 2009)</li> <li>- Sungui 1-dong, 3-dong · Sungui 1 · 3-dong</li> <li>- Yonghyeon 1-dong, 4-dong · Yonghyeon 1 · 4-dong</li> <li>- Dohwa 2-dong, 3-dong · Dohwa 2 · 3-dong</li> </ul>
Jun. 5, 2009	<ul style="list-style-type: none"> <li>○ Yongjeong-ri, Ganghwa-eup divided into Yongjeong 1-ri and 2-ri in accordance with the Ganghwa-gun Ordinance No. 1969 (Jun. 5, 2009)</li> </ul>
Jul. 20, 2009	<ul style="list-style-type: none"> <li>○ 1 administrative dong established (1 eup, 19 myeons, 121 dongs) in accordance with the Namdong-gu Ordinance No. 938 (Apr. 27, 2009)</li> <li>- Nonhyeongojan-dong → Nonhyeon-dong, Nonhyeongojan-dong</li> </ul>
Jun. 10, 2010	<ul style="list-style-type: none"> <li>○ 1 administrative dong established (1 eup, 19 myeons, 122 dongs) in accordance with the Seo-gu Ordinance No. 1042 (Apr. 9, 2010)</li> <li>- Cheongna-dong established by merging part of Gyeongseo-dong with part of Yeonhui-dong and Wonchang-dong</li> </ul>
May 20, 2011	<ul style="list-style-type: none"> <li>○ A dong renamed and 1 administrative dong established (1 eup, 19 myeons, 123 dongs) in accordance with the Namdong-gu Ordinance No. 1052 (May 13, 2011)</li> <li>- Nonhyeon-dong · Nonhyeon 1-dong</li> <li>- Nonhyeongojan-dong → Nonhyeon 2-dong, Nonhyeongojan-dong</li> </ul>
Jan. 1, 2012	<ul style="list-style-type: none"> <li>○ 1 administrative dong established (1 eup, 19 myeons, 124 dongs) in accordance with the Jung-gu Ordinance No. 971 (Dec. 14, 2011)</li> <li>- Yeongjong-dong → Yeongjong-dong and Unseo-dong</li> </ul>

Date of Change	Administrative District Changes
Jan. 1, 2012	<ul style="list-style-type: none"> <li>○ 1 administrative dong established (1 eup, 19 myeons, 125 dongs) in accordance with the Yeonsu-gu Ordinance No. 726 (Dec. 29, 2011)</li> <li>- Songdo-dong → Songdo 1-dong, Songdo 2-dong</li> </ul>
Jul. 9, 2012	<ul style="list-style-type: none"> <li>○ 1 administrative dong established (1 eup, 19 myeons, 126 dongs) in accordance with the Seo-gu Ordinance No. 1153 (Jun. 28, 2012)</li> <li>- Cheongna-dong → Cheongna 1-dong, Cheongna 2-dong</li> </ul>
Jul. 5, 2013	<ul style="list-style-type: none"> <li>○ 1 administrative dong established (1 eup, 19 myeons, 127 dongs) in accordance with the Seo-gu Ordinance No. 1193 and No. 1192 (Jul. 5, 2013)</li> <li>- Geomdan 1-dong → Geomdan 1-dong, Geomdan 5-dong</li> </ul>
Sept. 24, 2014	<ul style="list-style-type: none"> <li>○ 1 administrative dong established (1 eup, 19 myeons, 128 dongs) in accordance with the Yeonsu-gu Ordinance No. 849 (Sept. 24, 2014)</li> <li>- Songdo 1-dong → Songdo 1-dong, Songdo 3-dong</li> </ul>
Apr. 1, 2015	<ul style="list-style-type: none"> <li>○ 1 administrative dong established (1 eup, 19 myeons, 129 dongs) in accordance with the Gyeyang-gu Ordinance No. 920 (Mar. 27, 2015)</li> <li>- Gyeyang 1-dong → Gyeyang 1-dong, Gyeyang 3-dong</li> </ul>
Jul. 31, 2015	<ul style="list-style-type: none"> <li>○ The border adjusted between administrative dongs in accordance with the Namdong-gu Ordinance No. 1257 (Jul. 31, 2015)</li> <li>- Part of Guwol 1-dong incorporated into Guwol 3-dong</li> <li>- Part of Mansu 2-dong incorporated into Mansu 4-dong</li> </ul>
Mar. 2, 2016	<ul style="list-style-type: none"> <li>○ The border of legal dong adjusted in accordance with the Seo-gu Ordinance No. 1363 (Mar. 2, 2016) with the completion of 「Incheon Gajeong-dong Public Housing District Project」</li> <li>- Parts of Yeonhui-dong, Gajeong-dong, Sinhyeon-dong and Wonchang-dong adjusted</li> </ul>
Apr. 4, 2016	<ul style="list-style-type: none"> <li>○ A landfill site designated (the dumping site of dredged sand of Gyeongin Ara Waterway) as a legal dong</li> <li>- Legal dong: Gyeongseo-dong, Administrative dong: Geomamgyeongseo-dong</li> </ul>
Jul. 1, 2016	<ul style="list-style-type: none"> <li>○ 1 administrative dong established (1 eup, 19 myens, 130 dongs) in accordance with the Seo-gu Ordinance No. 1395 (Jul. 1, 2016)</li> <li>Cheongna 2-dong → Cheongna 2-dong and Cheongna 3-dong</li> </ul>
Mar. 31, 2017	<ul style="list-style-type: none"> <li>○ Jurisdictions of Nam-gu, Dong-gu and Namdong-gu changed in accordance with the Presidential Decree No. 27940</li> <li>- Part of Juan-dong, Nam-gu → Gangseok-dong, Namgdong-gu</li> <li>- Part of Sungui-dong and Dohwa-dong, Nam-gu → Changyeong-dong and Songnim-dong, Dong-gu</li> </ul>

Date of Change	Administrative District Changes
Dec. 20, 2017	<ul style="list-style-type: none"> <li>○ Cheongna-dong, Seo-gu approved as a legal dong (Dec. 20, 2017, The Ministry of the Interior and Safety 2017-5)</li> <li>- Upon request, Cheongna-dong newly established as a legal dong</li> </ul>
Jan. 1, 2018	<ul style="list-style-type: none"> <li>○ 1 administrative dong established (1 eup, 19 myeons, 131 dongs) in accordance with the Jung-gu Ordinance No. 1254 (Oct. 31, 2017)</li> <li>- Yeongjong-dong → Yeongjong-dong, Yeongjong 1-dong</li> </ul>
Jul. 1, 2018	<ul style="list-style-type: none"> <li>○ Nam-gu renamed 'Michuhol-gu' in accordance with the Act No.15499 proclaimed on Mar. 20, 2018 and enforced on Jul. 1, 2018</li> <li>○ In accordance with the Michuhol-gu Ordinance No. 1450 proclaimed on Dec. 29, 2017 and enforced on Jul.1, 2018),</li> <li>- Part of Sungui 1, 2, 3-dongs incorporated into Yonghyeon 2-dong</li> <li>- Part of Hagui 1-dong incorporated into Yonghyeon 1 and 4 dongs</li> </ul>
Jul. 1, 2018	<ul style="list-style-type: none"> <li>○ The Seo-gu Ordinance No. 1556 partially amended (Jul. 1, 2018)</li> <li>- Cheongna-dong (legal dong) newly established</li> <li>- Dongs renamed               <ul style="list-style-type: none"> <li>· Geomdan 1-dong → Geomdan-dong</li> <li>· Geomdan 2-dong → Bullodaegok-dong</li> <li>· Geomdan 3-dong → Wondang-dong</li> <li>· Geomdan 4-dong → Dangha-dong</li> <li>· Geomdan 5-dong → Oryuwanggil-dong</li> </ul> </li> </ul>
Nov. 5, 2018	<ul style="list-style-type: none"> <li>○ 1 administrative dong established (1 eup, 19 myeons, 132 dongs) in accordance with the Namdong-gu Ordinance No. 1254</li> <li>- Jangsuseochang-dong → Jangsuseochang-dong, Seochang 2-dong</li> </ul>
Jan. 1, 2019	<ul style="list-style-type: none"> <li>○ 1 administrative dong established (1 eup, 19 myeons, 133 dongs) in accordance with the Yeonsu-gu Ordinance No. 1116</li> <li>- Songdo 2-dong → Songdo 2-dong and Songdo 4-dong</li> </ul>
Nov. 4, 2019	<ul style="list-style-type: none"> <li>○ 1 administrative dong established (1 eup, 19 myeons, 134 dongs) in accordance with the Seo-gu Ordinance No. 1705</li> <li>- Dangha-dong → Dangha-dong and Majeon-dong</li> </ul>
Oct. 26, 2020	<ul style="list-style-type: none"> <li>○ 1 administrative dong established (1 eup, 19 myeons, 135 dongs) in accordance with the Yeonsu-gu Ordinance on Establishment of Administrative Dong and Number of Head of Dong No. 1310 (Oct.10, 2020)</li> <li>- Songdo 4-dong → Songdo 4-dong and Songdo 5-dong</li> </ul>
Jul. 1, 2018	<ul style="list-style-type: none"> <li>○ Nam-gu renamed 'Michuhol-gu' in accordance with the Act No.15499 proclaimed on Mar. 20, 2018 and enforced on Jul. 1, 2018</li> <li>○ In accordance with the Michuhol-gu Ordinance No. 1450 proclaimed on Dec. 29, 2017 and enforced on Jul.1, 2018),</li> <li>- Part of Sungui 1, 2, 3-dongs incorporated into Yonghyeon 2-dong</li> <li>- Part of Hagui 1-dong incorporated into Yonghyeon 1 and 4 dongs</li> </ul>

Date of Change	Administrative District Changes
Jul. 1, 2018	<ul style="list-style-type: none"> <li>○ The Seo-gu Ordinance No. 1556 partially amended (Jul. 1, 2018)</li> <li>- Cheongna-dong (legal dong) newly established</li> <li>- Dongs renamed               <ul style="list-style-type: none"> <li>· Geomdan 1-dong → Geomdan-dong</li> <li>· Geomdan 2-dong → Bullodaegok-dong</li> <li>· Geomdan 3-dong → Wondang-dong</li> <li>· Geomdan 4-dong → Dangha-dong</li> <li>· Geomdan 5-dong → Oryuwanggil-dong</li> </ul> </li> </ul>
Nov. 5, 2018	<ul style="list-style-type: none"> <li>○ 1 administrative dong established (1 eup, 19 myeons, 132 dongs) in accordance with the Namdong-gu Ordinance No. 1254</li> <li>- Jangsuseochang-dong → Jangsuseochang-dong, Seochang 2-dong</li> </ul>
Jan. 1, 2019	<ul style="list-style-type: none"> <li>○ 1 administrative dong established (1 eup, 19 myeons, 133 dongs) in accordance with the Yeonsu-gu Ordinance No. 1116</li> <li>- Songdo 2-dong → Songdo 2-dong and Songdo 4-dong</li> </ul>
Nov. 4, 2019	<ul style="list-style-type: none"> <li>○ 1 administrative dong established (1 eup, 19 myeons, 134 dongs) in accordance with the Seo-gu Ordinance No. 1705</li> <li>- Dangha-dong → Dangha-dong and Majeon-dong</li> </ul>
Oct. 26, 2020	<ul style="list-style-type: none"> <li>○ 1 administrative dong established (1 eup, 19 myeons, 135 dongs) in accordance with the Yeonsu-gu Ordinance on Establishment of Administrative Dong and Number of Head of Dong No. 1310 (Oct.10, 2020)</li> <li>- Songdo 4-dong → Songdo 4-dong and Songdo 5-dong</li> </ul>
May 3, 2021	<ul style="list-style-type: none"> <li>○ 1 administrative dong established (1 eup, 19 myeons, 136 dongs) in accordance with the Seo-gu Ordinance No. 1867</li> <li>- Wondang-dong → Wondang-dong and Ara-dong</li> </ul>
Jul. 1, 2021	<ul style="list-style-type: none"> <li>○ Small dongs merged (1 eup, 19 myeons, 135 dongs) in accordance with the Jung-gu Ordinance No. 1460</li> <li>- Bukseong-dong, Songwol-dong → Gaehang-dong</li> </ul>



# 제61회 인천통계연보

2021



INCHEON STATISTICAL YEARBOOK



# 토지 및 기후

Land and Climate



## 1. 행정구역

단위 : 개

	군 · 구 Country · District		읍 · 면 · 동 Eup · Myeon · Dong				
	군  Counties	자치구  District		읍  Eup	면  Myeon	동 Dong	
						행정 Admini- strative	법정 Legal
2015	2	8	149	1	19	129	135
2016	2	8	150	1	19	130	135
2017	2	8	150	1	19	130	135
2018	2	8	152	1	19	132	136
2019	2	8	154	1	19	134	136
2020	2	8	155	1	19	135	136
중 구	-	1	12	-	-	12	52
동 구	-	1	11	-	-	11	7
미추홀구	-	1	21	-	-	21	7
연 수 구	-	1	15	-	-	15	6
남 동 구	-	1	20	-	-	20	11
부 평 구	-	1	22	-	-	22	9
계 양 구	-	1	12	-	-	12	23
서 구	-	1	22	-	-	22	21
강 화 군	1	-	13	1	12	-	-
웅 진 군	1	-	7	-	7	-	-

자료 : 자치행정과

## Administrative Districts of Local Governments

Unit : number

출장소 Branch office			통 · 리 Tong&Ri		반 Ban	면 적 Area(km <sup>2</sup> )	
시 City	군 · 구 County · District	읍 · 면 Eup · Myeon	통 Tong	리 Ri			
1	3	3	3,974	261	22,255	1,048.98	2015
1	1	3	4,024	261	22,425	1,062.60	2016
1	1	3	4,138	263	22,726	1,063.09	2017
1	1	3	4,389	266	23,037	1,063.27	2018
1	1	4	4,446	266	23,317	1,063.26	2019
1	1	4	4,508	266	23,611	1,065.23	2020
-	-	-	294	-	1,254	140.36	Jung-gu
-	-	-	204	-	985	7.20	Dong-gu
-	-	-	648	-	3,170	24.84	Michuhol-gu
-	-	-	564	-	3,022	56.19	Yeonsu-gu
-	-	-	881	-	3,777	57.45	Namdong-gu
-	-	-	656	-	4,220	32.00	Bupyeong-gu
-	-	-	536	-	2,605	45.57	Gyeyang-gu
-	1	-	725	-	3,050	117.27	Seo-gu
-	-	1	-	188	1,256	411.42	Ganghwa-gun
-	-	3	-	78	272	172.93	Ongjin-gun

Source : Local Autonomy Administration Division

## 2. 토지 지목별 현황

단위 : ㎡

	계 Total	전 Dry paddy field	답 Paddy field	과수원 Orchard	목장용지 Pasture	임 야 Forestry	광천지 Mineral spring site
2015	1,048,981,368.3	83,086,409.2	171,906,452.3	1,565,444.8	2,717,423.1	398,656,898.1	-
2016	1,062,599,730.5	81,228,949.8	165,944,448.8	1,543,151.8	2,704,942.1	396,155,651.4	-
2017	1,063,115,335.4	80,925,963.8	164,128,627.8	1,567,637.8	2,689,022.7	394,539,983.0	-
2018	1,063,271,304.1	80,487,194.0	162,659,326.8	1,606,905.8	2,687,303.9	393,130,246.3	-
2019	1,063,257,851.1	80,200,136.8	161,111,522.6	1,604,889.4	2,710,461.7	392,502,025.9	-
2020	1,065,225,929.1	79,819,616.0	158,963,728.5	1,610,329.7	2,698,743.0	391,951,985.1	-
중 구	140,355,545.0	4,598,282.7	5,218,462.4	138,326.6	3,135.0	31,054,989.9	-
동 구	7,196,852.4	79.0	-	-	-	65,256.0	-
미 추 출 구	24,835,030.0	198,253.8	43,050.5	-	-	1,713,784.3	-
연 수 구	56,192,450.2	842,662.6	292,666.9	128.1	1,675.0	3,944,901.3	-
남 동 구	57,453,963.5	5,628,417.0	945,159.4	259,334.0	10,571.3	10,239,891.3	-
부 평 구	32,002,685.3	536,148.0	613,185.9	-	-	7,147,415.4	-
계 양 구	45,570,690.2	5,296,361.8	8,758,059.8	64,095.0	52,793.8	12,606,150.8	-
서 구	117,265,217.1	8,369,894.1	10,276,376.9	266,487.0	98,717.0	26,817,575.3	-
강 화 군	411,420,689.8	38,717,977.4	120,082,810.0	328,651.0	1,750,977.9	177,024,022.4	-
웅 진 군	172,932,805.6	15,631,539.6	12,733,956.7	553,308.0	780,873.0	121,337,998.4	-

자료 : 토지정보과

## Area of Land Category

Unit : m<sup>2</sup>

염 전	대 지	공장용지	학교용지	주차장	주유소용지	창고용지
Saltern	Building site	Factorysite	School site	Parking lot	Gasstation site	Warehousesite
5,712,199.0	102,381,080.8	24,359,285.3	11,085,866.8	1,081,159.4	672,099.4	3,752,047.3
5,276,054.0	107,586,454.8	24,660,843.5	11,540,198.1	1,242,253.4	680,064.1	3,784,288.3
4,717,238.0	108,647,896.5	25,063,500.9	11,569,392.3	1,303,698.6	692,503.6	3,889,913.2
4,076,124.0	109,898,720.0	25,860,619.7	11,626,217.8	1,642,095.5	692,046.6	3,997,950.5
4,044,362.0	110,949,797.2	26,400,464.1	11,350,971.5	1,731,122.6	693,492.6	4,063,409.2
<b>4,011,357.3</b>	<b>112,072,965.5</b>	<b>26,780,273.9</b>	<b>11,480,159.4</b>	<b>1,833,950.4</b>	<b>688,002.7</b>	<b>4,606,726.2</b>
1,743,015.0	13,923,777.8	1,820,203.3	1,071,176.9	668,482.6	76,623.5	1,590,844.3
-	1,826,414.8	2,361,193.8	272,790.4	22,995.8	18,754.6	136,617.6
-	10,970,878.1	1,176,701.2	1,577,145.8	78,520.7	70,155.1	37,763.9
-	16,683,709.9	1,411,032.6	2,763,325.1	265,869.4	50,153.0	465,536.2
123,630.0	11,956,407.4	6,465,609.9	1,023,403.2	179,751.1	76,086.5	89,677.5
-	10,380,293.7	2,220,352.4	1,115,762.2	51,662.3	85,378.9	54,768.6
-	7,105,713.3	430,111.4	914,285.4	86,389.5	57,722.8	84,779.1
559,378.0	18,204,216.9	9,767,217.8	1,326,950.9	210,900.4	201,843.1	1,380,530.9
429,775.3	16,830,226.5	1,080,487.5	1,107,842.0	234,065.6	37,639.2	667,576.1
1,155,559.0	4,191,327.1	47,364.0	307,477.5	35,313.0	13,646.0	98,632.0

Source : Land Information Division

## 2. 토지 지목별 현황(계속)

단위 : ㎡

	도 로	철도용지	제 방	하 천	구 거	유 지	양어장	수도용지
	Road	Railroad site	Bank	Rivers	Ditch	Marsh	Fish farm	Water supplysite
2015	75,473,919.4	2,518,679.4	3,750,405.2	5,857,228.5	21,569,731.1	20,277,763.8	441,011.8	1,277,264.1
2016	78,143,389.0	2,536,382.1	3,879,879.5	6,365,670.9	21,656,458.4	20,886,684.4	457,641.8	1,292,574.7
2017	79,178,165.6	2,535,020.6	3,832,781.1	6,429,607.0	21,610,752.8	20,799,332.6	420,740.8	1,295,963.8
2018	81,778,396.6	2,525,916.6	3,799,252.5	6,691,802.0	21,524,565.0	20,558,278.4	429,344.2	1,298,816.8
2019	82,985,721.4	2,653,364.2	3,788,112.9	6,743,586.5	21,444,052.4	20,615,997.7	458,678.2	1,283,654.6
<b>2020</b>	<b>83,994,253.7</b>	<b>2,685,048.7</b>	<b>3,935,380.6</b>	<b>7,109,550.6</b>	<b>21,374,822.1</b>	<b>21,646,124.7</b>	<b>462,716.2</b>	<b>1,280,022.9</b>
중 구	13,895,665.8	800,648.5	768,021.3	32,375.1	2,098,959.1	3,796,503.0	-	26,765.4
동 구	1,148,520.1	51,825.8	1,481.8	53.0	126,078.7	189,987.7	-	50,556.6
미 추 홀 구	5,085,358.6	247,689.4	54,080.1	9,780.0	80,013.6	940,185.1	-	104,522.6
연 수 구	9,326,154.2	126,533.4	68,745.8	53,538.1	81,111.9	1,018,584.9	-	20,900.0
남 동 구	9,201,181.0	282,544.2	224,123.0	1,551,613.8	280,330.5	936,648.3	6,633.0	402,769.9
부 평 구	4,604,697.6	293,262.3	29,383.0	78,847.4	682,763.7	59,716.1	-	250,565.6
계 양 구	5,269,172.4	501,180.0	16,024.0	655,769.5	1,606,426.4	11,520.8	11,648.0	47,486.0
서 구	14,125,749.2	381,365.1	537,843.6	1,798,901.0	1,606,945.6	1,166,535.0	1,671.0	273,637.8
강 화 군	17,439,132.3	-	1,927,746.3	2,866,802.7	13,065,993.0	10,295,770.3	317,257.2	5,083.0
웅 진 군	3,898,622.5	-	307,931.7	61,870.0	1,746,199.6	3,230,673.5	125,507.0	97,736.0

자료 : 토지정보과

## Area of Land Category (Cont'd)

Unit : m<sup>2</sup>

공 원	체육용지	유원지	종교용지	사적지	묘 지	잡종지	
Park	Gymnastics site	Recreation site	Religion site	Historic site	Burial	Miscellaneous site	
18,894,072.3	5,620,093.1	1,241,894.7	1,396,435.2	340,293.8	2,817,987.0	80,528,223.4	2015
24,908,774.9	7,986,372.2	1,264,456.7	1,449,147.7	335,566.8	2,796,230.0	86,293,201.3	2016
25,683,118.9	10,421,363.1	1,336,715.8	1,465,017.4	335,571.8	2,772,563.8	85,263,242.1	2017
26,194,637.8	11,177,354.1	1,379,967.8	1,483,451.7	335,571.8	2,745,012.4	82,984,185.5	2018
26,489,449.2	11,202,450.3	1,431,658.8	1,496,985.6	335,500.8	2,728,776.9	82,237,206.0	2019
26,977,220.5	11,203,314.7	1,452,941.5	1,504,429.6	335,500.8	2,840,180.7	81,906,584.1	2020
6,653,579.6	3,165,059.9	1,032,297.0	105,140.6	-	98,733.0	45,974,476.7	Jung-gu
212,764.3	28,994.5	-	45,857.2	-	-	636,630.7	Dong-gu
693,498.6	424,289.6	-	136,539.4	26,076.1	8,482.0	1,158,261.5	Michuhol-gu
8,097,362.2	2,670,193.7	17,256.0	85,100.3	2,645.7	54,009.0	7,848,654.9	Yeonsu-gu
5,768,713.0	193,275.8	9,980.0	147,294.3	-	97,770.8	1,353,147.3	Namdong-gu
896,390.3	118,118.8	-	166,496.0	-	29,660.6	2,587,816.5	Bupyeong-gu
419,519.3	271,193.8	649.0	83,880.4	-	110,716.0	1,109,041.9	Gyeyang-gu
4,169,834.3	3,193,359.3	3,220.0	169,395.9	-	348,091.0	12,008,580.0	Seo-gu
56,629.9	859,024.2	316,828.5	496,478.2	306,779.0	1,765,752.3	3,409,362.0	Ganghwa-gun
8,929.0	279,805.1	72,711.0	68,247.3	-	326,966.0	5,820,612.6	Ongjin-gun

Source : Land Information Division



### 3. 일기일수

#### - 인천

단위 : 일

	맑음 Clear (일평균운량 ≤2.4)	구름조금 Partly cloudy	구름많음 Mostly cloudy	흐림 Cloudy (일평균운량 ≥7.5)	강수 Rain (강수량 ≥0.1mm)	서리 Frost
2015	112	101	58	94	98	25
2016	81	114	81	90	91	30
2017	121	87	84	73	99	38
2018	99	108	63	95	96	23
2019	89	105	76	95	89	57
<b>2020</b>	<b>95</b>	<b>94</b>	<b>67</b>	<b>110</b>	<b>109</b>	<b>62</b>
1월	8	10	5	8	5	16
2월	9	8	6	6	10	15
3월	12	8	8	3	3	5
4월	14	12	1	3	2	2
5월	6	4	4	17	15	-
6월	4	8	6	12	11	-
7월	1	5	7	18	16	-
8월	-	4	4	23	21	-
9월	6	7	8	9	8	-
10월	9	12	7	3	4	-
11월	11	8	6	5	8	8
12월	15	8	5	3	6	16

자료 : 기상청

## Weather Days

Unit : day

안 개	눈	뇌 전	폭 풍	황 사	
Fog	Snow	Thunder-Storm	Gale (최대풍≥13.9m/s)	AsianDust	
43	16	13	-	16	2015
38	20	14	1	8	2016
42	31	24	-	8	2017
52	21	21	-	3	2018
56	20	20	1	6	2019
55	20	16	-	5	2020
3	2	-	-	-	Jan.
6	8	-	-	1	Feb.
6	1	-	-	-	Mar.
-	-	-	-	2	Apr.
9	-	2	-	1	May
10	-	1	-	-	Jun.
4	-	3	-	-	Jul.
7	-	6	-	-	Aug.
-	-	3	-	-	Sep.
2	-	-	-	1	Oct.
5	1	1	-	-	Nov.
3	8	-	-	-	Dec.

Source : Korea Meteorological Administration

### 3. 일기일수(계속)

#### - 강화

단위 : 일

	맑음 Clear (일평균운량 ≤2.4)	구름조금 Partly cloudy	구름많음 Mostly cloudy	흐림 Cloudy (일평균운량 ≥7.5)	강수 Rain (강수량 ≥0.1mm)	서리 Frost
2018	45	54	25	29	98	-
2019	92	100	84	89	88	-
2020	88	99	78	99	102	-
1월	9	9	6	7	4	-
2월	8	9	4	8	9	-
3월	12	9	8	2	5	-
4월	9	17	1	3	3	-
5월	4	5	9	13	12	-
6월	6	8	5	11	10	-
7월		5	8	16	15	-
8월		5	6	20	20	-
9월	7	5	11	7	9	-
10월	10	11	6	4	2	-
11월	11	7	6	6	6	-
12월	12	9	8	2	7	-

자료 : 기상청

## Weather Days(Cont'd)

Unit : day

안 개	눈	뇌 전	폭 풍	황 사	
Fog	Snow	Thunder-Storm	Gale (최대풍≥13.9m/s)	AsianDust	
-	-	2	-	-	2018
-	-	-	-	-	2019
-	-	16	-	-	2020
-	-	-	-	-	Jan.
-	-	-	-	-	Feb.
-	-	1	-	-	Mar.
-	-	1	-	-	Apr.
-	-	3	-	-	May
-	-	1	-	-	Jun.
-	-	3	-	-	Jul.
-	-	5	-	-	Aug.
-	-	1	-	-	Sep.
-	-	-	-	-	Oct.
-	-	1	-	-	Nov.
-	-	-	-	-	Dec.

Source : Korea Meteorological Administration

### 3. 일기일수(계속)

#### - 백령도

단위 : 일

	맑음 Clear (일평균운량 ≤2.4)	구름조금 Partly cloudy	구름많음 Mostly cloudy	흐림 Cloudy (일평균운량 ≥7.5)	강수 Rain (강수량 ≥0.1mm)	서리 Frost
2018	69	94	64	138	80	8
2019	82	87	88	108	74	23
2020	71	93	66	136	97	22
1월	5	9	8	9	3	6
2월	5	10	2	12	7	7
3월	14	9	5	3	2	6
4월	18	9	-	3	4	-
5월	3	7	5	16	12	-
6월	-	10	5	15	9	-
7월	1	6	8	16	11	-
8월	-	-	3	28	19	-
9월	9	4	8	9	9	-
10월	8	14	4	5	6	-
11월	7	8	8	7	5	1
12월	1	7	10	13	10	2

자료 : 기상청

## Weather Days(Cont'd)

Unit : day

안 개	눈	뇌 전	폭 풍	황 사	
Fog	Snow	Thunder-Storm	Gale (최대풍≥13.9m/s)	AsianDust	
92	33	14	13	7	2018
78	18	13	21	7	2019
85	31	13	24	6	2020
-	3	-	2	-	Jan.
1	8	-	3	1	Feb.
1	1	-	5	-	Mar.
3	-	-	1	2	Apr.
13	-	4	1	1	May
20	-	-	-	-	Jun.
16	-	1	-	-	Jul.
23	-	4	1	-	Aug.
5	-	3	2	-	Sep.
2	1	-	1	1	Oct.
1	3	1	4	1	Nov.
-	15	-	4	-	Dec.

Source : Korea Meteorological Administration

## 4. 기상개황

	기 온 Airtemperature(°C)					강수량 Precipitation (mm)	상대습도(%) Relativehumidity	
	평 균 Mean	평균최고 Mean maximum	최고극값 Highest	평균최저 Mean minimum	최저극값 Lowest		평 균 Mean	최 소 Lowest
2015	13.1	17.0	33.1	9.9	-11.2	652.0	79	17
2016	13.3	17.1	34.0	10.0	-16.3	864.3	76	13
2017	12.5	16.3	34.0	9.3	-11.1	1,028.9	66	12
2018	12.5	16.3	35.9	9.2	-17.1	1,134.4	65	9
2019	13.2	17.1	36.0	9.9	-10.4	919.5	65	21
<b>2020</b>	<b>12.8</b>	<b>16.3</b>	<b>33.9</b>	<b>9.8</b>	<b>-11.9</b>	<b>1,311.9</b>	<b>67</b>	<b>11</b>
1월	1.8	5.0	10.4	-0.8	-5.5	48.6	63	27
2월	2.5	6.2	14.5	-0.6	-10.6	49.7	65	20
3월	7.1	11.2	19.9	3.3	-2.0	10.7	57	13
4월	10.4	14.3	20.5	7.1	3.0	13.8	57	12
5월	16.7	20.7	26.8	13.5	10.6	101.2	71	11
6월	21.8	25.8	31.7	18.7	13.9	100.2	77	34
7월	23.2	26.2	30.4	20.8	17.4	243.5	80	38
8월	25.9	28.1	33.9	24.2	21.8	486.4	84	47
9월	21.3	24.6	29.9	18.5	15.3	167.7	69	22
10월	14.8	18.4	22.4	11.1	5.2	1.9	58	18
11월	8.3	11.8	19.4	5.1	-2.7	81.6	62	19
12월	0.2	3.6	10.2	-3.0	-11.9	6.6	55	19

자료 : 기상청

## Summary Meteorological Conditions

평균해면기압 Airpressure of mean sealevel (hPa)	이슬점온도 Mean dewpoint temperature (℃)	평균운량 Mean cloud (10%)	일조시간 Duration of sunshine (hr)	최심신적설 Maximum depth of snowfall (cm)	바 람 Windspeed(m/s)			
					평균풍속 Mean	최대풍속 Fastest	최대순간풍속 Highest gust	
1,016.6	9.1	47.0	2,671.4	3.9	3.1	13.4	19.9	2015
1,016.7	8.6	51.0	2,594.7	5.8	3.1	14.2	21.0	2016
1,016.6	5.8	4.5	2,751.8	8.1	3.1	12.2	17.9	2017
1,016.8	5.5	4.9	2,715.5	4.2	3.1	12.1	20.5	2018
1,016.4	6.2	5.0	2,672.9	4.2	2.9	18.7	31.9	2019
<b>1,016.5</b>	<b>6.2</b>	<b>5.2</b>	<b>2,616.5</b>	<b>3.5</b>	<b>3.1</b>	<b>13.2</b>	<b>21.3</b>	<b>2020</b>
1,023.5	-4.9	5.0	194.6	-	3.0	8.6	13.3	Jan.
1,024.8	-3.9	4.6	200.7	3.5	3.1	9.9	14.5	Feb.
1,017.8	-1.8	3.8	271.7	-	3.6	12.2	19.5	Mar.
1,017.1	1.2	2.9	316.7	-	3.9	10.4	16.8	Apr.
1,010.0	10.6	6.6	212.8	-	2.7	10.7	17.5	May
1,006.1	17.1	6.1	238.2	-	2.6	9.0	14.9	Jun.
1,006.4	19.2	7.5	173.5	-	2.7	10.1	16.8	Jul.
1,008.0	22.7	8.1	129.8	-	3.1	12.0	21.3	Aug.
1,011.8	15.1	5.7	220.5	-	3.3	13.2	21.1	Sep.
1,020.6	6.0	4.1	250.7	-	2.8	8.8	13.9	Oct.
1,024.9	0.8	4.2	186.4	-	3.1	9.4	15.9	Nov.
1,026.7	-8.0	3.5	220.9	1.2	3.2	10.3	14.9	Dec.

Source : Korea Meteorological Administration



## 5. 강수량

	계 Total	1월 January	2월 February	3월 March	4월 April	5월 May	6월 June
2016	1,965.2	3.0	82.2	96.4	173.9	340.3	38.9
2017	2,173.3	45.8	41.4	30.2	142.5	58.4	102.7
2018	3,037.8	19.8	60.3	132.8	315.3	372.1	346.0
2019	2,594.2	0.8	65.7	72.6	93.1	105.1	141.6
2020	4,007.2	152.9	121.2	24.3	44.8	448.6	372.0
인천기상대	1,311.9	48.6	49.7	10.7	13.8	101.2	100.2
강화관측소	1,436.9	63.4	43.1	6.7	10.5	124.2	152.4
백령관측소	1,258.4	40.9	28.4	6.9	20.5	223.2	119.4

자료 : 기상청

## Precipitation

Unit : mm

7월	8월	9월	10월	11월	12월	
July	August	September	October	November	December	
626.9	53.2	63.4	328.5	29.6	128.9	2016
867.0	631.8	52.9	51.3	64.3	85.0	2017
481.2	703.5	147.6	226.1	181.3	51.8	2018
657.4	318.5	732.8	67.1	253.1	86.4	2019
743.7	1,268.7	616.2	27.8	164.1	22.9	2020
243.5	486.4	167.7	1.9	81.6	6.6	IncheonWeatherStation
285.9	479.4	215.6	3.4	45.1	7.2	GanghwaWeatherStation
214.3	302.9	232.9	22.5	37.4	9.1	Baengnyeongdo Weather Station

Source : Korea Meteorological Administration

# 제61회 인천통계연보

2021



INCHEON STATISTICAL YEARBOOK



인 구

Population



## 1. 인구추이

단위 : 세대, 명

	세 대 <sup>1)</sup> No. of households	등록인구 Registered Population					
		합 계 Total			한국인 Korean		
			남 Male	여 Female		남 Male	여 Female
1953	52,095	266,914	126,313	140,601	266,914	126,313	140,601
1954	51,993	263,622	126,357	137,265	263,622	126,357	137,265
1955	55,034	295,878	144,459	151,419	295,878	144,459	151,419
1956	59,170	303,760	148,293	155,467	303,760	148,293	155,467
1957	57,664	300,553	146,650	153,903	300,553	146,650	153,903
1958	60,903	318,683	156,139	162,544	318,683	156,139	162,544
1959	67,484	361,167	177,745	183,422	361,167	177,745	183,422
<b>1960</b>	<b>74,975</b>	<b>402,009</b>	<b>202,316</b>	<b>199,693</b>	<b>402,009</b>	<b>202,316</b>	<b>199,693</b>
1961	75,210	397,255	195,573	201,682	397,255	195,573	201,682
1962	81,512	430,054	214,710	215,344	430,054	214,710	215,344
1963	84,355	445,378	222,541	222,837	445,378	222,541	222,837
1964	86,638	465,158	232,370	232,788	465,158	232,370	232,788
1965	90,181	485,511	242,421	243,090	485,511	242,421	243,090
1966	96,639	528,579	266,820	261,759	528,579	266,820	261,759
1967	100,449	535,577	268,690	266,887	535,577	268,690	266,887
1968	103,591	555,868	279,395	276,473	555,868	279,395	276,473
1969	115,863	577,939	292,429	285,510	577,939	292,429	285,510
<b>1970</b>	<b>126,801</b>	<b>646,013</b>	<b>325,236</b>	<b>320,777</b>	<b>643,316</b>	<b>323,841</b>	<b>319,475</b>
1971	133,280	671,053	338,510	332,543	671,053	338,510	332,543
1972	137,343	689,793	344,811	344,982	689,793	344,811	344,982
1973	142,053	714,246	354,790	359,456	714,246	354,790	359,456
1974	156,259	767,357	380,589	386,768	767,357	380,589	386,768
1975	165,402	799,982	398,278	401,704	799,982	398,278	401,704
1976	172,622	830,061	409,049	421,012	830,061	409,049	421,012
1977	182,469	873,955	433,578	440,377	873,955	433,578	440,377
1978	196,164	936,497	465,583	470,914	936,497	465,583	470,914
1979	224,431	1,043,744	521,000	522,744	1,043,744	521,000	522,744
<b>1980</b>	<b>243,625</b>	<b>1,083,906</b>	<b>542,215</b>	<b>541,691</b>	<b>1,083,906</b>	<b>542,215</b>	<b>541,691</b>
1981	254,184	1,141,705	568,473	573,232	1,141,705	568,473	573,232
1982	265,880	1,179,558	588,126	591,432	1,179,558	588,126	591,432
1983	281,350	1,220,311	610,121	610,190	1,220,311	610,121	610,190
1984	304,791	1,295,107	648,957	646,150	1,295,107	648,957	646,150
1985	339,580	1,386,911	692,516	694,395	1,386,911	692,516	694,395
1986	355,149	1,441,131	721,211	719,920	1,441,131	721,211	719,920

주 : 1) 외국인 세대수 제외(1998년부터 적용), Foreign households excluded(since 1998)

자료 : 데이터혁신담당관

## PopulationTrend

Unit : household, person

			인구증가율 (%)	세대당인구	65세 이상 고령자 Person 65 years old and over	인구밀도		
외국인			Population increase rate	Person per household		Population density	면 적(km <sup>2</sup> ) Area	
Foreigner	남 Male	여 Female						
...	...	...	...	...	...	1,605	166.30	1953
...	...	...	-1.23	5.07	...	1,585	166.30	1954
...	...	...	12.24	5.38	...	1,779	166.30	1955
...	...	...	2.66	5.13	...	1,827	166.30	1956
...	...	...	-1.06	5.21	...	1,807	166.30	1957
...	...	...	6.03	5.23	...	1,916	166.30	1958
...	...	...	13.33	5.35	...	2,172	166.30	1959
...	...	...	<b>11.31</b>	<b>5.36</b>	...	<b>2,417</b>	<b>166.30</b>	<b>1960</b>
...	...	...	-1.18	5.28	...	2,389	166.30	1961
...	...	...	8.26	5.28	...	2,586	166.30	1962
...	...	...	3.56	5.28	...	2,678	166.30	1963
...	...	...	4.44	5.37	...	2,796	166.36	1964
...	...	...	4.38	5.38	...	2,918	166.36	1965
...	...	...	8.87	5.47	...	3,177	166.36	1966
...	...	...	1.32	5.33	...	3,219	166.36	1967
...	...	...	3.79	5.37	...	3,341	166.36	1968
...	...	...	3.97	4.99	...	3,474	166.36	1969
<b>2,697</b>	<b>1,395</b>	<b>1,302</b>	<b>11.78</b>	<b>5.09</b>	...	<b>3,883</b>	<b>166.36</b>	<b>1970</b>
...	...	...	3.88	5.03	...	4,034	166.36	1971
...	...	...	2.79	5.02	...	3,564	193.55	1972
...	...	...	3.54	5.03	...	3,609	197.90	1973
...	...	...	7.44	4.91	...	3,869	198.32	1974
...	...	...	4.25	4.84	...	4,034	198.32	1975
...	...	...	3.76	4.81	...	4,152	199.90	1976
...	...	...	5.29	4.79	...	4,366	200.18	1977
...	...	...	7.16	4.77	...	4,676	200.27	1978
...	...	...	11.45	4.65	...	5,202	200.65	1979
...	...	...	<b>3.85</b>	<b>4.45</b>	...	<b>5,389</b>	<b>201.13</b>	<b>1980</b>
...	...	...	5.33	4.49	...	5,674	201.21	1981
...	...	...	3.32	4.44	...	5,842	201.90	1982
...	...	...	3.45	4.34	...	6,040	202.03	1983
...	...	...	6.13	4.25	...	6,409	202.09	1984
...	...	...	7.09	4.08	...	6,846	202.60	1985
...	...	...	3.91	4.06	...	6,964	206.95	1986

Source : Data Innovation Division

## 1. 인구추이(계속)

단위 : 세대, 명

	세 대 <sup>1)</sup> No. of households	등록인구 Registered Population					
		합 계 Total			한국인 Korean		
			남 Male	여 Female		남 Male	여 Female
1987	377,335	1,526,435	766,013	760,422	1,526,435	766,013	760,422
1988	410,929	1,616,017	813,485	802,532	1,616,017	813,485	802,532
1989	455,610	1,754,376	881,799	872,577	1,754,376	881,799	872,577
1990	485,870	1,818,293	915,828	902,465	1,818,293	915,828	902,465
1991	578,278	1,964,024	991,484	972,540	1,964,024	991,484	972,540
1992	617,409	2,070,616	1,045,151	1,025,465	2,065,866	1,042,541	1,023,325
1993	647,325	2,144,350	1,082,259	1,062,091	2,138,426	1,078,845	1,059,581
1994	674,128	2,208,269	1,115,457	1,092,812	2,200,769	1,110,814	1,089,955
1995	731,080	2,362,132	1,193,395	1,168,737	2,353,073	1,187,620	1,165,453
1996	755,074	2,404,353	1,215,627	1,188,726	2,391,824	1,206,978	1,184,846
1997	787,498	2,460,905	1,244,820	1,216,085	2,445,612	1,233,907	1,211,705
1998	794,534	2,498,404	1,262,495	1,235,909	2,485,199	1,253,485	1,231,714
1999	809,671	2,524,251	1,276,414	1,247,837	2,509,086	1,266,057	1,243,029
<b>2000</b>	<b>829,164</b>	<b>2,562,321</b>	<b>1,296,053</b>	<b>1,266,268</b>	<b>2,545,769</b>	<b>1,284,769</b>	<b>1,261,000</b>
2001	845,739	2,581,557	1,305,852	1,275,705	2,564,598	1,294,400	1,270,198
2002	872,057	2,596,102	1,311,620	1,284,482	2,577,989	1,301,499	1,276,490
2003	891,606	2,601,278	1,318,560	1,282,718	2,570,194	1,296,989	1,273,205
2004	908,673	2,610,715	1,322,272	1,288,443	2,578,817	1,300,343	1,278,474
2005	933,686	2,632,178	1,331,830	1,300,348	2,600,495	1,310,759	1,289,736
2006	965,302	2,663,854	1,349,832	1,314,022	2,624,391	1,323,375	1,301,016
2007	995,712	2,710,040	1,372,611	1,337,429	2,664,576	1,342,975	1,321,601
2008	1,014,755	2,741,217	1,386,673	1,354,544	2,692,696	1,356,473	1,336,223
2009	1,026,936	2,758,431	1,394,068	1,364,363	2,710,579	1,364,809	1,345,770
<b>2010</b>	<b>1,059,664</b>	<b>2,808,288</b>	<b>1,421,439</b>	<b>1,386,849</b>	<b>2,758,296</b>	<b>1,390,356</b>	<b>1,367,940</b>
2011	1,077,563	2,851,491	1,441,503	1,409,988	2,801,274	1,410,980	1,390,294
2012	1,097,491	2,891,286	1,459,692	1,431,594	2,843,981	1,431,593	1,412,388
2013	1,118,988	2,930,164	1,478,862	1,451,302	2,879,782	1,448,835	1,430,947
2014	1,136,280	2,957,931	1,492,104	1,465,827	2,902,608	1,459,074	1,443,534
2015	1,154,004	2,983,484	1,503,639	1,479,845	2,925,815	1,469,869	1,455,946
2016	1,171,399	3,002,172	1,512,065	1,490,107	2,943,069	1,477,671	1,465,398
2017	1,188,917	3,011,138	1,515,950	1,495,188	2,948,542	1,479,597	1,468,945
2018	1,213,201	3,022,511	1,521,044	1,501,467	2,954,642	1,481,844	1,472,798
2019	1,238,641	3,029,285	1,523,404	1,505,881	2,957,026	1,482,249	1,474,777
<b>2020</b>	<b>1,267,956</b>	<b>3,010,476</b>	<b>1,512,095</b>	<b>1,498,381</b>	<b>2,942,828</b>	<b>1,473,943</b>	<b>1,468,885</b>

주 : 1) 외국인 세대수 제외(1998년부터 적용), Foreign households excluded(since 1998)

자료 : 데이터혁신담당관

## Population Trend (Cont'd)

Unit : household, person

외국인			인구증가율 (%)	세대당인구	65세 이상 고령자 Person 65 years old and over	인구밀도		
Foreigner	남 Male	여 Female				Population density	면 적(km <sup>2</sup> ) Area	
...	...	...	5.92	4.05	...	7,327	208.32	1987
...	...	...	5.87	3.93	...	7,757	208.32	1988
...	...	...	8.56	3.85	...	5,598	313.41	1989
...	...	...	3.64	3.74	...	5,733	317.18	1990
...	...	...	8.01	3.40	...	5,856	335.40	1991
4,750	2,610	2,140	5.43	3.35	...	6,111	338.83	1992
5,924	3,414	2,510	3.56	3.31	84,348	6,318	339.40	1993
7,500	4,643	2,857	2.98	3.28	89,421	6,502	339.61	1994
9,059	5,775	3,284	6.97	3.23	106,303	2,473	955.00	1995
12,529	8,649	3,880	1.79	3.18	111,913	2,515	955.95	1996
15,293	10,913	4,380	2.35	3.12	117,001	2,569	957.81	1997
13,205	9,010	4,195	1.52	3.14	123,655	2,608	958.00	1998
15,165	10,357	4,808	1.03	3.12	130,362	2,633	958.61	1999
<b>16,552</b>	<b>11,284</b>	<b>5,268</b>	<b>1.51</b>	<b>3.09</b>	<b>138,316</b>	<b>2,657</b>	<b>964.53</b>	<b>2000</b>
16,959	11,452	5,507	0.75	3.05	145,626	2,634	980.04	2001
18,113	10,121	7,992	0.56	2.98	152,835	2,632	986.45	2002
31,084	21,571	9,513	0.20	2.92	160,660	2,636	986.96	2003
31,898	21,929	9,969	0.36	2.87	169,549	2,630	992.78	2004
31,683	21,071	10,612	0.82	2.82	178,602	2,648	994.12	2005
39,463	26,457	13,006	1.20	2.76	189,940	2,658	1,002.07	2006
45,464	29,636	15,828	1.73	2.72	204,880	2,690	1,007.47	2007
48,521	30,200	18,321	1.15	2.70	215,860	2,713	1,010.35	2008
47,852	29,259	18,593	0.63	2.69	226,610	2,686	1,027.01	2009
<b>49,992</b>	<b>31,083</b>	<b>18,909</b>	<b>1.81</b>	<b>2.65</b>	<b>237,805</b>	<b>2,728</b>	<b>1,029.44</b>	<b>2010</b>
50,217	30,523	19,694	1.54	2.65	250,528	2,762	1,032.41	2011
47,305	28,099	19,206	1.40	2.63	260,107	2,778	1,040.82	2012
50,382	30,027	20,355	1.34	2.62	282,471	2,815	1,040.88	2013
55,323	33,030	22,293	0.95	2.60	298,818	2,824	1,047.59	2014
57,669	33,770	23,899	0.86	2.59	312,905	2,847	1,047.87	2015
59,103	34,394	24,709	0.63	2.56	324,255	2,789	1,076.40	2016
62,596	36,353	26,243	0.30	2.53	345,024	2,832	1,063.09	2017
67,869	39,200	28,669	0.38	2.49	362,675	2,845	1,062.40	2018
72,259	41,155	31,104	0.22	2.45	384,506	2,849	1,063.26	2019
<b>67,648</b>	<b>38,152</b>	<b>29,496</b>	<b>-0.62</b>	<b>2.37</b>	<b>411,483</b>	<b>2,826</b>	<b>1,065.23</b>	<b>2020</b>

Source : Data Innovation Division



## 2. 군·구별 세대 및 인구(주민등록)

단위 : 세대, 명

	세 대 <sup>1)</sup> No. of households	등록인구 Registered Population					
		합 계 Total	남 Male	여 Female	한국인 Korean	남 Male	여 Female
2015	1,154,004	2,983,484	1,503,639	1,479,845	2,925,815	1,469,869	1,455,946
2016	1,171,399	3,002,172	1,512,065	1,490,107	2,943,069	1,477,671	1,465,398
2017	1,188,917	3,011,138	1,515,950	1,495,188	2,948,542	1,479,597	1,468,945
2018	1,213,201	3,022,511	1,521,044	1,501,467	2,954,642	1,481,844	1,472,798
2019	1,238,641	3,029,285	1,523,404	1,505,881	2,957,026	1,482,249	1,474,777
<b>2020</b>	<b>1,267,956</b>	<b>3,010,476</b>	<b>1,512,095</b>	<b>1,498,381</b>	<b>2,942,828</b>	<b>1,473,943</b>	<b>1,468,885</b>
중 구	68,379	143,656	74,469	69,187	139,729	72,485	67,244
동 구	28,777	63,397	32,041	31,356	62,542	31,575	30,967
미추홀구	188,277	413,246	208,126	205,120	404,343	203,638	200,705
연 수 구	152,266	399,869	199,187	200,682	387,450	192,570	194,880
남 동 구	225,394	536,938	268,446	268,492	525,354	260,923	264,431
부 평 구	211,305	508,881	251,826	257,055	494,962	244,713	250,249
계 양 구	124,421	299,904	149,338	150,566	296,750	147,976	148,774
서 구	223,229	553,890	281,666	272,224	542,040	273,778	268,262
강 화 군	33,915	70,025	35,193	34,832	69,203	34,644	34,559
웅 진 군	11,993	20,670	11,803	8,867	20,455	11,641	8,814

주: 1) 외국인 세대수 제외(1998년부터 적용) . Foreign households excluded(since 1998)

2) 2017년 7월 남구 → 미추홀구로 명칭변경

자료 : 데이터혁신담당관

## Household and Population by County·District (Resident Register Based)

Unit : household, person

			인구증가율 (%)	세대당인구	65세 이상 고령자 Person 65 years old and over	인구밀도		
외국인	남	여	Population increase rate	Person per household		Population density	면 적(km <sup>2</sup> ) Area	
Foreigner	Male	Female						
57,669	33,770	23,899	2.59	324,255	39.3	2,847	1,047.87	2015
59,103	34,394	24,709	2.56	324,255	39.9	2,789	1,076.40	2016
62,596	36,353	26,243	2.53	345,024	40.4	2,832	1,063.09	2017
67,869	39,200	28,669	2.49	362,675	41.0	2,843	1,063.27	2018
72,259	41,155	31,104	2.45	384,548	41.5	2,849	1,063.26	2019
<b>67,648</b>	<b>38,152</b>	<b>29,496</b>	<b>2.37</b>	<b>411,483</b>	<b>42.3</b>	<b>2,826</b>	<b>1,065.23</b>	<b>2020</b>
3,927	1,984	1,943	2.10	20,531	41.7	1,023	140.36	Jung - gu
855	466	389	2.20	14,453	47.3	8,805	7.20	Dong - gu
8,903	4,488	4,415	2.19	69,074	44.0	16,636	24.84	Michuhol-gu
12,419	6,617	5,802	2.63	38,190	39.3	7,116	56.19	Yeonsu - gu
11,584	7,523	4,061	2.38	71,468	42.0	9,346	57.45	Namdong - gu
13,919	7,113	6,806	2.41	73,424	43.3	15,903	32.00	Bupyeong - gu
3,154	1,362	1,792	2.41	37,947	43.0	6,581	45.57	Gyeyang - gu
11,850	7,888	3,962	2.48	58,087	40.2	4,723	117.27	Seo - gu
822	549	273	2.06	22,824	52.8	170	411.42	Ganghwa - gun
215	162	53	1.72	5,485	49.9	120	172.93	Ongjin - gun

Source : Data Innovation Divison

### 3. 읍·면·동별 세대 및 인구(2020)

단위 : 세대, 명

	세 대 <sup>1)</sup>	등록인구 Registered Population					
		합 계			한국인		
	No. of households	Total	남 Male	여 Female	Korean	남 Male	여 Female
인천광역시	1,267,956	3,010,476	1,512,095	1,498,381	2,942,828	1,473,943	1,468,885
중 구	68,379	143,656	74,469	69,187	139,729	72,485	67,244
연 안 동	3,430	6,607	3,615	2,992	6,315	3,406	2,909
신 포 동	2,799	5,691	2,843	2,848	5,283	2,673	2,610
신 흥 동	6,259	13,817	7,047	6,770	13,329	6,774	6,555
도 원 동	2,069	4,134	2,103	2,031	4,043	2,066	1,977
울 목 동	1,865	3,479	1,791	1,688	3,374	1,741	1,633
동 인 천 동	3,435	6,224	3,302	2,922	5,928	3,119	2,809
북 성 동	1,583	3,378	1,756	1,622	2,871	1,490	1,381
송 월 동	2,209	4,742	2,347	2,395	4,535	2,242	2,293
영 종 동	8,501	16,130	8,952	7,178	15,724	8,726	6,998
영 종 1 동	16,466	43,885	22,002	21,883	43,447	21,872	21,575
운 서 동	17,133	31,377	16,378	14,999	30,776	16,089	14,687
용 유 동	2,630	4,192	2,333	1,859	4,104	2,287	1,817
동 구	28,777	63,397	32,041	31,356	62,542	31,575	30,967
만 석 동	3,275	7,288	3,764	3,524	7,151	3,678	3,473
화수1·화평동	2,943	6,335	3,224	3,111	6,229	3,154	3,075
화 수 2 동	3,758	7,950	3,952	3,998	7,855	3,895	3,960
송현1·2동	4,480	10,802	5,322	5,480	10,704	5,290	5,414
송 현 3 동	1,953	3,851	1,979	1,872	3,749	1,921	1,828
송 림 1 동	749	1,719	849	870	1,686	832	854
송 림 2 동	1,647	3,031	1,550	1,481	3,005	1,539	1,466
송림3·5동	3,633	8,078	4,129	3,949	8,008	4,097	3,911
송 림 4 동	1,786	4,372	2,269	2,103	4,301	2,220	2,081
송 림 6 동	2,939	6,846	3,429	3,417	6,761	3,387	3,374
금 창 동	1,614	3,125	1,574	1,551	3,093	1,562	1,531
미 추 출 구	188,277	413,246	208,126	205,120	404,343	203,638	200,705
송의1·3동	6,868	15,172	7,689	7,483	14,733	7,489	7,244
송 의 2 동	7,036	14,754	7,366	7,388	14,380	7,200	7,180
송 의 4 동	7,833	17,021	8,521	8,500	16,582	8,324	8,258
용현1·4동	10,023	18,904	10,214	8,690	17,170	9,226	7,944
용 현 2 동	8,352	18,200	9,178	9,022	17,940	9,054	8,886
용 현 3 동	4,179	7,725	4,032	3,693	7,546	3,952	3,594
용 현 5 동	19,921	48,799	24,278	24,521	48,192	23,958	24,234
학 익 1 동	12,400	31,509	15,676	15,833	31,174	15,512	15,662
학 익 2 동	8,176	19,144	9,407	9,737	19,016	9,341	9,675
도 화 1 동	10,956	23,890	11,861	12,029	23,335	11,605	11,730
도화2·3동	13,296	31,041	15,879	15,162	30,289	15,394	14,895
주 안 1 동	11,693	21,431	11,125	10,306	20,666	10,794	9,872
주 안 2 동	8,326	16,911	8,544	8,367	16,747	8,484	8,263
주 안 3 동	4,461	9,085	4,583	4,502	9,003	4,557	4,446

주 : 1) 외국인 세대수 제외(1998년부터 적용)자료 : 데이터혁신담당관  
자료 : 데이터혁신담당관

## Households and Population by Eup·Myeon·Dong(2020)

Unit : household, person

외국인			인구증가율 (%)	세대당인구	65세 이상 고령자 Person 65 years old and over	인구밀도 Population density	면 적(km <sup>2</sup> ) Area	
Foreigner	남 Male	여 Female						
67,648	38,152	29,496	2.37	411,483	42.3	2,826	1,065.23	IncheonMetropolitanCity
3,927	1,984	1,943	2.10	20,531	41.7	1,023	140.36	Jung-gu
292	209	83	1.93	1,559	50.4	3,754	1.76	Sinpo-dong
408	170	238	2.03	1,389	49.6	1,064	5.35	Younan-dong
488	273	215	2.21	2,632	45.5	3,925	3.52	Sinheung-dong
91	37	54	2.00	1,091	50.2	15,900	0.26	Dowon-dong
105	50	55	1.87	927	50.7	19,328	0.18	Yulmok-dong
296	183	113	1.81	1,635	51.4	9,879	0.63	Dongincheon-dong
507	266	241	2.13	855	52.3	1,284	2.63	Bukseong-dong
207	105	102	2.15	1,133	49.1	21,555	0.22	Songwol-dong
406	226	180	1.90	2,469	44.2	509	31.68	Yeongjong-dong
438	130	308	2.67	3,053	34.9	8,280	5.30	Yeongjong1-dong
601	289	312	1.83	2,463	37.2	492	63.83	Woonseo-dong
88	46	42	1.59	1,325	55.5	168	25.00	Yongu-dong
855	466	389	2.20	14,453	47.3	8,805	7.20	Dong-gu
137	86	51	2.23	1,438	46.0	6,283	1.16	Manseok-dong
106	70	36	2.15	1,608	49.2	21,117	0.30	Hwasu1 · Hwapeongdong
95	57	38	2.12	2,068	49.0	13,033	0.61	Hwasu2-dong
98	32	66	2.41	2,009	44.2	31,771	0.34	Songhyeon1 · 2-dong
102	58	44	1.97	1,022	50.8	1,743	2.21	Songhyeon3-dong
33	17	16	2.30	460	49.4	9,047	0.19	Songnim1-dong
26	11	15	1.84	1,017	53.8	15,155	0.20	Songnim2-dong
70	32	38	2.22	1,779	46.7	14,687	0.55	Songnim3 · 5-dong
71	49	22	2.45	676	43.1	5,534	0.79	Songnim4-dong
85	42	43	2.33	1,386	45.1	12,225	0.56	Songnim6-dong
32	12	20	1.94	990	52.2	10,776	0.29	Geumchang-dong
8,903	4,488	4,415	2.19	69,074	44.0	16,636	24.84	Michuhol-gu
439	200	239	2.21	2,693	44.6	19,704	0.77	Sungui1 · 3-dong
374	166	208	2.10	2,429	43.8	29,508	0.50	Sungui2-dong
439	197	242	2.17	3,267	45.4	23,001	0.74	Sungui4-dong
1,734	988	746	1.89	3,732	45.8	14,542	1.30	Yonghyeon1 · 4-dong
260	124	136	2.18	3,171	43.4	28,000	0.65	Yonghyeon2-dong
179	80	99	1.85	2,077	50.7	16,094	0.48	Yonghyeon3-dong
607	320	287	2.45	6,019	40.8	25,820	1.89	Yonghyeon5-dong
335	164	171	2.54	4,712	42.9	6,215	5.07	Hagik1-dong
128	66	62	2.34	3,520	45.0	23,930	0.80	Hagik2-dong
555	256	299	2.18	4,004	43.9	25,967	0.92	Dohwa1-dong
752	485	267	2.33	4,419	42.0	10,630	2.92	Dohwa2 · 3-dong
765	331	434	1.83	2,217	40.8	35,133	0.61	Juan1-dong
164	60	104	2.03	3,694	47.3	17,082	0.99	Juan2-dong
82	26	56	2.04	1,906	46.5	19,750	0.46	Juan3-dong

Foreign households excluded(since 1998)

Source : Data Innovation Division

### 3. 읍·면·동별 세대 및 인구(2020) (계속)

단위 : 세대, 명

	세 대 <sup>1)</sup> No. of households	등록인구 Registered Population					
		합 계 Total			한국인 Korean		
			남 Male	여 Female		남 Male	여 Female
주 안 4 동	7,194	14,193	7,082	7,111	14,014	7,011	7,003
주 안 5 동	8,506	18,286	9,219	9,067	17,434	8,730	8,704
주 안 6 동	10,095	22,852	11,368	11,484	22,460	11,189	11,271
주 안 7 동	6,059	13,038	6,343	6,695	12,911	6,295	6,616
주 안 8 동	9,293	21,631	10,572	11,059	21,452	10,495	10,957
관 교 동	6,360	15,690	7,690	8,000	15,523	7,621	7,902
문 학 동	7,250	13,970	7,499	6,471	13,776	7,407	6,369
<b>연 수 구</b>	<b>152,266</b>	<b>399,869</b>	<b>199,187</b>	<b>200,682</b>	<b>387,450</b>	<b>192,570</b>	<b>194,880</b>
옥 련 1 동	8,267	20,336	10,166	10,170	19,766	9,807	9,959
옥 련 2 동	7,962	21,383	10,648	10,735	20,915	10,361	10,554
선 학 동	8,037	18,765	9,772	8,993	17,325	8,970	8,355
연 수 1 동	10,020	24,421	13,383	11,038	20,129	11,034	9,095
연 수 2 동	9,804	22,130	10,933	11,197	21,524	10,607	10,917
연 수 3 동	7,511	16,833	8,010	8,823	16,684	7,945	8,739
청 학 동	12,536	26,167	13,538	12,629	25,283	13,070	12,213
동 춘 1 동	9,265	26,141	12,832	13,309	25,891	12,704	13,187
동 춘 2 동	6,935	18,804	9,188	9,616	18,668	9,119	9,549
동 춘 3 동	5,837	18,914	9,200	9,714	18,860	9,180	9,680
송 도 1 동	14,015	38,416	18,888	19,528	37,487	18,393	19,094
송 도 2 동	11,708	37,788	18,581	19,207	36,653	18,008	18,645
송 도 3 동	18,372	49,788	24,365	25,423	48,748	23,907	24,841
송 도 4 동	9,107	25,012	12,359	12,653	24,820	12,268	12,552
송 도 5 동	12,890	34,971	17,324	17,647	34,697	17,197	17,500
<b>남 동 구</b>	<b>225,394</b>	<b>536,938</b>	<b>268,446</b>	<b>268,492</b>	<b>525,354</b>	<b>260,923</b>	<b>264,431</b>
구 월 1 동	13,031	32,278	15,702	16,576	31,981	15,582	16,399
구 월 2 동	12,558	35,994	17,720	18,274	35,836	17,659	18,177
구 월 3 동	16,289	29,533	14,685	14,848	28,734	14,303	14,431
구 월 4 동	7,730	15,348	7,747	7,601	15,092	7,645	7,447
간 석 1 동	10,809	23,099	11,384	11,715	22,637	11,160	11,477
간 석 2 동	9,297	22,577	11,296	11,281	22,266	11,156	11,110
간 석 3 동	13,075	29,102	14,547	14,555	28,289	14,124	14,165
간 석 4 동	13,157	30,063	14,977	15,086	29,266	14,582	14,684
만 수 1 동	8,957	17,704	8,599	9,105	17,516	8,527	8,989
만 수 2 동	9,803	24,907	12,195	12,712	24,770	12,151	12,619
만 수 3 동	7,340	18,131	9,092	9,039	17,961	9,038	8,923
만 수 4 동	9,145	21,663	10,564	11,099	21,563	10,527	11,036
만 수 5 동	7,553	15,832	7,914	7,918	15,663	7,849	7,814
만 수 6 동	10,239	25,042	12,183	12,859	24,923	12,148	12,775
장수서창동	7,961	20,657	10,298	10,359	20,410	10,187	10,223
서 창 2 동	15,754	40,024	19,821	20,203	39,909	19,782	20,127
남춘도림동	9,071	22,143	11,549	10,594	21,287	10,898	10,389

주 : 1) 외국인 세대수 제외(1998년부터 적용)자료 : 데이터혁신담당관  
자료 : 데이터혁신담당관

## Households and Population by Eup·Myeon·Dong(2020) (Cont'd)

Unit : household, person

외국인 Foreigner	남 Male	여 Female	인구증가율 (%)	세대당인구	65세 이상 고령자 Person 65 years old and over	인구밀도	면적(km <sup>2</sup> ) Area	
			Population increase rate	Person per household		Population density		
179	71	108	1.97	3,574	49.1	14,784	0.96	Juan4-dong
852	489	363	2.15	3,292	46.0	15,497	1.18	Juan5-dong
392	179	213	2.26	3,357	42.2	36,858	0.62	Juan6-dong
127	48	79	2.15	2,883	47.8	25,073	0.52	Juan7-dong
179	77	102	2.33	3,615	44.5	25,751	0.84	Juan8-dong
167	69	98	2.47	2,657	44.3	17,433	0.90	Gwangyo-dong
194	92	102	1.93	1,836	43.3	8,122	1.72	Munhak-dong
<b>12,419</b>	<b>6,617</b>	<b>5,802</b>	<b>2.63</b>	<b>38,190</b>	<b>39.3</b>	<b>7,116</b>	<b>56.19</b>	<b>Yeonsu-gu</b>
570	359	211	2.46	2,971	43.2	9,459	2.15	Oognyeon1-dong
468	287	181	2.69	2,726	41.9	11,137	1.92	Oognyeon2-dong
1,440	802	638	2.33	3,007	45.9	7,786	2.41	Seonhak-dong
4,292	2,349	1,943	2.44	2,745	43.8	14,711	1.66	Yeonsu1-dong
606	326	280	2.26	2,957	42.9	22,130	1.00	Yeonsu2-dong
149	65	84	2.24	3,000	45.3	19,573	0.86	Yeonsu3-dong
884	468	416	2.09	4,194	45.8	10,949	2.39	Cheonghak-dong
250	128	122	2.82	2,480	39.9	6,897	3.79	DongChun1-dong
136	69	67	2.71	2,024	41.0	14,354	1.31	DongChun2-dong
54	20	34	3.24	1,980	39.6	26,269	0.72	DongChun3-dong
929	495	434	2.74	3,041	37.7	3,712	10.35	Songdo1-dong
1,135	573	562	3.23	1,881	35.1	9,944	3.80	Songdo2-dong
1,040	458	582	2.71	2,406	34.5	4,636	10.74	Songdo3-dong
192	91	101	2.75	1,209	34.7	3,678	6.80	Songdo4-dong
274	127	147	2.71	1,569	34.4	5,560	6.29	Songdo5-dong
<b>11,584</b>	<b>7,523</b>	<b>4,061</b>	<b>2.38</b>	<b>71,468</b>	<b>42.0</b>	<b>9,346</b>	<b>57.45</b>	<b>Namdong-gu</b>
297	120	177	2.48	3,707	40.4	18,987	1.70	Guwol1-dong
158	61	97	2.87	4,080	39.7	33,957	1.06	Guwol2-dong
799	382	417	1.81	3,048	40.5	16,138	1.83	Guwol3-dong
256	102	154	1.99	2,844	46.5	14,901	1.03	Guwol4-dong
462	224	238	2.14	4,006	45.0	24,838	0.93	Ganseok1-dong
311	140	171	2.43	3,406	43.0	36,415	0.62	Ganseok2-dong
813	423	390	2.23	4,609	44.5	17,745	1.64	Ganseok3-dong
797	395	402	2.28	4,386	43.5	28,631	1.05	Ganseok4-dong
188	72	116	1.98	3,540	47.0	24,252	0.73	Mansu1-dong
137	44	93	2.54	3,604	42.7	19,612	1.27	Mansu2-dong
170	54	116	2.47	2,562	42.8	20,146	0.90	Mansu3-dong
100	37	63	2.37	3,327	43.4	22,566	0.96	Mansu4-dong
169	65	104	2.10	3,152	47.2	29,319	0.54	Mansu5-dong
119	35	84	2.45	3,863	44.1	14,475	1.73	Mansu6-dong
247	111	136	2.59	2,976	42.5	1,796	11.50	Jangsuseochang-dong
115	39	76	2.54	3,770	37.4	15,513	2.58	Seochang2-dong
856	651	205	2.44	3,255	44.2	2,266	9.77	Namchondorim-dong

Foreign households excluded(since 1998)

Source : Data Innovation Division

### 3. 읍·면·동별 세대 및 인구(2020) (계속)

단위 : 세대, 명

	세 대 <sup>1)</sup> No. of households	등록인구 Registered Population					
		합 계 Total	남 Male	여 Female	한국인 Korean	남 Male	여 Female
논 현 1 동	13,304	32,927	16,629	16,298	32,331	16,270	16,061
논 현 2 동	14,660	34,382	17,592	16,790	32,894	16,583	16,311
논현고잔동	15,661	45,532	23,952	21,580	42,026	20,752	21,274
<b>부 평 구</b>	<b>211,305</b>	<b>508,881</b>	<b>251,826</b>	<b>257,055</b>	<b>494,962</b>	<b>244,713</b>	<b>250,249</b>
부 평 1 동	16,681	39,147	18,866	20,281	37,397	17,988	19,409
부 평 2 동	7,755	17,356	8,679	8,677	16,277	8,116	8,161
부 평 3 동	6,444	13,709	6,818	6,891	13,143	6,526	6,617
부 평 4 동	17,675	38,633	19,153	19,480	36,696	18,145	18,551
부 평 5 동	15,807	35,709	17,699	18,010	33,278	16,461	16,817
부 평 6 동	7,018	15,815	7,870	7,945	14,668	7,235	7,433
산 곡 1 동	6,130	13,480	6,808	6,672	13,348	6,756	6,592
산 곡 2 동	11,049	32,158	15,843	16,315	31,993	15,758	16,235
산 곡 3 동	8,746	22,588	10,977	11,611	22,460	10,919	11,541
산 곡 4 동	6,613	18,150	8,649	9,501	18,096	8,632	9,464
청 천 1 동	3,416	7,292	3,943	3,349	6,967	3,728	3,239
청 천 2 동	14,129	35,614	17,873	17,741	35,013	17,552	17,461
갈 산 1 동	7,150	16,887	8,527	8,360	16,594	8,378	8,216
갈 산 2 동	8,240	19,569	9,524	10,045	19,381	9,437	9,944
삼 산 1 동	14,038	34,635	16,942	17,693	34,432	16,871	17,561
삼 산 2 동	10,242	29,489	14,313	15,176	29,409	14,287	15,122
부 개 1 동	7,766	16,995	8,556	8,439	16,627	8,367	8,260
부 개 2 동	7,263	18,022	8,814	9,208	17,796	8,713	9,083
부 개 3 동	12,547	32,194	15,523	16,671	32,025	15,453	16,572
일 신 동	5,179	13,068	6,714	6,354	12,877	6,613	6,264
십 정 1 동	5,851	13,300	6,833	6,467	12,867	6,587	6,280
십 정 2 동	11,566	25,071	12,902	12,169	23,618	12,191	11,427
<b>계 양 구</b>	<b>124,421</b>	<b>299,904</b>	<b>149,338</b>	<b>150,566</b>	<b>296,750</b>	<b>147,976</b>	<b>148,774</b>
효 성 1 동	10,419	25,355	12,740	12,615	25,188	12,679	12,509
효 성 2 동	11,620	30,231	15,290	14,941	29,940	15,162	14,778
계 산 1 동	9,952	20,290	10,614	9,676	19,909	10,432	9,477
계 산 2 동	7,740	16,604	8,189	8,415	16,115	8,008	8,107
계 산 3 동	8,589	20,008	9,592	10,416	19,893	9,551	10,342
계 산 4 동	9,125	23,793	11,986	11,807	23,671	11,937	11,734
작 전 1 동	11,221	28,775	14,163	14,612	28,553	14,079	14,474
작 전 2 동	9,192	20,466	10,150	10,316	20,280	10,078	10,202
작전서운동	12,469	31,705	15,854	15,851	31,300	15,590	15,710
계 양 1 동	8,499	21,705	10,746	10,959	21,432	10,617	10,815
계 양 2 동	15,580	34,675	17,117	17,558	34,315	16,997	17,318
계 양 3 동	10,015	26,297	12,897	13,400	26,154	12,846	13,308
<b>서 구</b>	<b>223,229</b>	<b>553,890</b>	<b>281,666</b>	<b>272,224</b>	<b>542,040</b>	<b>273,778</b>	<b>268,262</b>
검암경서동	19,449	46,836	24,038	22,798	45,777	23,293	22,484
연 회 동	18,986	41,886	21,306	20,580	41,389	21,074	20,315
청 라 1 동	11,794	31,772	15,812	15,960	31,412	15,632	15,780
청 라 2 동	17,757	49,297	24,520	24,777	48,926	24,351	24,575

주 : 1) 외국인 세대수 제외(1998년부터 적용)자료 : 데이터혁신담당관  
자료 : 데이터혁신담당관

## Households and Population by Eup·Myeon·Dong(2020) (Cont'd)

Unit : household, person

외국인 Foreigner	남 Male	여 Female	인구증가율 (%)	세대당인구	65세 이상 고령자 Person 65 years old and over	인구밀도	면적(km <sup>2</sup> ) Area	
			Population increase rate	Person per household		Population density		
596	359	237	2.47	3,600	40.3	8,552	3.85	Nonhyeon1-dong
1,488	1,009	479	2.35	4,323	41.6	10,547	3.26	Nonhyeon2-dong
3,506	3,200	306	2.91	3,410	37.8	4,336	10.50	Nonhyeongojan-dong
<b>13,919</b>	<b>7,113</b>	<b>6,806</b>	<b>2.41</b>	<b>73,424</b>	<b>43.3</b>	<b>15,903</b>	<b>32.00</b>	<b>Bupyeong-gu</b>
1,750	878	872	2.35	5,273	42.4	35,588	1.10	Bupyeong1-dong
1,079	563	516	2.24	2,851	44.9	7,612	2.28	Bupyeong2-dong
566	292	274	2.13	2,694	47.0	13,709	1.00	Bupyeong3-dong
1,937	1,008	929	2.19	4,872	42.2	37,147	1.04	Bupyeong4-dong
2,431	1,238	1,193	2.26	4,055	41.4	43,023	0.83	Bupyeong5-dong
1,147	635	512	2.25	2,441	44.2	19,769	0.80	Bupyeong6-dong
132	52	80	2.20	2,618	46.7	6,512	2.07	Sangok1-dong
165	85	80	2.91	3,903	41.0	34,954	0.92	Sangok2-dong
128	58	70	2.58	4,420	46.0	15,796	1.43	Sangok3-dong
54	17	37	2.74	2,571	42.9	23,882	0.76	Sangok4-dong
325	215	110	2.13	1,141	46.1	3,376	2.16	Cheongcheon1-dong
601	321	280	2.52	4,621	42.2	12,811	2.78	Cheongcheon2-dong
293	149	144	2.36	2,449	44.1	15,636	1.08	Galsan1-dong
188	87	101	2.37	3,292	44.8	29,650	0.66	Galsan2-dong
203	71	132	2.47	4,706	42.5	16,261	2.13	Samsan1-dong
80	26	54	2.88	2,934	39.6	23,404	1.26	Samsan2-dong
368	189	179	2.19	3,378	46.7	18,676	0.91	Bugae1-dong
226	101	125	2.48	2,711	43.3	24,029	0.75	Bugae2-dong
169	70	99	2.57	3,827	42.0	37,435	0.86	Bugae3-dong
191	101	90	2.52	2,007	43.2	3,039	4.30	Iljin-dong
433	246	187	2.27	2,413	46.1	7,430	1.79	Sipjeong1-dong
1,453	711	742	2.17	4,247	46.3	23,001	1.09	Sipjeong2-dong
<b>3,154</b>	<b>1,362</b>	<b>1,792</b>	<b>2.41</b>	<b>37,947</b>	<b>43.0</b>	<b>6,581</b>	<b>45.57</b>	<b>Gyeyang-gu</b>
167	61	106	2.43	3,802	44.5	12,190	2.08	Hyoseong1-dong
291	128	163	2.60	4,032	43.1	10,424	2.90	Hyoseong2-dong
381	182	199	2.04	3,173	45.7	14,289	1.42	Gyesan1-dong
489	181	308	2.15	2,557	45.9	10,313	1.61	Gyesan2-dong
115	41	74	2.33	2,166	42.9	40,016	0.50	Gyesan3-dong
122	49	73	2.61	1,875	40.7	26,437	0.90	Gyesan4-dong
222	84	138	2.56	3,356	42.2	35,091	0.82	Jakjeon1-dong
186	72	114	2.23	3,085	44.9	20,673	0.99	Jakjeon2-dong
405	264	141	2.54	3,122	40.9	9,637	3.29	Jakjeonseon-dong
273	129	144	2.55	3,100	43.4	1,269	17.11	Gyeyang1-dong
360	120	240	2.23	4,914	44.1	8,376	4.14	Gyeyang2-dong
143	51	92	2.63	2,765	39.5	2,681	9.81	Gyeyang3-dong
<b>11,850</b>	<b>7,888</b>	<b>3,962</b>	<b>2.48</b>	<b>58,087</b>	<b>40.2</b>	<b>4,723</b>	<b>117.27</b>	<b>Seo-gu</b>
1,059	745	314	2.41	3,910	38.4	3,367	13.91	Geomamgyeongseo-dong
497	232	265	2.21	5,496	43.4	4,409	9.50	Yeonhui-dong
360	180	180	2.69	1,663	35.1	13,238	2.40	Cheongna1-dong
371	169	202	2.78	2,892	35.4	9,859	5.00	Cheongna2-dong

Foreign households excluded(since 1998)

Source : Data Innovation Division



### 3. 읍·면·동별 세대 및 인구(2020) (계속)

단위 : 세대, 명

	세 대 <sup>1)</sup> No. of households	등록인구 Registered Population					
		합 계 Total	남 Male	여 Female	한국인 Korean	남 Male	여 Female
청 라 3 동	10,423	30,684	15,173	15,511	30,437	15,065	15,372
가 정 1 동	11,965	28,679	14,386	14,293	28,304	14,194	14,110
가 정 2 동	3,032	6,684	3,513	3,171	6,637	3,493	3,144
가 정 3 동	4,360	9,888	4,959	4,929	9,804	4,922	4,882
신현원창동	10,886	23,395	12,171	11,224	22,742	11,702	11,040
석 남 1 동	6,340	14,050	7,328	6,722	13,415	6,961	6,454
석 남 2 동	6,592	15,171	7,925	7,246	14,195	7,151	7,044
석 남 3 동	12,931	32,431	16,223	16,208	32,203	16,119	16,084
가 좌 1 동	5,953	13,675	7,655	6,020	12,251	6,558	5,693
가 좌 2 동	7,761	20,541	9,989	10,552	20,441	9,954	10,487
가 좌 3 동	7,744	16,867	8,616	8,251	16,555	8,421	8,134
가 좌 4 동	5,002	11,059	5,726	5,333	10,865	5,605	5,260
검 단 동	14,517	34,194	17,781	16,413	33,016	17,093	15,923
불로대곡동	9,061	23,160	11,817	11,343	22,826	11,577	11,249
원 당 동	9,694	24,799	12,549	12,250	24,579	12,443	12,136
당 하 동	10,871	28,707	14,306	14,401	28,339	14,137	14,202
오류왕길동	9,754	26,812	14,395	12,417	24,733	12,605	12,128
마 전 동	8,357	23,303	11,478	11,825	23,194	11,428	11,766
<b>강 화 군</b>	<b>33,915</b>	<b>70,025</b>	<b>35,193</b>	<b>34,832</b>	<b>69,203</b>	<b>34,644</b>	<b>34,559</b>
강 화 읍	10,449	22,969	11,336	11,633	22,707	11,199	11,508
선 원 면	3,520	7,922	3,965	3,957	7,850	3,918	3,932
불 은 면	2,554	5,052	2,603	2,449	4,903	2,478	2,425
길 상 면	3,483	7,099	3,568	3,531	7,043	3,537	3,506
화 도 면	2,376	4,534	2,328	2,206	4,507	2,306	2,201
양 도 면	2,112	4,273	2,134	2,139	4,243	2,116	2,127
내 가 면	1,628	3,100	1,533	1,567	3,069	1,509	1,560
하 점 면	2,049	4,085	2,087	1,998	4,037	2,050	1,987
양 사 면	984	1,873	924	949	1,861	916	945
송 해 면	1,594	3,281	1,660	1,621	3,215	1,615	1,600
교 동 면	1,564	2,925	1,513	1,412	2,901	1,497	1,404
삼 산 면	1,217	2,263	1,201	1,062	2,223	1,166	1,057
서 도 면	216	381	197	184	377	194	183
서도면불음출장	169	268	144	124	267	143	124
<b>웅 진 군</b>	<b>11,993</b>	<b>20,670</b>	<b>11,803</b>	<b>8,867</b>	<b>20,455</b>	<b>11,641</b>	<b>8,814</b>
북 도 면	662	1,166	614	552	1,163	614	549
북도면장봉출장소	523	991	526	465	989	525	464
백 령 면	3,040	5,291	3,134	2,157	5,238	3,096	2,142
대 청 면	738	1,253	737	516	1,236	720	516
대청면소청출장소	170	230	143	87	229	143	86
덕 적 면	1,184	1,901	1,028	873	1,892	1,022	870
영 흥 면	3,523	6,429	3,582	2,847	6,377	3,550	2,827
자 월 면	549	959	521	438	932	500	432
자월면이작출장소	226	382	199	183	379	196	183
연 평 면	1,378	2,068	1,319	749	2,020	1,275	745

주 : 1) 외국인 세대수 제외(1998년부터 적용)자료 : 데이터혁신담당관  
자료 : 데이터혁신담당관

## Households and Population by Eup·Myeon·Dong(2020) (Cont'd)

Unit : household, person

외국인 Foreigner	남 Male	여 Female	인구증가율 (%)	세대당인구	65세 이상 고령자 Person 65 years old and over	인구밀도	면적(km <sup>2</sup> ) Area	
			Population increase rate	Person per household		Population density		
247	108	139	2.94	1,471	34.5	2,328	13.18	Cheongna3-dong
375	192	183	2.40	3,186	40.2	11,706	2.45	Gajeong1-dong
47	20	27	2.20	795	44.5	5,181	1.29	Gajeong2-dong
84	37	47	2.27	1,261	44.2	17,347	0.57	Gajeong3-dong
653	469	184	2.15	3,541	45.0	2,380	9.83	Sinhyeonwonchang-dong
635	367	268	2.22	2,457	46.4	12,545	1.12	Seongnam1-dong
976	774	202	2.30	2,215	45.0	5,537	2.74	Seongnam2-dong
228	104	124	2.51	3,839	41.5	21,913	1.48	Seongnam3-dong
1,424	1,097	327	2.30	1,922	45.1	3,144	4.35	Gajwa1-dong
100	35	65	2.65	2,750	42.7	28,138	0.73	Gajwa2-dong
312	195	117	2.18	3,032	46.6	8,694	1.94	Gajwa3-dong
194	121	73	2.21	1,633	43.8	5,760	1.92	Gajwa4-dong
1,178	688	490	2.36	3,614	40.6	4,227	8.09	Geomdan1-dong
334	240	94	2.56	2,907	40.8	2,144	10.80	Geomdan2-dong
220	106	114	2.56	2,188	37.8	3,763	6.59	Geomdan3-dong
368	169	199	2.64	2,231	37.8	12,113	2.37	Geomdan4-dong
2,079	1,790	289	2.75	2,834	40.6	1,689	15.87	Geomdan5-dong
109	50	59	2.79	2,250	38.6	20,441	1.14	Majeon-dong
<b>822</b>	<b>549</b>	<b>273</b>	<b>2.06</b>	<b>22,824</b>	<b>52.8</b>	<b>170</b>	<b>411.42</b>	<b>Ganghwa-gun</b>
262	137	125	2.20	5,550	47.4	920	24.96	Ganghwa-eup
72	47	25	2.25	2,031	48.8	370	21.39	Seonwon-myeon
149	125	24	1.98	1,872	56.4	161	31.44	Bureun-myeon
56	31	25	2.04	2,160	53.0	202	35.06	Gilsang-myeon
27	22	5	1.91	1,787	56.7	107	42.35	Hwado-myeon
30	18	12	2.02	1,634	56.3	120	35.48	Yangdo-myeon
31	24	7	1.90	1,295	58.3	104	29.79	Naega-myeon
48	37	11	1.99	1,781	59.0	113	36.20	Hajeom-myeon
12	8	4	1.90	853	59.5	71	26.46	Yangsa-myeon
66	45	21	2.06	1,325	56.9	147	22.35	Songhae-myeon
24	16	8	1.87	1,290	59.4	62	47.16	Gyodong-myeon
40	35	5	1.86	935	58.2	50	45.67	Samsan-myeon
4	3	1	1.76	184	60.5	29	13.11	Seodo-myeon
1	1	-	1.59	127	63.0	...	...	Seodo-myeonbulbulStation
<b>215</b>	<b>162</b>	<b>53</b>	<b>1.72</b>	<b>5,485</b>	<b>49.9</b>	<b>120</b>	<b>172.93</b>	<b>Ongjin-gun</b>
3	-	3	1.76	411	55.7	66	17.65	Bukdo-myeon
2	1	1	1.89	349	56.9	...	...	Bukdo-myeonjangbongOffice
53	38	15	1.74	1,069	44.5	103	51.22	Baengnyeong-myeon
17	17	-	1.70	340	49.4	80	15.63	Daecheong-myeon
1	-	1	1.35	90	55.4	...	...	Daecheong-myeonsocheongOffice
9	6	3	1.61	756	57.7	52	36.62	Deokjeok-myeon
52	32	20	1.82	1,626	50.3	241	26.68	Yeongheung-myeon
27	21	6	1.75	355	56.9	54	17.72	Jawol-myeon
3	3	-	1.69	141	57.1	...	...	Jawol-myeonijakdoOffice
48	44	4	1.50	348	44.2	279	7.41	Yeonpyeong-myeon

Foreign households excluded(since 1998)

Source : Data Innovation Division

## 4. 연령(5세 계급) 및 성별 인구<sup>1)</sup>

단위 : 명, %

	2014		2015		2016		2017	
	인 구 Population	구 성 비 Composition	인 구 Population	구 성 비 Composition	인 구 Population	구 성 비 Composition	인 구 Population	구 성 비 Composition
합 계	2,902,608	100.00	2,925,815	100.00	2,943,069	100.00	2,948,542	100.00
0~4세	136,426	4.70	134,903	4.61	130,380	4.43	121,874	4.13
5~9	133,730	4.61	136,855	4.68	139,130	4.73	138,051	4.68
10~14	150,242	5.18	139,884	4.78	134,173	4.56	135,041	4.58
15~19	189,626	6.53	184,646	6.31	177,320	6.03	166,522	5.65
20~24	210,736	7.26	213,377	7.29	210,927	7.17	205,824	6.98
25~29	187,655	6.47	188,736	6.45	195,695	6.65	203,987	6.92
30~34	231,902	7.99	222,012	7.59	209,170	7.11	196,438	6.66
35~39	229,358	7.90	233,886	7.99	240,973	8.19	243,227	8.25
40~44	261,657	9.01	255,538	8.73	245,705	8.35	238,671	8.09
45~49	259,413	8.94	260,567	8.91	266,469	9.05	267,913	9.09
50~54	264,765	9.12	261,515	8.94	254,636	8.65	250,231	8.49
55~59	217,535	7.49	232,604	7.95	247,951	8.42	256,870	8.71
60~64	131,612	4.53	148,387	5.07	166,285	5.65	178,869	6.07
65~69	101,377	3.49	107,447	3.67	108,013	3.67	114,703	3.89
70~74	80,098	2.76	81,709	2.79	83,667	2.84	86,334	2.93
75~79	58,456	2.01	60,438	2.07	63,942	2.17	70,435	2.39
80세이상 및 연령미상	58,020	2.00	63,311	2.16	68,633	2.33	73,552	2.49

주 : 1) 외국인수 제외. note: Foreigners excluded (Since 1998)

2) 주민등록인구통계 결과임

자료 : 데이터혁신담당관

## Population by Age(5-year age group) and Gender

2018		2019		2020		
인구 Population	구 성 비 Composition	인구 Population	구 성 비 Composition	인구 Population	구 성 비 Composition	
2,954,642	100.00	2,957,026	100.00	2,942,828	100.00	Total
115,371	3.90	107,557	3.64	96,320	3.27	0~4 years old
135,930	4.60	134,843	4.56	132,314	4.50	5~9
133,618	4.52	132,842	4.49	134,503	4.57	10~14
158,706	5.37	150,409	5.09	139,659	4.75	15~19
199,457	6.75	192,590	6.51	185,905	6.32	20~24
210,337	7.12	215,018	7.27	215,641	7.33	25~29
189,376	6.41	187,684	6.35	185,893	6.32	30~34
244,293	8.27	233,505	7.90	220,253	7.48	35~39
229,271	7.76	228,917	7.74	230,810	7.84	40~44
265,452	8.98	261,044	8.83	253,167	8.60	45~49
255,057	8.63	256,818	8.69	256,870	8.73	50~54
259,172	8.77	259,776	8.79	255,297	8.68	55~59
195,927	6.63	211,475	7.15	224,713	7.64	60~64
119,105	4.03	127,795	4.32	143,166	4.86	65~69
91,638	3.10	97,219	3.29	102,525	3.48	70~74
72,754	2.46	73,919	2.50	74,978	2.55	75~79
79,178	2.68	85,573	2.89	90,814	3.09	80over&unknown

## 4. 연령(5세 계급) 및 성별 인구<sup>1)</sup> (계속)

단위 : 명, %

	2014		2015		2016		2017	
	인 구 Population	구 성 비 Composition	인 구 Population	구 성 비 Composition	인 구 Population	구 성 비 Composition	인 구 Population	구 성 비 Composition
<b>남 자</b>	<b>1,459,074</b>	<b>100.00</b>	<b>1,469,869</b>	<b>100.00</b>	<b>1,477,671</b>	<b>100.00</b>	<b>1,479,597</b>	<b>100.00</b>
0~4세	69,989	4.80	69,298	4.71	66,760	4.52	62,386	4.22
5~9	68,703	4.71	70,192	4.78	71,410	4.83	70,835	4.79
10~14	77,551	5.32	72,078	4.90	69,140	4.68	69,400	4.69
15~19	98,804	6.77	95,907	6.52	91,834	6.21	86,403	5.84
20~24	110,471	7.57	111,772	7.60	110,587	7.48	107,773	7.28
25~29	96,676	6.63	97,545	6.64	101,382	6.86	106,172	7.18
30~34	118,742	8.14	114,055	7.76	107,631	7.28	101,184	6.84
35~39	117,948	8.08	120,300	8.18	123,778	8.38	125,180	8.46
40~44	133,608	9.16	130,608	8.89	126,019	8.53	122,133	8.25
45~49	129,484	8.87	130,161	8.86	133,020	9.00	134,805	9.11
50~54	134,930	9.25	132,755	9.03	128,838	8.72	125,438	8.48
55~59	110,500	7.57	118,250	8.04	125,974	8.53	130,236	8.80
60~64	66,217	4.54	74,051	5.04	83,037	5.62	89,227	6.03
65~69	49,231	3.37	52,466	3.57	52,795	3.57	56,436	3.81
70~74	35,932	2.46	37,130	2.53	38,397	2.60	39,969	2.70
75~79	23,179	1.59	24,212	1.65	26,061	1.76	29,193	1.97
80세이상	17,109	1.17	19,089	1.30	21,008	1.42	22,827	1.54
<b>여 자</b>	<b>1,443,534</b>	<b>100.00</b>	<b>1,455,946</b>	<b>100.00</b>	<b>1,477,671</b>	<b>100.00</b>	<b>1,468,945</b>	<b>100.00</b>
0~4세	66,437	4.60	65,605	4.51	63,620	4.31	59,488	4.05
5~9	65,027	4.50	66,663	4.58	67,720	4.58	67,216	4.58
10~14	72,691	5.04	67,806	4.66	65,033	4.40	65,641	4.47
15~19	90,822	6.29	88,739	6.09	85,486	5.79	80,119	5.45
20~24	100,265	6.95	101,605	6.98	100,340	6.79	98,051	6.67
25~29	90,979	6.30	91,191	6.26	94,313	6.38	97,815	6.66
30~34	113,160	7.84	107,957	7.41	101,539	6.87	95,254	6.48
35~39	111,410	7.72	113,586	7.80	117,195	7.93	118,047	8.04
40~44	128,049	8.87	124,930	8.58	119,686	8.10	116,538	7.93
45~49	129,929	9.00	130,406	8.96	133,449	9.03	133,108	9.06
50~54	129,835	8.99	128,760	8.84	125,798	8.51	124,793	8.50
55~59	107,035	7.41	114,354	7.85	121,977	8.25	126,634	8.62
60~64	65,395	4.53	74,336	5.11	83,248	5.63	89,642	6.10
65~69	52,146	3.61	54,981	3.78	55,218	3.74	58,267	3.97
70~74	44,166	3.06	44,579	3.06	45,270	3.06	46,365	3.16
75~79	35,277	2.44	36,226	2.49	37,881	2.56	41,242	2.81
80세이상	40,911	2.83	44,222	3.04	47,625	3.22	50,725	3.45

주 : 1) 외국인수 제외. note: Foreigners excluded (Since 1998)

2) 주민등록인구통계 결과임

자료 : 데이터혁신담당관

## Population by Age(5-year age group) and Gender (Cont'd)

2018		2019		2020		
인구 Population	구 성 비 Composition	인구 Population	구 성 비 Composition	인구 Population	구 성 비 Composition	
1,481,844	100.00	1,482,249	100.00	1,473,943	100.00	Male
59,079	3.99	55,231	3.73	49,511	3.36	0~4yearsold
69,810	4.71	69,152	4.67	67,845	4.60	5~9
68,598	4.63	68,212	4.60	69,040	4.68	10~14
82,080	5.54	77,586	5.23	71,985	4.88	15~19
104,210	7.03	100,070	6.75	96,306	6.53	20~24
109,881	7.42	113,046	7.63	113,057	7.67	25~29
97,899	6.61	97,170	6.56	96,727	6.56	30~34
125,542	8.47	119,976	8.09	113,298	7.69	35~39
117,865	7.95	117,514	7.93	118,551	8.04	40~44
133,916	9.04	132,629	8.95	128,851	8.74	45~49
126,852	8.56	127,339	8.59	127,694	8.66	50~54
131,214	8.85	131,060	8.84	128,343	8.71	55~59
97,952	6.61	105,730	7.13	112,398	7.63	60~64
58,430	3.94	62,692	4.23	69,863	4.74	65~69
42,893	2.89	45,761	3.09	48,537	3.29	70~74
30,577	2.06	31,495	2.12	32,331	2.19	75~79
25,046	1.69	27,586	1.86	29,606	2.01	80over&unknown
1,472,798	100.00	1,474,777	100.00	1,468,885	100.00	Female
56,292	3.82	52,326	3.55	46,809	3.19	0~4yearsold
66,120	4.49	65,691	4.45	64,469	4.39	5~9
65,020	4.41	64,630	4.38	65,463	4.46	10~14
76,626	5.20	72,823	4.94	67,674	4.61	15~19
95,247	6.47	92,520	6.27	89,599	6.10	20~24
100,456	6.82	101,972	6.91	102,584	6.98	25~29
91,477	6.21	90,514	6.14	89,166	6.07	30~34
118,751	8.06	113,529	7.70	106,955	7.28	35~39
111,406	7.56	111,403	7.55	112,259	7.64	40~44
131,536	8.93	128,415	8.71	124,316	8.46	45~49
128,205	8.70	129,479	8.78	129,176	8.79	50~54
127,958	8.69	128,716	8.73	126,954	8.64	55~59
97,975	6.65	105,745	7.17	112,315	7.65	60~64
60,675	4.12	65,103	4.41	73,303	4.99	65~69
48,745	3.31	51,458	3.49	53,988	3.68	70~74
42,177	2.86	42,424	2.88	42,647	2.90	75~79
54,132	3.68	58,029	3.93	61,208	4.17	80over&unknown

## 5. 인구동태 Vital Statistics

단위 : 명, 쌍

Unit : person, couple

	출생 Live Births			사망 Deaths			혼인	이혼	
		남 Male	여 Female		남 Male	여 Female	Marriages	Divorces	
2015	25,491	13,193	12,298	13,452	7,493	5,959	17,118	7,116	2015
2016	23,609	12,005	11,604	14,119	7,716	6,403	16,092	7,097	2016
2017	20,445	10,578	9,867	14,290	7,876	6,414	15,235	6,988	2017
2018	20,087	10,286	9,801	15,316	8,400	6,916	14,850	7,011	2018
2019	18,522	9,607	8,915	15,131	8,322	6,809	13,401	7,176	2019
<b>2020</b>	<b>16,040</b>	<b>8,261</b>	<b>7,779</b>	<b>15,689</b>	<b>8,735</b>	<b>6,954</b>	<b>11,574</b>	<b>6,931</b>	<b>2020</b>
1월	1,538	811	727	1,487	822	665	1,113	603	Jan.
2월	1,326	657	669	1,329	746	583	1,086	550	Feb.
3월	1,474	771	703	1,286	712	574	1,073	402	Mar.
4월	1,416	714	702	1,252	695	557	870	623	Apr.
5월	1,357	701	656	1,247	676	571	998	622	May
6월	1,290	660	630	1,256	671	585	914	574	Jun.
7월	1,396	718	678	1,247	717	530	886	629	Jul.
8월	1,328	692	636	1,324	763	561	837	523	Aug.
9월	1,316	681	635	1,232	694	538	780	659	Sep.
10월	1,256	661	595	1,379	819	560	858	653	Oct.
11월	1,194	630	564	1,283	681	602	975	544	Nov.
12월	1,149	565	584	1,367	739	628	1,184	549	Dec.

자료 : 통계청 「인구동향조사」

Source : Statistics Korea

## 5-1. 군·구별 인구동태 Vital Statistics by County·District

단위 : 명, 쌍

Unit : person, couple

	출생 Live Births			사망 Deaths			혼인 Marriages	이혼 Divorces	
		남 Male	여 Female		남 Male	여 Female			
2015	25,491	13,193	12,298	13,452	7,493	5,959	17,118	7,116	2015
2016	23,609	12,005	11,604	14,119	7,716	6,403	16,092	7,097	2016
2017	20,445	10,578	9,867	14,290	7,876	6,414	15,235	6,988	2017
2018	20,087	10,286	9,801	15,316	8,400	6,916	14,850	7,011	2018
2019	18,522	9,607	8,915	15,131	8,322	6,809	13,401	7,176	2019
<b>2020</b>	<b>16,040</b>	<b>8,261</b>	<b>7,779</b>	<b>15,689</b>	<b>8,735</b>	<b>6,954</b>	<b>11,574</b>	<b>6,931</b>	<b>2020</b>
중 구	776	416	360	746	435	311	661	360	Jung-gu
동 구	219	116	103	531	294	237	172	145	Dong-gu
미추홀구	2,065	1,055	1,010	2,509	1,456	1,053	1,709	1,147	Michuhol-gu
연 수 구	2,525	1,275	1,250	1,424	750	674	1,539	570	Yeonsu-gu
남 동 구	2,831	1,461	1,370	2,728	1,531	1,197	2,095	1,308	Namdong-gu
부 평 구	2,399	1,249	1,150	2,825	1,560	1,265	1,872	1,138	bupyeong-gu
계 양 구	1,261	637	624	1,553	888	665	1,020	734	Gyeyang-gu
서 구	3,571	1,844	1,727	2,274	1,222	1,052	2,225	1,313	Seo-gu
강 화 군	313	178	135	904	505	399	195	161	Ganghwa-gun
웅 진 군	80	30	50	195	94	101	86	55	Ongjin-gun

자료 : 통계청 「인구동향조사」

Source : Statistics Korea



## 6. 인구이동<sup>1)</sup>

단위 : 명, %

	총 이 동 Total migrants						시도내 이동 Intra-Metropolitan City and Province migrants		
	전 입 In-migrants			전 출 Out-migrants				남자 Male	여자 Female
		남자 Male	여자 Female		남자 Male	여자 Female			
2015	473,223	239,932	233,291	463,685	235,452	228,233	174,846	86,356	88,490
2016	441,646	225,260	216,386	435,869	222,291	213,578	161,701	80,192	81,509
2017	473,223	239,932	233,291	463,685	235,452	228,233	174,846	86,356	88,490
2018	433,639	221,934	211,705	433,706	221,913	211,793	155,992	77,536	78,456
2019	420,014	216,280	203,734	422,351	217,562	204,789	150,091	75,206	74,885
<b>2020</b>	<b>444,556</b>	<b>227,420</b>	<b>217,136</b>	<b>460,304</b>	<b>235,580</b>	<b>224,724</b>	<b>163,316</b>	<b>81,224</b>	<b>82,092</b>
1월	31,221	16,160	15,061	32,134	16,625	15,509	9,729	4,883	4,846
2월	41,003	20,811	20,192	42,278	21,390	20,888	13,507	6,684	6,823
3월	41,888	21,379	20,509	44,279	22,651	21,628	15,279	7,645	7,634
4월	36,537	18,686	17,851	38,488	19,684	18,804	14,576	7,239	7,337
5월	35,727	18,257	17,470	36,833	18,889	17,944	13,812	6,840	6,972
6월	36,022	18,641	17,381	38,934	20,154	18,780	13,930	7,013	6,917
7월	35,145	18,083	17,062	37,000	19,040	17,960	13,156	6,548	6,608
8월	37,627	19,235	18,392	40,008	20,497	19,511	14,132	7,006	7,126
9월	36,519	18,614	17,905	37,855	19,222	18,633	14,219	7,064	7,155
10월	33,955	17,298	16,657	34,225	17,441	16,784	12,588	6,197	6,391
11월	36,104	18,514	17,590	36,039	18,482	17,557	13,517	6,773	6,744
12월	42,808	21,742	21,066	42,231	21,505	20,726	14,871	7,332	7,539

주 : 1) 주민등록 전입신고에 의한 자료이며 시도내 이동은 전입인구 기준, 국외이동은 제외  
자료 : 통계청 「인구이동통계연보」

## Migrants by Sex for province

Unit : person, %

시·도 간 이동 Inter-Metropolitan City and Province migrants						순 이동 Net-migrants			
전 입 In-migrants			전 출 Out-migrants						
	남자 Male	여자 Female		남자 Male	여자 Female		남자 Male	여자 Female	
158,601	82,805	75,796	149,063	78,325	70,738	9,538	4,480	5,058	
150,863	79,278	71,585	145,086	76,309	68,777	5,777	2,969	2,808	2015
158,601	82,805	75,796	149,063	78,325	70,738	9,538	4,480	5,058	2016
146,403	77,063	69,340	146,470	77,042	69,428	-67	21	-88	2017
143,933	76,224	67,709	146,270	77,506	68,764	-2,337	-1,282	-1,055	2018
146,930	77,095	69,835	162,678	85,255	77,423	-15,748	- 8,160	- 7,588	2019
12,301	6,472	5,829	13,214	6,937	6,277	-913	-465	-448	2020
15,119	7,827	7,292	16,394	8,406	7,988	-1,275	-579	-696	Jan.
14,284	7,441	6,843	16,675	8,713	7,962	-2,391	-1,272	-1,119	Feb.
10,624	5,635	4,989	12,575	6,633	5,942	-1,951	-998	-953	Mar.
11,195	5,873	5,322	12,301	6,505	5,796	-1,106	-632	-474	Apr.
11,130	5,943	5,187	14,042	7,456	6,586	-2,912	-1,513	-1,399	May
11,188	5,928	5,260	13,043	6,885	6,158	-1,855	-957	-898	Jun.
11,763	6,175	5,588	14,144	7,437	6,707	-2,381	-1,262	-1,119	Jul.
11,424	5,941	5,483	12,760	6,549	6,211	-1,336	-608	-728	Aug.
11,249	5,910	5,339	11,519	6,053	5,466	-270	-143	-127	Sep.
11,954	6,261	5,693	11,889	6,229	5,660	65	32	33	Oct.
14,699	7,689	7,010	14,122	7,452	6,670	577	237	340	Nov.
									Dec.

note: The figures of migrants are based on resident registration and Intra-Si, Gun and Gu migrants are based on in-migrating population

Source : National Statistical Office

## 6-1. 군·구별 인구이동<sup>1)</sup>

단위 : 명, %

	총 이 동 Total migrants						군 · 구내 Intra-Gun and Gu			군 · 구 간		
	전 입 In-migrants			전 출 Out-migrants						전 입 In-migrants		
		남자 Male	여자 Female		남자 Male	여자 Female		남자 Male	여자 Female		남자 Male	여자 Female
2015	473,223	239,932	233,291	463,685	235,452	228,233	174,846	86,356	88,490	139,776	70,771	69,005
2016	441,646	225,260	216,386	435,869	222,291	213,578	161,701	80,192	81,509	129,082	65,790	63,292
2017	409,465	209,605	199,860	411,135	210,493	200,642	147,772	73,322	74,450	118,622	60,737	57,885
2018	433,639	221,934	211,705	433,706	221,913	211,793	155,992	77,536	78,456	131,244	67,335	63,909
2019	420,014	216,280	203,734	422,351	217,562	204,789	150,091	75,206	74,885	125,990	64,850	61,140
<b>2020</b>	<b>444,556</b>	<b>227,420</b>	<b>217,136</b>	<b>460,304</b>	<b>235,580</b>	<b>224,724</b>	<b>163,316</b>	<b>81,224</b>	<b>82,092</b>	<b>134,310</b>	<b>69,101</b>	<b>65,209</b>
중 구	26,647	14,176	12,471	22,189	11,781	10,408	5,490	2,930	2,560	9,300	4,902	4,398
동 구	7,011	3,668	3,343	8,611	4,457	4,154	1,804	900	904	3,740	1,963	1,777
미추홀구	64,320	33,358	30,962	68,529	35,474	33,055	24,456	12,276	12,180	22,456	11,666	10,790
연 수 구	84,639	42,323	42,316	64,941	32,682	32,259	30,472	14,978	15,494	28,380	14,301	14,079
남 동 구	74,074	37,622	36,452	81,724	41,659	40,065	27,967	13,817	14,150	23,895	12,200	11,695
부 평 구	62,004	31,172	30,832	78,593	39,614	38,979	25,013	12,250	12,763	14,534	7,403	7,131
계 양 구	35,187	17,858	17,329	41,671	21,200	20,471	13,884	6,867	7,017	9,143	4,659	4,484
서 구	79,311	40,941	38,370	83,273	42,743	40,530	31,998	16,072	15,926	19,578	10,233	9,345
강 화 군	8,121	4,153	3,968	7,531	3,849	3,682	2,118	1,047	1,071	2,218	1,158	1,060
웅 진 군	3,242	2,149	1,093	3,242	2,121	1,121	114	87	27	1,066	616	450

주 : 1) 주민등록 전입신고 자료이며, 시군구내 이동은 전입인구 기준  
자료 : 통계청 「인구이동통계연보」

## Internal Migration by County·District

Unit : person, %

Inter-Gun and Gu			시 · 도간 Intra-Metropolitan City and Province migrants						순이동 Net-migrants			
전 출 Out-migrants			전 입 In-migrants			전 출 Out-migrants						
	남자 Male	여자 Female		남자 Male	여자 Female		남자 Male	여자 Female		남자 Male	여자 Female	
139,776	70,771	69,005	158,601	82,805	75,796	149,063	78,325	70,738	9,538	4,480	5,058	
129,082	65,790	63,292	150,863	79,278	71,585	145,086	76,309	68,777	5,777	2,969	2,808	2016
118,622	60,737	57,885	143,071	75,546	67,525	144,741	76,434	68,307	-1,670	-888	-782	2017
131,244	67,335	63,909	146,403	77,063	69,340	146,470	77,042	69,428	-67	21	-88	2018
125,990	64,850	61,140	143,933	76,224	67,709	146,270	77,506	68,764	-2,337	-1,282	-1,055	2019
134,310	69,101	65,209	146,930	77,095	69,835	162,678	85,255	77,423	-15,748	-8,160	-7,588	2020
7,318	3,903	3,415	11,857	6,344	5,513	9,381	4,948	4,433	4,458	2,395	2,063	Jung - gu
4,850	2,500	2,350	1,467	805	662	1,957	1,057	900	-1,600	-789	-811	Dong - gu
25,510	13,028	12,482	17,408	9,416	7,992	18,563	10,170	8,393	-4,209	-2,116	-2,093	Michuhol-gu
13,936	7,140	6,796	25,787	13,044	12,743	20,533	10,564	9,969	19,698	9,641	10,057	Yeonsu - gu
26,847	13,761	13,086	22,212	11,605	10,607	26,910	14,081	12,829	-7,650	-4,037	-3,613	Namdong - gu
23,185	11,831	11,354	22,457	11,519	10,938	30,395	15,533	14,862	-16,589	-8,442	-8,147	Bupyeong - gu
11,561	5,955	5,606	12,160	6,332	5,828	16,226	8,378	7,848	-6,484	-3,342	-3,142	Gyeyang - gu
18,503	9,607	8,896	27,735	14,636	13,099	32,772	17,064	15,708	-3,962	-1,802	-2,160	Seo - gu
1,581	813	768	3,785	1,948	1,837	3,832	1,989	1,843	590	304	286	Ganghwa - gun
1,019	563	456	2,062	1,446	616	2,109	1,471	638	0	28	-28	Ongjin - gun

note : The figures of migrants are based on resident registration and Intra-Si, Gun and Gu migrants are based on in-migrating population

Source : National Statistical Office

## 7. 주민등록 전입지별 인구이동(타시도 → 인천)

단위 : 명

	합계 Total			시내 Intra-city			서울 Seoul			부산 Busan		
	남 Male	여 Female		남 Male	여 Female		남 Male	여 Female		남 Male	여 Female	
2015	473,223	239,932	233,291	314,622	157,127	157,495	44,915	23,018	21,897	3,185	1,701	1,484
2016	441,646	225,260	216,386	290,783	145,982	144,801	43,745	22,443	21,302	3,092	1,679	1,413
2017	409,465	209,605	199,860	266,394	134,059	132,335	40,485	20,925	19,560	2,994	1,617	1,377
2018	433,639	221,934	211,705	287,236	144,871	142,365	41,233	21,256	19,977	2,902	1,590	1,312
2019	420,014	216,280	203,734	276,081	140,056	136,025	38,571	19,906	18,665	3,055	1,622	1,433
<b>2020</b>	<b>444,556</b>	<b>227,420</b>	<b>217,136</b>	<b>297,626</b>	<b>150,325</b>	<b>147,301</b>	<b>39,875</b>	<b>20,404</b>	<b>19,471</b>	<b>2,980</b>	<b>1,606</b>	<b>1,374</b>
1월	31,221	16,160	15,061	18,920	9,688	9,232	3,061	1,590	1,471	257	141	116
2월	41,003	20,811	20,192	25,884	12,984	12,900	3,809	1,961	1,848	338	162	176
3월	41,888	21,379	20,509	27,604	13,938	13,666	3,912	1,971	1,941	298	154	144
4월	36,537	18,686	17,851	25,913	13,051	12,862	2,982	1,520	1,462	257	131	126
5월	35,727	18,257	17,470	24,532	12,384	12,148	2,936	1,497	1,439	226	129	97
6월	36,022	18,641	17,381	24,892	12,698	12,194	3,081	1,607	1,474	247	127	120
7월	35,145	18,083	17,062	23,957	12,155	11,802	3,088	1,563	1,525	202	121	81
8월	37,627	19,235	18,392	25,864	13,060	12,804	3,185	1,617	1,568	224	126	98
9월	36,519	18,614	17,905	25,095	12,673	12,422	3,244	1,666	1,578	205	106	99
10월	33,955	17,298	16,657	22,706	11,388	11,318	3,149	1,616	1,533	199	107	92
11월	36,104	18,514	17,590	24,150	12,253	11,897	3,335	1,737	1,598	228	133	95
12월	42,808	21,742	21,066	28,109	14,053	14,056	4,093	2,059	2,034	299	169	130

주 : 국외 및 기타를 제외, 「10. 인구이동」의 수치와 일치  
 자료 : 통계청 「인구이동통계연보」

## Migrants by Place of Origin (Other Regions → Incheon)

Unit : person

대구 Daegu			광주Gwangju			대전 Daejeon			울 산Ulsan			세 종Sejong2)			
남 Male	여 Female		남 Male	여 Female		남 Male	여 Female		남 Male	여 Female		남 Male	여 Female		
1,987	1,016	971	2,167	1,144	1,023	2,516	1,377	1,139	1,249	666	583	451	240	211	2015
1,962	1,048	914	2,080	1,114	966	2,463	1,368	1,095	1,135	645	490	537	285	252	2016
1,930	1,058	872	2,000	1,075	925	2,458	1,339	1,119	1,033	583	450	632	327	305	2017
1,968	1,053	915	1,993	1,034	959	2,577	1,408	1,169	1,095	625	470	771	403	368	2018
2,090	1,165	925	2,035	1,076	959	2,567	1,391	1,176	1,199	695	504	901	472	429	2019
<b>2,112</b>	<b>1,146</b>	<b>966</b>	<b>1,887</b>	<b>963</b>	<b>924</b>	<b>2,594</b>	<b>1,406</b>	<b>1,188</b>	<b>1,053</b>	<b>578</b>	<b>475</b>	<b>901</b>	<b>485</b>	<b>416</b>	<b>2020</b>
195	114	81	188	96	92	271	139	132	90	50	40	105	59	46	Jan.
262	127	135	246	125	121	332	175	157	104	57	47	121	56	65	Feb.
220	120	100	218	105	113	268	149	119	112	57	55	77	42	35	Mar.
167	92	75	143	79	64	179	103	76	91	54	37	53	32	21	Apr.
173	102	71	151	61	90	182	91	91	56	26	30	81	50	31	May.
146	87	59	119	69	50	164	87	77	100	58	42	50	32	18	Jun.
154	97	57	106	52	54	181	102	79	72	35	37	59	35	24	Jul.
122	59	63	137	67	70	207	122	85	96	51	45	68	32	36	Aug.
160	87	73	121	72	49	193	107	86	79	45	34	62	29	33	Sep.
147	65	82	145	81	64	197	112	85	67	41	26	66	39	27	Oct.
154	82	72	126	67	59	186	96	90	82	49	33	76	37	39	Nov.
212	114	98	187	89	98	234	123	111	104	55	49	83	42	41	Dec.

Source : National Statistical office [Annual Report on the Internal Migration Station Statistics]

## 7. 주민등록 전입지별 인구이동(타시도 → 인천) (계속)

단위 : 명

	경 기 Gyeonggi			강 원 Gangwon			충 북 Chungbu			충 남 Chungnam		
		남 Male	여 Female		남 Male	여 Female		남 Male	여 Female		남 Male	여 Female
2015	71,513	37,139	34,374	5,058	2,734	2,324	3,509	1,890	1,619	6,636	3,521	3,115
2016	65,864	34,579	31,285	5,080	2,761	2,319	3,308	1,783	1,525	6,407	3,424	2,983
2017	61,797	32,511	29,286	4,663	2,503	2,160	3,416	1,787	1,629	6,251	3,377	2,874
2018	63,361	33,304	30,057	4,832	2,623	2,209	3,394	1,805	1,589	6,365	3,370	2,995
2019	62,673	33,340	29,333	4,596	2,437	2,159	3,463	1,844	1,619	6,599	3,558	3,041
<b>2020</b>	<b>64,709</b>	<b>34,109</b>	<b>30,600</b>	<b>4,353</b>	<b>2,279</b>	<b>2,074</b>	<b>3,385</b>	<b>1,798</b>	<b>1,587</b>	<b>6,775</b>	<b>3,579</b>	<b>3,196</b>
1월	5,012	2,640	2,372	473	263	210	399	212	187	611	334	277
2월	6,437	3,379	3,058	459	234	225	383	202	181	751	384	367
3월	5,835	3,088	2,747	513	268	245	318	165	153	709	369	340
4월	4,176	2,254	1,922	354	183	171	322	169	153	608	304	304
5월	5,077	2,655	2,422	291	155	136	260	136	124	501	273	228
6월	4,837	2,552	2,285	324	170	154	268	150	118	496	267	229
7월	5,184	2,759	2,425	270	137	133	248	142	106	502	267	235
8월	5,512	2,906	2,606	282	156	126	240	135	105	538	292	246
9월	5,260	2,750	2,510	291	142	149	226	123	103	475	241	234
10월	5,159	2,704	2,455	353	191	162	233	116	117	469	255	214
11월	5,446	2,870	2,576	344	172	172	226	115	111	507	258	249
12월	6,774	3,552	3,222	399	208	191	262	133	129	608	335	273

주 : 국외 및 기타를 제외, 「10. 인구이동」의 수치와 일치  
 자료 : 통계청 「인구이동통계연보」

## Migrants by Place of Origin (Other Regions → Incheon) (Cont'd)

Unit : person

전 북 Jeonbuk			전 남 Jeonnam			경 북 Gyeongbuk			경 남 Gyeongnam			제 주 Jeju			
남 Male	여 Female		남 Male	여 Female		남 Male	여 Female		남 Male	여 Female		남 Male	여 Female		
3,395	1,770	1,625	3,496	1,854	1,642	3,773	2,102	1,671	3,464	1,958	1,506	1,287	675	612	2015
3,415	1,802	1,613	3,537	1,816	1,721	3,557	1,947	1,610	3,267	1,843	1,424	1,414	741	673	2016
3,516	1,875	1,641	3,466	1,863	1,603	3,488	1,953	1,535	3,390	1,914	1,476	1,552	839	713	2017
3,724	1,997	1,727	3,509	1,811	1,698	3,662	2,032	1,630	3,279	1,829	1,450	1,738	923	815	2018
3,667	1,957	1,710	3,435	1,817	1,618	3,665	1,970	1,695	3,471	1,927	1,544	1,946	1,047	899	2019
<b>3,774</b>	<b>2,010</b>	<b>1,764</b>	<b>3,538</b>	<b>1,824</b>	<b>1,714</b>	<b>3,822</b>	<b>2,066</b>	<b>1,756</b>	<b>3,408</b>	<b>1,873</b>	<b>1,535</b>	<b>1,764</b>	<b>969</b>	<b>795</b>	<b>2020</b>
410	207	203	389	184	205	367	191	176	293	157	136	180	95	85	Jan.
466	232	234	406	195	211	389	183	206	361	199	162	255	156	99	Feb.
445	237	208	382	192	190	395	203	192	375	205	170	207	116	91	Mar.
266	135	131	293	154	139	327	191	136	288	173	115	118	61	57	Apr.
289	153	136	272	141	131	287	166	121	277	166	111	136	72	64	May.
300	180	120	256	146	110	337	203	134	273	143	130	132	65	67	Jun.
258	146	112	265	141	124	286	154	132	212	119	93	101	58	43	Jul.
251	129	122	254	139	115	271	147	124	248	126	122	128	71	57	Aug.
250	131	119	247	118	129	266	142	124	206	107	99	139	75	64	Sep.
226	123	103	222	117	105	245	134	111	265	147	118	107	62	45	Oct.
267	140	127	231	122	109	327	175	152	295	152	143	124	56	68	Nov.
346	197	149	321	175	146	325	177	148	315	179	136	137	82	55	Dec.

Source : National Statistical office [Annual Report on the Internal Migration Station Statistics]



## 8. 주민등록 전출지별 인구이동(인천→타시도)

단위 : 명

	합 계 Total			시 내 Intra-city			서 울 Seoul			부 산 Busan		
		남 Male	여 Female		남 Male	여 Female		남 Male	여 Female		남 Male	여 Female
2015	463,685	235,452	228,233	314,622	157,127	157,495	33,570	16,823	16,747	2,930	1,575	1,355
2016	435,869	222,291	213,578	290,783	145,982	144,801	32,486	16,378	16,108	2,616	1,401	1,215
2017	411,135	210,493	200,642	266,394	134,059	132,335	32,528	16,244	16,284	2,620	1,410	1,210
2018	433,706	221,913	211,793	287,236	144,871	142,365	32,415	16,290	16,125	2,107	1,158	949
2019	422,351	217,562	204,789	276,081	140,056	136,025	34,760	17,454	17,306	2,165	1,168	997
2020	460,304	235,580	224,724	297,626	150,325	147,301	38,409	19,078	19,331	2,381	1,289	1,092
1월	32,134	16,625	15,509	18,920	9,688	9,232	3,384	1,709	1,675	249	143	106
2월	42,278	21,390	20,888	25,884	12,984	12,900	4,185	2,059	2,126	263	142	121
3월	44,279	22,651	21,628	27,604	13,938	13,666	4,059	2,037	2,022	238	137	101
4월	38,488	19,684	18,804	25,913	13,051	12,862	3,092	1,528	1,564	187	97	90
5월	36,833	18,889	17,944	24,532	12,384	12,148	2,844	1,397	1,447	189	89	100
6월	38,934	20,154	18,780	24,892	12,698	12,194	3,371	1,741	1,630	217	120	97
7월	37,000	19,040	17,960	23,957	12,155	11,802	2,949	1,433	1,516	174	100	74
8월	40,008	20,497	19,511	25,864	13,060	12,804	3,090	1,552	1,538	193	107	86
9월	37,855	19,222	18,633	25,095	12,673	12,422	2,865	1,387	1,478	172	88	84
10월	34,225	17,441	16,784	22,706	11,388	11,318	2,674	1,352	1,322	150	86	64
11월	36,039	18,482	17,557	24,150	12,253	11,897	2,737	1,351	1,386	155	83	72
12월	42,231	21,505	20,726	28,109	14,053	14,056	3,159	1,532	1,627	194	97	97

주 : 국외 및 기타를 제외하여 10. 인구이동의 숫자와 동일하게 함.  
 자료 : 통계청 「인구이동통계연보」

## Migrants by Place of Destination(Incheon→Other Regions)

Unit : person

대 구 Daegu			광 주Gwangju			대 전 Daejeon			울 산 Ulsan			세 종 Sejong <sup>2)</sup>			
남 Male	여 Female		남 Male	여 Female		남 Male	여 Female		남 Male	여 Female		남 Male	여 Female		
1,691	926	765	1,894	1,010	884	2,756	1,498	1,258	1,359	766	593	1,496	785	711	2015
1,551	808	743	1,762	975	787	2,616	1,443	1,173	1,080	626	454	1,398	705	693	2016
1,590	870	720	1,518	827	691	2,552	1,375	1,177	962	543	419	1,265	630	635	2017
1,502	819	683	1,451	747	704	2,263	1,299	964	778	456	322	1,125	578	547	2018
1,542	846	696	1,349	750	599	2,359	1,327	1,032	757	435	322	1,186	620	566	2019
1,577	818	759	1,543	825	718	2,476	1,382	1,094	793	471	322	1,117	602	515	2020
157	76	81	136	76	60	241	137	104	67	42	25	109	57	52	Jan.
162	76	86	181	88	93	288	157	131	89	47	42	134	69	65	Feb.
211	93	118	151	87	64	256	151	105	90	49	41	101	52	49	Mar.
118	71	47	106	64	42	189	104	85	67	41	26	67	38	29	Apr.
91	49	42	144	77	67	200	110	90	39	25	14	72	38	34	May.
117	75	42	123	62	61	202	111	91	80	54	26	61	39	22	Jun.
103	57	46	107	56	51	176	99	77	74	41	33	93	51	42	Jul.
149	71	78	116	66		218	126	92	57	33	24	103	54	49	Aug.
117	62	55	102	48	54	191	103	88	58	33	25	84	43	41	Sep.
106	56	50	117	65	52	163	82	81	41	25	16	110	62	48	Oct.
97	49	48	115	63	52	159	93	66	66	38	28	86	46	40	Nov.
149	83	66	145	73	72	193	109	84	65	43	22	97	53	44	Dec.

Source : National Statistical office [Annual Report on the Internal Migration Station Statistics]

## 8. 주민등록 전출지별 인구이동(인천→타시도) (계속)

단위 : 명

	경 기 Gyeonggi			강 원 Gangwon			충 북 Chungbu			충 남 Chungnam		
		남 Male	여 Female		남 Male	여 Female		남 Male	여 Female		남 Male	여 Female
2015	66,353	34,623	31,730	5,904	3,308	2,596	4,624	2,572	2,052	9,101	4,901	4,200
2016	66,764	35,002	31,762	5,598	3,030	2,568	4,303	2,296	2,007	8,728	4,760	3,968
2017	67,838	35,883	31,955	5,396	2,958	2,438	4,051	2,196	1,855	8,730	4,772	3,958
2018	72,932	38,273	34,659	5,125	2,761	2,364	4,191	2,315	1,876	8,194	4,453	3,741
2019	70,868	37,700	33,168	5,190	2,796	2,394	3,999	2,203	1,796	7,671	4,260	3,411
<b>2020</b>	<b>81,497</b>	<b>42,757</b>	<b>38,740</b>	<b>5,544</b>	<b>3,020</b>	<b>2,524</b>	<b>4,268</b>	<b>2,380</b>	<b>1,888</b>	<b>8,102</b>	<b>4,455</b>	<b>3,647</b>
1월	6,134	3,191	2,943	476	265	211	353	203	150	651	351	300
2월	7,886	4,068	3,818	540	270	270	431	244	187	823	430	393
3월	8,416	4,381	4,035	592	325	267	412	229	183	726	394	332
4월	6,105	3,230	2,875	413	223	190	306	177	129	660	380	280
5월	6,220	3,323	2,897	399	216	183	345	201	144	633	344	289
6월	6,868	3,595	3,273	505	275	230	372	222	150	743	405	338
7월	6,819	3,658	3,161	453	264	189	311	170	141	676	371	305
8월	7,638	3,989	3,649	415	241	174	334	192	142	630	342	288
9월	6,706	3,468	3,238	393	209	184	296	160	136	625	356	269
10월	5,830	3,064	2,766	349	193	156	352	176	176	533	285	248
11월	6,002	3,103	2,899	442	236	206	313	163	150	638	378	260
12월	6,873	3,687	3,186	567	303	264	443	243	200	764	419	345

주 : 국외 및 기타를 제외하여 10. 인구이동의 숫자와 동일하게 함.

자료 : 통계청 「인구이동통계연보」

## Migrants by Place of Destination(Incheon→Other Regions) (Cont'd)

Unit : person

전 북 Jeonbuk			전 남 Jeonnam			경 북 Gyeongbuk			경 남 Gyeongnam			제 주 Jeju			
남 Male	여 Female		남 Male	여 Female		남 Male	여 Female		남 Male	여 Female		남 Male	여 Female		
3,581	1,922	1,659	3,876	2,081	1,795	3,982	2,261	1,721	3,670	2,096	1,574	2,276	1,178	1,098	2015
3,756	2,018	1,738	3,523	1,923	1,600	3,589	1,995	1,594	2,941	1,662	1,279	2,375	1,287	1,088	2016
3,502	1,939	1,563	3,205	1,762	1,443	3,352	1,932	1,420	2,919	1,619	1,300	2,713	1,474	1,239	2017
3,087	1,655	1,432	3,089	1,736	1,353	3,173	1,771	1,402	2,712	1,499	1,213	2,326	1,232	1,094	2018
2,970	1,617	1,353	3,227	1,764	1,463	3,274	1,864	1,410	2,700	1,542	1,158	2,253	1,160	1,093	2019
<b>3,321</b>	<b>1,805</b>	<b>1,516</b>	<b>3,242</b>	<b>1,813</b>	<b>1,429</b>	<b>3,394</b>	<b>1,882</b>	<b>1,512</b>	<b>2,719</b>	<b>1,520</b>	<b>1,199</b>	<b>2,295</b>	<b>1,158</b>	<b>1,137</b>	<b>2020</b>
263	143	120	272	144	128	299	170	129	242	146	96	181	84	97	Jan.
295	163	132	296	165	131	279	151	128	292	155	137	250	122	128	Feb.
328	179	149	308	166	142	336	188	148	257	144	113	194	101	93	Mar.
282	152	130	262	154	108	314	160	154	221	117	104	186	97	89	Apr.
239	134	105	243	136	107	250	143	107	217	123	94	176	100	76	May
284	148	136	296	172	124	365	207	158	220	126	94	218	104	114	Jun.
243	126	117	280	155	125	238	130	108	181	93	88	166	81	85	Jul.
294	157	137	270	155	115	245	139	106	216	122	94	176	91	85	Aug.
267	145	122	235	124	111	278	143	135	203	101	102	168	79	89	Sep.
249	133	116	182	107	75	223	123	100	228	135	93	212	109	103	Oct.
244	139	105	254	151	103	240	135	105	198	129	69	143	72	71	Nov.
333	186	147	344	184	160	327	193	134	244	129	115	225	118	107	Dec.

Source : National Statistical office [Annual Report on the Internal Migration Station Statistics]

## 9. 외국인 국적별 현황

단위 : 명

	총 계 Total			중 국 China			중 국 (한국계) china(Korean-Chinese)		
		남 Male	여 Female		남 Male	여 Female		남 Male	여 Female
2015	57,669	33,770	23,899	9,533	3,701	5,832	16,200	8,497	7,703
2016	59,103	34,394	24,709	10,220	3,966	6,254	15,445	8,190	7,255
2017	62,596	36,353	26,243	10,774	4,236	6,538	15,672	8,555	7,117
2018	67,869	39,200	28,669	11,007	4,295	6,712	17,939	9,884	8,055
2019	72,259	41,155	31,104	11,284	4,431	6,853	19,071	10,519	8,552
<b>2020</b>	<b>67,648</b>	<b>38,152</b>	<b>29,496</b>	<b>10,501</b>	<b>4,102</b>	<b>6,399</b>	<b>17,998</b>	<b>9,898</b>	<b>8,100</b>
중 구	3,927	1,984	1,943	914	417	497	872	447	425
동 구	855	466	389	148	39	109	224	125	99
미추홀구	8,903	4,488	4,415	2,110	866	1,244	2,478	1,334	1,144
연 수 구	12,419	6,617	5,802	1,026	358	668	977	524	453
남 동 구	11,584	7,523	4,061	1,532	612	920	2,659	1,479	1,180
부 평 구	13,919	7,113	6,806	2,951	1,217	1,734	7,833	4,394	3,439
계 양 구	3,154	1,362	1,792	511	150	361	774	386	388
서 구	11,850	7,888	3,962	1,251	421	830	2,089	1,171	918
강 화 군	822	549	273	47	17	30	83	35	48
웅 진 군	215	162	53	11	5	6	9	3	6

자료 : 데이터혁신담당관

## Registered Foreigners by Nationality

Unit : person

미 국 United States			베트남 Vietnam			일 본 Japan			
	남 Male	여 Female		남 Male	여 Female		남 Male	여 Female	
1,014	618	396	6,499	3,390	3,109	916	230	686	2015
998	616	382	6,536	3,297	3,239	913	232	681	2016
1,068	620	448	6,832	3,352	3,480	978	255	723	2017
1,110	597	513	7,222	3,503	3,719	1,037	262	775	2018
1,172	646	526	9,294	4,560	4,734	1,073	246	827	2019
<b>1,144</b>	<b>633</b>	<b>511</b>	<b>8,847</b>	<b>4,313</b>	<b>4,534</b>	<b>1,025</b>	<b>229</b>	<b>796</b>	<b>2020</b>
85	64	21	334	166	168	110	31	79	Jung-gu
4	2	2	120	51	69	15	2	13	Dong-gu
40	28	12	1,284	522	762	105	12	93	Michuhol-gu
663	345	318	1,732	958	774	214	88	126	Yeonsu-gu
81	41	40	1,892	1,076	816	120	21	99	Namdong-gu
82	44	38	940	330	610	143	18	125	bupyeong-gu
32	26	6	736	243	493	93	4	89	Gyeyang-gu
134	70	64	1,583	829	754	206	52	154	Seo-gu
14	10	4	166	96	70	19	1	18	Ganghwa-gun
9	3	6	60	42	18	-	-	-	Ongjin-gun

Source : Data Innovation Divison

## 9. 외국인 국적별 현황 (계속)

단위 : 명

	필리핀 Philippines			인도네시아 Indonesia			태 국 Thailand		
	남 Male	여 Female		남 Male	여 Female		남 Male	여 Female	
2015	2,795	1,913	882	2,230	2,127	103	1,964	1,567	397
2016	2,852	1,991	861	2,047	1,944	103	1,920	1,520	400
2017	2,841	1,966	875	1,831	1,729	102	1,895	1,456	439
2018	2,934	1,998	936	1,789	1,681	108	1,906	1,409	497
2019	2,838	1,863	975	1,671	1,562	109	1,862	1,337	525
2020	2,539	1,625	914	1,492	1,376	116	1,739	1,189	550
중 구	118	35	83	34	32	2	53	27	26
동 구	33	18	15	37	35	2	16	10	6
미추홀구	170	69	101	109	96	13	145	47	98
연 수 구	197	88	109	46	25	21	80	28	52
남 동 구	755	591	164	643	611	32	422	343	79
부 평 구	170	49	121	59	45	14	180	88	92
계 양 구	158	73	85	39	33	6	66	36	30
서 구	866	667	199	406	387	19	735	587	148
강 화 군	66	34	32	52	45	7	40	23	17
웅 진 군	6	1	5	67	67	-	2	-	2

자료 : 데이터혁신담당관

## Registered Foreigners by Nationality (Cont'd)

Unit : person

타이완 Taiwan			방글라데시 Bangladesh			기 타 Others			
남 Male	여 Female		남 Male	여 Female		남 Male	여 Female		
2,643	1,429	1,214	1,019	980	39	12,856	9,318	3,538	2015
2,609	1,411	1,198	1,010	965	45	14,553	10,262	4,291	2016
2,556	1,366	1,190	1,064	1,011	53	17,085	11,807	5,278	2017
2,509	1,330	1,179	1,112	1,045	67	19,304	13,196	6,108	2018
2,437	1,305	1,132	1,100	1,013	87	20,457	13,673	6,784	2019
2,339	1,257	1,082	977	893	84	19,047	12,637	6,410	2020
846	441	405	2	2	-	559	322	237	Jung-gu
91	48	43	8	8	-	159	128	31	Dong-gu
601	338	263	79	70	9	1,782	1,106	676	Michuhol-gu
191	94	97	48	31	17	7,245	4,078	3,167	Yeonsu-gu
136	78	58	325	314	11	3,019	2,357	662	Namdong-gu
210	113	97	63	53	10	1,288	762	526	bupyeong-gu
61	31	30	28	25	3	656	355	301	Gyeyang-gu
190	107	83	400	367	33	3,990	3,230	760	Seo-gu
12	6	6	24	23	1	299	259	40	Ganghwa-gun
1	1	-	-	-	-	50	40	10	Ongjin-gun

Source : Data Innovation Divison



## 10. 외국인과의 혼인

단위 : 건

	남편-전체혼인건수 Bridegroom-Marriage	한국인 남편+ 외국인 아내 Korean bridegroom+ Foreigner bride
2015	17,118	770
2016	16,092	812
2017	15,235	852
2018	14,850	1,025
2019	13,401	1,082
2020	11,574	655
중 구	661	53
동 구	172	11
미 추 홀 구	1,709	114
연 수 구	1,539	68
남 동 구	2,095	99
부 평 구	1,872	129
계 양 구	1,020	57
서 구	2,225	107
강 화 군	195	16
웅 진 군	86	1

주 : '남편혼인건수'는 아내의 국적과 상관없는 남자의 전체 혼인건수,

아내 혼인건수도 마찬가지로

자료 : 통계청 「인구동향조사」

## Total Domestic and International Marriages

Unit : case

아내-전체혼인건수 Bride-Marriage	한국인 아내+ 외국인 남편 Korean bride+Foreigner bridegroom	
16,694	307	2015
15,735	336	2016
14,928	314	2017
14,570	381	2018
13,027	344	2019
<b>11,755</b>	<b>255</b>	<b>2020</b>
594	14	Jung-gu
182	3	Dong-gu
1,785	36	Michuhol-gu
1,527	22	Yeonsu-gu
2,179	59	Namdong-gu
2,025	54	Bupyeong-gu
1,167	20	Gyeyang-gu
2,073	45	Seo-gu
173	2	Ganghwa-gun
50	-	Ongjin-gun

note: Bridegroom-Marriages is the number of total marriages of  
Bridegroom regardless of Bride's nationality. Vice versa for  
Bride-Marriages

Source : National Statistical Office

## 11. 사망원인별 사망

단위 : 명

	계			특정 감염성 및 기생충성질환			신생물			혈액 및 조혈기관 질환과 면역메커니즘을 침범하는 특정장애			내분비, 영양 및 대사질환		
	Total			Certain infectious and parasitic diseases			Neoplasms			Diseases of the blood and blood-forming organs and certain disorders involving the immune mechanism			Endocrine, nutritional and metabolic diseases		
	남 Male	여 Female		남 Male	여 Female		남 Male	여 Female		남 Male	여 Female		남 Male	여 Female	
2015	13,452	7,493	5,959	352	207	145	3,817	2,340	1,477	40	21	19	713	372	341
2016	14,119	7,716	6,403	365	191	174	4,065	2,477	1,588	27	14	13	726	375	351
2017	14,290	7,876	6,414	395	188	207	4,002	2,504	1,498	41	15	26	661	312	349
2018	15,316	8,400	6,916	408	193	215	4,075	2,512	1,563	34	13	21	598	287	311
2019	15,131	8,322	6,809	411	208	203	4,379	2,635	1,744	33	14	19	472	247	225
2020	15,689	8,735	6,954	495	268	227	4,475	2,761	1,714	50	23	27	518	282	236
0세	48	32	16	-	-	-	1	1	-	-	-	-	-	-	-
1-4세	7	4	3	1	-	1	-	-	-	-	-	-	1	1	-
5-9세	11	3	8	-	-	-	1	-	1	-	-	-	2	-	2
10-14세	17	10	7	-	-	-	5	5	-	-	-	-	-	-	-
15-19세	36	25	11	-	-	-	2	2	-	1	1	-	3	2	1
20-24세	64	39	25	-	-	-	7	6	1	1	-	1	1	-	1
25-29세	101	65	36	-	-	-	8	5	3	-	-	-	2	2	-
30-34세	126	83	43	2	1	1	20	7	13	-	-	-	-	-	-
35-39세	193	116	77	1	1	-	41	12	29	1	1	-	4	3	1
40-44세	275	181	94	7	5	2	70	34	36	1	1	-	9	7	2
45-49세	437	288	149	6	3	3	131	61	70	3	2	1	10	9	1
50-54세	611	424	187	10	8	2	203	112	91	1	1	-	24	18	6
55-59세	971	730	241	23	18	5	377	249	128	2	1	1	29	22	7
60-64세	1,241	913	328	28	19	9	524	363	161	4	1	3	46	29	17
65-69세	1,162	841	321	41	30	11	518	355	163	4	3	1	47	29	18
70-74세	1,387	954	433	37	22	15	582	423	159	5	2	3	51	31	20
75-79세	2,073	1,315	758	80	53	27	727	481	246	9	4	5	79	44	35
80-84세	2,542	1,250	1,292	109	56	53	642	372	270	9	3	6	96	45	51
85-89세	2,306	912	1,394	72	30	42	429	207	222	5	1	4	76	29	47
90세이상	2,079	550	1,529	78	22	56	187	66	121	4	2	2	37	11	26
연령미상	2	-	2	-	-	-	-	-	-	-	-	-	1	-	1

자료 : 「사망원인통계」 통계청 인구동향과

## Number of deaths by Cause of Death

Unit : deaths

정신 및 행동장애			신경계통의 질환			눈 및 눈 부속기의 질환			귀 및 유도의 질환			순환계통의 질환			
Mental and behavioural disorders			Diseases of the nervous system			Diseases of the eye and adnexa			Diseases of the ear and mastoid process			Diseases of the circulatory system			
남 Male	여 Female		남 Male	여 Female		남 Male	여 Female		남 Male	여 Female		남 Male	여 Female		
266	115	151	451	202	249	-	-	-	2	1	1	2,798	1,368	1,430	2015
257	123	134	449	193	256	-	-	-	-	-	-	2,917	1,409	1,508	2016
302	135	167	524	219	305	-	-	-	-	-	-	3,047	1,513	1,534	2017
278	140	138	524	220	304	1	-	1	-	-	-	3,215	1,535	1,680	2018
320	146	174	600	244	356	-	-	-	-	-	-	2,951	1,509	1,442	2019
253	116	137	619	248	371	-	-	-	-	-	-	2,786	1,370	1,416	2020
-	-	-	-	-	-	-	-	-	-	-	-	-	-	-	0 years
-	-	-	2	1	1	-	-	-	-	-	-	-	-	-	1~4
-	-	-	-	-	-	-	-	-	-	-	-	2	1	1	5~9
-	-	-	-	-	-	-	-	-	-	-	-	1	1	-	10~14
-	-	-	2	1	1	-	-	-	-	-	-	-	-	-	15~19
1	1	-	3	2	1	-	-	-	-	-	-	2	1	1	20~24
1	-	1	1	1	-	-	-	-	-	-	-	10	5	5	25~29
-	-	-	3	2	1	-	-	-	-	-	-	15	10	5	30~34
1	1	-	5	2	3	-	-	-	-	-	-	21	15	6	35~39
-	-	-	1	-	1	-	-	-	-	-	-	42	31	11	40~44
9	6	3	6	3	3	-	-	-	-	-	-	69	55	14	45~49
9	9	-	12	8	4	-	-	-	-	-	-	83	56	27	50~54
15	15	-	14	9	5	-	-	-	-	-	-	148	112	36	55~59
17	14	3	22	12	10	-	-	-	-	-	-	186	144	42	60~64
14	12	2	26	15	11	-	-	-	-	-	-	174	127	47	65~69
11	6	5	45	23	22	-	-	-	-	-	-	204	129	75	70~74
18	12	6	80	46	34	-	-	-	-	-	-	372	218	154	75~79
41	17	24	139	57	82	-	-	-	-	-	-	474	207	267	80~84
46	12	34	127	34	93	-	-	-	-	-	-	524	160	364	85~89
70	11	59	131	32	99	-	-	-	-	-	-	458	98	360	90 and over
-	-	-	-	-	-	-	-	-	-	-	-	1	-	1	unknown

Source : National Statistical Office

## 11. 사망원인별 사망 (계속)

단위 : 명

	호흡 계통의 질환			소화 계통의 질환			피부 및 피부조직의 질환			근골격 계통 및 결합조직의 질환			비뇨생식 계통의 질환		
	Diseases of the respiratory system			Diseases of the digestive system			Diseases of the skin and subcutaneous tissue			Diseases of the musculoskeletal system and connective tissue			Diseases of the genitourinary system		
	남 Male	여 Female		남 Male	여 Female		남 Male	여 Female		남 Male	여 Female		남 Male	여 Female	
2015	1,231	689	542	550	370	180	22	11	11	66	23	43	251	111	140
2016	1,379	780	599	611	365	246	36	12	24	66	24	42	349	145	204
2017	1,527	868	659	666	426	240	41	15	26	85	26	59	409	184	225
2018	1,902	1,063	839	689	444	245	33	18	15	53	13	40	463	216	247
2019	1,710	952	758	625	402	223	29	15	14	64	20	44	475	204	271
2020	1,834	1,085	749	734	472	262	29	13	16	51	24	27	557	240	317
0세	-	-	-	-	-	-	-	-	-	-	-	-	2	1	1
1-4세	1	1	-	-	-	-	-	-	-	-	-	-	-	-	-
5-9세	-	-	-	1	-	1	-	-	-	-	-	-	-	-	-
10-14세	1	-	1	-	-	-	-	-	-	-	-	-	-	-	-
15 - 19세	-	-	-	-	-	-	-	-	-	-	-	-	-	-	-
20-24세	2	1	1	1	1	-	-	-	-	-	-	-	-	-	-
25-29세	1	1	-	2	1	1	-	-	-	-	-	-	-	-	-
30-34세	3	1	2	4	3	1	-	-	-	1	1	-	1	1	-
35-39세	3	1	2	13	7	6	-	-	-	-	-	-	1	1	-
40-44세	3	3	-	19	13	6	1	-	1	1	1	-	4	3	1
45-49세	13	9	4	46	36	10	-	-	-	-	-	-	3	3	-
50-54세	27	22	5	73	57	16	2	2	-	2	2	-	10	8	2
55-59세	33	27	6	84	73	11	1	1	-	2	-	2	17	13	4
60-64세	72	56	16	96	78	18	-	-	-	1	-	1	24	15	9
65-69세	92	69	23	65	53	12	-	-	-	5	2	3	24	16	8
70-74세	148	122	26	62	37	25	2	1	1	9	5	4	52	28	24
75-79세	283	199	84	76	47	29	6	4	2	6	4	2	93	40	53
80-84세	398	214	184	78	34	44	3	1	2	9	5	4	132	51	81
85-89세	409	219	190	52	17	35	5	1	4	4	2	2	105	40	65
90세이상	345	140	205	62	15	47	9	3	6	11	2	9	89	20	69
연령미상	-	-	-	-	-	-	-	-	-	-	-	-	-	-	-

자료 : 「사망원인통계」 통계청 인구동향과

## Number of deaths by Cause of Death (Cont'd)

Unit : deaths

임신, 출산 및 산후기 Pregnancy, childbirth and the puerperium			출생전후기에 기원한 특정병태 Certain conditions originating in the perinatal period			선천기형, 변형 및 염색체 이상 Congenital malformations, deformations and chromosomal abnormalities			달리 분류되지 않은 증상, 징후 Symptoms, signs and abnormal clinical and laboratory findings, not elsewhere classified			질병이환 및 사망의 외인 External causes of morbidity and mortality			
남 Male	여 Female		남 Male	여 Female		남 Male	여 Female		남 Male	여 Female		남 Male	여 Female		
2		2	47	32	15	26	13	13	1,347	589	758	1,471	1,029	442	2015
4		4	41	28	13	19	8	11	1,346	580	766	1,462	992	470	2016
1	-	1	40	21	19	26	12	14	1,207	520	687	1,316	918	398	2017
1	-	1	34	24	10	20	8	12	1,525	665	860	1,463	1,049	414	2018
1	-	1	25	16	9	20	9	11	1,577	703	874	1,439	998	441	2019
2	-	2	21	16	5	24	12	12	1,789	810	979	1,452	995	457	2020
-	-	-	21	16	5	12	6	6	5	2	3	7	6	1	0 years
-	-	-	-	-	-	-	-	-	1	1	-	1	-	1	1~4
-	-	-	-	-	-	1	-	1	-	-	-	4	2	2	5~9
-	-	-	-	-	-	-	-	-	1	-	1	9	4	5	10~14
-	-	-	-	-	-	-	-	-	1	1	-	27	18	9	15~19
-	-	-	-	-	-	2	1	1	4	3	1	40	23	17	20~24
-	-	-	-	-	-	1	1	-	6	2	4	69	47	22	25~29
-	-	-	-	-	-	-	-	-	3	1	2	74	56	18	30~34
1	-	1	-	-	-	1	-	1	10	7	3	90	65	25	35~39
1	-	1	-	-	-	-	-	-	25	21	4	91	62	29	40~44
-	-	-	-	-	-	1	1	-	33	26	7	107	74	33	45~49
-	-	-	-	-	-	-	-	-	44	37	7	111	84	27	50~54
-	-	-	-	-	-	-	-	-	82	68	14	144	122	22	55~59
-	-	-	-	-	-	2	-	2	64	50	14	155	132	23	60~64
-	-	-	-	-	-	2	2	-	70	61	9	80	67	13	65~69
-	-	-	-	-	-	-	-	-	97	65	32	82	60	22	70~74
-	-	-	-	-	-	1	-	1	152	93	59	91	70	21	75~79
-	-	-	-	-	-	1	1	-	305	138	167	106	49	57	80~84
-	-	-	-	-	-	-	-	-	367	125	242	85	35	50	85~89
-	-	-	-	-	-	-	-	-	519	109	410	79	19	60	90 and over
-	-	-	-	-	-	-	-	-	-	-	-	-	-	-	unknown

Source : National Statistical Office

## 11-1. 사망원인별 사망(군구별)

단위 : 명

	계			특정 감염성 및 기생충성질환			신생물			혈액 및 조혈기관 질환과 면역메커니즘을 침범하는 특정장애			내분비, 영양 및 대사질환		
	Total			Certain infectious and parasitic diseases			Neoplasms			Diseases of the blood and blood-forming organs and certain disorders involving the immune mechanism			Endocrine, nutritional and metabolic diseases		
	남 Male	여 Female		남 Male	여 Female		남 Male	여 Female		남 Male	여 Female		남 Male	여 Female	
2015	13,452	7,493	5,959	352	207	145	3,817	2,340	1,477	40	21	19	713	372	341
2016	14,119	7,716	6,403	365	191	174	4,065	2,477	1,588	27	14	13	726	375	351
2017	14,290	7,876	6,414	395	188	207	4,002	2,504	1,498	41	15	26	661	312	349
2018	15,316	8,400	6,916	408	193	215	4,075	2,512	1,563	34	13	21	598	287	311
2019	15,131	8,322	6,809	411	208	203	4,379	2,635	1,744	33	14	19	472	247	225
2020	15,689	8,735	6,954	495	268	227	4,475	2,761	1,714	50	23	27	518	282	236
중 구	746	435	311	25	14	11	216	139	77	2	2	-	26	14	12
동 구	531	294	237	17	6	11	155	104	51	1	1	-	27	14	13
미추홀구	2,509	1,456	1,053	89	50	39	718	465	253	10	3	7	85	42	43
연수구	1,424	750	674	38	19	19	432	251	181	1	-	1	50	23	27
남동구	2,728	1,531	1,197	81	41	40	793	470	323	10	4	6	93	53	40
부평구	2,825	1,560	1,265	88	47	41	812	497	315	8	4	4	88	46	42
계양구	1,553	888	665	43	31	12	457	293	164	4	2	2	59	37	22
서구	2,274	1,222	1,052	74	38	36	626	363	263	11	4	7	62	40	22
강화군	904	505	399	30	17	13	212	151	61	1	1	-	24	11	13
옹진군	195	94	101	10	5	5	54	28	26	2	2	-	4	2	2

자료 : 「사망원인통계」 통계청 인구동향과

## Number of deaths in County·District by Cause of Death

Unit : deaths

정신 및 행동장애			신경계통의 질환			눈 및 눈 부속기의 질환			귀 및 유도의 질환			순환계통의 질환			
Mental and behavioural disorders			Diseases of the nervous system			Diseases of the eye and adnexa			Diseases of the ear and mastoid process			Diseases of the circulatory system			
남	여		남	여		남	여		남	여		남	여		
Male	Female		Male	Female		Male	Female		Male	Female		Male	Female		
266	115	151	451	202	249	-	-	-	2	1	1	2,798	1,368	1,430	2015
257	123	134	449	193	256	-	-	-	-	-	-	2,917	1,409	1,508	2016
302	135	167	524	219	305	-	-	-	-	-	-	3,047	1,513	1,534	2017
278	140	138	524	220	304	1	-	1	-	-	-	3,215	1,535	1,680	2018
320	146	174	600	244	356	-	-	-	-	-	-	2,951	1,509	1,442	2019
253	116	137	619	248	371	-	-	-	-	-	-	2,786	1,370	1,416	2020
14	9	5	30	9	21	-	-	-	-	-	-	116	60	56	Jung - gu
13	6	7	23	7	16	-	-	-	-	-	-	92	35	57	Dong - gu
50	18	32	92	36	56	-	-	-	-	-	-	494	259	235	Michuhol-gu
34	10	24	75	30	45	-	-	-	-	-	-	273	134	139	Yeonsu - gu
57	21	36	130	57	73	-	-	-	-	-	-	510	245	265	Namdong - gu
32	20	12	96	36	60	-	-	-	-	-	-	496	252	244	Bupyeong - gu
16	7	9	64	32	32	-	-	-	-	-	-	262	116	146	Gyeyang - gu
25	16	9	73	26	47	-	-	-	-	-	-	355	167	188	Seo - gu
11	9	2	26	13	13	-	-	-	-	-	-	152	82	70	Ganghwa - gun
1	-	1	10	2	8	-	-	-	-	-	-	36	20	16	Ongjin - gun

Source : National Statistical Office



## 11-1. 사망원인별 사망(군구별) (계속)

단위 : 명

	호흡 계통의 질환			소화 계통의 질환			피부 및 피부조직의 질환			근골격 계통 및 결합조직의 질환			비뇨생식 계통의 질환		
	Diseases of the respiratory system			Diseases of the digestive system			Diseases of the skin and subcutaneous tissue			Diseases of the musculoskeletal system and connective tissue			Diseases of the genitourinary system		
	남 Male	여 Female		남 Male	여 Female		남 Male	여 Female		남 Male	여 Female		남 Male	여 Female	
2015	1,231	689	542	550	370	180	22	11	11	66	23	43	251	111	140
2016	1,379	780	599	611	365	246	36	12	24	66	24	42	349	145	204
2017	1,527	868	659	666	426	240	41	15	26	85	26	59	409	184	225
2018	1,902	1,063	839	689	444	245	33	18	15	53	13	40	463	216	247
2019	1,710	952	758	625	402	223	29	15	14	64	20	44	475	204	271
2020	1,834	1,085	749	734	472	262	29	13	16	51	24	27	557	240	317
중 구	63	41	22	41	21	20	2	-	2	4	3	1	32	15	17
동 구	70	46	24	20	13	7	-	-	-	2	-	2	26	12	14
미추홀구	277	173	104	110	71	39	6	3	3	7	3	4	94	36	58
연 수 구	159	93	66	54	37	17	5	3	2	5	2	3	60	26	34
남 동 구	312	193	119	156	100	56	5	2	3	11	6	5	88	39	49
부 평 구	318	189	129	117	71	46	5	2	3	8	5	3	90	39	51
계 양 구	181	113	68	72	58	14	1	1	-	2	-	2	44	20	24
서 구	283	148	135	116	72	44	3	1	2	8	4	4	87	34	53
강 화 군	152	80	72	42	26	16	1	-	1	2	1	1	31	15	16
웅 진 군	19	9	10	6	3	3	1	1	-	2	-	2	5	4	1

자료 : 「사망원인통계」 통계청 인구동향과

## Number of deaths in County·District by Cause of Death (Cont'd)

Unit : deaths

임신, 출산 및 산후기 Pregnancy, childbirth and the puerperium			출생전후기에 기원한 특정병태 Certain conditions originating in the perinatal period			선천기형, 변형 및 염색체 이상 Congenital malformations, deformations and chromosomal abnormalities			달리 분류되지 않은 증상, 징후 Symptoms, signs and abnormal clinical findings, not elsewhere classified			질병이환 및 사망의 외인 External causes of morbidity and mortality			
	남 Male	여 Female	남 Male	여 Female		남 Male	여 Female		남 Male	여 Female		남 Male	여 Female		
2	-	2	47	32	15	26	13	13	1,347	589	758	1,471	1,029	442	2015
4	-	4	41	28	13	19	8	11	1,346	580	766	1,462	992	470	2016
1	-	1	40	21	19	26	12	14	1,207	520	687	1,316	918	398	2017
1	-	1	34	24	10	20	8	12	1,525	665	860	1,463	1,049	414	2018
1	-	1	25	16	9	20	9	11	1,577	703	874	1,439	998	441	2019
2	-	2	21	16	5	24	12	12	1,789	810	979	1,452	995	457	2020
-	-	-	4	3	1	-	-	-	84	45	39	87	60	27	Jung - gu
-	-	-	-	-	-	-	-	-	55	29	26	30	21	9	Dong - gu
-	-	-	6	4	2	2	-	2	239	126	113	230	167	63	Michuhol-gu
1	-	1	5	4	1	3	1	2	104	44	60	125	73	52	Yeonsu - gu
-	-	-	2	2	-	3	2	1	217	110	107	260	186	74	Namdong - gu
-	-	-	3	3	-	6	3	3	408	177	231	250	169	81	Bupyeong - gu
-	-	-	-	-	-	3	2	1	203	81	122	142	95	47	Gyeyang - gu
1	-	1	1	-	1	5	3	2	291	130	161	253	176	77	Seo - gu
-	-	-	-	-	-	2	1	1	160	60	100	58	38	20	Ganghwa - gun
-	-	-	-	-	-	-	-	-	28	8	20	17	10	7	Ongjin - gun

Source : National Statistical Office

## 12. 혼인율

단위 : 천명당 건

	구 분	일반혼인율 General Marriage Rate	15 ~ 19세 years old	20 ~ 24세 years old	25 ~ 29세 years old	30 ~ 34세 years old	35 ~ 39세 years old
2015	남	13.9	0.7	5.3	39.8	58.5	22.8
	여	13.7	1.7	13.6	67.2	46.3	14.0
2016	남	12.9	0.6	5.2	35.9	54.8	23.0
	여	12.6	1.3	12.5	60.7	45.8	14.3
2017	남	12.1	0.5	4.7	33.4	51.9	22.1
	여	11.8	1.1	11.4	55.8	44.9	14.1
2018	남	11.7	0.4	4.4	30.6	51.0	22.7
	여	11.5	1.1	10.1	53.2	44.4	14.9
2019	남	10.5	0.2	3.5	26.3	45.6	20.5
	여	10.2	1.0	7.9	45.3	41.7	14.1
2020	남	9.1	0.3	3.4	24.0	40.0	18.3
	여	9.2	0.8	7.5	40.5	38.6	13.0

자료 : 통계청 「인구동향조사」

## 13. 이혼율

단위 : 천명당 건

	구 분	일반혼인율 General Marriage Rate	15 ~ 19세 years old	20 ~ 24세 years old	25 ~ 29세 years old	30 ~ 34세 years old	35 ~ 39세 years old
2015	남	5.8	-	0.7	2.3	6.2	8.6
	여	5.8	0.1	1.8	5.1	8.3	10.0
2016	남	5.7	-	0.7	2.2	6.1	8.1
	여	5.7	-	1.8	4.3	8.6	9.6
2017	남	5.6	-	0.7	2.6	6.3	8.1
	여	5.6	0.1	1.7	5.2	8.2	9.8
2018	남	5.5	-	0.7	2.4	5.7	8.2
	여	5.6	0.1	1.7	4.8	8.2	10.0
2019	남	5.6	-	0.7	2.2	5.6	7.6
	여	5.7	0.1	1.6	4.5	8.4	9.5
2020	남	5.4	-	0.6	2.2	5.0	7.2
	여	5.5	0.1	1.3	4.4	7.4	8.9

자료 : 통계청 「인구동향조사」

## Marriage Rate

Unit : case per 1,000 population

40 ~ 44세 years old	45 ~ 49세 years old	50 ~ 54세 years old	55 ~ 59세 years old	60 ~ 64세 years old	65 ~ 69세 years old	70 ~ 74세 years old	75세 이상 75 years old and more	
9.5	5.4	4.2	3.6	2.5	1.6	1.1	0.9	2015
6.6	4.8	4.0	2.8	1.7	0.9	0.4	0.1	
9.1	5.6	4.2	3.2	2.3	1.8	1.0	0.6	2016
6.3	4.7	4.1	2.3	1.6	0.9	0.3	0.1	
9.1	5.7	4.2	3.3	2.3	1.8	0.9	0.6	2017
6.2	4.6	4.0	2.7	1.6	0.6	0.5	0.3	
9.5	5.5	4.2	3.4	2.6	1.6	1.3	0.6	2018
6.2	4.7	3.8	2.8	1.7	0.9	0.5	0.1	
9.3	5.4	4.3	2.3	3.6	2.4	1.5	1.0	2019
6.3	4.2	3.5	1.3	2.5	1.6	0.9	0.6	
6.9	4.4	3.4	2.7	2.2	1.4	1.2	0.8	2020
5.6	3.6	3.1	2.4	1.5	0.9	0.7	0.1	

Source : National Statistical Office

## Divorce Rate

Unit : case per 1,000 population

40 ~ 44세 years old	45 ~ 49세 years old	50 ~ 54세 years old	55 ~ 59세 years old	60 ~ 64세 years old	65 ~ 69세 years old	70 ~ 74세 years old	75세 이상 75 years old and more	
9.3	10.0	8.5	6.9	4.8	4.3	2.8	1.3	2015
10.8	9.7	7.5	5.1	3.2	2.1	1.0	0.2	
9.0	10.0	8.9	6.8	5.4	4.1	2.0	1.5	2016
10.9	9.6	7.1	5.5	3.4	2.0	0.9	0.3	
8.5	9.5	8.7	6.4	4.9	3.8	3.2	1.6	2017
10.3	9.9	7.0	5.0	3.3	2.7	1.3	0.2	
9.0	9.1	8.5	6.7	5.0	4.2	3.3	1.4	2018
9.8	9.7	7.5	5.2	4.0	2.3	1.5	0.3	
9.0	8.9	9.2	6.8	6.0	4.6	3.3	2.3	2019
10.2	9.4	8.0	5.9	4.8	2.7	1.7	0.4	
8.7	8.6	8.2	7.4	5.4	5.3	3.9	1.7	2020
9.3	9.2	7.8	6.0	5.1	3.3	1.6	0.4	

Source : National Statistical Office

## 14. 여성가구주 현황

단위 : 가구, %

	일반가구수1) (A) No. of general households	연령별 여성가구주 가구(B)			
		계 Total	19세 이하 Under 19	20~29세 20~29 years old	30~39세 30~39 years old
2015	1,045,417	295,327	1,213	23,533	48,234
2016	1,062,828	305,388	1,295	24,207	47,789
2017	1,080,285	316,979	1,280	25,675	48,075
2018	1,094,749	328,376	858	26,868	48,716
2019	1,120,576	344,496	1,030	31,514	49,521
<b>2020</b>	<b>1,147,200</b>	<b>364,280</b>	<b>1,456</b>	<b>36,488</b>	<b>50,952</b>
중 구	59,494	19,412	22	3,887	3,045
동 구	25,234	8,312	57	366	679
미추홀구	168,908	57,820	443	7,289	7,482
연 수 구	141,117	40,139	448	4,771	6,703
남 동 구	207,421	68,778	97	6,514	9,744
부 평 구	193,963	64,216	81	5,296	8,663
계 양 구	113,632	36,712	231	2,669	4,400
서 구	200,854	57,754	65	5,286	9,569
강 화 군	27,827	8,590	10	271	498
웅 진 군	8,750	2,547	X	139	169

주 : 1) 일반가구를 대상으로 집계(비혈연가구, 1인가구 포함), 단, 집단가구(6인 이상 비혈연가구, 기숙사, 사회시설 등) 및 외국인 가구는 제외

2) 여성가구주 가구 비율 = (B)/(A) \* 100

자료 : 「인구주택총조사」 통계청 인구총조사과

## Female Household Heads

Unit : household, %

No. of Female household by age-group					여성가구주 가구 비율 <sup>2)</sup>  Female household rate	
40~49세 40~49 years old	50~59세 50~59 years old	60~69세 60~69 years old	70~79세 70~79 years old	80세 이상 80 years old and more		
67,740	71,107	39,919	29,576	14,005	28.25	2015
67,787	74,111	43,754	30,940	15,503	28.73	2016
67,853	76,746	47,576	32,914	16,857	29.34	2017
67,380	79,418	52,064	34,682	18,390	30.00	2018
66,914	81,754	57,024	36,381	20,355	30.74	2019
<b>68,288</b>	<b>83,417</b>	<b>63,272</b>	<b>38,250</b>	<b>22,155</b>	<b>31.75</b>	<b>2020</b>
3,251	3,232	2,907	1,994	1,074	32.63	Jung-gu
1,249	1,565	1,824	1,607	965	32.94	Dong-gu
9,802	11,943	10,398	6,723	3,740	34.23	Michuhol-gu
8,781	9,025	5,554	2,962	1,895	28.44	Yeonsu-gu
13,192	15,858	12,401	7,218	3,753	33.16	Namdong-gu
11,248	15,443	12,036	7,182	4,266	33.11	Bupyeong-gu
6,952	10,258	6,539	3,527	2,136	32.31	Gyeyang-gu
12,585	13,882	9,107	4,786	2,474	28.75	Seo-gu
936	1,705	1,928	1,784	1,458	30.87	Ganghwa-gun
292	506	578	467	394	29.11	Ongjin-gun

Note : 1) Counted typical households(not related by blood and one-person-home included), Multiple household (not related by blood if more than 6people, dormitory and other social organizations and etc.) and foreigner household are excluded

Source : Statistics Korea「Population and Housing Census」

## 15. 다문화 가구 및 가구원

단위 : 가구, 명

	다문화 가구 Multicultural Households	총 계 Total	내국인(출생) <sup>1)</sup> Korean(natural)
2015	18,394	53,629	32,944
2016	20,279	60,005	36,019
2017	20,641	60,809	35,312
2018	22,276	65,112	37,310
2019	24,084	70,222	40,058
<b>2020</b>	<b>25,449</b>	<b>73,298</b>	<b>41,990</b>
중 구	1,479	4,099	2,309
동 구	503	1,501	967
미 추 홀 구	3,724	10,627	6,051
연 수 구	2,314	6,841	4,239
남 동 구	4,339	12,522	7,408
부 평 구	6,147	16,587	7,734
계 양 구	2,066	6,300	4,046
서 구	4,396	13,142	8,013
강 화 군	388	1,374	1,007
웅 진 군	93	305	216

주 : 1) 출생에 의한 대한민국 국민인 자이며, 한국인 배우자 또는 한국인 자녀

2) 국적법상 귀화에 의한 국적취득자로 현재 대한민국 국민인 자

3) 내국인(귀화자 포함)과 결혼한 외국인

4) 그 외 가구 내 외국인

자료 : 「인구주택총조사」통계청 인구총조사과

## Multicultural Households and Household Members

Unit : household, person

내국인(귀화) <sup>2)</sup>	외국인(결혼이민자) <sup>3)</sup>	외국인(기타) <sup>4)</sup>	
Korean(naturalized)	foreigner(marriage-based immigrants)	Foreigner(etc)	
9,745	8,676	2,264	2015
11,060	9,830	3,096	2016
12,440	10,116	2,941	2017
13,480	10,840	3,482	2018
14,583	11,500	4,081	2019
<b>16,014</b>	<b>11,740</b>	<b>3,554</b>	<b>2020</b>
811	759	220	Jung-gu
287	201	46	Dong-gu
2,343	1,693	540	Michuhol-gu
1,043	1,303	256	Yeonsu-gu
2,557	1,991	566	Namdong-gu
5,153	2,545	1,155	Bupyeong-gu
1,092	943	219	Gyeyang-gu
2,505	2,102	522	Seo-gu
176	167	24	Ganghwa-gun
47	36	6	Ongjin-gun

note : 1) Household members who are Korean and entitled with Korean citizenship at birth

2) Households members who are Korean and has acquired Korean citizenship under the Nationality Act in Korea

3) Household members who are foreigners married to a Korean (incl. a naturalized Korean)

4) Other foreigners within a household

Source : Statistics Korea



## 16.가구원수별 가구(일반가구<sup>1)</sup>)

단위 : 가구, 명

	일반가구 Type of occupancy (household)	가구원수별 가구		
		1 Size of household members-1	2 Size of household members-2	3 Size of household members-3
2015	1,045,417	243,678	265,079	245,135
2016	1,062,828	254,076	270,903	249,208
2017	1,080,285	266,434	281,547	250,528
2018	1,094,749	275,898	292,339	252,372
2019	1,120,576	297,865	305,688	253,332
<b>2020</b>	<b>1,147,200</b>	<b>324,841</b>	<b>316,387</b>	<b>251,928</b>
중 구	59,494	23,101	15,687	10,506
동 구	25,234	7,335	7,878	5,207
미 추 홀 구	168,908	56,472	48,425	33,280
연 수 구	141,117	34,745	34,288	34,516
남 동 구	207,421	59,396	57,368	44,712
부 평 구	193,963	53,636	54,155	43,930
계 양 구	113,632	29,622	31,527	26,342
서 구	200,854	48,799	52,900	47,576
강 화 군	27,827	8,095	11,179	4,624
웅 진 군	8,750	3,640	2,980	1,235

주 : 1) 일반가구\*를 대상으로 집계.

단, 집단가구(6인 이상 비혈연가구, 기숙사, 사회시설 등) 및 외국인가구 제외

\* 일반가구( 일반가구내 외국인도 포함)

- 가족으로 이루어진 가구

- 가족과 5인 이하의 남남이 함께 사는 가구

- 1인가구

- 가족이 아닌 남남끼리 함께 사는 5인 이하의 가구

자료 : 「인구주택총조사」통계청 인구총조사과

## Households by Household Members

Unit : household, person

Number of household by size				평균가구원수 Average size of household members (In person)	
4 Size of household members-4	5 Size of household members-5	6 Size of household members-6	7인이상 Size of household members-7 and over		
220,538	55,230	12,253	3,504	2.6	2015
218,672	54,482	12,030	3,457	2.6	2016
214,177	52,948	11,430	3,221	2.6	2017
210,146	50,625	10,505	2,864	2.6	2018
203,577	47,920	9,663	2,531	2.5	2019
<b>198,528</b>	<b>44,949</b>	<b>8,440</b>	<b>2,127</b>	<b>2.4</b>	<b>2020</b>
7,787	1,928	385	100	2.2	Jung-gu
3,695	906	174	39	2.4	Dong-gu
23,492	5,731	1,195	313	2.3	Michuhol-gu
30,138	6,121	1,070	239	2.6	Yeonsu-gu
35,905	8,160	1,511	369	2.4	Namdong-gu
33,386	7,209	1,321	326	2.4	Bupyeong-gu
20,701	4,493	740	207	2.5	Gyeyang-gu
40,192	9,287	1,686	414	2.6	Seo-gu
2,605	932	294	98	2.2	Ganghwa-gun
627	182	64	22	2.0	Ongjin-gun

Note : 1) General households to aggregate. however, group house(more 6person non blood relation household, dormitory, society establishment and etc) and foreign households were excluded

Source : Statistics Korea

# 제61회 인천통계연보

2021



INCHEON STATISTICAL YEARBOOK



노동

Labor



## 1. 경제활동인구총괄

단위 : 천명

	15세 이상 인구				
		경제활동인구 Economically active population			비경제활동인구
			취업자 Employed persons	실업자 Unemployed persons	
	합 계				
2015	2,433	1,567	1,488	79	867
2016	2,461	1,598	1,520	78	863
2017	2,485	1,607	1,533	75	878
2018	2,503	1,645	1,575	70	858
2019	2,529	1,653	1,581	72	876
2020	2 544	1 634	1 560	74	910
1/4	2 540	1 628	1 553	75	913
2/4	2 542	1 641	1 561	80	901
3/4	2 545	1 636	1 570	67	909
4/4	2 548	1 632	1 556	76	916
	남 자				
2015	1,202	912	865	48	289
2016	1,214	932	883	48	283
2017	1,227	937	888	50	290
2018	1,235	943	902	40	293
2019	1,250	940	899	41	309
2020	1,258	932	890	41	326
1/4	1,256	930	891	39	326
2/4	1,257	938	895	43	319
3/4	1,258	932	893	39	326
4/4	1,260	926	882	44	334
	여 자				
2015	1,232	654	623	31	577
2016	1,247	667	637	30	580
2017	1,259	670	645	25	588
2018	1,268	702	672	30	566
2019	1,279	713	682	31	567
2020	1,286	703	669	33	584
1/4	1,284	697	662	36	587
2/4	1,286	703	666	37	582
3/4	1,287	704	676	28	583
4/4	1,288	706	674	32	582

주: 1) 정규교육기관 재학, 입시학원 수강, 취업을 위한 학원·기관 수강 등을 포함

2) 기타는 연로, 심신장애 등임

자료 : 「경제활동인구조사」, 「지역별고용조사」통계청 고용통계과

## Economically Active Population

Unit : 1,000 persons

Population 15 years old and over			경제활동 참가율(%)	고용률(%)	실업률(%)	
Not economically active population						
가사 · 육아 Housekeeping & caring for child	통 학 <sup>1)</sup> Attending school	기타 <sup>2)</sup> Others	Economic participation rate	Employ- ment population ratio	Unemploy- ment rate	
Total						
420	217		64.4	61.1	5.0	2015
419	210		64.9	61.8	4.9	2016
420	203		64.7	61.7	4.6	2017
410	189		65.7	62.9	4.3	2018
401	191		65.4	62.5	4.4	2019
<b>409</b>	<b>190</b>		<b>64.2</b>	<b>61.3</b>	<b>4.6</b>	<b>2020</b>
410	194		64.1	61.1	4.6	1/4
404	190		64.5	61.4	4.9	2/4
411	187		64.3	61.7	4.1	3/4
411	188		64.0	61.1	4.7	4/4
Male						
16	114		75.9	72.0	5.2	2015
16	105		76.7	72.8	5.2	2016
16	103		76.4	72.4	5.3	2017
16	98		76.3	73.0	4.3	2018
15	96		75.2	72.0	4.4	2019
<b>12</b>	<b>98</b>		<b>74.1</b>	<b>70.8</b>	<b>4.4</b>	<b>2020</b>
12	99		74.1	71.0	4.2	1/4
10	98		74.6	71.2	4.6	2/4
13	98		74.1	71.0	4.2	3/4
14	97		73.5	70.0	4.7	4/4
Female						
404	104		53.1	50.6	4.8	2015
402	105		53.5	51.1	4.5	2016
404	100		53.3	51.2	3.8	2017
394	91		55.4	53.0	4.2	2018
386	94		55.7	53.3	4.3	2019
<b>397</b>	<b>92</b>		<b>54.6</b>	<b>52.0</b>	<b>4.7</b>	<b>2020</b>
398	94		54.3	51.5	5.1	1/4
394	92		54.7	51.8	5.3	2/4
399	90		54.7	52.5	3.9	3/4
397	91		54.8	52.3	4.6	4/4

Source : Statistics Korea

## 2. 연령별 취업자

단위 : 천명

	합 계 Total	15~19세 Years old	20~24세 Years old	25~29세 Years old	30~34세 Years old	35~39세 Years old
	합 계					
2015	1,488	15	81	131	173	166
2016	1,520	13	90	134	163	177
2017	1,533	14	84	140	151	185
2018	1,575	14	90	147	151	185
2019	1,581	14	87	151	152	188
<b>2020</b>	<b>1,560</b>	<b>9</b>	<b>80</b>	<b>148</b>	<b>146</b>	<b>177</b>
1/4	1,553	10	81	153	149	181
2/4	1,561	9	81	148	146	175
3/4	1,570	8	82	147	143	177
4/4	1,556	8	79	145	145	175
	남 자					
2015	865	5	32	70	106	112
2016	883	6	36	74	101	114
2017	888	8	33	73	93	117
2018	902	8	36	76	90	117
2019	899	5	37	78	90	115
<b>2020</b>	<b>890</b>	<b>3</b>	<b>33</b>	<b>83</b>	<b>89</b>	<b>108</b>
1/4	891	2	31	88	91	109
2/4	895	3	34	84	90	107
3/4	893	2	34	80	88	108
4/4	882	4	31	81	86	106
	여 자					
2015	623	10	49	61	67	54
2016	637	7	54	60	62	63
2017	645	7	52	68	57	68
2018	672	6	54	71	60	68
2019	682	9	50	74	62	73
<b>2020</b>	<b>669</b>	<b>6</b>	<b>48</b>	<b>65</b>	<b>57</b>	<b>69</b>
1/4	662	9	49	65	59	71
2/4	666	7	46	64	56	68
3/4	676	6	48	67	56	69
4/4	674	4	47	64	58	69

자료 : 통계청

## Employed Persons by Age Group

Unit : 1,000 persons

40~44세 Years old	45~49세 Years old	50~54세 Years old	55~59세 Years old	60~64세 Years old	65세 이상 Years old and over	
Total						
193	206	195	154	90	83	2015
192	212	189	174	98	79	2016
184	210	190	183	107	84	2017
185	207	198	190	111	99	2018
176	202	199	188	116	108	2019
<b>174</b>	<b>201</b>	<b>196</b>	<b>179</b>	<b>125</b>	<b>125</b>	<b>2020</b>
176	202	192	180	117	112	1/4
175	201	197	178	123	128	2/4
173	201	199	180	127	134	3/4
174	201	196	178	132	125	4/4
Male						
120	117	114	91	51	47	2015
119	118	109	101	60	45	2016
117	118	109	106	63	51	2017
114	118	109	112	63	59	2018
108	117	110	107	68	64	2019
<b>106</b>	<b>114</b>	<b>108</b>	<b>100</b>	<b>76</b>	<b>72</b>	<b>2020</b>
108	117	107	100	72	67	1/4
109	114	107	99	77	71	2/4
105	113	109	101	78	77	3/4
103	114	107	99	79	73	4/4
Female						
74	90	82	63	39	36	2015
73	94	80	72	38	35	2016
68	92	81	77	44	33	2017
71	89	88	78	47	39	2018
67	86	89	82	48	44	2019
<b>68</b>	<b>87</b>	<b>88</b>	<b>79</b>	<b>48</b>	<b>53</b>	<b>2020</b>
68	85	85	80	45	45	1/4
66	87	90	79	47	57	2/4
68	87	90	79	49	57	3/4
71	88	89	79	53	52	4/4

Source : Statistics Korea



### 3. 교육정도별취업자

단위 : 천명

	합 계 Total	초졸이하 Primary School graduates&under	중 졸 Middle school graduates
	합 계		
2015	1,488	90	116
2016	1,520	90	125
2017	1,533	78	119
2018	1,575	71	118
2019	1,581	68	114
<b>2020</b>	<b>1,560</b>	<b>67</b>	<b>123</b>
1/4	1,553	61	127
2/4	1,561	67	126
3/4	1,570	71	124
4/4	1,556	68	114
	남 자		
2015	865	37	61
2016	883	38	67
2017	888	37	63
2018	902	34	60
2019	899	26	58
<b>2020</b>	<b>890</b>	<b>24</b>	<b>65</b>
1/4	891	21	65
2/4	895	23	66
3/4	893	26	66
4/4	882	26	61
	여 자		
2015	623	53	54
2016	637	52	58
2017	645	41	56
2018	672	37	57
2019	682	42	56
<b>2020</b>	<b>669</b>	<b>43</b>	<b>58</b>
1/4	662	39	62
2/4	666	44	60
3/4	676	45	58
4/4	674	42	53

자료 : 경제활동인구연보(교육정도별 취업자), 통계청 고용통계과

## Employed Persons by Educational Attainment

Unit : 1,000 persons

고 졸 High school graduates	대졸이상 University graduates & over	
Total		
714	569	2015
722	583	2016
718	618	2017
733	653	2018
712	687	2019
<b>709</b>	<b>661</b>	<b>2020</b>
696	670	1/4
702	666	2/4
721	654	3/4
718	656	4/4
Male		
417	350	2015
416	363	2016
408	379	2017
420	388	2018
405	410	2019
<b>404</b>	<b>398</b>	<b>2020</b>
400	405	1/4
402	404	2/4
408	393	3/4
406	389	4/4
Female		
297	219	2015
306	221	2016
310	239	2017
313	265	2018
306	277	2019
<b>305</b>	<b>264</b>	<b>2020</b>
295	265	1/4
300	262	2/4
312	261	3/4
312	266	4/4

Source : Statistics Korea

## 4. 산업별 취업자

단위 : 천명, %

	합 계 Total		농업·임업 및 어업 Agriculture, forestry and fishing		광공업 Mining and manufacturing		제조업 Manufacturing	
	구성비 Composition		구성비 Composition		구성비 Composition		구성비 Composition	
2015	1,488	100.0	20	1.3	671	45.1	335	22.5
2016	1,522	100.0	6	0.4	345	22.7	345	22.7
2017	1,533	100.0	4	0.3	356	23.2	355	23.2
2018	1,575	100.0	6	0.4	353	22.4	353	22.4
2019	1,581	100.0	15	0.9	328	20.7	328	20.7
2020	1,560	100.0	14	0.9	325	20.8	324	20.8
1/4	1,553	100.0	12	0.8	323	20.7	323	20.7
2/4	1,561	100.0	15	1.0	329	21.1	329	21.1
3/4	1,570	100.0	16	1.0	325	20.8	324	20.8
4/4	1,556	100.0	12	0.8	323	20.7	322	20.6

자료 : 「경제활동인구조사」통계청 고용통계과

## Employed Persons by Industry

Unit : 1,000 persons, %

사회간접자본 및 기타사업서비스업 Social overhead capital and other services						
	구성비 Composition	건 설 업	도소매·숙박 음식점업	전기·운수· 통신·금융	사업·개인·공공 서비스 및 기타	
		Construction	Wholesale & retail trade, hotels & restaurants	Electricity, transport, communication & finance	Business, personal, public service & others	
1,132	76.1	100	344	192	496	2015
1,170	76.9	132	343	200	496	2016
1,173	76.5	130	343	186	515	2017
1,216	77.2	135	135	190	550	2018
1,238	78.3	120	356	208	554	2019
1,221	78.3	119	329	217	556	2020
1,218	78.1	112	349	210	548	1/4
1,217	78.0	118	330	211	559	2/4
1,229	78.8	126	323	222	558	3/4
1,221	78.3	122	315	226	558	4/4

Source : Statistics Korea

## 5. 직업별 취업자

단위 : 천명, %

	합 계 Total		관리자 Managers		전문가 및 관련 종사자 Professionals and Related Workers		사무종사자 Clerks		서비스종사자 Service workers	
		구성비 Composition		구성비 Composition		구성비 Composition		구성비 Composition		구성비 Composition
2015	1,488	100.0	20	1.3	671	45.1	671	45.1	335	22.5
2016	1,522	100.0	6	0.4	345	22.7	345	22.7	345	22.7
2017	1,533	100.0	4	0.3	356	23.2	356	23.2	355	23.2
2018	1,575	100.0	6	0.4	353	22.4	353	22.4	353	22.4
2019	1,581	100.0	15	0.9	328	20.7	328	20.7	328	20.7
2020	1,560	100.0	14	0.9	325	20.8	325	20.8	324	20.8
1/4	1,553	100.0	12	0.8	323	20.7	323	20.7	323	20.7
2/4	1,561	100.0	15	1.0	329	21.1	329	21.1	329	21.1
3/4	1,570	100.0	16	1.0	325	20.8	325	20.8	324	20.8
4/4	1,556	100.0	12	0.8	323	20.7	323	20.7	322	20.6

자료 : 「경제활동인구조사」 통계청 고용통계과

## Employed Persons by Occupation

Unit : 1,000 persons, %

판매종사자 Sales workers		농림어업 숙련 근로자 Skilled Agricultural Forestry and Fishery		기능원 및 관련 기능 종사자 Craft and Related Trades Workers		장치·기계조작 및 조립종사자 Equipment, Machine Operating and Assembling Workers		단순노무종사자 Elementary Workers		
	구성비 Composition		구성비 Composition		구성비 Composition		구성비 Composition		구성비 Composition	
1,132	76.1	192	496	192	496	192	496	192	496	2015
1,170	76.9	200	496	200	496	200	496	200	496	2016
1,173	76.5	186	515	186	515	186	515	186	515	2017
1,216	77.2	190	550	190	550	190	550	190	550	2018
1,238	78.3	208	554	208	554	208	554	208	554	2019
1,221	78.3	217	556	217	556	217	556	217	556	2020
1,218	78.1	210	548	210	548	210	548	210	548	1/4
1,217	78.0	211	559	211	559	211	559	211	559	2/4
1,229	78.8	222	558	222	558	222	558	222	558	3/4
1,221	78.3	226	558	226	558	226	558	226	558	4/4

Source : Statistics Korea

# 제61회 인천통계연보

2021



INCHEON STATISTICAL YEARBOOK



# 사 업 체

Establishment





## 1. 산업대분류별 사업체총괄

단위 : 개, 명

	합 계 Total					조직형태별			
						개인사업체 Individual proprietorship		회 사 법 인 Incorporated company	
	사 업 체 수 Establishments		종 사 자 수 Workers			사업체수	종사자수	사업체수	종사자수
	여성대표자 Women representatives		계 Total	남 성 Male	여 성 Female	Estab- lish- ments	Workers	Estab- lish- ments	Workers
2014	183,593	68,526	931,795	533,767	398,028	150,549	386,744	22,452	391,393
2015	186,009	69,031	984,605	565,792	418,813	152,469	400,367	23,119	425,778
2016	191,566	71,830	1,004,747	568,077	436,670	156,873	413,283	24,104	428,390
2017	196,705	74,390	1,034,344	579,823	454,521	159,987	423,671	25,801	441,650
2018	202,493	76,261	1,070,454	596,449	474,005	163,723	432,468	27,430	458,067
2019	206,244	77,735	1,092,494	606,759	485,735	165,670	440,576	28,715	459,441
농업, 임업 및 어업(01~03)	47	7	209	162	47	-	-	26	68
광업(05~08)	31	4	531	467	64	11	53	20	478
제조업(10~34)	25,190	4,630	244,352	175,115	69,237	17,016	65,003	8,088	178,394
전기, 가스, 증기 및 공기조절 공급업(35)	71	6	4,069	3,566	503	10	99	37	2,585
수도, 하수 및 폐기물 처리, 원료 재생업(36~39)	516	95	7,096	5,937	1,159	140	551	345	4,800
건설업(41~42)	6,463	1,277	56,774	48,578	8,196	3,839	12,666	2,610	43,987
도매 및 소매업(45~47)	46,874	19,244	147,971	78,689	69,282	39,017	90,787	7,658	56,209

주 : 2021년 경제총조사로 인해 2020년 자료 미확정  
자료 : 데이터혁신담당관

## Summary of Establishments by Industry

Unit : each, person

By type of organization				사업체구분별 <sup>1)</sup> By type of establishment						
회사이외의 법인 Non-business corporation		비법인단체 Unincorporated association		단독사업체 Unit business		본사, 본점 등 Head office and main store		공장, 지사(점), 영업소 Factory, branch office and business office		
사업체수 Estab-lish-ments	종사자수 Workers	사업체수 Estab-lish-ments	종사자수 Workers	사업체수 Estab-lish-ments	종사자수 Workers	사업체수 Estab-lish-ments	종사자수 Workers	사업체수 Estab-lish-ments	종사자수 Workers	
3,911	124,223	6,681	29,435	173,666	688,487	1,979	99,247	7,948	144,061	2014
3,971	130,492	6,450	27,968	176,269	729,226	1,797	102,709	7,943	152,670	2015
4,139	133,498	6,450	29,576	181,217	747,856	1,835	106,837	8,514	150,054	2016
4,177	136,754	6,740	32,269	185,721	774,281	2,005	105,358	8,979	154,705	2017
4,489	143,670	6,851	36,249	190,942	792,497	2,139	111,123	9,412	166,834	2018
4,773	151,423	7,086	41,054	194,374	812,613	2,367	111,402	9,503	168,479	2019
18	138	3	3	37	118	2	X	8	85	Agriculture, forestry and fishing
-	-	-	-	22	316	3	74	6	141	Mining and quarrying
73	839	13	116	23,671	170,398	712	48,830	807	25,124	Manufacturing
22	1,381	2	X	29	493	1	X	41	3,408	Electricity, gas, steam and air conditioning supply
28	1,738	3	7	428	4,946	35	897	53	1,253	Water supply; sewage, waste management, materials recovery
12	84	2	X	6,179	46,350	137	7,656	147	2,768	Construction
165	849	34	126	43,900	118,119	481	7,456	2,493	22,396	Wholesale and retail trade

Source : Data Innovation Divison

## 1. 산업대분류별 사업체총괄 (계속)

단위 : 개, 명

	합 계 Total					조직형태별			
						개인사업체 Individual proprietorship		회 사 법 인 Incorporated company	
	사 업 체 수 Establishments		종 사 자 수 Workers			사업체수	종사자수	사업체수	종사자수
	여성대표자 Women representatives		계 Total	남 성 Male	여 성 Female	Estab- lish- ments	Workers	Estab- lish- ments	Workers
운수 및 창고업(49~52)	26,774	2,204	83,113	69,048	14,065	24,559	29,794	1,929	47,721
숙박 및 음식점업(55~56)	37,321	22,069	114,801	42,318	72,483	35,735	98,343	1,490	15,655
정보통신업(58~63)	1,089	234	10,200	6,883	3,317	484	1,253	521	6,912
금융 및 보험업(64~66)	1,771	342	25,519	8,678	16,841	256	764	984	18,242
부동산업(68)	8,523	3,569	23,743	14,485	9,258	5,859	8,751	1,405	7,785
전문, 과학 및 기술 서비스업(70~73)	4,105	705	31,577	20,436	11,141	2,629	8,156	1,062	15,781
사업시설 관리, 사업 지원 및 임대 서비스업(74~76)	3,142	1,013	51,649	29,763	21,886	1,714	5,795	1,294	42,874
공공행정, 국방 및 사회보장 행정(84)	486	48	38,067	23,602	14,465	-	-	-	-
교육 서비스업(85)	8,553	4,785	76,559	25,288	51,271	6,904	21,962	517	6,207
보건업 및 사회복지 서비스업(86~87)	7,586	3,479	109,265	20,003	89,262	5,735	55,373	60	1,436
예술, 스포츠 및 여가관련 서비스업(90~91)	6,968	3,322	22,560	11,381	11,179	6,400	13,880	245	4,544
협회 및 단체, 수리 및 기타 개인 서비스업(94~96)	20,734	10,702	44,439	22,360	22,079	15,362	27,346	424	5,763

주 : 2021년 경제총조사로 인해 2020년 자료 미확정

자료 : 데이터혁신담당관

## Summary of Establishments by Industry (Cont'd)

Unit : 1,000 persons, %

By type of organization				사업체구분별1) By type of establishment						
회사이외의 법인 Non-business corporation		비법인단체 Unincorporated association		단독사업체 Unit business		본사, 본점 등 Head office and main store		공장, 지사(점), 영업소 Factory, branch office and business office		
사업체수	종사자수	사업체수	종사자수	사업체수	종사자수	사업체수	종사자수	사업체수	종사자수	
Estab-lish-ments	Workers	Estab-lish-ments	Workers	Estab-lish-ments	Workers	Estab-lish-ments	Workers	Estab-lish-ments	Workers	
266	5,391	20	207	25,856	53,821	156	8,952	762	20,340	Transportation and storage
47	407	49	396	36,121	102,089	91	1,168	1,109	11,544	Accommodation and food service activities
83	2,034	1	X	966	6,189	23	1,772	100	2,239	Information and communications
527	6,497	4	16	471	2,371	110	2,010	1,190	21,138	Financial and insurance activities
114	1,544	1,145	5,663	7,971	18,147	79	994	473	4,602	Real estate activities
396	7,551	18	89	3,493	16,741	201	6,398	411	8,438	Professional, scientific and technical activities
61	1,836	73	1,144	2,631	28,064	124	11,185	387	12,400	Business facilities management and business support services; rental and leasing activities
486	38,067	-	-	471	35,825	3	1,924	12	318	Public administration and defence : compulsory social security
914	46,307	218	2,083	8,078	61,279	74	4,426	401	10,854	Education
591	30,272	1,200	22,184	7,168	87,188	73	6,680	345	15,397	Human health and social work activities
165	3,361	158	775	6,783	20,118	20	382	165	2,060	Arts, sports and recreation related services
805	3,127	4,143	8,203	20,099	40,041	42	424	593	3,974	Membership organizations, repair and other personal services

Source : Data Innovation Divison

## 2. 종사자 규모별 사업체수 및 종사자수

단위 : 개, 명

	합 계 Total				
	사 업 체 수 Establishments		종 사 자 수 Workers		
		여성대표자 Women representatives	계 Total	남 성 Male	여 성 Female
2014	183,595	68,523	931,822	533,792	398,030
2015	186,011	69,031	984,652	565,838	418,814
2016	191,645	71,882	1,004,235	567,368	436,867
2017	196,705	74,390	1,034,344	579,823	454,521
2018	202,493	76,261	1,070,454	596,449	474,005
2019	206,244	77,735	1,092,494	606,759	485,735
중 구	13,589	4,972	103,973	62,523	41,450
동 구	7,875	2,320	35,238	23,831	11,407
미 추 홀 구	28,017	11,207	125,290	63,448	61,842
연 수 구	19,802	8,115	119,825	64,224	55,601
남 동 구	41,071	14,636	235,674	133,081	102,593
부 평 구	32,420	12,878	155,411	80,212	75,199
계 양 구	18,712	7,114	85,605	43,283	42,322
서 구	36,650	12,964	201,729	119,804	81,925
강 화 군	6,026	2,598	21,929	11,500	10,429
웅 진 군	2,082	931	7,820	4,853	2,967

주 : 2021년 경제총조사로 인해 2020년 자료 미확정  
 자료 : 데이터혁신담당관

## Number of Establishments and Workers, by Workforce Size

Unit : each, person

1~4명 persons		5~9		10~19		
사 업 체 수	종사자수	사 업 체 수	종사자수	사 업 체 수	종사자수	
Establish- ments	Workers	Establish- ments	Workers	Establish- ments	Workers	
148,637	262,653	19,993	127,529	8,183	108,282	2014
148,970	262,784	21,446	137,466	8,372	111,111	2015
152,976	269,264	22,370	143,132	9,053	120,120	2016
156,735	278,971	23,599	152,089	9,000	119,114	2017
160,416	282,182	25,080	161,962	9,443	124,943	2018
<b>162,876</b>	<b>291,034</b>	<b>25,979</b>	<b>165,169</b>	<b>9,684</b>	<b>127,237</b>	<b>2019</b>
10,603	18,812	1,651	10,488	690	8,904	Jung - gu
6,600	11,725	808	5,120	283	3,731	Dong - gu
23,158	39,990	3,002	18,923	1,062	14,010	Michuhol-gu
15,296	27,870	2,799	17,481	957	12,373	Yeonsu - gu
31,201	57,086	5,589	35,732	2,306	30,323	Namdong - gu
26,290	46,386	3,622	22,721	1,397	18,337	Bupyeong - gu
15,201	26,472	2,175	13,707	774	10,138	Gyeyang - gu
27,452	50,388	5,750	37,288	1,987	26,289	Seo - gu
5,253	9,027	420	2,675	180	2,491	Ganghwa - gun
1,822	3,278	163	1,034	48	641	Ongjin - gun

Source : Data Innovation Divison

## 2. 종사자 규모별 사업체수 및 종사자수 (계속)

단위 : 개, 명

	20~49		50~99		100~299	
	사 업 체 수 Establish- ments	종사자수 Workers	사 업 체 수 Establish- ments	종사자수 Workers	사 업 체 수 Establish- ments	종사자수 Workers
2014	4,580	137,757	1,450	100,122	609	94,243
2015	4,833	145,145	1,543	106,333	688	106,705
2016	4,894	145,756	1,505	102,504	679	103,049
2017	4,986	148,794	1,542	104,679	668	103,694
2018	5,129	152,842	1,547	104,866	712	111,174
2019	5,219	154,945	1,606	109,932	712	110,587
중 구	393	11,731	128	8,826	87	14,044
동 구	129	3,941	36	2,589	12	1,977
미 추 출 구	507	14,794	184	12,853	87	13,777
연 수 구	461	13,626	159	11,024	104	15,838
남 동 구	1,397	41,778	391	26,456	161	24,968
부 평 구	774	23,183	247	16,725	73	11,190
계 양 구	381	11,401	121	8,162	49	7,856
서 구	1,009	29,420	300	20,718	127	19,181
강 화 군	133	4,059	32	2,061	7	1,031
웅 진 군	35	1,012	8	518	5	725

주 : 2021년 경제총조사로 인해 2020년 자료 미확정  
 자료 : 데이터혁신담당관

## Number of Establishments and Workers, by Workforce Size (Cont'd)

Unit : each, person

300~499		500~999		1,000명 이상 persons or more		
사 업 체 수	종사자수	사 업 체 수	종사자수	사 업 체 수	종사자수	
Establish- ments	Workers	Establish- ments	Workers	Establish- ments	Workers	
75	28,619	48	31,300	20	41,317	2014
81	30,505	50	32,722	28	51,881	2015
84	31,678	59	37,986	25	50,746	2016
91	34,948	56	37,309	28	54,746	2017
76	30,014	55	37,269	35	65,202	2018
72	28,192	63	43,293	33	62,105	2019
14	5,479	13	8,788	10	16,901	Jung - gu
3	1,279	2	1,168	2	3,708	Dong - gu
8	2,906	8	5,894	1	2,143	Michuhol-gu
9	3,671	12	8,293	5	9,649	Yeonsu - gu
16	6,046	5	3,221	5	10,064	Namdong - gu
8	3,058	6	4,160	3	9,651	Bupyeong - gu
4	1,693	6	4,825	1	1,351	Gyeyang - gu
10	4,060	9	5,747	6	8,638	Seo - gu
-	-	1	585	-	-	Ganghwa - gun
-	-	1	612	-	-	Ongjin - gun

Source : Data Innovation Divison



## 3. 산업별 사업체수 및 종사자수

단위 : 개, 명

	합 계 Total				
	사 업 체 수 Establishments		종 사 자 수 Workers		
		여성대표자 Women representatives	계 Total	남 성 Male	여 성 Female
2018	202,493	76,261	1,070,454	596,449	474,005
2019	206,244	77,735	1,092,494	606,759	485,735
중 구	13,589	4,972	103,973	62,523	41,450
동 구	7,875	2,320	35,238	23,831	11,407
미 추 홀 구	28,017	11,207	125,290	63,448	61,842
연 수 구	19,802	8,115	119,825	64,224	55,601
남 동 구	41,071	14,636	235,674	133,081	102,593
부 평 구	32,420	12,878	155,411	80,212	75,199
계 양 구	18,712	7,114	85,605	43,283	42,322
서 구	36,650	12,964	201,729	119,804	81,925
강 화 군	6,026	2,598	21,929	11,500	10,429
웅 진 군	2,082	931	7,820	4,853	2,967

주 : 2021년 경제총조사로 인해 2020년 자료 미확정  
 자료 : 데이터혁신담당관

## Number of Establishments and Workers by Industry

Unit : each, person

농업, 임업 및 어업 Agriculture, forestry and fishing		광업 Mining and quarrying		제조업 Manufacturing		
사업체수	종사자수	사업체수	종사자수	사업체수	종사자수	
Establishments	Workers	Establishments	Workers	Establishments	Workers	
36	201	32	549	25,235	247,361	2018
47	209	31	531	25,190	244,352	2019
3	3	16	310	514	8,509	Jung - gu
X	X	-	-	1,566	11,000	Dong - gu
X	6	-	-	2,179	14,677	Michuhol-gu
-	-	X	4	905	17,769	Yeonsu - gu
3	5	-	-	7,394	79,574	Namdong - gu
-	-	-	-	3,257	32,037	Bupyeong - gu
X	4	X	21	1,646	10,808	Gyeyang - gu
7	28	7	130	7,208	66,582	Seo - gu
19	107	4	61	450	2,957	Ganghwa - gun
11	54	X	5	71	439	Ongjin - gun

Source : Data Innovation Divison

## 3. 산업별 사업체수 및 종사자수 (계속)

단위 : 개, 명

	전기, 가스, 증기 및 공기조절 공급업 Electricity, gas, steam and air conditioning supply		수도, 하수 및 폐기물 처리, 원료 재생업 Water supply; sewage, waste management, materials recovery		건설업 Construction	
	사업체수 Establish- ments	종사자수 Workers	사업체수 Establish- ments	종사자수 Workers	사업체수 Establish- ments	종사자수 Workers
2018	67	3,726	495	6,488	6,278	55,565
2019	71	4,069	516	7,096	6,463	56,774
중 구	12	190	35	462	306	1,547
동 구	X	10	29	191	380	2,344
미추홀구	5	255	34	532	952	6,644
연수구	5	522	33	811	576	8,608
남동구	4	57	136	1,516	1,263	13,409
부평구	6	528	31	367	1,011	8,459
계양구	-	-	30	425	682	5,912
서구	19	1,559	175	2,669	979	7,717
강화군	X	41	10	116	219	1,112
옹진군	18	907	3	7	95	1,022

주 : 2021년 경제총조사로 인해 2020년 자료 미확정  
 자료 : 데이터혁신담당관

## Number of Establishments and Workers by Industry (Cont'd)

Unit : each, person

도매 및 소매업 Wholesale and retail trade		운수 및 창고업 Transportation and storage		숙박 및 음식점업 Accommodation and food service activities		
사업체수	종사자수	사업체수	종사자수	사업체수	종사자수	
Establish- ments	Workers	Establish- ments	Workers	Establish- ments	Workers	
47,008	146,626	26,111	84,685	36,043	111,297	2018
<b>46,874</b>	<b>147,971</b>	<b>26,774</b>	<b>83,113</b>	<b>37,321</b>	<b>114,801</b>	<b>2019</b>
3,471	10,893	2,686	28,591	3,207	11,788	Jung - gu
2,678	6,727	880	3,050	806	2,080	Dong - gu
6,496	18,277	3,825	9,173	5,274	14,409	Michuhol-gu
4,741	18,396	2,058	4,875	3,838	15,220	Yeonsu - gu
8,497	26,603	5,248	8,370	6,612	20,698	Namdong - gu
7,724	23,496	4,055	7,636	5,610	16,825	Bupyeong - gu
4,018	12,943	2,888	5,562	3,222	9,533	Gyeyang - gu
7,621	27,309	4,609	14,740	5,745	17,605	Seo - gu
1,326	2,730	428	835	1,957	4,463	Ganghwa - gun
302	597	97	281	1,050	2,180	Ongjin - gun

Source : Data Innovation Divison

## 3. 산업별 사업체수 및 종사자수 (계속)

단위 : 개, 명

	정보통신업 Information and communications		금융 및 보험업 Financial and insurance activities		부동산업 및 임대업 Real estate activities and renting and leasing	
	사업체수 Establishments	종사자수 Workers	사업체수 Establishments	종사자수 Workers	사업체수 Establishments	종사자수 Workers
2018	1,023	9,902	1,802	25,635	8,175	23,363
2019	1,089	10,200	1,771	25,519	8,523	23,743
중 구	75	988	92	1,041	545	1,591
동 구	31	77	52	339	157	367
미 추 출 구	156	921	315	4,882	1,078	2,641
연 수 구	240	1,945	133	1,418	1,260	4,353
남 동 구	194	1,648	401	6,663	1,491	5,027
부 평 구	150	1,737	408	7,224	1,339	3,803
계 양 구	82	555	127	1,552	810	2,185
서 구	118	2,082	185	1,810	1,554	3,376
강 화 군	30	187	42	483	248	347
웅 진 군	13	60	16	107	41	53

주 : 2021년 경제총조사로 인해 2020년 자료 미확정  
 자료 : 데이터혁신담당관

## Number of Establishments and Workers by Industry (Cont'd)

Unit : each, person

전문, 과학 및 기술서비스업 Professional, scientific and technical activities		사업시설 관리, 사업 지원 및 임대 서비스업 Business facilities management and business support services; rental and leasing activities		공공행정, 국방 및 사회보장행정 Public administration and defence ; compulsory social security		
사업체수	종사자수	사업체수	종사자수	사업체수	종사자수	
Establish- ments	Workers	Establish- ments	Workers	Establish- ments	Workers	
3,840	30,601	3,029	47,082	485	36,806	2018
<b>4,105</b>	<b>31,577</b>	<b>3,142</b>	<b>51,649</b>	<b>486</b>	<b>38,067</b>	<b>2019</b>
169	1,359	292	13,416	70	7,171	Jung - gu
110	453	109	588	24	1,207	Dong - gu
832	4,981	481	6,815	64	5,691	Michuhol-gu
564	7,493	304	4,143	36	3,121	Yeonsu - gu
959	6,434	578	9,618	60	7,764	Namdong - gu
516	3,225	548	6,062	53	3,127	Bupyeong - gu
379	1,702	280	6,263	29	2,525	Gyeyang - gu
493	5,601	464	4,429	51	5,112	Seo - gu
77	251	43	187	55	1,540	Ganghwa - gun
6	78	43	128	44	809	Ongjin - gun

Source : Data Innovation Divison

## 3. 산업별 사업체수 및 종사자수 (계속)

단위 : 개, 명

	교육서비스업 Education		보건업 및 사회복지서비스업 Human health and social work activities	
	사업체수	종사자수	사업체수	종사자수
	Establish- ments	Workers	Establish- ments	Workers
2018	8,321	73,735	7,384	101,680
2019	8,553	76,559	7,586	109,265
중 구	372	3,777	329	6,119
동 구	142	1,673	222	3,378
미 추 홀 구	972	10,435	999	15,539
연 수 구	1,421	14,110	880	9,939
남 동 구	1,574	12,842	1,524	23,684
부 평 구	1,453	11,746	1,332	18,306
계 양 구	813	7,386	817	12,056
서 구	1,589	12,388	1,233	16,726
강 화 군	177	1,806	201	3,115
웅 진 군	40	396	49	403

주 : 2021년 경제총조사로 인해 2020년 자료 미확정  
 자료 : 데이터혁신담당관

## Number of Establishments and Workers by Industry (Cont'd)

Unit : each, person

예술,스포츠 및 여가 관련 서비스업 Arts, sports and recreation related services		협회 및 단체, 수리 및 기타 개인서비스업 Membership organizations, repair and other personal services		
사업체수	종사자수	사업체수	종사자수	
Establish- ments	Workers	Establish- ments	Workers	
6,882	21,974	20,247	43,178	2018
6,968	22,560	20,734	44,439	2019
369	3,403	1,026	2,815	Jung - gu
94	382	593	1,370	Dong - gu
1,016	2,549	3,338	6,863	Michuhol-gu
822	2,876	1,985	4,222	Yeonsu - gu
1,327	3,884	3,806	7,878	Namdong - gu
1,192	3,273	3,735	7,560	Bupyeong - gu
768	2,001	2,118	4,172	Gyeyang - gu
1,190	3,514	3,403	8,352	Seo - gu
137	548	602	1,043	Ganghwa - gun
53	130	128	164	Ongjin - gun

Source : Data Innovation Divison



# 제61회 인천통계연보

2021



INCHEON STATISTICAL YEARBOOK



# 농림수산업

Agriculture, Forestry and Fishing



## 1. 농가 및 농가인구

단위 : 가구, 명

	농 가 Farm households		
	계 Total	전 업 Full-time	겸 업 Part-time
2015	13,081	5,893	7,188
2016	12,347	5,371	6,976
2017	11,963	4,787	7,176
2018	11,439	5,708	5,731
2019	11,321	5,616	5,706
<b>2020</b>	<b>13,239</b>	<b>6,151</b>	<b>7,088</b>
중 구	521	213	308
동 구	53	10	43
미 추 홀 구	244	105	139
연 수 구	806	223	583
남 동 구	1,110	450	660
부 평 구	934	321	613
계 양 구	933	429	504
서 구	1,090	419	671
강 화 군	6,415	3,845	2,570
웅 진 군	1,133	136	997

자료 : 통계청 「농림어업조사」

## Farm Households and Population

Unit : household, person

계 Total	농가인구 Farm population		
	남 자 Male	여 자 Female	
32,454	15,992	16,462	2015
31,225	15,031	16,194	2016
29,991	14,532	15,459	2017
27,642	13,431	14,211	2018
27,096	13,412	13,684	2019
<b>31,828</b>	<b>15,819</b>	<b>16,009</b>	<b>2020</b>
1,217	616	601	Jung - gu
141	68	73	Dong - gu
581	299	282	Michuhol-gu
2,222	1,107	1,115	Yeonsu - gu
2,901	1,448	1,453	Namdong - gu
2,543	1,248	1,295	Bupyeong - gu
2,384	1,178	1,206	Gyeyang - gu
2,953	1,485	1,468	Seo - gu
14,509	7,213	7,296	Ganghwa - gun
2,377	1,157	1,220	Ongjin - gun

Source : Statistics Korea 「Agriculture, Forestry and Fishery Survey」

## 2. 연령별 농가인구

단위 : 명

	합 계 Total			0세~14세 Years old		
	계 Total	남 Male	여 Female	계 Total	남 Male	여 Female
2015	32,454	15,992	16,462	1,586	809	777
2016	31,225	15,031	16,194	1,288	613	675
2017	29,991	14,532	15,459	1,137	573	564
2018	27,642	13,431	14,211	924	387	537
2019	27,096	13,412	13,684	1,048	469	579
2020	31,828	15,819	16,009	1,184	576	608

40세~49세			50세~59세			60세~64세		
계 Total	남 Male	여 Female	계 Total	남 Male	여 Female	계 Total	남 Male	여 Female
2,711	1,403	1,308	6,584	3,077	3,507	3,777	1,749	2,028
2,585	1,271	1,314	6,497	3,250	3,247	3,532	1,539	1,993
2,279	1,209	1,070	6,185	2,954	3,231	3,514	1,744	1,770
1,800	1,017	784	5,366	2,542	2,824	3,738	1,882	1,856
1,561	850	710	4,592	2,202	2,390	3,802	1,921	1,880
2,320	1,236	1,084	5,761	2,728	3,033	4,661	2,273	2,388

주: 통계표에 수록된 숫자는 추정과정의 반올림으로 인해 세목과 그 총계가 일치하지 않을 수 있음  
 자료 : 통계청 「농림어업조사」

## Farm Population by Age Group

Unit : household

15세~19세			20세~29세			30세~39세		
계 Total	남 Male	여 Female	계 Total	남 Male	여 Female	계 Total	남 Male	여 Female
1,051	550	501	2,144	1,169	975	1,904	1,033	871
891	382	509	2,578	1,573	1,005	1,606	792	814
768	337	431	2,420	1,456	964	1,446	776	670
665	410	255	2,037	1,062	975	1,231	735	495
621	351	270	1,671	891	779	1,378	907	471
820	409	411	2,247	1,192	1,055	1,777	960	817

65세~69세			70세 이상 Years old and over			
계 Total	남 Male	여 Female	계 Total	남 Male	여 Female	
3,806	1,967	1,839	8,891	4,235	4,656	2015
3,477	1,752	1,725	8,771	3,859	4,912	2016
3,213	1,456	1,757	9,027	4,025	5,002	2017
2,978	1,250	1,727	8,903	4,145	4,758	2018
2,896	1,177	1,719	9,529	4,642	4,886	2019
3,783	1,828	1,955	9,275	4,617	4,658	2020

Source : Statistics Korea 「Agriculture, Forestry and Fishery Survey」

## 3. 경지면적

단위 : ha

	합 계 Total	논 Paddy Field	밭 Upland
2015	20,114	13,445	6,669
2016	19,511	12,720	6,791
2017	19,004	12,223	6,781
2018	18,377	11,547	6,829
2019	18,244	11,327	6,918
2020	18,083	11,226	6,857
강 화 군	13,739	9,507	4,231
강 화 군 외	4,344	1,719	2,626

자료 : 통계청 「농업면적조사」

## Area of Cultivated Land

Unit : ha

가구당 경지면적 Agricultural land area per household (a)			
	논 Paddy Field	밭 Upland	
156	104	52	2015
158	103	55	2016
158	102	56	2017
161	101	60	2018
161	100	61	2019
137	85	52	2020
214	148	66	강 화 군
64	25	38	강 화 군 외

Source : Statistics Korea「Agricultural Area Survey」



## 4. 경지규모별 농가

단위 : 가구

	합 계 Total	경지없는 농가수 No Cultivated land	경지있는 농가수 Cultivated land	0.1ha미만 Less than 0.1ha	0.1ha 이상 0.5ha 미만	0.5ha 이상 1.0ha 미만
2015	13,081	103	12,978	343	5,464	2,764
2016	24,673	21	12,326	683	4,742	2,755
2017	11,962	45	11,916	308	4,903	2,455
2018	11,440	11	11,429	81	4,770	2,416
2019	11,321	11	11,310	188	4,346	2,555
2020	13,239	61	13,178	149	7,097	2,472

자료 : 통계청 「농림어업조사」

## Farm households by size of cultivated land

Unit : household

1.0ha 이상 1.5ha 미만	1.5ha 이상 2.0ha 미만	2.0ha 이상 3.0ha 미만	3.0ha 이상 5.0ha 미만	5.0ha 이상 10.0ha 미만	10.0ha 이상 or larger	
1,573	882	821	579	439	113	2015
1,324	878	710	831	292	111	2016
1,494	738	729	782	424	83	2017
1,340	883	746	701	376	116	2018
1,266	899	795	708	409	145	2019
1,158	739	615	464	356	128	2020

Source : Statistics Korea 「Agriculture, Forestry and Fishery Survey」

## 5. 식량작물생산량(정곡)

단위 : ha, M/T

	합 계 Total		미 곡 Rice		맥 류 Wheat & Barley	
	면적 Area	생산량 Production	면적 Area	생산량 Production	면적 Area	생산량 Production
2015	12,180	57,525	10,524	52,639	21	31
2016	12,121	59,955	10,686	53,964	43	80
2017	11,793	56,514	10,419	51,009	25	32
2018	11,401	56,024	10,144	51,914	3	4
2019	11,609	55,443	10,233	50,268	38	72
2020	11,933	56,013	10,375	50,006	19	37

자료 : 통계청「농작물생산조사」

## 5-1. 미 곡

단위 : ha, M/T

	합 계 Total		논 벼 Paddy rice		
	면적 Area	생산량 Production	면적 Area	생산량 Production	kg/10a
2015	10,524	52,639	10,524	52,639	500
2016	10,686	53,964	10,686	53,964	505
2017	10,419	51,009	10,419	51,009	490
2018	10,144	50,517	10,144	50,517	498
2019	10,233	48,915	10,233	48,915	478
2020	11,747	59,550	11,747	59,550	507

주 : 미국종 백미의 생산량 수록

자료 : 「농작물생산조사, 농업면적조사」 통계청 농어업통계과

## Production of food Grains(Milled Crops)

Unit : ha, M/T

잡 곡 Miscellaneous grains		두 류 Pulses		서 류 Potatoes		
면적 Area	생산량 Production	면적 Area	생산량 Production	면적 Area	생산량 Production	
1,573	882	821	579	439	113	2015
1,324	878	710	831	292	111	2016
1,494	738	729	782	424	83	2017
1,340	883	746	701	376	116	2018
1,266	899	795	708	409	145	2019
1,158	739	615	464	356	128	2020

Source : Statistics Korea 「Crop Production Survey」

## Rice

Unit : ha, M/T

밭 벼 Upland rice			
면적 Area	생산량 Production		
		kg/10a	
-	-	-	2015
-	-	-	2016
-	-	-	2017
-	-	-	2018
-	-	-	2019
-	-	220	2020

Source : Statistics Korea

## 5-2. 맥 류

단위 : ha, M/T

	합 계 Total		겉보리 Covered Barley		
	면적 Area	생산량 Production	면적 Area	생산량 Production	kg/10a
2015	21	31	-	-	-
2016	43	80	4	7	167
2017	25	32	4	4	122
2018	3	7	-	-	208
2019	38	107	4	12	290
2020	19	37	7	11	167

자료 : 「농작물생산조사, 농업면적조사」 통계청 농어업통계과

## 5-3. 잡 곡

단위 : ha, M/T

	합 계 Total		옥수수 Corn		
	면적 Area	생산량 Production	면적 Area	생산량 Production	kg/10a
2015	97	306	70	269	384
2016	97	311	75	280	373
2017	91	398	66	364	549
2018	156	605	145	594	409
2019	116	472	99	437	440
2020	113	516	93	449	483

자료 : 「농작물생산조사, 농업면적조사」 통계청 농어업통계과

## Wheat and Barley

Unit : ha, M/T

쌀보리 Naked Barley			밀 Wheat			맥주보리 Beer Barley			
면적 Area	생산량 Production	kg/10a	면적 Area	생산량 Production	kg/10a	면적 Area	생산량 Production	kg/10a	
21	31	148	-	-	-	-	-	-	2015
39	73	188	-	-	-	-	-	-	2016
21	28	133	-	-	-	-	-	-	2017
3	7	228	-	-	-	-	-	-	2018
34	95	283	-	-	133	-	-	-	2019
8	15	188	4	11	252	-	-	-	2020

Source : Statistics Korea

## Miscellaneous Grains

Unit : ha, M/T

메 밀 BuckWheat			기 타 Other Miscellaneous grains			
면적 Area	생산량 Production	kg/10a	면적 Area	생산량 Production	kg/10a	
-	-	-	27	37	137	2015
1	1	50	21	30	141	2016
-	-	47	25	34	138	2017
-	-	-	11	11	100	2018
-	-	201	16	35	217	2019
-	-	154	20	67	341	2020

Source : Statistics Korea

## 5-4. 두 류

단위 : ha, M/T

	합 계 Total		콩 Soybeans		
	면적 Area	생산량 Production	면적 Area	생산량 Production	kg/10a
2015	536	434	412	248	60
2016	291	281	174	96	55
2017	285	383	196	244	124
2018	258	351	157	266	170
2019	282	410	163	243	149
2020	380	578	201	305	152

자료 : 「농작물생산조사, 농업면적조사」 통계청 농어업통계과

## 5-5. 서 류

단위 : ha, M/T

	합 계 Total		고구마 Sweet Potatoes		
	면적 Area	생산량 Production	면적 Area	생산량 Production	kg/10a
2015	1,002	15,055	801	10,061	1,256
2016	1,004	18,853	833	14,086	1,691
2017	973	16,488	826	12,688	1,536
2018	840	11,810	680	7,165	1,054
2019	940	14,978	744	11,163	1,501
2020	1,046	17,052	869	13,313	1,532

자료 : 「농작물생산조사, 농업면적조사」 통계청 농어업통계과

## Pulse

Unit : ha, M/T

팥 Red Beans			녹두 Green Bean			기타 Other Pulses			
면적 Area	생산량 Production	kg/10a	면적 Area	생산량 Production	kg/10a	면적 Area	생산량 Production	kg/10a	
12	14	118	4	4	106	108	168	156	2015
11	14	123	7	8	112	99	163	165	2016
8	10	124	8	10	114	72	119	165	2017
8	8	100	4	4	112	90	73	81	2018
12	14	111	6	6	103	101	147	146	2019
15	19	126	6	7	113	158	247	156	2020

Source : Statistics Korea

## Potatoes

Unit : ha, M/T

감자 White Potatoes			
면적 Area	생산량 Production	kg/10a	
201	4,994	2,485	2015
171	4,767	2,788	2016
147	3,800	2,583	2017
160	4,645	2,905	2018
196	3,815	1,944	2019
177	3,739	2,110	2020

Source : Statistics Korea



## 6. 채소류생산량

단위 : ha, M/T

	과채류										
			수 박 Water Melons			참 외 Sweet Melons			딸 기 Straw Berry		
	면적 Area	생산량 Production	면적 Area	생산량 Production	kg/10a	면적 Area	생산량 Production	kg/10a	면적 Area	생산량 Production	kg/10a
2015	264	13,036	10	312	5,035	11	266	2,421	1	24	2,428
2016	207	9,506	19	667	6,289	9	214	4,830	26	659	2,533
2017	248	11,364	17	577	6,077	12	289	4,870	48	1,253	4,719
2018	283	11,817	5	186	7,748	10	200	4,440	31	792	4,627
2019	310	14,453	18	736	8,685	21	497	4,827	24	601	4,668
2020	289	13,607	20	830	8,790	16	370	4,708	26	659	4,667

자료 : 「농작물생산조사, 농업면적조사」 통계청 농어업통계과

## 6. 채소류 생산량(계속)

단위 : ha, M/T

	엽채류										
			배 추 Chinese Cabbage			시금치 Spinach			상 추 Lettuce		
	면적 Area	생산량 Production	면적 Area	생산량 Production	kg/10a	면적 Area	생산량 Production	kg/10a	면적 Area	생산량 Production	kg/10a
2015	264	13,036	10	312	5,035	11	266	2,421	1	24	2,428
2016	207	9,506	19	667	6,289	9	214	4,830	26	659	2,533
2017	248	11,364	17	577	6,077	12	289	4,870	48	1,253	4,719
2018	283	11,817	5	186	7,748	10	200	4,440	31	792	4,627
2019	310	14,453	18	736	8,685	21	497	4,827	24	601	4,668
2020	289	13,607	20	830	8,790	16	370	4,708	26	659	4,667

자료 : 「농작물생산조사, 농업면적조사」 통계청 농어업통계과

## Vegetable Production

Unit : ha, M/T

Fruit-bearing Vegetables									
오 이 Cucumbers			호 박 Pumpkins			토마토 Tomatoes			
면적 Area	생산량 Production	kg/10a	면적 Area	생산량 Production	kg/10a	면적 Area	생산량 Production	kg/10a	
55	2,549	8,264	56	1,683	6,240	131	8,202	6,261	2015
71	3,347	7,613	20	640	6,385	62	3,979	6,418	2016
75	4,053	8,744	41	1,305	6,373	55	3,887	7,023	2017
100	4,470	8,727	84	2,678	6,349	54	3,491	6,515	2018
89	4,556	8,602	79	2,515	6,372	79	5,548	7,021	2019
83	4,245	8,553	71	2,267	6,372	74	5,236	7,033	2020

Source : Statistics Korea

## Vegetable Production(Cont'd)

Unit : ha, M/T

Leafy and Stem Vegetables			근채류 Root Vegetables								
양배추 Cabbage			무 Radish					당 근 Carrot			
면적 Area	생산량 Production	kg/10a	면적 Area	생산량 Production	면적 Area	생산량 Production	kg/10a	면적 Area	생산량 Production	kg/10a	
1	42	4,162	112	10,691	109	10,650	14,006	3	41	1,350	2015
-	-	-	138	7,491	138	7,491	8,379	-	-	-	2016
14	653	4,816	107	7,610	103	7,506	10,959	4	104	2,469	2017
4	200	4,570	107	10,393	105	10,342	14,280	2	51	3,329	2018
2	79	4,612	102	10,212	100	10,147	14,218	2	65	3,023	2019
2	99	4,612	111	10,053	106	9,883	13,108	6	170	3,023	2020

Source : Statistics Korea

## 6. 채소류 생산량(계속)

단위 : ha, M/T

	조미채소류							
			고 추 Red Pepper			파 Welsh Onion		
	면적 Area	생산량 Production	면적 Area	생산량 Production	kg/10a	면적 Area	생산량 Production	kg/10a
2015	1,017	9,389	610	1,520	3,956	276	6,364	4,805
2016	631	6,584	393	885	225	128	2,771	4,701
2017	650	8,311	311	689	4,188	239	5,109	4,743
2018	681	8,621	363	1,079	4,202	221	4,980	4,780
2019	744	9,901	386	828	4,175	238	5,099	4,683
2020	684	7,489	366	884	4,179	200	4,171	4,707

자료 : 「농작물생산조사, 농업면적조사」 통계청 농어업통계과

## 7. 특용작물생산량

단위 : ha, M/T

	참 깨 Sesame			들 깨 Perilla Seeds			땅 콩 Groundnuts		
	면적 Area	생산량 Production	kg/10a	면적 Area	생산량 Production	kg/10a	면적 Area	생산량 Production	kg/10a
2015	119	54	45	413	268	65	79	224	283
2016	116	60	52	363	261	72	67	161	241
2017	132	66	50	427	307	72	67	162	241
2018	92	51	55	410	279	68	68	181	267
2019	127	71	56	349	241	69	47	127	268
2020	119	39	33	357	218	61	56	147	264

자료 : 「농작물생산조사, 농업면적조사」 통계청 농어업통계과

## Vegetable Production(Cont'd)

Unit : ha, M/T

Spice & Culinary Vegetables									
양 파 Onion			생 강 Ginger			마 늘 Garlic			
면적 Area	생산량 Production	kg/10a	면적 Area	생산량 Production	kg/10a	면적 Area	생산량 Production	kg/10a	
25	708	2,833	1	14	1,385	105	783	745	2015
35	2,116	6,046	-	-	-	75	811	1,082	2016
32	1,803	5,569	1	16	1,250	66	694	1,052	2017
35	1,954	5,632	1	20	1,383	61	588	959	2018
52	3,397	6,477	1	7	832	66	569	859	2019
24	1,563	6,595	4	32	832	91	840	925	2020

Source : Statistics Korea

## Production of Oil Seeds and Cash Crops

Unit : ha, M/T

완초(왕골) Cyperus exaltatus			백수오(은조롱) Cynanchum wilfordii Hemsley			애엽(쑥, 황해쑥) Artemisia argyi			
면적 Area	생산량 Production	kg/10a	면적 Area	생산량 Production	kg/10a	면적 Area	생산량 Production	kg/10a	
2	2	125	2	1	244	1	7	936	
2	2	135	2	1	244	1	8	982	2016
2	15	1,000	2	1	244	1	8	983	2017
2	15	1,000	2	1	244	1	8	983	2018
2	15	1,000	2	4	1,322	1	8	983	2019
2	15	1,000	2	1	244	1	8	985	2020

Source : Statistics Korea

## 8. 과실류생산량

단위 : ha, M/T

	합 계 Total		사과 Apples		
	면적 Area	생산량 Production	면적 Area	생산량 Production	kg/10a
2015	611	3,653	24	-	-
2016	574	4,765	8	81	1,018
2017	481	4,082	4	21	466
2018	624	4,813	16	50	312
2019	695	5,761	18	87	478
2020	641	5,849	21	63	297

포도 Grapes			감 Persimmons		
면적 Area	생산량 Production	kg/10a	면적 Area	생산량 Production	kg/10a
72	1,110	1,542	36	179	497
110	1,751	1,592	9	73	811
102	1,472	1,448	18	138	785
130	2,252	1,736	16	77	469
112	1,917	1,717	21	49	234
96	1,690	1,765	11	63	592

자료 : 「농작물생산조사, 농업면적조사」 통계청 농어업통계과

## Fruit Production

Unit : ha, M/T

배 Pears			복숭아 Peaches		
면적 Area	생산량 Production	kg/10a	면적 Area	생산량 Production	kg/10a
164	1,498	914	19	73	384
157	1,784	1,136	12	116	967
132	1,860	1,409	13	54	404
121	1,529	1,268	19	58	311
118	1,506	1,275	24	100	418
126	1,856	1,473	20	113	554

기 타 Others			
면적 Area	생산량 Production	kg/10a	
296	793	1,019	2015
278	960	347	2016
211	537	636	2017
323	847	823	2018
402	2,102	1,793	2019
367	2,064	1,462	2020

Source : Statistics Korea

## 9. 농업기계 보유현황

단위 : 대

	총계  Tota	동력경운기  Power tiller	농용트랙터 Farm tractor				스피드 스프레이어 (SS기) Speed sprayer	동력이앙기 Rice transplanter		
			소형 Small	중형 Medium	대형 Large			보행형 Walking	승용형 Taking	
2015	22,365	6,593	3,668	1,070	1,670	928	297	1,989	800	1,189
2016	23,581	6,941	3,977	1,152	1,967	858	83	2,664	1,163	1,501
2017	23,591	6,641	4,131	1,231	1,970	930	162	2,630	1,120	1,510
2018	23,803	6,750	4,176	1,305	1,950	921	64	2,592	1,078	1,514
2019	23,972	6,723	4,170	1,292	1,935	943	64	2,666	1,149	1,517
2020	24,287	6,690	4,290	1,302	1,977	1,011	71	2,575	1,107	1,468
중 구	1,344	255	172	111	60	1	7	163	56	107
동 구	-	-	-	-	-	-	-	-	-	-
미추홀구	-	-	-	-	-	-	-	-	-	-
연수구	26	13	3	3	-	-	1	-	-	-
남동구	825	297	191	143	38	10	30	68	55	13
부평구	99	14	17	6	8	3	-	7	-	7
계양구	749	158	285	142	109	34	-	84	17	67
서 구	1,368	438	223	61	150	12	15	185	115	70
강화군	17,178	4,937	2,985	643	1,458	884	17	1,714	640	1,074
옹진군	2,698	578	414	193	154	67	1	354	224	130

자료 : 농축산유통과

## Agricultural Machinery Holdings

Unit : each

관리기 Cultivator			콤바인 Combine				곡 물 건조기 Grain dryer	농산물 건조기 Agricultural dryer	
보행형 Walking	승용형 Taking			3조이하 3 rows and less	4조 4 rows	5조이상 5 rows and more			
5,694	5,477	217	873	272	385	216	1,231	2,020	2015
5,358	4,743	615	1,074	286	437	351	1,382	2,102	2016
5,682	5,388	294	1,032	246	446	340	1,416	1,897	2017
5,897	5,607	290	1,060	246	473	341	1,416	1,848	2018
6,024	5,730	294	1,047	244	464	339	1,447	1,831	2019
<b>6,282</b>	<b>6,001</b>	<b>281</b>	<b>1,036</b>	<b>241</b>	<b>458</b>	<b>337</b>	<b>1,491</b>	<b>1,828</b>	<b>2020</b>
395	395	-	67	40	27	-	33	252	Jung - gu
-	-	-	-	-	-	-	-	-	Dong - gu
-	-	-	-	-	-	-	-	-	Michuhol-gu
6	6	-	-	-	-	-	-	3	Yeonsu - gu
205	204	1	24	15	7	2	3	4	Namdong - gu
45	44	1	5	1	-	4	10	1	Bupyeong - gu
146	145	1	26	1	9	16	40	10	Gyeyang - gu
278	278	-	82	45	25	12	95	50	Seo - gu
4,687	4,420	267	626	84	320	222	1,156	1,043	Ganghwa - gun
520	509	11	206	55	70	81	154	465	Ongjin - gun

Source : Agricultural &amp; Livestock Distribution Division



## 10. 가축사육

단위 : 농장, 가구, 마리

	한육우 <sup>1)</sup>		젖 소 <sup>1)</sup>		돼 지 <sup>1)</sup>	
	Native and beef cattle		Dairy cattle		Pigs	
	사육농장 House-holds	마 리 수 Heads	사육농장 House-holds	마 리 수 Heads	사육농장 House-holds	마 리 수 Heads
2015	706	20,474	90	3,037	63	39,635
2016	594	19,936	100	3,005	51	34,726
2017	568	19,528	67	3,048	43	28,601
2018	759	20,132	121	3,040	43	41,749
2019	484	20,894	69	3,240	3	3,163
2020	504	20,979	65	2,950	4	3,784

	면 양		사슴		토끼	
	Sheep		Deer		Rabbits	
	사육농장 House-holds	마 리 수 Heads	사육농장 House-holds	마 리 수 Heads	사육농장 House-holds	마 리 수 Heads
2015	4	73	45	586	46	139
2016	5	156	43	558	38	119
2017	2	22	42	388	39	231
2018	1	5	21	298	8	77
2019	3	12	14	175	8	35
2020	2	7	16	215	11	56

주 : 1) 조사기준시점 : 12월 1일 기준 Based on Dec. 1.

2) 주요가축 : 한육우, 젖소, 돼지, 닭 오리

기타가축 : 말, 염소, 면양, 사슴, 토끼, 개, 칠면조, 거위, 꿀벌

3) 닭: 용도별 3천수이상 사육농가대상 전수조사(2006년부터)

4) 오리 : 용도별 2천수이상 사육농가대상 전수조사(2011년부터)

자료 : 농축산유통과

## Number of Livestock and Poultry and Livestock Farm

Unit : Farm, households, head

닭 <sup>1)2)</sup> Chicken		오 리 Ducks		말 Horses		염 소 Goats		
사육농장 House-holds	마 리 수 Heads	사육농장 House-holds	마 리 수 Heads	사육농장 House-holds	마 리 수 Heads	사육농장 House-holds	마 리 수 Heads	
921	1,049,056	22	90	20	171	45	592	
940	970,619	77	1,200	19	155	73	1,177	2016
1,192	769,813	45	463	19	166	69	1,872	2017
928	713,698	31	155	15	129	70	2,245	2018
859	626,768	15	106	11	131	91	2,815	2019
1,043	863,416	29	212	13	128	174	3,576	2020

개 Dogs		칠면조 Turkeys		거 위 Goose		꿀 벌 Bees		
사육농장 House-holds	마 리 수 Heads	사육농장 House-holds	마 리 수 Heads	사육농장 House-holds	마 리 수 Heads	사육농장 House-holds	마 리 수 Heads	
49,959	90,570	15	80	19	86	71	7,820	
51,949	92,802	23	95	22	94	58	8,228	2016
58,641	103,579	30	123	34	125	105	10,971	2017
51,605	82,441	6	44	18	101	77	6,745	2018
141,034	182,058	8	33	14	44	134	15,047	2019
154,331	192,480	17	56	25	88	146	15,674	2020

Source : Agricultural &amp; Livestock Distribution Division

## 11. 가축전염병발생

단위 : 농가수

	구제역 Foot and mouth disease	돼지열병 Classical swine fever	돼지오제스키병 Aujeszky's disease	돼지생식기 호흡기증후군 PRRS	브루셀라병 Brucellosis	결핵병 Tuberculosis
2018	-	-	-	2	-	1
2019	-	-	-	3	-	3
2020	-	-	-	-	-	1
중 구	-	-	-	-	-	-
동 구	-	-	-	-	-	-
미 추 홀 구	-	-	-	-	-	-
연 수 구	-	-	-	-	-	-
남 동 구	-	-	-	-	-	-
부 평 구	-	-	-	-	-	-
계 양 구	-	-	-	-	-	-
서 구	-	-	-	-	-	-
강 화 군	-	-	-	-	-	1
웅 진 군	-	-	-	-	-	-

자료 : 농축산유통과

## Cases of Infectious Livestock Diseases

Unit : household

고병원성 조류인플루엔자 HPAI	추백리 Pullorum disease	가금티푸스 Fowl typhoid	뉴캐슬병 Newcastle disease	사슴만성 소모성질병 Chronic wasting disease	낭충봉아 부패병 Sacbrood disease	
-	-	-	-	-	1	2018
-	-	-	-	-	4	2019
-	-	-	-	-	1	2020
-	-	-	-	-	-	Jung - gu
-	-	-	-	-	-	Dong - gu
-	-	-	-	-	-	Michuhol-gu
-	-	-	-	-	-	Yeonsu - gu
-	-	-	-	-	-	Namdong - gu
-	-	-	-	-	-	Bupyeong - gu
-	-	-	-	-	-	Gyeyang - gu
-	-	-	-	-	-	Seo - gu
-	-	-	-	-	1	Ganghwa - gun
-	-	-	-	-	-	Ongjin - gun

Source : Agricultural &amp; Livestock Distribution Division

## 12. 임산물 생산량

	용 재(m³) Timber	죽 재(kg) Bamboo	농용자재(t) Farm material	수 실(kg) Nut and fruits	산나물(kg) Wild vegetable	죽순(kg) Bamboo shoot	약용식물(kg) Medicinal herbs	연 료(M/T) Fuel
2015	-	-	-	64,268	66,717	-	7,035	-
2016	-	-	-	980	33,806	-	2,109	-
2017	-	-	-	34,240	28,292	-	8,275	-
2018	1,410	-	-	169,253	7,397	-	7,214	9,394
2019	6,449	-	-	516,095	3,575	-	700	712
<b>2020</b>	<b>68,179</b>	<b>-</b>	<b>-</b>	<b>147,921</b>	<b>70</b>	<b>-</b>	<b>116</b>	<b>200</b>
중 구	...	-	-	7,654	30	-	-	...
동 구	...	-	-	-	-	-	-	...
미추홀구	...	-	-	387	-	-	-	...
연 수 구	...	-	-	-	-	-	-	...
남 동 구	...	-	-	306	40	-	-	...
부 평 구	...	-	-	144	-	-	-	...
계 양 구	...	-	-	1,307	-	-	-	...
서 구	...	-	-	1,011	-	-	-	...
강 화 군	...	-	-	134,344	-	-	111	...
웅 진 군	...	-	-	2,768	-	-	5	...

자료: 산림청 임산물생산조사

## Production of Forestry Products

섬유원료(kg) Fiber	톱 밥(㎥) saw dust	목초액(ℓ) wood vinegar	버섯(kg) Mushroom	조경재(본) Material for landscape	수지(kg) Resin	토석(㎥) Soil and stone	기타 Others	
-	-	-	13,399	-	-	-	-	2015
-	-	-	54,169	-	-	-	-	2016
-	-	-	5,278	30,950	-	-	-	2017
-	10,424	-	3,338	116,930	-	3,585,000	-	2018
-	-	-	49,105	376,268	-	799,000	712	2019
-	-	-	<b>37,414</b>	-	-	<b>679,000</b>	<b>126,462</b>	<b>2020</b>
-	-	-	219	-	-	...	...	Jung - gu
-	-	-	-	-	-	...	...	Dong - gu
-	-	-	-	-	-	...	...	Michuhol-gu
-	-	-	-	-	-	...	...	Yeonsu - gu
-	-	-	11,917	-	-	...	...	Namdong - gu
-	-	-	-	-	-	...	...	Bupyeong - gu
-	-	-	8,227	-	-	...	...	Gyeyang - gu
-	-	-	-	-	-	...	...	Seo - gu
-	-	-	7,912	-	-	...	...	Ganghwa - gun
-	-	-	9,139	-	-	...	...	Ongjin - gun

Source : Korea Forest Service

## 13. 임목벌채 허가(신고)

단위 : m³

	합 계 Total		주 벌 Final clearing		수익숙아베기 Thinning for profit		숲가꾸기 Forest tending	
	벌채량 cutting volume	수집량 collected volume	벌채량 cutting volume	수집량 collected volume	벌채량 cutting volume	수집량 collected volume	벌채량 cutting volume	수집량 collected volume
2015	4,391	1,225	221	1,040	31	-	6,757	-
2016	3,135	285	-	-	-	-	1,503	-
2017	19,229	1,937	-	-	-	-	14,425	302
2018	13,086	4,100	-	-	-	-	8,773	2,745
2019	18,833	6,449	-	-	-	-	15,536	6,115
2020	14,368	3,106	415	415	-	-	12,272	1,883
중 구	4,990	119	-	-	-	-	4,547	110
동 구	-	-	-	-	-	-	-	-
미추홀구	933	-	-	-	-	-	933	-
연 수 구	-	-	-	-	-	-	-	-
남 동 구	-	-	-	-	-	-	-	-
부 평 구	-	-	-	-	-	-	-	-
계 양 구	417	-	-	-	-	-	44	-
서 구	-	-	-	-	-	-	-	-
강 화 군	1,274	1,214	415	415	-	-	-	-
웅 진 군	6,754	1,773	-	-	-	-	6,748	1,773

자료: 녹지정책과

## Lumbering Permits

Unit : m³

수종갱신 Species conversion		피해목 Damaged Tree		산지전용 Status of forest land		기 타 Others		
벌채량 cutting volume	수집량 collected volume	벌채량 cutting volume	수집량 collected volume	벌채량 cutting volume	수집량 collected volume	벌채량 cutting volume	수집량 collected volume	
30	1	10	10	151	151	23	23	2015
-	-	-	-	212	24	1,420	261	2016
1,635	1,635	-	-	3,584	23	101	-	2017
1,352	1,352	112	-	2,772	3	77	-	2018
1,772	334	402	-	1,093	-	30	-	2019
557	557	-	-	1,118	251	6	-	2020
-	-	-	-	443	9	-	-	Jung - gu
-	-	-	-	-	-	-	-	Dong - gu
-	-	-	-	-	-	-	-	Michuhol-gu
-	-	-	-	-	-	-	-	Yeonsu - gu
-	-	-	-	-	-	-	-	Namdong - gu
-	-	-	-	-	-	-	-	Bupyeong - gu
-	-	-	-	373	-	-	-	Gyeyang - gu
-	-	-	-	-	-	-	-	Seo - gu
557	557	-	-	302	242	-	-	Ganghwa - gun
-	-	-	-	-	-	6	-	Ongjin - gun

Source : Green Space Policy Division



## 14. 조림

단위 : ha, 천본

	합 계		경제림조성		큰나무조림	
	Total		Commercial forest		Mature forest	
	면 적	본 수	면 적	본 수	면 적	본 수
	Area	Seedlings	Area	Seedlings	Area	Seedlings
2018	77.9	27.5	-	-	46.9	13.0
2019	53.7	26.9	-	-	3.1	0.6
2020	75.1	38.2	-	-	5.0	14.4
중 구	2.0	0.7	-	-	-	-
동 구	-	-	-	-	-	-
미 추 출 구	3.0	3.7	-	-	-	-
연 수 구	1.0	0.0	-	-	-	-
남 동 구	3.0	0.4	-	-	-	-
부 평 구	2.0	13.5	-	-	2.0	13.5
계 양 구	3.0	0.9	-	-	3.0	0.9
서 구	-	-	-	-	-	-
강 화 군	11.1	7.5	-	-	-	-
옹 진 군	6,754	1,773	-	-	6,748	1,773

자료: 녹지정책과

## Reforestation

Unit : ha, thousand seedlings

지역특화조림 Regionally specialized forest		미세먼지저감조림 Fine dust-reducing forest		밀원수림 조성 Bee forage forest		기 타 Others		
면 적	본 수	면 적	본 수	면 적	본 수	면 적	본 수	
Area	Seedlings	Area	Seedlings	Area	Seedlings	Area	Seedlings	
25	6	-	-	-	-	6	9	2018
15	4	36	22	-	-	-	-	2019
20	5	50	18	-	-	-	-	2020
-	-	2	1	-	-	-	-	Jung - gu
-	-	-	-	-	-	-	-	Dong - gu
-	-	3	4	-	-	-	-	Michuhol-gu
-	-	1	0	-	-	-	-	Yeonsu - gu
-	-	3	0	-	-	-	-	Namdong - gu
-	-	-	-	-	-	-	-	Bupyeong - gu
-	-	-	-	-	-	-	-	Gyeyang - gu
-	-	-	-	-	-	-	-	Seo - gu
-	-	11	8	-	-	-	-	Ganghwa - gun
20	5	30	6	-	-	-	-	Ongjin - gun

Source : Green Space Policy Division

## 15. 불법 산림훼손 피해현황

단위 : 건, ha, m³, 천원

	합 계 Total				도 별 De-forestation				무허가벌채 Unlicensed cutting			
	건 수 Cases	면 적 Area	재 적 volume	금 액 Amount	건 수 Cases	면 적 Area	재 적 volume	금 액 Amount	건 수 Cases	면 적 Area	재 적 volume	금 액 Amount
2015	32	9.7	-	1,054,914	-	-	-	-	3	0	-	-
2016	81	16.0	69	474,511	-	-	-	-	8	1	46	3,487
2017	61	10.0	-	111,202	-	-	-	-	7	-	-	4
2018	43	3.3	-	124,129	-	-	-	-	9	0	-	2,828
2019	42	6.5	70	154,858	-	-	-	-	7	4	31	5,664
2020	57	4.2	30	66,411	-	-	-	-	9	0.4	27	2,500
중 구	7	0.6	-	-	-	-	-	-	3	0.4	-	-
동 구	-	-	-	-	-	-	-	-	-	-	-	-
미추홀구	2	0.0	0	2,500	-	-	-	-	1	0.0	0	2,500
연 수 구	2	0.1	-	-	-	-	-	-	-	-	-	-
남 동 구	2	0.2	-	-	-	-	-	-	-	-	-	-
부 평 구	2	1.0	-	-	-	-	-	-	-	-	-	-
계 양 구	2	0.2	10	-	-	-	-	-	1	-	10	-
서 구	2	0.4	3	-	-	-	-	-	-	-	-	-
강 화 군	31	1.1	17	63,911	-	-	-	-	4	-	17	-
웅 진 군	7	0.7	-	-	-	-	-	-	-	-	-	-

자료: 녹지정책과

## Uncontrolled Forest Damages by Cause

Unit : cases, ha, m³, 1000 won

불법 산지전용 Illegal conversion of forest to other uses				기 타 Others				
건 수 Cases	면 적 Area	재 적 volume	금 액 Amount	건 수 Cases	면 적 Area	재 적 volume	금 액 Amount	
28	9	-	1,054,914	1	0	-	-	2015
48	12	21	463,131	25	4	2	7,893	2016
51	11	-	111,237	3	-	-	-	2017
34	3	-	121,301	-	-	-	-	2018
38	3	39	149,069	8	-	-	125	2019
42	2.8	3	63,911	6	1	-	-	2020
4	0.2	-	-	-	-	-	-	Jung - gu
-	-	-	-	-	-	-	-	Dong - gu
1	0.0	-	-	-	-	-	-	Michuhol-gu
2	0.1	-	-	-	-	-	-	Yeonsu - gu
1	0.2	-	-	1	-	-	-	Namdong - gu
-	-	-	-	2	1	-	-	Bupyeong - gu
1	0.2	-	-	-	-	-	-	Gyeyang - gu
2	0.4	3	-	-	-	-	-	Seo - gu
24	1.1	-	63,911	3	-	-	-	Ganghwa - gun
7	0.7	-	-	-	-	-	-	Ongjin - gun

Source : Green Space Policy Division

## 16. 어가 및 어가인구

### 가. 해수면어업

단위 : 가구, 명

	어 가 Fishery households				
	합 계 Total	전 업 Full time		겸 업 Part time	
				제 1 종 Class I	제 2 종 Class II
2015	2,172	308	1,864	749	1,117
2016	2,097	524	1,573	699	874
2017	2,138	534	1,604	713	891
2018	1,965	456	1,509	564	946
2019	1,879	357	1,521	616	905
2020	1,575	329	1,246	422	824

자료 : 「농림어업총조사」, 「농림어업조사」 통계청 농어업통계과

### 나. 내수면어업

단위 : 가구, 명

	어 가 Fishery households				
	합 계 Total	전 업 Full time		겸 업 Part time	
				제 1 종 Class I	제 2 종 Class II
1995	65	16	49	15	34
2000	22	6	16	5	11
2005	11	2	9	4	5
2010	10	4	6	2	4
2015	17	3	14	6	8
2020	22	2	20	10	20

자료 : 「농림어업총조사」, 「농림어업조사」 통계청 농어업통계과

## Fishery Households and Fishery Households Population

## Marine Fisheries

Unit : households, person

어가인구	Fishery population			어업종사자	Fishery workers			
	호당종사자 Worker per household	남 Male	여 Female		호당종사자 Worker per household	남 Male	여 Female	
5,069	2.3	2,552	2,517	3,626	2.2	1,932	1,694	2015
5,133	2.4	2,598	2,535	3,533	2.2	1,823	1,711	2016
5,034	2.4	2,467	2,566	3,418	2.2	1,749	1,669	2017
4,729	2.4	2,300	2,428	3,289	1.7	1,694	1,595	2018
4,409	2.3	2,162	2,247	3,020	1.6	1,614	1,406	2019
3,512	2.2	1,774	1,738	2,473	1.6	1,301	1,172	2020

Source : Statistics Korea

## Inland Waters Fisheries

Unit : households, person

어가인구	Fishery population			어업종사자	Fishery workers			
	호당인구 Person per household	남 Male	여 Female		호당인구 Person per household	남 Male	여 Female	
236	3.6	123	113	115	2	76	39	1995
66	3.0	33	33	37	2	23	14	2000
28	2.5	18	10	15	1	10	5	2005
29	2.9	14	15	14	1	11	3	2010
39	2.3	22	17	26	1.5	19	7	2015
58	2.6	33	25	30	1.4	21	9	2020

Source : Statistics Korea

## 17. 연령별 어가인구

단위 : 명

	합 계 Total		0-14세 Years old		15-19세 Years old		20-29세 Years old	
		남 Male		남 Male		남 Male		남 Male
2015	5,069	2,552	253	143	177	103	295	166
2016	5,133	2,598	178	79	257	158	329	221
2017	5,281	2,719	73	42	186	128	309	162
2018	4,728	2,299	143	63	209	104	358	173
2019	4,409	2,162	120	60	180	90	250	132
2020	3,570	1,807	143	79	72	39	149	90

자료 : 「농림어업총조사」, 「농림어업조사」 통계청 농어업통계과

## 18. 어업종사가구원

단위 : 명

	합 계 Total		0-14세 Years old		15-19세 Years old		20-29세 Years old	
		남 Male		남 Male		남 Male		남 Male
2015	3,626	1,932	-	-	-	-	51	43
2016	3,533	1,823	-	-	-	-	44	44
2017	4,698	2,438	-	-	-	-	64	52
2018	3,288	1,693	-	-	-	-	45	41
2019	3,020	1,614	-	-	-	-	16	16
2020	2,503	1,322	-	-	-	-	28	23

자료 : 「농림어업총조사」, 「농림어업조사」 통계청 농어업통계과

## Fishery Households Population by Age Group

Unit : person

30-39세 Years old		40-49세 Years old		50-59세 Years old		60-69세 Years old		70세 이상 Years old and over		
	남 Male		남 Male		남 Male		남 Male		남 Male	
279	160	558	302	1,312	637	1,164	586	1,031	455	2015
256	201	510	226	1,291	668	1,206	576	1,096	470	2016
218	178	625	274	1,324	731	1,301	685	1,245	519	2017
257	194	413	170	1,123	554	1,162	598	1,063	443	2018
225	147	359	168	1,094	534	665	298	449	264	2019
185	121	254	139	722	344	1,149	549	896	446	2020

Source : Statistics Korea

## Fishery Household Workers by Age Group

Unit : person

30-39세 Years old		40-49세 Years old		50-59세 Years old		60-69세 Years old		70세 이상 Years old and over		
	남 Male		남 Male		남 Male		남 Male		남 Male	
114	74	401	239	1,149	609	1,063	564	848	403	2015
104	90	392	192	1,077	591	1,049	5,008	867	397	2016
158	124	485	295	1,321	785	1,578	674	1,092	508	2017
104	71	311	144	958	528	1,028	527	842	382	2018
51	51	266	141	886	492	603	290	360	219	2019
72	57	152	91	586	313	998	492	667	346	2020

Source : Statistics Korea



## 19. 어선보유

단위 : 척, 톤

	총 계 TotalTotal				1톤 미만  Less than 1ton	1-5톤 미만  1~less than 5 tons
	동력 Powered		무동력 Non-powered			
	척 수 No. of boats	톤 수 Gross tonnage	척 수 No. of boats	톤 수 Gross tonnage		
2015	1,875	16,720	21	50	209	1,044
2016	1,866	16,864	22	55	202	1,043
2017	1,803	16,410	14	20	188	1,018
2018	1,516	15,714	14	22	114	812
2019	1,441	11,275	14	47	91	768
2020	1,435	10,845	18	99	82	747

자료 : 수산과

## 20. 수산업종별 생산

단위 : M/T, 천원

	계 Total		일반해면어업 Adjacent Water Fisheries	
	생산량 Production	금 액 Sum	생산량 Production	금 액 Sum
2015	25,678	168,411,981	21,331	153,627,674
2016	23,792	168,964,770	20,009	154,920,438
2017	21,135	170,798,000	17,454	154,572,564
2018	26,392	192,505,408	23,039	178,721,649
2019	28,205	188,955,937	23,417	178,492,790
2020	34,218	230,710,981	26,888	213,075,124

자료 : 수산과

## Fishing Vessel Ownership

Unit : number, ton

5-10톤 미만 5~less than 10 tons	10-20톤 미만 10~less than 20 tons	20-30톤 미만 20~less than 30 tons	30-50톤 미만 30~less than 50 tons	50-100톤 미만 50~less than 100 tons	100톤 이상 100 ton or larger	
539	14	-	-	48	12	2015
538	12	22	13	45	13	2016
512	12	20	11	43	13	2017
506	11	20	12	43	12	2018
512	11	20	11	35	7	2019
549	12	19	9	31	4	2020

Source : Fisheries Division

## Production by Fisheries Sector

Unit : M/T, thousand won

천해양식어업 Shallow-sea Cultures		내수면어업 Inland water fisheries		
생산량 Production	금 액 Sum	생산량 Production	금 액 Sum	
4,078	7,451,402	269	7,332,905	2015
3,559	7,819,097	224	6,225,235	2016
3,440	9,574,136	241	6,651,300	2017
3,150	7,464,659	203	6,319,100	2018
4,659	6,172,973	129	4,290,174	2019
7,116	10,607,307	214	7,028,550	2020

Source : Fisheries Division

## 21. 수산물 어획고

단위 : M/T, 천원

	합 계 Total		어 류 Fishes	
	수량 Catches	금액 Value	수량 Catches	금액 Value
2015	25,678	168,411,981	4,769	33,327,364
2016	23,793	168,964,770	4,791	27,805,445
2017	21,135	170,798,000	4,263	28,972,386
2018	26,391	192,505,409	4,245	32,589,572
2019	28,205	188,955,937	4,295	25,874,761
<b>2020</b>	<b>34,218</b>	<b>230,710,981</b>	<b>5,926</b>	<b>34,534,323</b>

	패 류 Shellfish		해조류 Seaweeds	
	수량 Catches	금액 Value	수량 Catches	금액 Value
2015	6,141	16,129,079	3,201	2,496,923
2016	4,670	13,902,611	2,766	2,393,247
2017	3,808	12,275,765	2,808	2,290,938
2018	10,155	29,419,990	2,957	2,698,259
2019	10,042	28,654,825	4,481	3,352,666
<b>2020</b>	<b>10,518</b>	<b>28,641,496</b>	<b>6,849</b>	<b>4,412,406</b>

자료 : 수산과

## Fish Catches of Fishery Products

Unit : M/T, 1,000 won

갑각류 Crustaceans		연체동물류 Mollusca		
수량 Catches	금액 Value	수량 Catches	금액 Value	
10,717	98,909,154	829	17,197,000	2015
10,568	99,670,732	984	24,996,329	2016
9,497	111,836,435	743	15,234,568	2017
8,091	113,733,308	797	13,544,032	2018
7,731	102,788,538	1,620	27,749,443	2019
8,760	125,960,518	2,131	36,635,605	2020

기타수산물 Other aquatic fisheries		
수량 Catches	금액 Value	
21	352,461	2015
14	196,406	2016
16	187,908	2017
146	520,248	2018
36	535,704	2019
34	526,633	2020

Source : Fisheries Division

## 22. 수산물가공품 생산량

단위 : M/T, 천원

	2020		2019		2018	
	수 량 Volume	금 액 Amount	수 량 Volume	금 액 Amount	수 량 Volume	금 액 Amount
총 수	6,115	77,362,646	8,329	99,575,096	9,818	92,282,582
소 건 품	33	590,999	769	14,479,311	3	11,250
염 건 품	124	176,209	79	123,271	122	55,505
자 건 품	0	4,833	-	-		
염 장 품	-	-	1	1,400	15	35,000
염 신 품	696	9,494,890	57	235,594	1,437	7,943,611
통 조 림	-	-	-	-		
냉 동 품	3,124	43,717,115	4,451	63,943,194	3,946	41,698,516
해 조 제 품	344	4,821,077	344	4,789,242	306	3,404,207
한 천	-	-	-	-		
조미가공품	1,390	15,290,667	2,205	14,639,726	1,608	8,699,139
어 유 분	-	-	-	-		
연 제 품	219	1,003,963	423	1,363,358		
기 타	185	2,262,893	-	-	2,381	30,435,354

자료 : 수산과

## Production of Processed Fish Products

Unit : M/T, thousand won

2017		2016		2015		
수 량 Volume	금 액 Amount	수 량 Volume	금 액 Amount	수 량 Volume	금 액 Amount	
13,274	103,275,498	12,588	96,654,175	11,009	103,021,164	Total
38	321,534	7	152,963	480	8,863,070	Dried
282	5,976,905	15	86,900	-	-	Salted & dried
15	198,415	38	15,028,921	256	3,710,293	Cooked
1	20,000	72	422,923	-	-	Salted & preserved
811	5,111,751	498	4,710,301	1,005	6,257,459	Pickled
-	-	-	7,500	-	-	Canned
6,129	46,295,077	9,185	58,474,573	7,087	63,945,795	Frozen
1,449	4,110,881	100	619,377	-	-	Dried seaweeds
-	-	-	-	-	-	Agar
1,167	10,153,932	245	2,140,645	2,181	20,244,547	Flavour seasoned
-	-	2	27,509	-	-	Fish meal & oil
-	-	70	150,000	-	-	Ground
3,382	31,087,003	2,356	14,832,563	-	-	Others

Source : Fisheries Division

## 23. 수산물 생산량 및 판매금액

단위 : M/T, 천원

	합 계 Total		어 류 Fishes		갑각류 Crustacean	
	수 량 Volume	금 액 Amount	수 량 Volume	금 액 Amount	수 량 Volume	금 액 Amount
2015	25,678	168,411,981	4,769	33,327,364	10,717	98,909,154
2016	22,776	157,313,685	4,564	21,565,210	10,382	95,817,155
2017	21,135	170,798,000	4,263	28,972,386	9,497	111,836,435
2018	24,900	173,362,003	4,247	32,589,573	6,599	94,352,899
2019	28,206	188,775,937	4,295	25,874,761	7,732	102,788,540
<b>2020</b>	<b>34,216</b>	<b>230,710,981</b>	<b>5,925</b>	<b>34,534,323</b>	<b>8,760</b>	<b>125,960,518</b>
1 월	2,078	6,442,597	157	1,252,692	42	1,078,422
2 월	2,250	7,179,483	147	1,514,183	9	101,404
3 월	2,941	18,879,043	183	1,742,518	60	861,891
4 월	2,345	19,015,225	227	2,023,577	359	6,844,260
5 월	2,843	27,786,426	1,317	6,673,652	472	15,592,103
6 월	3,051	18,534,179	1,537	5,708,586	335	7,930,394
7 월	1,504	6,880,239	172	2,288,631	33	378,938
8 월	2,318	12,163,767	188	2,049,974	520	5,015,785
9 월	4,887	40,756,537	347	2,491,425	3,593	34,834,394
10 월	3,014	37,693,760	424	2,541,791	2,117	32,354,211
11 월	3,331	21,428,130	606	3,071,356	898	14,317,017
12 월	3,654	13,951,595	620	3,175,938	322	6,651,699

자료 : 수산과

## Cooperative Sales of Fishery Products

Unit : M/T, 1,000 won

연체동물류 Mollusca		해조류 Seaweeds		패 류 Shellfish		기타수산동물류 Other fishery products		
수 량 Volume	금 액 Amount	수 량 Volume	금 액 Amount	수 량 Volume	금 액 Amount	수 량 Volume	금 액 Amount	
829	17,197,000	3,201	2,496,923	6,141	16,129,079	21	352,461	2015
984	24,996,329	2,766	2,393,247	4,066	12,345,338	14	196,406	2016
743	15,234,568	2,808	2,290,938	3,808	12,275,765	16	187,908	2017
796	13,544,032	2,957	2,935,259	10,154	29,419,992	147	520,248	2018
1,619	27,569,441	4,481	3,352,667	10,043	28,654,824	36	535,704	2019
<b>2,132</b>	<b>36,635,605</b>	<b>6,848</b>	<b>4,412,406</b>	<b>10,517</b>	<b>28,641,496</b>	<b>34</b>	<b>526,633</b>	<b>2020</b>
120	2,142,943	925	743,004	831	1,178,678	3	46,858	Jan.
283	3,891,641	1,465	1,087,794	346	584,461	-	-	Feb.
872	14,665,813	1,559	914,214	267	694,514	-	93	Mar.
354	8,351,266	1,069	395,625	331	1,327,984	5	72,513	Apr.
107	1,966,198	-	-	941	3,459,625	6	94,848	May.
72	982,730	-	-	1,094	3,710,791	13	201,678	Jun.
6	44,682	-	-	1,293	4,167,937	-	51	Jul.
1	7,108	-	-	1,609	5,090,900	-	-	Aug.
21	375,334	-	-	926	3,055,384	-	-	Sep.
109	1,536,464	30	30,250	334	1,231,044	-	-	Oct.
96	1,348,701	205	106,005	1,521	2,511,035	5	74,016	Nov.
91	1,322,725	1,595	1,135,514	1,024	1,629,143	2	36,576	Dec.

Source : Fisheries Division



## 24. 친환경 농·축산물 출하현황

단위 : 건, 가구, ha, 톤

	농산물 Agricultural products											
	합 계 Total				유기 농산물 Organic				무농약 농산물 Pesticide free			
	건수 No. of Cases	농가수 No. of house- holds	면적 Total area	출하량 Ship- ments	건수 No. of Cases	농가수 No. of house- holds	면적 Total area	출하량 Ship- ments	건수 No. of Cases	농가수 No. of house- holds	면적 Total area	출하량 Ship- ments
2015	122	384	587	3,195	25	76	139	640	94	294	430	2,555
2016	119	285	447	4,093	25	72	114	994	94	213	333	3,099
2017	190	353	657	5,102	19	60	95	754	171	293	562	4,348
2018	184	340	668	5,825	19	52	85	946	165	288	583	4,880
2019	253	285	558	4,723	36	42	64	722	217	243	494	4,001
2020	239	246	506	3,585	35	42	59	513	204	204	447	3,072
중 구	-	-	-	-	-	-	-	-	-	-	-	-
동 구	-	-	-	-	-	-	-	-	-	-	-	-
미추홀구	1	1	-	2	-	-	-	-	1	1	-	2
연 수 구	1	1	-	2	-	-	-	-	1	1	-	2
남 동 구	7	14	6	216	2	9	5	201	5	5	1	16
부 평 구	3	3	-	61	1	1	-	38	2	2	-	23
계 양 구	7	7	9	124	1	1	4	17	6	6	5	107
서 구	2	2	1	35	1	1	0	3	1	1	0	32
강 화 군	213	213	488	3,130	28	28	48	253	185	185	440	2,877
웅 진 군	5	5	3	14	2	2	2	1	3	3	1	13

자료 : 국립농산물품질관리원(친환경인증통계)

## Shipments of Eco-Friendly Agricultural·Livestock Products

Unit : case, household, ha, ton

축산물 Livestock products									
합 계 Total			유기축산물 Organic			무항생제축산물 Antibiotic free			
건수 No. of Cases	농가수 No. of house- holds	출하량 Ship- ments	건수 No. of Cases	농가수 No. of house- holds	출하량 Ship- ments	건수 No. of Cases	농가수 No. of house- holds	출하량 Ship- ments	
45	45	955	...	...	...	45	45	955	2015
41	41	1,479	...	...	...	41	41	1,479	2016
35	35	1,151	...	...	...	35	35	1,151	2017
21	21	972	...	...	...	21	21	972	2018
14	14	864	...	...	...	14	14	864	2019
15	15	264	-	-	-	15	15	264	2020
-	-	-	-	-	-	-	-	-	Jung - gu
-	-	-	-	-	-	-	-	-	Dong - gu
1	1	-	-	-	-	1	1	-	Michuhol-gu
-	-	-	-	-	-	-	-	-	Yeonsu - gu
-	-	-	-	-	-	-	-	-	Namdong - gu
-	-	-	-	-	-	-	-	-	Bupyeong - gu
-	-	-	-	-	-	-	-	-	Gyeyang - gu
-	-	-	-	-	-	-	-	-	Seo - gu
14	14	264	-	-	-	14	14	264	Ganghwa - gun
-	-	-	-	-	-	-	-	-	Ongjin - gun

Source : Environmentfriendly Agricultural Products Certification

## 25. 화훼재배현황

단위 : ha, 천본, 천분, 천주

	합 계 Total		절화류(천본) Cut flowers		분화류(난류, 초화류 포함)(천분) Potted flowers	
	면적 Area	판매량 Volume of sales	면적 Area	판매량 Volume of sales	면적 Area	판매량 Volume of sales
2015	36.4	3,692	23.1	2,274	8.5	1,392
2016	28.7	7,502	22.1	6,616	4.7	378
2017	27.4	6,744	22.1	5,858	4.3	378
2018	24.4	5,662	19.9	4,952	3.9	303
2019	20.8	3,534	17.1	3,236	3.3	292
2020	18.1	13,260	13.5	3,498	3.3	586

자료 : 「화훼재배현황」농림축산식품부 원예경영과

## Flowering Plants Cultivation

Unit : ha, thousand flowers

관상수류(천주) Ornamental trees		화목류(천주) Flowering trees		종자종묘류(구근류 포함)(천구, 천본) Seeds and seedlings		기 타 Other flowering plants		
면적 Area	판매량 Volume of sales	면적 Area	판매량 Volume of sales	면적 Area	판매량 Volume of sales	면적 Area	판매량 Volume of sales	
1.1	-	3.7	26	-	-	-	-	2015
1.1	-	0.4	8	-	-	0.4	500	2016
0.1	-	0.5	8	-	-	0.4	500	2017
0.1	-	-	-	-	-	0.5	407	2018
0.1	-	-	-	0.4	7	-	-	2019
-	-	-	-	0.4	20	0.9	9,156	2020

Source : Ministry of Agriculture Food and Rural Affairs

# 제61회 인천통계연보

2021



INCHEON STATISTICAL YEARBOOK



# 광업·제조업 및 에너지

Mining · Manufacturing Industry and Energy



## 1. 광업 및 제조업(10인이상)

단위 : 가구, 호

	합계 (광업·제조업)				
	사업체수	종사자수	연간급여액 (퇴직금 제외)	출하액	완제품·반제품· 재공품 재고액
	Number of establishments	Number of workers	Wages and salaries	Value of shipments	연초 Beginning of year
2015	4,778	177,876	6,593,042	65,555,157	7,685,942
2016	4,711	176,116	6,718,030	65,698,359	6,852,458
2017	4,711	181,499	7,224,753	71,659,882	7,255,126
2018	4,613	178,964	7,337,513	71,287,604	7,816,892
2019	4,605	171,893	7,234,842	66,641,595	8,902,426
광업	15	416	16,682	100,752	4,343
제조업	4,590	171,477	7,218,160	66,540,843	8,898,083
중공업	66	7,439	326,089	5,020,528	469,208
광업	8	234	7,858	22,049	847
제조업	58	7,205	318,231	4,998,479	468,361
동공업	77	7,180	469,189	7,276,403	810,195
광업	-	-	-	-	-
제조업	77	7,180	469,189	7,276,403	810,195
미추홀구	300	8,962	339,987	2,224,577	322,798
광업	-	-	-	-	-
제조업	300	8,962	339,987	2,224,577	322,798
연수구	159	15,323	745,737	5,322,372	1,091,849
광업	-	-	-	-	-
제조업	159	15,323	745,737	5,322,372	1,091,849
남동구	1,772	57,391	2,289,156	15,478,208	1,788,667
광업	-	-	-	-	-
제조업	1,772	57,391	2,289,156	15,478,208	1,788,667
부평구	518	24,798	1,031,798	10,312,545	1,271,170
광업	-	-	-	-	-
제조업	518	24,798	1,031,798	10,312,545	1,271,170
계양구	239	5,999	197,787	1,228,717	138,277
광업	1	X	X	X	X
제조업	238	5,983	197,093	1,206,783	138,268
서구	1,405	42,844	1,763,197	19,197,656	2,898,880
광업	5	120	5,370	42,505	3,141
제조업	1,400	42,724	1,757,827	19,155,151	2,895,739
강화군	66	1,908	70,411	575,102	109,603
광업	1	X	X	X	X
제조업	65	1,862	67,651	560,838	109,257
웅진군	3	49	1,491	5,487	1,779
광업	-	-	-	-	-
제조업	3	49	1,491	5,487	1,779

주1 : 사업체가 2개 이하인 경우 사업체의 비밀번호를 위해 "X"로 표시하였음.

주2 : 2021년 경제총조사로 인해 2020년 자료 미확정

주3 : 2010년은 경제총조사(kosis.kr) 자료로 같음함, 2016년 자료는 2018년 초 공표

자료 : 데이터혁신담당관

## Mining and Manufacturing(10 or More workers)

Unit : each, person, million won

Total (Mining·Manufacturing)				
Value of inventories	주요생산비	부가가치	유형자산연말잔액 (건설중인자산제외)	
연말 End of year	Major production cost	Value added	Value of tangible assets at end of year	
7,198,926	43,974,307	21,712,127	33,030,546	2015
7,132,471	43,493,959	22,334,473	33,991,285	2016
7,797,013	48,263,043	23,486,652	34,154,439	2017
8,383,922	50,024,052	21,615,456	35,124,212	2018
<b>9,434,512</b>	<b>44,707,984</b>	<b>22,018,190</b>	<b>33,036,614</b>	<b>2019</b>
5,552	34,064	68,411	160,862	Mining
9,428,960	44,673,920	21,949,779	32,875,752	Manufacturing
499,802	3,601,945	1,445,491	2,265,454	Jung-gu
2,527	4,816	19,333	52,144	Mining
497,275	3,597,129	1,426,158	2,213,310	Manufacturing
871,016	5,339,376	1,948,040	3,081,240	Dong-gu
-	-	-	-	Mining
871,016	5,339,376	1,948,040	3,081,240	Manufacturing
318,408	1,324,318	895,671	1,098,295	Nam-gu
-	-	-	-	Mining
318,408	1,324,318	895,671	1,098,295	Manufacturing
1,217,787	2,876,272	2,513,482	4,010,599	Yeonsu-gu
-	-	-	-	Mining
1,217,787	2,876,272	2,513,482	4,010,599	Manufacturing
1,829,725	9,554,636	5,946,646	8,596,086	Namdong-gu
-	-	-	-	Mining
1,829,725	9,554,636	5,946,646	8,596,086	Manufacturing
1,237,264	6,942,526	3,311,272	3,744,214	Bupyeong-gu
-	-	-	-	Mining
1,237,264	6,942,526	3,311,272	3,744,214	Manufacturing
157,240	766,432	472,514	809,706	Gyeyang-gu
X	X	X	X	Mining
157,219	758,738	458,274	795,170	Manufacturing
3,167,040	13,942,275	5,259,353	9,094,253	Seo-gu
2,390	21,048	20,812	72,920	Mining
3,164,650	13,921,227	5,238,541	9,021,333	Manufacturing
133,705	357,585	222,272	331,228	Ganghwa-gun
X	X	X	X	Mining
133,091	357,079	208,246	309,966	Manufacturing
2,525	2,619	3,449	5,539	Ongji-gun
-	-	-	-	Mining
2,525	2,619	3,449	5,539	Manufacturing

"X" is used for protection of the identity 2 below establishments

Source : Data Innovation Division



## 2. 사업체규모별(중분류별) 광업 및 제조업(10인이상)

단위 : 개, 명, 백만원

	산 업 중 분 류 별 Medium classification of industries	사업체수 Number of establishments	종사자수 Number of workers	연간급여액 (퇴직금제외) Wages and salaries
C-D	2015	4,778	177,876	6,593,042
C-D	2016	4,711	176,116	6,718,030
C-D	2017	4,711	181,499	7,224,753
C-D	2018	4,613	178,964	7,337,513
	<b>2019</b>	<b>4,605</b>	<b>171,893</b>	<b>7,234,842</b>
	10-19	2,427	32,621	1,184,615
	20-49	1,556	45,946	1,739,679
	50-99	380	25,629	1,008,042
	100-199	175	24,017	1,015,899
	200-299	30	7,281	331,092
	300-499	19	7,589	382,908
	500+	18	28,810	1,572,607

주1 : 사업체가 2개 이하인 경우 사업체의 비밀번호를 위해 "X"로 표시하였음.

주2 : 2021년 경제총조사로 인해 2020년 자료 미확정

자료 : 데이터혁신담당관

## Mining and Manufacturing by Division of Industry (10 or More workers)

Unit : each, person, million won

출하액 Value of shipments	주요생산비 Major production cost	부가가치 Value added	유형자산 연말잔액 Value of tangible assets at end of year	
65,555,157	43,974,307	21,712,127	33,030,546	2015
65,698,359	43,493,959	22,334,473	33,991,285	2016
71,659,882	48,263,043	23,486,652	34,154,439	2017
71,287,604	50,024,052	21,615,456	35,124,212	2018
<b>66,641,595</b>	<b>44,707,984</b>	<b>22,018,190</b>	<b>33,036,614</b>	<b>2019</b>
7,146,832	4,269,387	2,884,509	4,107,321	10-19
12,480,600	7,767,794	4,725,167	6,763,461	20-49
8,157,653	5,358,489	2,815,768	4,382,123	50-99
8,652,381	5,816,555	2,821,511	4,011,702	100-199
3,457,979	2,047,658	1,431,514	1,242,200	200-299
2,755,506	1,694,950	1,036,652	1,056,939	300-499
23,990,644	17,753,151	6,303,069	11,472,868	500+

\*X is used for protection of the identity 2 below establishments

Source : Data Innovation Divison

### 3.제조업 중분류별 사업체수 및 종사자수(10인이상)

단위 : 개소, 명

	합 계		식품품 제조업		음료 제조업		섬유제품 제조업; 의복 제외	
	Total		Manufacture of food products		Manufacture of beverages		Manufacture of textiles, except apparel	
	사업체수 Establishment	종사자수 Workers	사업체수 Establishment	종사자수 Workers	사업체수 Establishment	종사자수 Workers	사업체수 Establishment	종사자수 Workers
<b>2017</b>	<b>4,695</b>	<b>181,012</b>	<b>204</b>	<b>7,201</b>	<b>3</b>	<b>79</b>	<b>54</b>	<b>1,473</b>
중 구	56	6,345	21	1,887	-	-	1	X
동 구	89	7,227	4	143	-	-	2	X
미 추 홀 구	320	10,721	11	244	-	-	3	42
연 수 구	129	11,259	2	X	-	-	-	-
남 동 구	1,799	63,171	60	1,737	-	-	11	274
부 평 구	536	29,376	19	778	3	79	11	423
계 양 구	243	6,237	14	247	-	-	10	232
서 구	1,456	44,803	57	1,598	-	-	13	332
강 화 군	66	1,856	16	530	-	-	3	122
웅 진 군	1	X	-	-	-	-	-	-
<b>2018</b>	<b>4,598</b>	<b>178,473</b>	<b>200</b>	<b>7,443</b>	<b>3</b>	<b>104</b>	<b>52</b>	<b>1,320</b>
중 구	56	6,660	21	2,053	-	-	-	-
동 구	80	7,484	4	114	-	-	1	X
미 추 홀 구	309	10,269	10	226	-	-	2	X
연 수 구	142	13,814	2	X	-	-	1	X
남 동 구	1,796	60,602	63	1,824	-	-	13	239
부 평 구	544	28,293	19	713	3	104	13	425
계 양 구	232	5,935	12	192	-	-	7	160
서 구	1,372	43,493	52	1,655	-	-	12	300
강 화 군	66	1,908	17	632	-	-	3	119
웅 진 군	1	X	-	-	-	-	-	-
<b>2019</b>	<b>4,590</b>	<b>171,477</b>	<b>211</b>	<b>7,650</b>	<b>2</b>	<b>X</b>	<b>58</b>	<b>1,384</b>
중 구	58	7,205	24	2,177	-	-	-	-
동 구	77	7,180	4	131	-	-	1	X
미 추 홀 구	300	8,962	12	292	-	-	2	X
연 수 구	159	15,323	2	X	-	-	1	X
남 동 구	1,772	57,391	65	1,838	-	-	16	319
부 평 구	518	24,798	18	701	2	X	13	396
계 양 구	238	5,983	12	198	-	-	9	195
서 구	1,400	42,724	57	1,712	-	-	13	300
강 화 군	65	1,862	16	556	-	-	3	110
웅 진 군	3	49	1	X	-	-	-	-

주 : 2021년 경제총조사로 인해 2020년 자료 미확정  
 자료 : 데이터혁신담당관

## Number of Establishments and Workers, by Division of Manufacturing Industry

Unit : each, person

의복, 의복 액세서리 및 모피제품 제조업 Manufacture of wearing apparel, clothing accessories and fur articles		가죽, 가방 및 신발 제조업  Manufacture of leather, luggage and footwear		목재 및 나무제품 제조업; 가구 제외 Manufacture of wood and of products of wood and cork; except furniture		펄프, 종이 및 종이제품 제조업  Manufacture of pulp, paper and paper products		
사업체수 Establish- ment	종사자수 Workers	사업체수 Establish- ment	종사자수 Workers	사업체수 Establish- ment	종사자수 Workers	사업체수 Establish- ment	종사자수 Workers	
80	2,144	19	545	175	5,902	65	1,973	
-	-	-	-	7	878	-	-	2017 Jung0gu
-	-	-	-	5	97	-	-	Dong0gu
13	186	2	X	2	X	4	92	Michuhol0gu
1	X	-	-	1	X	2	X	Yeonsu0gu
8	218	2	X	44	1,557	21	804	Namdong0gu
30	729	7	130	2	X	6	251	Bupyeong0gu
19	533	3	244	2	X	11	235	Gyeyang0gu
9	460	5	X	112	3,006	16	436	Seo0gu
-	-	-	-	-	-	5	110	Ganghwa0gun
-	-	-	-	-	-	-	-	Ongjin0gun
82	2,249	16	546	164	5,398	68	2,050	2018 Jung0gu
-	-	-	-	7	846	-	-	Dong0gu
-	-	-	-	3	72	1	X	Michuhol0gu
12	141	2	X	2	X	3	75	Yeonsu0gu
2	X	-	-	1	X	2	X	Namdong0gu
5	169	2	X	43	1,479	23	818	Bupyeong0gu
36	920	6	147	2	X	6	265	Gyeyang0gu
19	526	2	X	2	X	11	259	Seo0gu
8	428	4	X	104	2,728	16	434	Ganghwa0gun
-	-	-	-	-	-	6	143	Ongjin0gun
-	-	-	-	-	-	-	-	2019 Jung0gu
62	1,512	12	304	156	4,788	69	1,929	Dong0gu
-	-	-	-	7	741	-	-	Michuhol0gu
-	-	-	-	2	X	1	X	Yeonsu0gu
11	126	2	X	2	X	3	79	Namdong0gu
1	X	-	-	1	X	2	X	Bupyeong0gu
3	33	1	X	39	1,229	25	797	Gyeyang0gu
28	664	4	146	2	X	7	246	Seo0gu
13	370	1	X	1	X	11	234	Ganghwa0gun
6	263	4	99	102	2,508	15	394	Ongjin0gun
-	-	-	-	-	-	5	136	
-	-	-	-	-	-	-	-	

Source : Data Innovation Divison

### 3.제조업 중분류별 사업체수 및 종사자수 (계속)

단위 : 개소, 명

	인쇄 및 기록매체 복제업		코크스, 연탄 및 석유정제품 제조업		화학 물질 및 화학제품 제조업; 의약품 제외		의료용 물질 및 의약품 제조업	
	Printing and reproduction of recorded media		Manufacture of coke, briquettes and refined petroleum products		Manufacture of chemicals and chemical products; except pharmaceuticals and medicinal chemicals		Manufacture of pharmaceuticals, medicinal chemical and botanical products	
	사업체수 Establish- ment	종사자수 Workers	사업체수 Establish- ment	종사자수 Workers	사업체수 Establish- ment	종사자수 Workers	사업체수 Establish- ment	종사자수 Workers
<b>2017</b>	<b>43</b>	<b>1,142</b>	<b>7</b>	<b>862</b>	<b>215</b>	<b>7,056</b>	<b>18</b>	<b>4,191</b>
중 구	-	-	-	-	3	145	-	-
동 구	-	-	-	-	2	X	-	-
미 추 홀 구	5	194	-	-	6	329	-	-
연 수 구	-	-	-	-	5	186	7	3,575
남 동 구	15	395	2	X	126	4,176	7	435
부 평 구	6	102	-	-	10	518	2	X
계 양 구	1	X	-	-	5	80	1	X
서 구	16	441	5	824	54	1,520	-	-
강 화 군	-	-	-	-	4	46	1	X
웅 진 군	-	-	-	-	-	-	-	-
<b>2018</b>	<b>41</b>	<b>1,151</b>	<b>6</b>	<b>736</b>	<b>214</b>	<b>7,774</b>	<b>19</b>	<b>5,428</b>
중 구	-	-	-	-	3	327	-	-
동 구	-	-	-	-	1	X	-	-
미 추 홀 구	5	252	-	-	4	200	-	-
연 수 구	-	-	-	-	6	228	8	4,816
남 동 구	15	367	2	X	127	4,300	7	480
부 평 구	6	113	-	-	10	717	2	X
계 양 구	1	X	-	-	3	41	1	X
서 구	14	409	4	700	56	1,866	-	-
강 화 군	-	-	-	-	4	53	1	X
웅 진 군	-	-	-	-	-	-	-	-
<b>2019</b>	<b>50</b>	<b>1,429</b>	<b>7</b>	<b>747</b>	<b>215</b>	<b>8,034</b>	<b>19</b>	<b>6,172</b>
중 구	-	-	-	-	3	333	-	-
동 구	-	-	-	-	-	-	-	-
미 추 홀 구	6	288	-	-	5	222	-	-
연 수 구	1	X	-	-	7	271	9	5,460
남 동 구	17	424	2	X	128	4,340	8	611
부 평 구	8	256	-	-	9	896	2	X
계 양 구	2	X	-	-	2	X	-	-
서 구	16	428	5	709	58	1,907	-	-
강 화 군	-	-	-	-	3	35	-	-
웅 진 군	-	-	-	-	-	-	-	-

주 : 2021년 경제총조사로 인해 2020년 자료 미확정

자료 : 데이터혁신담당관

## Number of Establishments and Workers, by Division of Manufacturing Industry (Cont'd)

Unit : each, person

고무 및 플라스틱제품 제조업		비금속 광물제품 제조업		1차 금속 제조업		금속 가공제품 제조업; 기계 및 가구 제외		
Manufacture of rubber and plastics products		Manufacture of other nonOmetallic mineral products		Manufacture of basic metals		Manufacture of fabricated metal products, except machinery and furniture		
사업체수	종사자수	사업체수	종사자수	사업체수	종사자수	사업체수	종사자수	
Establish- ment	Workers	Establish- ment	Workers	Establish- ment	Workers	Establish- ment	Workers	
387	14,805	96	2,786	235	10,434	861	21,185	2017
3	152	3	54	1	X	2	X	Jung0gu
5	182	6	196	19	3,038	10	256	Dong0gu
32	1,413	7	125	7	364	67	1,504	Michuhol0gu
3	77	-	-	1	X	3	39	Yeonsu0gu
144	5,555	19	789	107	3,599	376	10,095	Namdong0gu
57	2,389	6	200	12	263	92	2,601	Bupyeong0gu
33	735	4	49	2	X	24	543	Gyeyang0gu
106	4,192	49	1,303	85	2,893	284	5,922	Seo0gu
4	110	1	X	1	X	3	170	Ganghwa0gun
-	-	1	X	-	-	-	-	Ongjin0gun
368	14,361	94	3,039	235	10,218	828	20,588	2018
4	142	2	X	1	X	4	76	Jung0gu
4	140	4	147	20	3,335	9	298	Dong0gu
25	1,239	7	127	7	354	64	1,377	Michuhol0gu
3	111	-	-	1	X	3	42	Yeonsu0gu
143	5,537	19	773	109	3,314	364	9,594	Namdong0gu
58	2,445	5	196	12	259	90	2,836	Bupyeong0gu
29	638	5	62	2	X	23	499	Gyeyang0gu
99	4,033	49	1,611	82	2,671	268	5,705	Seo0gu
3	76	2	X	1	X	3	161	Ganghwa0gun
-	-	1	X	-	-	-	-	Ongjin0gun
359	13,426	97	2,954	228	9,155	826	20,298	2019
3	126	4	65	1	X	3	66	Jung0gu
5	174	4	143	16	2,904	10	312	Dong0gu
20	646	6	108	6	315	66	1,610	Michuhol0gu
4	151	-	-	-	-	3	39	Yeonsu0gu
141	5,119	18	822	110	3,290	360	9,462	Namdong0gu
49	2,039	5	207	11	254	89	2,501	Bupyeong0gu
33	762	6	78	2	X	25	637	Gyeyang0gu
100	4,271	50	1,454	81	2,137	267	5,509	Seo0gu
4	138	2	X	1	X	3	162	Ganghwa0gun
-	-	2	X	-	-	-	-	Ongjin0gun

Source : Data Innovation Division

### 3.제조업 중분류별 사업체수 및 종사자수 (계속)

단위 : 개소, 명

	전자 부품, 컴퓨터, 영상, 음향 및 통신장비 제조업 Manufacture of electronic components, computer; visual, sounding and communication equipment		의료, 정밀, 광학 기기 및 시계 제조업 Manufacture of medical, precision and optical instruments, watches and clocks		전기장비 제조업 Manufacture of electrical equipment		기타 기계 및 장비 제조업 Manufacture of other machinery and equipment	
	사업체수 Establish- ment	종사자수 Workers	사업체수 Establish- ment	종사자수 Workers	사업체수 Establish- ment	종사자수 Workers	사업체수 Establish- ment	종사자수 Workers
<b>2017</b>	<b>422</b>	<b>23,074</b>	<b>132</b>	<b>4,092</b>	<b>378</b>	<b>11,902</b>	<b>879</b>	<b>29,938</b>
중 구	2	X	1	X	-	-	4	139
동 구	2	X	1	X	2	X	22	2,813
미 추 홀 구	40	1,638	8	453	33	934	52	1,477
연 수 구	24	2,637	21	663	20	1,441	19	731
남 동 구	154	7,759	32	978	121	4,167	396	13,108
부 평 구	54	2,029	33	1,014	76	2,261	81	2,648
계 양 구	10	1,060	7	86	27	528	33	711
서 구	136	5,047	28	818	97	2,468	263	8,102
강 화 군	-	-	1	X	2	X	9	209
웅 진 군	-	-	-	-	-	-	-	-
<b>2018</b>	<b>398</b>	<b>21,753</b>	<b>138</b>	<b>4,175</b>	<b>387</b>	<b>12,308</b>	<b>868</b>	<b>29,520</b>
중 구	2	X	1	X	-	-	4	135
동 구	2	X	1	X	1	X	18	2,926
미 추 홀 구	39	1,619	7	347	37	1,176	53	1,562
연 수 구	24	3,207	25	769	22	1,397	21	894
남 동 구	147	6,345	33	1,045	121	4,372	402	12,923
부 평 구	59	2,052	31	889	80	2,186	78	2,458
계 양 구	10	1,003	8	119	28	583	33	684
서 구	115	4,546	31	959	96	2,530	252	7,773
강 화 군	-	-	1	X	2	X	7	165
웅 진 군	-	-	-	-	-	-	-	-
<b>2019</b>	<b>401</b>	<b>21,557</b>	<b>155</b>	<b>4,387</b>	<b>385</b>	<b>12,378</b>	<b>870</b>	<b>28,578</b>
중 구	2	X	-	-	-	-	4	142
동 구	2	X	-	-	3	95	21	3,079
미 추 홀 구	40	1,141	7	295	36	1,277	47	1,247
연 수 구	27	3,832	31	1,000	23	1,428	23	897
남 동 구	136	5,380	37	961	117	4,173	398	12,251
부 평 구	54	1,750	30	842	73	1,993	82	2,456
계 양 구	14	1,017	10	201	30	642	34	729
서 구	126	5,083	38	1,056	101	2,728	253	7,558
강 화 군	-	-	2	X	2	X	8	219
웅 진 군	-	-	-	-	-	-	-	-

주 : 2021년 경제총조사로 인해 2020년 자료 미확정  
자료 : 데이터혁신담당관

## Number of Establishments and Workers, by Division of Manufacturing Industry (Cont'd)

Unit : each, person

자동차 및 트레일러 제조업		기타 운송장비 제조업		가구 제조업		기타 제품 제조업		산업용 기계 및 장비 수리업		
Manufacture of motor vehicles, trailers and semitrailers		Manufacture of other transport equipment		Manufacture of furniture		Other manufacturing		Maintenance and repair services of industrial machinery and equipment		
사업체수	종사자수	사업체수	종사자수	사업체수	종사자수	사업체수	종사자수	사업체수	종사자수	
Establish- ment	Workers	Establish- ment	Workers	Establish- ment	Workers	Establish- ment	Workers	Establish- ment	Workers	
212	23,974	19	545	106	3,272	80	2,260	5	177	2017
6	79	1	X	-	-	-	-	1	X	Jung0gu
2	X	1	X	2	X	4	126	-	-	Dong0gu
18	1,214	1	X	6	119	3	74	-	-	Michuhol0gu
13	1,612	1	X	-	-	4	85	2	X	Yeonsu0gu
91	5,291	8	235	36	1,450	18	461	1	X	Namdong0gu
11	12,345	1	X	3	64	14	350	-	-	Bupyeong0gu
9	191	1	X	4	64	23	438	-	-	Gyeyang0gu
58	3,079	5	185	45	1,301	12	660	1	X	Seo0gu
4	82	-	-	10	235	2	X	-	-	Ganghwa0gun
-	-	-	-	-	-	-	-	-	-	Ongjin0gun
209	22,398	17	463	104	2,991	81	2,264	6	196	2018
6	77	-	-	-	-	-	-	1	X	Jung0gu
2	X	2	X	2	X	5	147	-	-	Dong0gu
18	1,095	1	X	6	117	5	101	-	-	Michuhol0gu
14	1,993	-	-	-	-	4	70	3	70	Yeonsu0gu
92	4,925	8	199	38	1,357	19	455	1	X	Namdong0gu
11	11,019	1	X	4	71	12	319	-	-	Bupyeong0gu
8	176	1	X	4	56	23	445	-	-	Gyeyang0gu
54	2,954	4	159	40	1,147	11	677	1	X	Seo0gu
4	87	-	-	10	216	2	X	-	-	Ganghwa0gun
-	-	-	-	-	-	-	-	-	-	Ongjin0gun
195	18,895	19	479	100	2,814	87	2,225	7	346	2019
6	89	-	-	-	-	-	-	1	X	Jung0gu
2	X	2	X	1	X	3	102	-	-	Dong0gu
17	829	1	X	5	100	6	113	-	-	Michuhol0gu
13	1,867	2	X	-	-	5	71	4	88	Yeonsu0gu
87	4,484	8	197	35	1,139	20	446	1	X	Namdong0gu
11	8,846	1	X	4	69	16	348	-	-	Bupyeong0gu
8	153	1	X	3	55	21	416	-	-	Gyeyang0gu
48	2,484	4	132	41	1,217	14	665	1	X	Seo0gu
3	73	-	-	11	207	2	X	-	-	Ganghwa0gun
-	-	-	-	-	-	-	-	-	-	Ongjin0gun

Source : Data Innovation Divison



## 4. 산업 및 농공단지

단위 : 개

	단지수	단지명	총 면 적 (thousand m <sup>2</sup> )	분양대상 면적(m <sup>2</sup> ) Rental area	
	Number of complexes	Name of complexes	Total area		분양면적 Rented(m <sup>2</sup> ) area
2015	11		19,153	13,027	12,785
2016	11		19,153	13,027	12,809
2017	11		19,152	13,257	12,254
2018	11		19,154	11,970	11,869
2019	17		20,876	14,903	13,742
<b>2020</b>	<b>17</b>		<b>21,929</b>	<b>12,806</b>	<b>12,364</b>
국가산업단지	3		11,360	7,382	7,382
미 추 홀 구	1	주 안 국 가 산 업 단 지	1,177	935	935
남 동 구	1	남 동 국 가 산 업 단 지	9,574	5,925	5,925
부 평 구	1	부 평 국 가 산 업 단 지	609	522	522
지방산업단지	12		9,165	4,908	4,811
미 추 홀 구	1	인 천 지 방 산 업 단 지	1,136	1,001	1,001
	1	인 천 기 계 산 업 단 지	350	291	291
연 수 구	1	송 도 지 식 정 보 산 업 단 지	2,402	657	597
서 구	1	서 부 지 방 산 업 단 지	939	770	770
	1	청 라 1 지 구 산 업 단 지	194	129	129
	1	검 단 일 반 산 업 단 지	2,251	1,382	1,345
	1	인천서부자원순환특화단지	56	-	-
	1	I - F o o d P a r k	283	-	-
강 화 군	1	하 점 지 방 산 업 단 지	59	43	43
	1	강 화 일 반 산 업 단 지	462	320	320
중 구	1	영 종 항 공 일 반 산 업 단 지	508	-	-
계 양 구	1	서 운 일 반 산 업 단 지	525	315	315
도시첨단산업단지	2		1,404	516	171
서 구	1	I H P 도 시 첨 단 산 업 단 지	1,171	516	171
남 동 구	1	남 동 도 시 첨 단 산 업 단 지	233	-	-

자료 : 산업진흥과

## General and Rural Area Industrial Complexes

Unit : each

입주업체수 Number of factories in the complexes			종업원수 (명) (in person) Number of employees	생산액 (억원) (in million won) Gross output	수출액 (천불) (in thousand dollars) Exports	
	가동업체 Number of factories in operation	가동률(%) Operation ratio				
9,869	9,559	96.9	171,978	417,851	6,789,602	2015
10,061	9,579	95.2	165,109	397,485	6,092,060	2016
10,385	9,996	96.3	172,134	452,574	6,355,712	2017
11,094	10,787	97.2	170,084	327,073	5,732,368	2018
11,497	10,565	91.9	167,775	302,916	5,562,769	2019
<b>11,787</b>	<b>11,449</b>	<b>97</b>	<b>168,768</b>	<b>455,251</b>	<b>7,396,016</b>	<b>2020</b>
9,303	9,132	98	127,189	330,612	5,614,829	Notional Industrial complex
1,117	1,110	99.4	12,183	35,362	747,814	Michuhol-gu
6,970	6,816	97.8	103,086	268,355	4,512,631	Namdong-gu
1,216	1,206	99.2	11,920	26,895	354,384	Bupyeong-gu
2,450	2,307	94	40,715	124,639	1,781,187	Local Industrial complex
538	536	99.6	6,905	56,826	216,720	Michuhol-gu
176	176	100.0	2,675	2,595	19,258	
210	208	99.0	9,732	30,550	1,233,289	Yeonsu-gu
283	282	99.6	5,717	19,529	103,230	Seo-gu
35	35	100.0	818	1,811	52,927	
972	934	96.1	10,899	10,270	134,254	
-	-	-	-	-	-	
72	19	26.4	967	527	-	
15	8	53.3	81	960	800	Ganghwa-gun
79	53	67.1	724	1,571	20,709	
-	-	-	-	-	-	Jung-gu
70	56	80.0	2,197	-	-	Gyeyang-gu
34	10	29	864	-	-	Urban Advanced Industrial Complex
34	10	29.4	864	-	-	
-	-	-	-	-	-	

Source : Industrial Promotion Division

## 5. 석유류 소비량

단위 : 천 배럴

	합 계 <sup>1)</sup> Total	휘발유 Gasoline	등 유 Kerosene	경 유 Diesel
2015	10,084,390	611,086	71,842	1,264,916
2016	10,465,788	618,627	73,922	1,287,269
2017	11,280,788	612,718	81,536	1,271,041
2018	11,611,456	628,721	93,768	1,299,304
2019	11,060,188	668,540	83,277	1,399,881
<b>2020</b>	<b>9,111,326</b>	<b>659,912</b>	<b>83,664</b>	<b>1,407,060</b>
1 월	945,455	49,100	9,903	100,266
2 월	880,783	50,530	8,848	106,622
3 월	732,847	49,895	7,243	113,296
4 월	688,514	52,914	6,428	114,726
5 월	848,367	60,223	6,173	133,317
6 월	752,233	55,297	4,168	116,633
7 월	815,793	58,316	3,791	121,241
8 월	709,012	57,840	4,473	118,222
9 월	689,785	57,204	4,983	116,156
10 월	671,670	53,073	5,760	116,474
11 월	673,895	62,130	9,064	130,298
12 월	702,974	53,390	12,831	119,811

주 : 1) 합계에 LPG제외 The total excludes LPG consumption

2) 경질중유, 중유, 제트유 등 포함 Includes bunker-A, bunker-B, jet oil, etc.

자료 : 에너지정책과

## 6. 에너지 관리대상 현황

단위 : 개

	관리대상 수 Number of subject to control	에너지 사용량별
		2,000 ~ 5,000 미만
2015	209	124
2016	227	145
2017	231	142
2018	238	147
2019	249	154
<b>2020</b>	<b>237</b>	<b>156</b>

주 : toe(tonnage of oil equivalent)는 석유환산톤을 뜻함

자료 : 에너지정책과

## Petroleum Consumption

1000 bbl

병커C유 Bunker C	LPG	기 타 <sup>2)</sup> Others	
465,858	444,230	7,226,458	2015
497,502	439,687	7,548,781	2016
483,851	429,507	8,402,135	2017
279,469	489,741	8,820,453	2018
184,266	420,203	8,724,224	2019
<b>42,777</b>	<b>397,250</b>	<b>6,917,913</b>	<b>2020</b>
3,037	40,996	783,150	Jan.
2,979	30,509	711,804	Feb.
3,377	30,350	559,037	Mar.
2,315	31,144	512,132	Apr.
4,214	34,958	644,440	May
2,806	30,350	573,329	Jun.
4,513	31,621	627,931	Jul.
4,050	31,144	524,427	Aug.
4,885	30,032	506,557	Sep.
2,854	32,257	493,510	Oct.
4,144	37,500	468,259	Nov.
3,604	36,388	513,338	Dec.

Source : Energy Policy Division

## Energy Control

Unit : number

By energy consumption(toe/year)		
5,000 ~ 30,000 미만	30,000 이상	
63	22	2015
58	24	2016
63	26	2017
64	24	2018
71	24	2019
<b>58</b>	<b>23</b>	<b>2020</b>

Source : Energy Policy Division

## 7. 신재생에너지 지역별 생산량(고유단위)

단위 : 가구, 호

	태양열 Solar Thermal  (toe)	태양광 Solar Photovoltaic  (MWh)	바이오에너지			
			바이오가스  Bio Gas (thousand steam ton)	매립지가스 LFG <sup>1)</sup>  (thousand steam ton)	바이오디젤  Bio Diesel (Tcal)	우드칩  Wood Chip (Tcal)
2015	806	11,228	2,717	43,964	34,023	246,258
2016	765	12,865	4,305	42,600	34,974	61,933
2017	724	18,643	4,298	47,125	34,253	32,255
2018	696	23,919	4,570	45,536	46,921	36,733
2019	665	29,368	6,100	45,131	47,749	69,438
2020	618	41,477	6,192	33,012	46,095	49,200

	풍력 Wind Power  (MWh)	수력 Hydro Power  (MWh)	해양 에너지 Ocean Energy  (MWh)	지열 에너지 Geothermal Energy  (toe)	수열 에너지 Hydrothermal Energy  (MWh)	연료전지 Fuel Cell  (MWh)
2015	10,946	8,642	-	3,892	-	18,525
2016	10,281	9,172	-	4,429	-	23,850
2017	11,042	9,619	-	5,544	-	25,253
2018	9,150	7,500	-	6,784	-	44,274
2019	9,340	8,515	-	7,788	-	119,948
2020	11,255	8,431	-	8,486	130	203,137

주 : 1) LFG(Land Fill Gas)

2) RDF(Refuse Derived Fuel)/RPF(Refuse Plastic Fuel)/TDF(Tire Derived Fuel)

3) 2014년부터 RDF/RPF/TDF는 SRF로 대체 조사.

4) 2014년부터 우드칩, 목재펠릿 중 일부는 Bio-SRF로 대체 분류

자료 : 에너지정책과

## Production of New &amp; Renewable Energy by Region(Original Unit)

Unit : each

Bio Energy								
성형탄 Wood Briquette (Tcal)	임산연료 Fire Wood (Tcal)	목재펠릿 Wood Pellet (Tcal)	폐목재 Waste wood (thousand steam ton)	흑액 Black liquor (Tcal)	하수슬러지 고형연료 Sewage solid fuel (Tcal)	Bio-SRF Biomass- solid refuse fuel (Tcal) 추가 <sup>4)</sup>	바이오중유 Bio-bunker (Tcal) 추가	
800	-	77,583	21,749	-	-	-	-	2015
890	-	87,938	12,831	-	-	-	-	2016
902	650	5,554	6,177	-	-	-	-	2017
828	2,630	981	6,359	-	-	-	-	2018
801	199	981	6,483	-	-	18,118	-	2019
454	56	981	6,523	-	-	23,594	-	2020

IGCC IGCC  (MWh)	폐기물에너지 Waste Energy						
	폐가스 Waste Gas (thousand steam ton)	산업폐기물 Industrial Wastes (thousand steam ton)	생활폐기물 Living Wastes (thousand steam ton)	시멘트킬른 보조연료 Cement Kiln Fuel (thousand steam ton)	SRF [RDF/RPF/ TDF] <sup>2), 3)</sup> (Gcal)	정제연료유 Refinery Fuel Oil (Tcal)	
-	18,048	49,207	61,068	-	13,593	5,268	2015
-	19,994	50,090	68,142	-	-	5,384	2016
-	20,903	44,839	66,222	-	13,948	4,144	2017
-	69	48,655	61,354	-	14,500	7,926	2018
-	53	43,264	51,514	-	9,167	1,358	2019
-	-	19,121	26,929	-	3,020	-	2020

Source : Energy Policy Division

## 8. 1인당 최종에너지 소비량

단위<sup>4)</sup> : thousand toe

연별	공급권역내 소비량 Consumption (A)	공급권역내 인구수 Population (B)	1인당 소비량 <sup>1)</sup> Per Capita Consumption	석탄 Coal		석유 에너지유 <sup>2)</sup> Energy oil
				무연탄 Anthracite	유연탄 Bituminous	
2015	12,385	2,983,484	0.42	2	50	2,145
2016	12,645	3,002,172	0.42	2	44	2,188
2017	13,575	3,011,138	0.45	2	23	2,188
2018	13,805	3,022,511	0.46	3	-	1,997
2019	13,333	3,029,285	0.44	1	-	1,985
2020	11,226	3,010,476	0.37	1	-	1,855

주 : 1) 1인당 최종에너지 소비량 = (A)/(B)\*100

2) 에너지유 : 발전, 내연기관, 램프, 취사기구, 난방기구 등에 동력 및 열 등으로 사용되는 석유제품으로서, 휘발유, 등유, 경유, 경질중유, 중유, 방카C유 등을 말함

3) 에너지를 제외한 석유제품으로서, 주로 타제품의 원료로 사용되는 납사용제 아스팔트 등을 말함

4) 단위 TOE(Tonnage of Oil Equivalent)는 각종 에너지의 열량을 석유 1톤당 열량값인 107Kcal로 환산한 것임

자료 : 에너지정책과

## Final energy Consumption per capita

Unit : 1,000 toe

Oil		천연 및 도시가스	전력	열에너지	신재생	
LPG	비에너지유 <sup>3)</sup> Non-Energy oil	Natural Gas City Gas	Electricity	Heat energy	Renewables	
294	5,892	1,434	1,996	532	532	2015
290	6,191	1,480	2,053	361	361	2016
282	6,887	1,510	2,108	280	320	2017
320	7,259	1,596	2,143	241	487	2018
275	7,001	1,523	2,088	244	215	2019
258	5,192	1,405	2,033	275	208	2020

(A)/(B)\*100: Final energy consumption per capita = (A)/(B)\*100 (표 VII-1-2)

- Energy oil (fuel oil) refers to petroleum products to heat or fuel generators, internal combustion engines, cooking and heating apparatuses, etc. which includes gasoline, kerosene, diesel and bunker A/B/C.

- Tonne of oil equivalent (toe) refers to the calories produced by each kind of energy converted into calories from the combustion of 1 ton of oil, namely 107Kcal.

Source : Energy Policy Division



# 제61회 인천통계연보

2021



INCHEON STATISTICAL YEARBOOK



# 전기·가스·수도

Electricity·Gas·Water Supply



# 제61회 인천통계연보

2021



INCHEON STATISTICAL YEARBOOK

# 1. 발전현황

## Electricity Generation

단위 : MWh,kW

Unit : MWh,kW

	발전설비(kW) Generating facilities	발전량(MWh) Amount of electricity generation	평균전력(kW) Average load	최대전력(kW) Peak load	
2015	10,172,987	55,593,093	6,346,243	16,611,891	2015
2016	10,172,737	53,477,500	6,104,737	10,623,511	2016
2017	10,178,437	51,406,620	5,868,337	19,998,832	2017
2018	10,178,437	49,920,925	5,699,180	10,412,760	2018
2019	11,640,884	47,720,903	5,447,593	10,855,540	2019
<b>2020</b>	<b>11,640,884</b>	<b>43,657,493</b>	<b>5,011,098</b>	<b>11,119,382</b>	<b>2020</b>
영 흥 화 력	5,080,000	32,031,780	3,646,605	5,125,312	Yonghungdo Power Station
인 천 화 력	1,462,447	2,997,361	341,230	799,300	Incheon Power Station
서인천복합화력	1,800,000	2,439,548	277,726	2,184,000	Seo-Incheon Power Plant
신인천복합화력	1,800,000	3,073,469	349,894	2,189,000	Sin-Incheon Power Plant
인 천 복 합 화 력	1,462,447	2,997,361	341,230	799,300	Incheon Power Plant
덕 적 도 내 연	2,900	9,671	4,428	1,791	Deokjeokdo Power Plant
백 령 도 내 연	15,000	60,056	27,498	10,968	Baengnyeongdo Power Plant
대 청 도 내 연	3,550	10,676	4,888	2,106	Daechongdo Power Plant
소 청 도 내 연	2,400	4,271	1,956	756	Socheongdo Power Plant
연 평 도 내 연	7,700	23,081	10,568	4,428	Yeonpyeongdo Power Plant
자 월 도 내 연	1,650	4,360	1,996	900	Jawoldo Power Plant
승 봉 도 내 연	1,950	5,386	2,466	1,260	Seungbongdo Power Plant
문 갑 도 내 연	240	376	172	68	Mungapdo Power Plant
소연평도 내연	600	96	441	193	Soyeonpyeongdo Power Plant

자료 : 한국전력공사 인천본부

Source : Korea Electric Power Corporation Incheon District Division

## 2. 용도별전력사용량

단위 : MWh

연 별 월 별	합 계 Total		가정용 Residential		공공용 Public		서비스업 Service	
		점유율(%) Share of total		점유율(%) Share of total		점유율(%) Share of total		점유율(%) Share of total
2015	23,211,765	100.0	3,662,376	15.8	901,663	3.9	6,364,880	27.4
2016	23,875,858	100.0	3,819,581	16.0	891,181	3.7	6,846,858	28.7
2017	24,515,314	100.0	3,856,852	15.7	921,748	3.8	7,154,416	29.2
2018	24,921,928	100.0	4,112,200	16.5	951,151	3.8	7,607,166	30.5
2019	24,280,690	100.0	4,121,503	17.0	947,488	3.9	7,627,267	31.4
<b>2020</b>	<b>23,638,583</b>	<b>100.0</b>	<b>4,294,880</b>	<b>18.2</b>	<b>871,533</b>	<b>3.7</b>	<b>7,269,925</b>	<b>30.8</b>
1월	2,108,034	100.0	363,937	17.3	90,974	4.3	716,793	34.0
2월	2,062,334	100.0	362,782	17.6	85,468	4.1	680,467	33.0
3월	1,997,985	100.0	339,841	17.0	72,499	3.6	612,507	30.7
4월	1,884,823	100.0	341,388	18.1	62,889	3.3	550,650	29.2
5월	1,801,113	100.0	323,278	17.9	57,175	3.2	526,200	29.2
6월	1,873,175	100.0	334,429	17.9	66,318	3.5	561,445	30.0
7월	1,962,282	100.0	348,638	17.8	74,881	3.8	607,535	31.0
8월	2,075,731	100.0	419,523	20.2	72,901	3.5	661,000	31.8
9월	2,112,103	100.0	434,804	20.6	66,668	3.2	620,129	29.4
10월	1,783,811	100.0	324,640	18.2	56,639	3.2	527,298	29.6
11월	1,885,452	100.0	338,975	18.0	71,843	3.8	559,514	29.7
12월	2,091,741	100.0	362,643	17.3	93,280	4.5	646,388	30.9

자료 : 한국전력공사 인천본부관

## Electric Power Consumption by Use

Unit : MWh

산업용 Industry								
	점유율(%)  Share of total	농림수산업		광 업		제조업		
		Agriculture, forestry and fishing	점유율(%)	Mining	점유율(%)	Manufac- turing	점유율(%)	
			Share of total		Share of total		Share of total	
12,282,846	52.9	132,422	0.6	83,342	0.4	12,067,082	52.0	2015
12,318,238	51.6	142,255	0.6	92,925	0.4	12,083,058	50.6	2016
12,582,298	51.3	142,953	0.6	71,529	0.3	12,367,816	50.4	2017
12,251,411	49.2	149,306	0.6	44,716	0.2	12,057,389	48.4	2018
11,584,432	47.7	151,959	0.6	46,549	0.2	11,385,924	46.9	2019
11,202,245	47.4	143,486	0.6	53,695	0.2	11,005,064	46.6	2020
936,330	44.4	10,542	0.5	4,504	0.2	921,284	43.7	Jan.
933,617	45.3	10,303	0.5	4,177	0.2	919,136	44.6	Feb.
973,138	48.7	9,461	0.5	4,017	0.2	959,659	48.0	Mar.
929,895	49.3	9,978	0.5	3,853	0.2	916,064	48.6	Apr.
894,460	49.7	10,642	0.6	3,466	0.2	880,352	48.9	May
910,982	48.6	10,766	0.6	3,574	0.2	896,643	47.9	Jun.
931,229	47.5	10,358	0.5	3,623	0.2	917,247	46.7	Jul.
922,306	44.4	12,154	0.6	3,489	0.2	906,663	43.7	Aug.
990,503	46.9	16,107	0.8	3,921	0.2	970,475	45.9	Sep.
875,235	49.1	11,403	0.6	3,764	0.2	860,068	48.2	Oct.
915,120	48.5	16,893	0.9	7,921	0.4	890,306	47.2	Nov.
989,430	47.3	14,879	0.7	7,385	0.4	967,166	46.2	Dec.

Source : Korea Electric Power Corporation Incheon District Division

## 3. 제조업종별 전력사용량

단위 : MWh

	합계	식품제조 Food, beverage	섬유·의복 Textile, clothes	목재·나무 Lumber, wood	펄프·종이 Pulp, paper
2015	12,067,082	594,980	75,610	635,370	55,950
2016	12,083,058	625,099	77,205	644,686	58,092
2017	12,367,816	641,088	75,895	639,429	57,159
2018	12,057,388	666,231	64,572	612,474	56,886
2019	11,385,924	652,576	58,875	564,367	52,265
<b>2020</b>	<b>11,005,064</b>	<b>649,233</b>	<b>55,693</b>	<b>525,030</b>	<b>47,897</b>
1월	921,284	53,390	5,651	47,595	4,851
2월	919,136	52,049	5,619	45,494	4,646
3월	959,659	52,335	5,246	46,959	4,389
4월	916,064	52,244	4,557	44,666	3,957
5월	880,352	52,978	3,574	40,529	3,313
6월	896,643	54,608	3,882	42,325	3,885
7월	917,247	57,715	4,229	40,865	3,837
8월	906,663	57,651	4,247	39,838	3,666
9월	970,475	57,929	4,789	43,274	4,104
10월	860,068	53,682	3,654	41,688	3,221
11월	890,306	50,592	4,511	44,303	3,648
12월	967,166	54,060	5,735	47,497	4,380

자료 : 한국전력공사 인천본부

## Electric Power Consumption by Division of Industry

Unit : MWh

출판 · 인쇄 Publication, printing	석유 · 화학 Petroleum, chemistry	요 업 Ceramic industry	1차 금속 Basic metal	조립 금속 Fabricated metal	
66,481	2,011,646	172,615	2,047,014	742,382	2015
68,965	1,963,474	189,695	2,100,917	736,179	2016
71,120	2,039,737	182,028	2,346,232	750,654	2017
75,683	1,642,427	175,357	2,163,167	716,776	2018
80,144	1,504,146	170,032	1,999,285	668,530	2019
<b>75,683</b>	<b>1,515,554</b>	<b>172,386</b>	<b>1,878,090</b>	<b>614,462</b>	<b>2020</b>
6,883	135,896	13,286	146,278	58,829	Jan.
6,546	128,423	12,934	149,569	57,606	Feb.
6,537	132,307	13,737	164,278	56,613	Mar.
6,072	126,512	14,514	163,867	51,414	Apr.
5,416	120,993	13,034	159,465	43,167	May
5,923	122,114	14,120	155,223	47,150	Jun.
6,153	128,217	14,134	151,064	49,717	Jul.
6,042	126,476	12,662	145,704	46,258	Aug.
6,755	128,809	14,898	154,368	51,026	Sep.
5,390	117,608	14,141	151,517	43,642	Oct.
6,396	119,511	17,056	166,680	50,708	Nov.
7,568	128,686	17,871	170,078	58,334	Dec.

Source : Korea Electric Power Corporation Incheon District Division



## 3. 제조업종별 전력사용량 (계속)

단위 : MWh

	기타 기계 Other Machinery	사무 기기 Office apparatus	전기 기기 Electricity apparatus	영상·음향 Sound, image	의료·광학 Medical, optical
2015	1,002,356	9,154	199,200	915,072	2,463,884
2016	900,644	9,660	205,217	1,078,104	2,444,405
2017	942,801	7,853	178,502	1,124,564	2,250,315
2018	940,596	4,849	166,539	1,075,971	2,565,989
2019	891,859	2,756	159,723	1,027,468	2,453,867
<b>2020</b>	<b>840,571</b>	<b>2,743</b>	<b>165,080</b>	<b>1,074,665</b>	<b>2,249,525</b>
1월	80,429	274	13,773	88,546	165,845
2월	78,704	263	13,874	85,681	180,117
3월	77,183	256	14,888	88,053	196,977
4월	71,087	212	11,405	82,066	192,920
5월	56,204	172	11,923	75,266	213,725
6월	59,456	227	12,068	83,311	203,456
7월	66,201	234	18,166	91,607	187,652
8월	65,058	238	12,275	94,059	198,742
9월	73,387	254	12,851	96,083	217,265
10월	61,306	170	13,020	86,813	173,267
11월	70,532	192	15,275	97,503	155,247
12월	81,024	250	15,563	105,677	164,310

자료 : 한국전력공사 인천본부

## Electric Power Consumption by Division of Industry (Cont'd)

Unit : MWh

자동차	기타 운송	가구 및 기타	재생 재료	
Motorcar	Other transport	Furniture, others	Recycling	
652,598	162,824	215,448	44,498	2015
651,624	51,618	236,218	41,256	2016
612,898	54,225	360,778	32,538	2017
579,775	54,170	465,230	30,696	2018
518,577	53,753	498,934	28,766	2019
<b>499,930</b>	<b>62,037</b>	<b>548,536</b>	<b>27,946</b>	<b>2020</b>
44,421	4,841	47,762	2,733	Jan.
44,009	4,272	46,567	2,764	Feb.
45,910	4,464	46,723	2,804	Mar.
39,801	4,202	43,900	2,668	Apr.
33,156	3,888	41,088	2,460	May
35,960	4,072	46,228	2,635	Jun.
43,029	4,183	47,657	2,588	Jul.
38,234	8,053	45,499	1,961	Aug.
45,010	7,643	50,032	1,999	Sep.
38,554	7,313	43,320	1,761	Oct.
40,515	4,325	41,599	1,715	Nov.
51,332	4,781	48,162	1,859	Dec.

Source : Korea Electric Power Corporation Incheon District Division

## 4. 가스 공급량

단위: 개소

	도시가스 City gas		프로판 Propane gas
	판매소수 Number of selling stores	판매량 Amount sold (thousand m³)	판매소수 Number of selling stores
2015	2	1,393,452	62
2016	2	1,448,690	60
2017	2	1,485,274	60
2018	2	1,586,559	60
2019	2	1,504,513	53
<b>2020</b>	<b>2</b>	<b>1,393,143</b>	<b>53</b>
1월	2	188,899	53
2월	2	177,038	53
3월	2	153,196	53
4월	2	121,419	53
5월	2	93,141	53
6월	2	74,967	53
7월	2	67,443	53
8월	2	70,646	53
9월	2	72,542	53
10월	2	78,653	53
11월	2	115,663	53
12월	2	179,536	53

자료 : 에너지정책과

## Gas Supply

Unit : place

판매량 Amount sold (thousand m³)	부 탄 Butane gas		
	판매소수 Number of selling stores	판매량 Amount sold (thousand m³)	
106,673	65	337,559	2015
117,656	62	322,032	2016
118,514	65	365,048	2017
116,320	61	374,497	2018
41,423	53	287,238	2019
<b>132,954</b>	<b>53</b>	<b>264,377</b>	<b>2020</b>
15,181	53	25,810	Jan.
11,373	53	19,107	Feb.
11,166	53	19,166	Mar.
10,354	53	20,788	Apr.
10,351	53	24,668	May
7,702	53	22,661	Jun.
8,034	53	23,564	Jul.
8,288	53	22,851	Aug.
8,919	53	21,185	Sep.
10,504	53	21,775	Oct.
14,479	53	22,968	Nov.
16,603	53	19,834	Dec.

Source : Energy Policy Division

## 5. 도시가스 보급률

### City Gas Supply Rate

단위 : %, 가구

Unit : %, household

	보급률 Supply rate	도시가스 수요가구 수(A) No. of households using city gas	공급권역 총 가구수(B) No. of total households within jurisdictions
2015	91.2	1,042,413	1,142,752
2016	92.0	1,067,488	1,159,777
2017	92.8	1,102,322	1,177,029
2018	92.9	1,115,997	1,201,455
2019	92.5	1,177,054	1,226,933
2020	92.3	1,144,146	1,239,843

주 : 도시가스보급률 = (A) / (B) \* 100 City gas supply rate = (A)/(B)\*100

자료 : 「도시가스사업법」 에너지경제연구원, 한국도시가스협회

Source : Korea energy economics institute, Korea City Gas Association

# 제61회 인천통계연보

2021



INCHEON STATISTICAL YEARBOOK

## 6. 상수도 보급현황

단위 : 명

	총인구 Population	급수인구 Population with water supply	보급률 Water supply rate (%)	시설용량(㎥/일) Water supply capacity(㎥/day)
2015	2,983,484	2,940,926	98.60	1,881,780
2016	3,002,172	2,965,367	98.70	1,958,080
2017	3,011,138	2,974,416	98.80	1,958,080
2018	3,022,511	2,986,455	98.80	1,958,080
2019	3,029,258	2,999,125	99.00	1,958,080
<b>2020</b>	<b>3,010,476</b>	<b>2,981,928</b>	<b>99.10</b>	<b>1,958,080</b>
중 구	143,656	143,021	99.5	...
동 구	63,397	63,397	100.0	...
미추홀구	413,246	413,246	100.0	...
연 수 구	399,869	399,869	100.0	...
남 동 구	536,938	536,938	100.0	...
부 평 구	508,881	508,881	100.0	...
계 양 구	299,904	299,864	100.0	...
서 구	553,890	553,845	100.0	...
강 화 군	70,025	54,896	78.4	...
옹진군	20,670	7,971	38.6	...

자료 : 상수도사업본부

## Water Supply Service

Unit ; person

급수량(㎥/일) Amount of water supplied (㎥/day)	1일1인당 급수량(ℓ) Daily water supply per person(ℓ)	급수전수(개) Number of faucets(number)	
978,575	331	380,848	2015
1,002,097	337	394,677	2016
1,021,165	343	410,210	2017
1,056,945	354	420,141	2018
1,079,455	360	426,618	2019
<b>1,071,526</b>	<b>356</b>	<b>430,715</b>	<b>2020</b>
...	...	21,442	Jung-gu
...	...	12,082	Dong-gu
...	...	89,181	Michuhol-gu
...	...	14,134	Yeonsu-gu
...	...	72,718	Namdong-gu
...	...	2,949	Bupyeong-gu
...	...	75,546	Gyeyang-gu
...	...	40,843	Seo-gu
...	...	75,334	Ganghwa-gun
...	...	26,486	Ongjin-gun

Source : Waterworks Headquarters



## 7. 상수도관

단위 : m

	합계  Total	도수관 Aqueduct pipe						송수관	
			에나멜코팅 도복장강관  Enamel- coated steel pipe	액상에폭시 도복장강관 Liquid epoxy- coated steel pipe	주 철 관  Cast iron	덕타일 주철관  Ductile iron pipe	기 타  Others		에나멜코팅 도복장강관  Enamel- coated steel pipe
2015	6,371,648	81,769	75,663	3,850	-	16	2,240	227,980	108,172
2016	6,521,818	78,636	72,313	4,174	-	16	2,133	231,548	103,140
2017	6,596,839	78,642	72,321	4,175	-	880	1,266	238,730	101,345
2018	6,789,860	78,633	72,311	4,178	-	11	2,133	227,988	102,013
2019	6,894,104	78,707	72,114	4,177	-	12	2,404	237,938	103,667
<b>2020</b>	<b>7,119,273</b>	<b>77,092</b>	<b>69,897</b>	<b>5,040</b>	<b>-</b>	<b>12</b>	<b>2,143</b>	<b>229,640</b>	<b>99,634</b>
중 구	730,300	-	-	-	-	-	-	33,405	337
동 구	177,917	-	-	-	-	-	-	2,072	316
미 추 홀 구	828,130	-	-	-	-	-	-	16,554	12,225
연 수 구	506,182	-	-	-	-	-	-	9,565	7,728
남 동 구	861,416	7,476	7,394	82	-	-	-	19,381	14,446
부 평 구	719,399	4,186	1,394	2,789	-	3	-	11,909	11,761
계 양 구	477,089	8,315	8,283	32	-	-	-	3,510	3,459
서 구	1,185,819	1,290	1,290	-	-	-	-	52,652	29,524
강 화 군	1,368,641	3,584	1,523	-	-	-	2,061	39,785	4,863
웅 진 군	178,712	-	-	-	-	-	-	11,957	-
시 계 외	85,668	52,241	50,013	2,137	-	9	82	28,850	14,975

주 : 1) 합성수지관에 PVC, PE, Hi03P 포함. Including PVC, PE, Hi03P

자료 : 상수도사업본부

## Water Supply Pipes

Unit : m

Transmission pipe				배수관 Water drain pipe			
액상에폭시 도복장강관 Liquid epoxy- coated steel pipe	주 철 관 Cast iron	덕타일 주철관 Ductile iron pipe	기 타 Others		에나멜코팅 도복장강관 Enamel- coated steel pipe	액상에폭시 도복장강관 Liquid epoxy- coated steel pipe	
506	1,676	42,530	75,096	3,968,978	411,751	450,256	2015
494	1,668	44,921	81,325	4,086,781	395,654	463,115	2016
67,037	367	53,881	16,100	4,147,607	377,792	484,947	2017
68,258	363	56,423	931	4,300,160	368,165	500,624	2018
77,487	5	55,760	1,019	4,311,054	353,236	493,725	2019
<b>73,377</b>	<b>3</b>	<b>55,260</b>	<b>1,366</b>	<b>4,434,692</b>	<b>347,110</b>	<b>505,998</b>	<b>2020</b>
33,068	-	-	-	525,390	15,041	71,001	Jung-gu
1,756	-	-	-	113,607	10,967	9,269	Dong-gu
3,992	-	-	337	506,986	77,759	13,630	Michuhol-gu
1,748	-	50	39	415,120	20,650	209,958	Yeonsu-gu
4,929	-	6	-	594,363	63,468	31,775	Namdong-gu
145	3	-	-	450,604	51,835	31,598	Bupyeong-gu
36	-	-	15	316,273	40,318	19,346	Gyeyang-gu
18,196	-	4,127	805	815,556	52,314	67,424	Seo-gu
4,198	-	30,668	56	584,676	14,532	50,990	Ganghwa-gun
-	-	11,864	93	107,540	-	242	Ongjin-gun
5,309	-	8,545	21	4,577	226	765	Others

Source : Waterworks Headquarters

## 7. 상수도관 (계속)

단위 : m

	배수관			급수관				
	주 철 관	덕타일 주철관	기 타		에나멜코팅 도복장강관	액상에폭시 도복장강관	주 철 관	덕타일 주철관
	Cast iron	Ductile iron pipe	Others		Enamel- coated steel pipe	Liquid epoxy- coated steel pipe	Cast iron	Ductile iron pipe
2015	215,617	1,386,545	1,504,809	2,092,921	2,745	2,970	1,704	12,877
2016	202,946	1,430,850	1,594,216	2,124,853	2,336	2,972	1,844	12,721
2017	184,947	1,466,477	1,633,444	2,131,860	2,164	2,877	1,799	12,471
2018	174,203	1,514,151	1,743,017	2,183,079	2,020	2,860	1,759	14,687
2019	168,012	1,474,723	1,821,358	2,266,405	1,952	2,764	1,645	14,805
<b>2020</b>	<b>168,799</b>	<b>1,493,246</b>	<b>1,919,539</b>	<b>2,377,849</b>	<b>1,960</b>	<b>2,802</b>	<b>1,435</b>	<b>13,229</b>
중 구	12,701	88,662	337,985	171,505	161	574	440	1,685
동 구	5,092	36,897	51,382	62,238	46	31	117	508
미 추 홀 구	42,203	177,998	195,396	304,590	324	-	225	481
연 수 구	6,202	111,717	66,593	81,497	10	1,486	49	1,388
남 동 구	16,477	265,571	217,072	240,196	327	97	284	1,653
부 평 구	45,530	138,712	182,929	252,700	300	162	120	722
계 양 구	19,731	89,436	147,442	148,991	381	316	150	1,569
서 구	20,649	359,738	315,431	316,321	411	54	44	4,090
강 화 군	214	163,167	355,773	740,596	-	82	-	-
웅 진 군	-	57,846	49,452	59,215	-	-	6	1,133
시 계 외	-	3,502	84	-	-	-	-	-

주 : 1) 합성수지관에 PVC, PE, Hi03P 포함. Including PVC, PE, Hi03P

자료 : 상수도사업본부

## Water Supply Pipes (Cont'd)

Unit : m

Water supply pipe							
PVC관	수도용 경질폴리 염화비닐관 Unplasticized poly (vinyl chloride) pipe	PE관	아연도강관  Galvanized steel	스텐레스관  Stainless steel	동관  Copper	기 타  Others	
1,912	-	3,276	-	1,641,416	-	426,021	2015
1,889	-	3,886	-	1,655,166	-	444,039	2016
1,721	-	4,071	-	1,660,536	-	446,221	2017
1,685	-	4,611	-	1,698,765	-	456,692	2018
1,732	-	4,500	-	1,767,526	-	471,481	2019
<b>1,740</b>	<b>-</b>	<b>4,617</b>	<b>-</b>	<b>1,863,188</b>	<b>-</b>	<b>488,878</b>	<b>2020</b>
117	-	248	-	135,120	-	33,160	Jung-gu
105	-	357	-	60,122	-	952	Dong-gu
941	-	275	-	298,489	-	3,855	Michuhol-gu
-	-	-	-	71,641	-	6,923	Yeonsu-gu
334	-	345	-	230,459	-	6,697	Namdong-gu
174	-	419	-	246,756	-	4,047	Bupyeong-gu
4	-	-	-	140,702	-	5,869	Gyeyang-gu
59	-	221	-	288,497	-	22,945	Seo-gu
6	-	2,016	-	369,457	-	369,035	Ganghwa-gun
-	-	736	-	21,945	-	35,395	Ongjin-gun
-	-	-	-	-	-	-	Others

Source : Waterworks Headquarters

## 8. 정수장별 상수도 시설용량 및 생산실적

단위 : m³/일, m³

연별/월별		합 계 Total	부 평 Bupyeong	남 동 Namdong	수 산 Susan
2015	시설용량	1,883,080	300,000	542,000	623,000
	생산실적	1,100,293	253,678	273,100	473,500
2016	시설용량	1,958,080	375,000	542,000	623,000
	생산실적	1,113,620	310,167	456,200	427,500
2017	시설용량	1,958,080	375,000	542,000	623,000
	생산실적	1,014,716	236,814	211,623	282,835
2018	시설용량	1,958,080	375,000	542,000	623,000
	생산실적	1,052,948	238,057	226,058	289,991
2019	시설용량	1,958,080	375,000	542,000	623,000
	생산실적	1,075,441	261,524	241,055	294,465
2020	시설용량	1,958,080	375,000	542,000	623,000
	생산실적	1,067,529	255,929	253,558	296,746
1월	생산실적	1,047,662	261,110	253,681	281,184
2월	"	1,056,182	265,189	254,538	285,579
3월	"	1,040,667	260,274	248,829	284,790
4월	"	1,054,989	259,634	246,757	289,360
5월	"	1,054,989	261,328	251,358	291,094
6월	"	1,111,131	272,094	260,270	308,697
7월	"	1,111,764	271,563	255,658	305,610
8월	"	1,105,257	268,574	255,603	307,213
9월	"	1,088,674	261,148	253,740	310,980
10월	"	1,052,646	219,266	258,168	308,503
11월	"	1,050,081	241,361	256,007	286,520
12월	"	1,048,623	230,548	248,235	300,984

자료 : 상수도사업본부

## Water Supply Capacities and Output by Purification Plant

Unit : m<sup>3</sup>/day , m<sup>3</sup>

공촌 Gongchon	강화 Ganghwa	길상 Gilsang	백령 Baengnyeong		
413,000	800	2,980	1,300	Facilities	2015
318,100	1,114	1,953	415	Quantity of production	
413,000	800	2,980	1,300	Facilities	2016
305,900	1,061	1,763	450	Quantity of production	
413,000	800	2,980	1,300	Facilities	2017
281,847	487	904	206	Quantity of production	
413,000	800	2,980	1,300	Facilities	2018
297,311	552	914	65	Quantity of production	
413,000	800	2,980	1,300	Facilities	2019
276,878	589	884	46	Quantity of production	
<b>413,000</b>	<b>800</b>	<b>2,980</b>	<b>1,300</b>	<b>Facilities</b>	<b>2020</b>
<b>259,473</b>	<b>500</b>	<b>1,157</b>	<b>164</b>	<b>Quantity of production</b>	
250,252	451	951	60	Quantity of production	Jan.
249,407	442	960	42	"	Feb.
245,161	537	942	55	"	Mar.
245,340	503	923	67	"	Apr.
249,471	416	1,166	58	"	May
268,220	478	1,201	51	"	Jun.
276,981	452	1,289	45	"	Jul.
271,781	520	1,335	21	"	Aug.
260,633	562	1,373	28	"	Sep.
264,652	523	1,326	35	"	Oct.
264,167	558	1,268	36	"	Nov.
266,984	563	1,138	55	"	Dec.

Source : Waterworks Headquarters

## 9. 급수사용량

단위 : m³

	합 계 Total	가정용 Residential	공공용 Public
2015	318,467,179	193,063,151	-
2016	328,325,331	197,379,981	-
2017	340,208,800	198,409,371	-
2018	348,912,706	202,183,035	-
2019	347,190,809	203,670,686	-
2020	340,933,282	209,810,400	-
중 구	25,585,073	9,244,762	-
동 구	10,657,999	4,341,285	-
미 추 홀 구	42,586,755	28,201,660	-
연 수 구	43,756,862	28,523,642	-
남 동 구	53,574,152	37,782,163	-
부 평 구	53,728,023	35,538,697	-
계 양 구	29,051,528	21,711,070	-
서 구	74,687,769	40,475,866	-
강 화 군	6,283,793	3,570,243	-
웅 진 군	944,853	421,012	-
본 부	76,475	-	-

주 : 2008. 4월부터 업무용 + 영업용이 일반용으로 통합되었음.

\*웅진군 내역은 중구에 포함

자료 : 상수도사업본부

## Water Consumption by Use

Unit : m³

일반용 General	욕탕용 Bath-house	기 타 Others	
121,333,503	4,070,525	-	2015
126,640,796	4,304,554	-	2016
131,632,410	4,268,103	5,898,916	2017
135,556,548	4,174,403	6,998,720	2018
136,887,697	3,969,120	2,663,306	2019
<b>127,298,146</b>	<b>2,927,145</b>	<b>897,591</b>	<b>2020</b>
16,180,803	159,508	-	Jung-gu
6,272,185	44,529	-	Dong-gu
13,842,770	542,325	-	Michuhol-gu
14,799,881	433,339	-	Yeonsu-gu
15,210,180	581,809	-	Namdong-gu
17,330,062	389,838	469,426	Bupyeong-gu
7,179,387	161,071	-	Gyeyang-gu
33,264,632	519,106	428,165	Seo-gu
2,618,042	95,508	-	Ganghwa-gun
523,729	112	-	Ongjin-gun
76,475	-	-	Headquarters

Source : Waterworks Headquarters



## 10. 급수사용료 부과

단위 : 천원

	합 계 Total	가정용 Residential	공공용 Public
2015	213,388,184	96,523,294	-
2016	220,410,641	98,487,300	-
2017	225,587,524	99,049,353	-
2018	230,684,577	100,697,484	-
2019	217,210,357	94,746,338	-
2020	216,780,471	103,995,188	-
중 구	18,584,550	4,642,621	-
동 구	7,887,383	2,146,276	-
미 추 홀 구	25,836,601	14,387,899	-
연 수 구	25,864,728	13,695,746	-
남 동 구	36,921,384	18,424,675	-
부 평 구	31,676,074	17,480,479	-
계 양 구	15,949,368	10,731,116	-
서 구	49,114,455	20,161,913	-
강 화 군	4,113,122	2,061,697	-
웅 진 군	757,560	262,766	-
본 부	75,246	-	-

주 : 2008. 4월부터 업무용 + 영업용이 일반용으로 통합되었음.

\*웅진군 내역은 중구에 포함

자료 : 상수도사업본부

## Water Usage Charge

Unit : 1,000won

일반용 General	욕탕용 Bath-house	기 타 Others	
113,251,441	3,613,449	-	2015
118,098,271	3,825,070	-	2016
122,254,892	3,838,254	445,025	2017
125,695,766	3,772,789	518,539	2018
118,882,765	3,356,578	224,676	2019
110,111,228	2,541,525	132,530	2020
13,819,306	122,623	-	Jung-gu
5,703,565	37,542	-	Dong-gu
10,960,564	488,138	-	Michuhol-gu
11,787,238	381,744	-	Yeonsu-gu
18,010,192	486,517	-	Namdong-gu
13,835,240	327,887	32,468	Bupyeong-gu
5,081,973	136,279	-	Gyeyang-gu
28,370,177	482,303	100,062	Seo-gu
1,973,029	78,396	-	Ganghwa-gun
494,698	96	-	Ongjin-gun
75,246	-	-	Headquarters

Source : Waterworks Headquarters

## 11. 하수도 보급률

단위 : 명, %

	총인구(명) (A)	미처리인구(B)	처리대상인구 (C=A-B)	공공하수처리시설 처리인구(명) Population connected to public sewerage facilities	
	Total Population	Population without sewerage service	Population with sewerage service		물리적(1차) Mechanical(d1)
2015	2,983,484	72,014	2,911,470	2,911,470	-
2016	3,002,172	75,380	2,926,792	2,926,792	-
2017	3,011,138	91,509	2,919,629	2,919,629	-
2018	3,022,511	93,454	2,929,057	2,929,057	-
2019	3,029,180	87,750	2,941,430	2,941,430	-
<b>2020</b>	<b>3,010,476</b>	<b>83,298</b>	<b>2,929,509</b>	<b>2,927,178</b>	-
중 구	143,656	16,198	129,911	127,458	-
동 구	63,397	212	63,397	63,185	-
미 추 흥 구	413,246	-	413,246	413,246	-
연 수 구	399,869	1,554	399,869	398,315	-
남 동 구	536,938	4,378	536,938	532,560	-
부 평 구	508,881	-	508,881	508,881	-
계 양 구	299,904	2,155	299,904	297,749	-
서 구	553,890	5,234	530,487	548,656	-
강 화 군	70,025	44,410	32,284	25,615	-
웅 진 군	20,670	9,157	14,592	11,513	-

자료 : 하수과

## Sewerage System

Unit : Person, %

Population connected to public sewerage facilities		하수도 보급률(%) Sewerage distribution	
생물학적(2차) Biological(d2)	고도(3차) Advanced(d3)	rate(%)	
-	2,911,470	97.6	2015
-	2,926,792	97.5	2016
-	2,919,629	97.0	2017
-	2,929,057	96.9	2018
	2,941,430	97.1	2019
-	<b>2,927,178</b>	<b>97.2</b>	<b>2020</b>
-	127,458	90.4	Jung-gu
-	63,185	100.0	Dong-gu
-	413,246	100.0	Michuhol-gu
-	398,315	100.0	Yeonsu-gu
-	532,560	100.0	Namdong-gu
-	508,881	100.0	Bupyeong-gu
-	297,749	100.0	Gyeyang-gu
-	548,656	95.8	Seo-gu
-	25,615	47.2	Ganghwa-gun
-	11,513	67.7	Ongjin-gun

Source : Sewerage Division

## 12. 하수도사용료 부과

단위 : 백만원

	업종별 하수도 사용료 Sewerage service charges by use						
		가정용	업무용	영업용(일반용)	욕탕용	산업용(및 공업용)	기타
		Residential	Office	Commercial (General)	Bath-house	Industrial	Others
2015	141,979	56,748	-	61,409	4,563	19,258	-
2016	167,869	74,814	-	68,287	4,915	19,853	-
2017	171,621	77,034	-	70,395	4,835	19,357	-
2018	174,290	78,888	-	71,730	4,537	19,135	-
2019	168,231	74,634	-	71,014	4,362	18,221	-
<b>2020</b>	<b>163,290</b>	<b>81,965</b>	-	<b>60,716</b>	<b>3,236</b>	<b>17,373</b>	-
중 구	9,352	3,476	-	4,813	127	936	-
동 구	4,129	1,704	-	1,076	149	1,200	-
미추홀구	21,547	11,024	-	9,235	612	676	-
연 수 구	23,250	11,442	-	9,129	480	2,199	-
남 동 구	30,787	14,817	-	11,396	513	4,061	-
부 평 구	26,853	13,887	-	10,575	495	1,896	-
계 양 구	13,842	8,480	-	4,858	251	253	-
서 구	32,212	16,423	-	9,061	576	6,152	-
강 화 군	1,124	629	-	462	33	-	-
웅 진 군	194	83	-	111	-	-	-

자료 : 하수과

## Sewerage Service Charges

Unit : Person, %

하수도 처리 비용분석 Cost of sewage disposal						
연간조정량 (천톤)(A)	부과액 (백만원) (B)	평균단가 (원/톤)	총괄원가 (백만원)	총괄단위원가 (원/톤)	현실화율(%) $F=(C/E*100)$	
Total volume charged for the usage of sewerage (thousand tons)	Usage charge (million won)	$C=(B/A*1000)$ Average unit price (won/ton)	(D) Gross cost (million won)	$E=(D/A*1000)$ Gross unit cost (won/ton)	Actual rate of benefit & cost	
294,264	141,979	482	...	...	82.3	2015
302,963	167,869	554	...	...	87.0	2016
305,478	171,621	562	...	...	85.1	2017
309,070	174,290	564	...	...	86.2	2018
312,659	168,231	538	...	...	77.2	2019
<b>310,602</b>	<b>163,290</b>	<b>526</b>	<b>233,102</b>	<b>750</b>	<b>70.07</b>	<b>2020</b>
15,952	9,352	586	...	...	...	Jung-gu
7,923	4,129	521	...	...	...	Dong-gu
41,892	21,546	514	...	...	...	Michuhol-gu
41,678	23,250	557	...	...	...	Yeonsu-gu
58,419	30,788	527	...	...	...	Namdong-gu
52,803	26,853	508	...	...	...	Bupyeong-gu
27,748	13,842	498	...	...	...	Gyeyang-gu
61,656	32,212	522	...	...	...	Seo-gu
2,200	1,124	511	...	...	...	Ganghwa-gun
331	193	583	...	...	...	Ongjin-gun

Source : Sewerage Division

## 13. 하수관거

단위 : km<sup>2</sup>, m, 개소

	계획연장 (m)  Planned length	시설연장 (m)  Constructed length	보급률 (%)  Distri- bution rate	합류식(m)		
				계획면적 (km <sup>2</sup> )  Planned area	계획연장  Planned length	시설연장  Constructed length
2015	5,359,730	4,694,631	87.6	89.0	2,697,306	2,470,357
2016	6,174,620	5,778,342	93.6	156.4	3,196,199	2,552,308
2017	5,829,829	5,079,072	87.0	117.8	2,738,600	2,522,867
2018	6,756,169	5,649,831	83.6	125.3	3,016,582	2,546,937
2019	6,766,587	5,670,053	84.3	125.3	3,173,328	2,557,055
<b>2020</b>	<b>6,714,263</b>	<b>5,695,560</b>	<b>84.8</b>	<b>127.3</b>	<b>3,173,413</b>	<b>2,563,324</b>
중 구	904,288	720,256	79.6	14.1	283,823	283,823
동 구	186,928	186,928	100	4.6	186,928	186,928
미 추 홀 구	593,565	593,565	100	13.3	509,630	509,630
연 수 구	725,130	713,902	98.5	6.4	67,900	67,900
남 동 구	1,119,067	952,666	85.1	14.9	496,671	330,270
부 평 구	621,444	567,727	91.4	28.4	508,744	508,744
계 양 구	297,497	297,497	100	10.0	200,296	200,296
서 구	1,842,552	1,398,864	75.9	30.0	840,000	396,312
강 화 군	297,802	178,080	59.8	5.6	49,842	49,842
웅 진 군	125,989	86,074	68.3	-	29,579	29,579

자료 : 하수과

## Sewage Pipes

Unit : km<sup>2</sup>, m, number

Unclassified pipe				분류식(m) Classified pipe			
암 거 Culvert		개 거	측 구	계획면적 (km²)	오수관거 Sewage pipe line		
사각형	원 형				계획연장	시설연장	
quadrangle	circle			Open ditch	Gutter	Planned area	
317,010	2,033,614	30,139	89,594	139	1,266,671	989,268	2015
347,599	2,086,395	32,319	85,995	146	1,531,370	1,292,839	2016
376,130	2,041,781	32,319	72,637	146	1,253,767	1,007,127	2017
344,725	2,072,511	32,319	97,382	120	1,691,848	1,371,461	2018
344,725	2,082,602	32,319	97,409	120	1,701,192	1,380,999	2019
351,850	2,074,488	38,228	98,759	119	1,652,793	1,404,056	2020
35,927	236,680	2,231	8,985	17	250,463	176,501	Jung-gu
41,137	140,722	-	5,070	-	-	-	Dong-gu
58,898	432,949	8,063	9,720	1	27,840	27,840	Michuhol-gu
8,740	56,820	1,680	660	39	297,441	286,213	Yeonsu-gu
53,027	261,219	8,369	7,655	-	254,281	254,281	Namdong-gu
58,876	420,697	3,736	25,435	4	50,599	35,998	Bupyeong-gu
24,089	161,695	10,753	3,759	1	45,325	45,325	Gyeyang-gu
56,784	305,432	3,396	30,700	40	442,376	442,376	Seo-gu
14,372	28,695	-	6,775	18	199,357	79,635	Ganghwa-gun
-	29,579	-	-	-	85,111	55,887	Ongjin-gun

Source : Sewerage Division



## 13. 하수관거 (계속)

단위 : km, m, 개소

	분류식(m) Classified pipe					
	우수관거 Rain water pipe line		우수관거 Rain water pipe line			
	암 거 Culvert		계획연장 Planned length	시설연장 Constructed length	암 거 Culvert	
	사각형 quadrangle	원 형 circle			사각형 quadrangle	원 형 circle
2015	38,211	950,449	1,395,753	1,235,006	186,296	989,703
2016	73,211	1,219,628	2,093,942	1,933,195	210,625	1,441,224
2017	83,885	923,242	1,837,462	1,549,078	222,788	1,155,865
2018	83,984	1,287,477	1,892,180	1,731,433	217,740	1,284,522
2019	83,984	1,297,015	1,892,067	1,731,999	217,740	1,283,833
2020	83,984	1,320,072	1,888,056	1,728,179	218,110	1,279,643
중 구	-	176,501	370,002	259,932	48,965	210,967
동 구	-	-	-	-	-	-
미추홀구	-	27,840	56,095	56,095	5,390	50,260
연수구	16,866	269,347	359,789	359,789	62,494	296,703
남동구	15,084	239,197	368,115	368,115	60,413	257,697
부평구	-	35,998	62,101	22,985	3,224	19,761
계양구	5,492	39,833	51,876	51,876	7,017	41,440
서구	35,000	407,376	560,176	560,176	26,336	362,350
강화군	11,542	68,093	48,603	48,603	4,271	39,857
옹진군	-	55,887	11,299	608	-	608

자료 : 하수과

## Sewage Pipes (Cont'd)

Unit : km<sup>2</sup>, m, number

Classified pipe		맨 홀  (개소)  Manhole  (Numbers)	우 · 오 수  받이(개소)  Rain·Waste water inlet (number)	토실·토구  (개소)  Sewer outlet  (number)	
Rain water pipe line					
개 거	측 구				
Open ditch	Gutter				
35,736	23,270	78,558	167,640	187	2015
38,296	299,372	87,761	211,103	217	2016
37,974	132,451	87,081	174,755	183	2017
37,760	191,411	91,376	219,384	204	2018
37,409	193,017	97,784	178,948	185	2019
37,409	193,017	93,040	179,517	188	2020
-	-	10,769	16,560	47	Jung-gu
-	-	2,587	8,842	8	Dong-gu
-	445	11,982	25,101	-	Michuhol-gu
469	123	11,954	21,794	3	Yeonsu-gu
33,685	16,320	16,864	35,190	22	Namdong-gu
-	-	10,562	21,142	77	Bupyeong-gu
755	2,664	5,607	9,924	2	Gyeyang-gu
1,190	170,300	20,399	37,043	26	Seo-gu
1,310	3,165	1,723	2,947	2	Ganghwa-gun
-	-	593	974	1	Ongjin-gun

Source : Sewerage Division

# 제61회 인천통계연보

2021



INCHEON STATISTICAL YEARBOOK



# 유통·금융·보험 및 기타 서비스

Trading·Banking·Insurance and  
Other Services



## 1. 가계대출규모

단위 : 10억원

	합 계 Total	예금취급기관			
		예금은행 Commercial & specialized banks		비은행예금취급기관	
		소 계 Sub Total	(주택대출) (Household mortgage loans)	소 계 Sub Total	(주택대출) (Household mortgage loans)
2015	44,206.8	33,087.2	26,988.8	11,119.6	3,823.6
2016	49,811.1	36,471.8	29,763.7	13,339.3	5,015.6
2017	53,621.1	39,555.5	31,800.6	14,065.6	5,730.5
2018	55,551.8	42,339.4	33,572.3	13,212.4	5,181.3
2019	58,621.2	46,031.8	36,794.2	12,589.4	4,745.1
<b>2020</b>	<b>62,560.3</b>	<b>49,449.8</b>	<b>39,234.0</b>	<b>13,110.4</b>	<b>4,775.7</b>
1 월	58,412.6	45,905.4	36,655.6	12,507.1	4,677.7
2 월	58,382.5	45,866.4	36,532.0	12,516.1	4,657.6
3 월	58,681.0	46,234.9	36,819.8	12,446.1	4,616.9
4 월	59,033.9	46,584.6	37,114.0	12,449.3	4,624.6
5 월	59,408.0	46,902.7	37,364.0	12,505.3	4,631.7
6 월	59,575.8	47,035.9	37,359.2	12,539.9	4,642.4
7 월	59,858.1	47,268.3	37,478.4	12,589.8	4,653.7
8 월	60,649.8	48,003.3	38,123.9	12,646.6	4,666.1
9 월	61,012.3	48,320.7	38,381.2	12,691.7	4,658.5
10 월	61,473.1	48,693.3	38,692.5	12,779.8	4,642.9
11 월	62,169.7	49,216.3	39,010.1	12,953.4	4,680.7
12 월	62,560.3	49,449.8	39,234.0	13,110.4	4,775.7

자료 : 한국은행 경제통계시스템

## Volume of Household Loans

Unit : billion won

Depository corporations					
Non-bank depository corporations					
상호저축은행 Mutual saving banks	신용협동조합 Credit unions	상호금융 Mutual credits	새마을금고 Community credit cooperatives	기 타 others	
551.6	1,412.6	7,131.5	1,977.6	46.3	2015
826.8	1,722.3	8,136.4	2,609.0	44.8	2016
936.4	1,746.4	8,318.5	3,022.6	41.6	2017
816.2	1,628.3	8,423.6	2,295.2	49.0	2018
698.2	1,664.7	8,387.0	1,794.5	44.9	2019
819.9	1,552.4	8,954.8	1,743.8	39.5	2020
714.2	1,649.0	8,319.2	1,782.6	42.0	Jan.
725.3	1,642.2	8,339.0	1,768.6	41.0	Feb.
708.5	1,605.6	8,339.1	1,751.4	41.5	Mar.
722.5	1,592.1	8,361.2	1,733.6	39.9	Apr.
743.1	1,590.2	8,380.7	1,751.4	39.9	May
743.5	1,582.3	8,426.2	1,748.4	39.5	Jun.
763.2	1,568.2	8,477.2	1,740.7	40.4	Jul.
766.2	1,564.3	8,529.7	1,745.9	40.4	Aug.
783.1	1,551.0	8,575.6	1,743.7	38.3	Sep.
801.9	1,541.5	8,655.1	1,742.8	38.5	Oct.
833.9	1,548.9	8,781.1	1,749.2	40.4	Nov.
819.9	1,552.4	8,954.8	1,743.8	39.5	Dec.

Source : Economic Statistics System, Bank of Korea

## 2. 소비자물가지수

2015=100

	총지수	식료품·비주류음료 Food & Non-alcoholic beverages			주류·담배 Alcoholic beverage & tobacco			의복·신발 Clothing & footwear		
		식료품	비주류음료		주류	담배		의류	신발	
	Total Item	Food	Non-alcoholic beverage		Alcoholic beverage	tobacco		Clothing	footwear	
2015	100.0	100.0	100.0	100.0	100.0	100.0	100.0	100.0	100.0	100.0
2016	100.9	102.0	102.1	100.4	100.6	101.9	100.0	101.8	101.6	102.8
2017	102.8	105.1	105.4	100.5	101.8	106.0	100.0	103.0	102.9	103.6
2018	104.4	108.8	109.4	101.0	102.1	107.1	100.0	104.1	103.8	105.9
2019	104.7	109.1	109.5	102.4	102.8	109.7	100.0	103.5	102.9	107.1
<b>2020</b>	<b>105.5</b>	<b>113.8</b>	<b>114.5</b>	<b>103.2</b>	<b>102.7</b>	<b>109.5</b>	<b>100.0</b>	<b>104.2</b>	<b>103.4</b>	<b>108.7</b>
1 월	105.8	111.6	112.1	103.2	102.9	109.9	100.0	103.6	103.3	105.1
2 월	105.8	110.7	111.3	101.7	102.9	110.2	100.0	103.9	103.3	107.7
3 월	105.5	111.5	112.1	102.6	102.9	109.9	100.0	103.9	103.3	107.7
4 월	105.0	111.5	112.0	103.1	102.8	109.7	100.0	103.2	103.2	103.1
5 월	104.9	112.1	112.6	103.8	102.9	109.9	100.0	104.1	103.4	107.9
6 월	105.1	111.6	112.2	101.9	102.8	109.8	100.0	104.1	103.4	107.9
7 월	105.2	112.2	112.9	101.0	102.6	108.9	100.0	104.5	103.5	110.8
8 월	105.6	114.9	115.6	104.1	102.5	108.6	100.0	104.5	103.4	110.8
9 월	106.4	119.6	120.7	104.5	102.6	108.9	100.0	104.5	103.4	110.8
10 월	105.8	119.7	120.8	104.1	102.7	109.3	100.0	104.5	103.5	110.8
11 월	105.6	114.5	115.2	104.6	102.7	109.3	100.0	104.7	103.7	110.8
12 월	105.7	115.3	116.1	103.9	102.7	109.3	100.0	104.7	103.7	110.8

자료 : 통계청

## Consumer Price Indices

2015=100

주택, 수도, 전기 및 연료					
Housing, water, electricity, gas & other fuels					
	주택 임차료  Actual rentals for housing	주거시설 유지·보수  Maintenance & repair of the dwelling	수도 및 주거관련 서비스 Water supply and miscellaneous services relating to the dwelling	전기, 가스 및 기타연료  Electricity, gas & other fuels	
100.0	100.0	100.0	100.0	100.0	2015
99.1	102.1	102.3	105.8	88.4	2016
100.3	104.0	106.3	107.7	87.4	2017
101.1	105.3	113.5	111.3	84.3	2018
102.5	105.6	115.9	114.8	86.0	2019
103.5	106.1	120.1	119.8	84.4	2020
103.5	105.8	118.0	116.3	87.9	Jan.
104.3	105.8	118.9	120.3	87.9	Feb.
104.4	105.9	119.1	120.7	87.9	Mar.
104.4	106.0	120.1	120.0	87.9	Apr.
104.2	106.0	120.1	118.8	87.8	May
104.4	106.0	120.1	119.8	87.8	Jun.
101.1	106.0	120.7	118.7	76.7	Jul.
101.3	106.0	120.8	119.3	76.7	Aug.
103.3	106.2	120.8	120.3	83.1	Sep.
103.6	106.3	120.8	121.9	83.1	Oct.
103.6	106.5	120.8	121.5	83.1	Nov.
103.5	106.6	121.3	120.3	83.1	Dec.

Source : Statistics Korea



## 2. 소비자물가지수 (계속)

2015=100

	가정용품 및 가사서비스 Furnishings, household equipment and routine household maintenance						
	가구, 가사비품 및 카펫 Furniture and furnishings, carpets and other floor coverings	가정용 섬유제품 Household textiles	가정용 기기 Household appliances	주방용품 및 가정용품 Glassware, tableware and household ustensils	가정 · 정원용 공구 및 장비 Tools and equipment for house and garden	일상 생활용품 및 가사 서비스 Goods and services for routine household maintenance	
2015	100.0	100.0	100.0	100.0	100.0	100.0	100.0
2016	101.5	105.2	100.7	101.8	100.2	100.6	98.9
2017	102.3	108.7	101.8	102.1	100.2	102.0	98.2
2018	104.9	114.7	102.8	102.6	101.3	102.8	103.1
2019	107.4	121.8	104.4	103.2	104.1	101.5	106.0
2020	107.7	122.3	107.5	101.6	105.6	101.4	107.9
1 월	107.3	121.9	106.0	102.8	102.6	100.0	106.4
2 월	108.3	122.5	106.0	103.3	109.3	100.3	106.9
3 월	107.4	122.5	106.0	102.2	105.0	100.3	106.6
4 월	107.3	122.2	106.0	102.2	104.4	100.4	106.6
5 월	107.8	122.5	106.0	101.9	109.4	100.1	106.8
6 월	107.5	122.2	108.6	101.6	104.8	100.4	107.2
7 월	107.7	122.2	108.6	101.4	105.6	100.4	108.3
8 월	108.0	122.5	108.6	101.2	108.5	100.1	108.6
9 월	107.1	122.8	108.6	99.8	103.1	100.4	108.7

자료 : 통계청

## Consumer Price Indices (Cont'd)

2015=100

보 건 Health				교 통 Transport				
의료용품 및 장비 Medical products, appliances and equipment	외래환자 서비스 Outpatient services	병원 서비스 Hospital services		운송장비 Purchase of vehicles	개인운송장비 운영 Operation of personal transport equipment	운송 서비스 Transport services		
100.0	100.0	100.0	100.0	100.0	100.0	100.0	100.0	2015
100.8	99.9	101.3	101.6	98.0	100.3	94.0	103.4	2016
101.5	99.3	102.7	103.6	101.4	101.2	100.3	104.2	2017
101.2	98.4	103.5	101.5	103.5	100.0	106.0	104.9	2018
101.8	99.9	104.2	100.1	101.5	98.7	101.0	107.9	2019
<b>103.5</b>	<b>101.2</b>	<b>106.8</b>	<b>100.3</b>	<b>99.8</b>	<b>99.9</b>	<b>95.6</b>	<b>108.7</b>	<b>2020</b>
103.3	100.7	106.3	101.2	104.4	100.8	105.6	108.9	Jan.
103.4	101.3	106.5	99.8	104.2	101.5	104.4	108.6	Feb.
103.5	101.1	106.8	100.3	101.1	98.3	100.4	107.9	Mar.
103.6	101.5	106.8	100.3	98.0	98.2	93.2	107.8	Apr.
103.6	101.3	106.8	100.3	95.9	98.4	88.1	107.8	May
103.6	101.5	106.8	100.3	97.9	98.4	92.7	107.9	Jun.
103.6	101.3	106.8	100.4	99.6	100.9	94.4	108.5	Jul.
103.5	101.2	106.8	100.4	99.8	100.5	94.4	109.7	Aug.
103.4	100.9	106.8	100.1	99.2	100.2	93.8	108.6	Sep.

Source : Statistics Korea

## 2. 소비자물가지수 (계속)

2015=100

	통 신 Communication				오락 및 문화 Recreation and culture			
	우편서비스 Postal services	전화 및 팩스장비 Telephone and telefax equipment	전화 및 팩스 서비스 Telephone and telefax services		음향, 영상, 사진 및 정보처리 장비 Audio-visual, photographic and information processing equipment	기타 오락 및 문화용 주요 내구재 Other major durables for recreation and culture	기타 오락용품, 조경용품 및 애완동물 Other recreational items and equipment, gardens and pets	
2015	100.0	100.0	100.0	100.0	100.0	100.0	100.0	100.0
2016	100.1	100.0	100.3	100.1	101.9	100.1	100.5	103.7
2017	100.4	106.8	101.9	100.1	101.5	98.0	101.5	103.5
2018	99.6	109.1	102.9	98.8	102.1	93.3	101.3	104.2
2019	97.3	117.5	102.3	96.1	101.8	90.1	100.9	103.4
<b>2020</b>	<b>95.3</b>	<b>121.7</b>	<b>103.2</b>	<b>93.4</b>	<b>101.2</b>	<b>87.8</b>	<b>98.4</b>	<b>106.4</b>
1 월	96.2	121.7	99.6	95.4	101.7	88.8	98.5	107.4
2 월	96.1	121.7	99.6	95.3	100.4	87.8	98.3	106.8
3 월	96.1	121.7	99.6	95.2	100.1	87.2	98.9	105.7
4 월	96.8	121.7	103.4	95.2	100.3	87.7	97.2	105.8
5 월	96.7	121.7	103.4	95.1	100.8	88.6	96.9	107.1
6 월	97.0	121.7	105.1	95.0	100.5	88.5	96.5	106.1
7 월	96.9	121.7	105.1	94.9	101.8	88.3	98.7	105.8
8 월	96.8	121.7	105.1	94.8	102.8	87.5	99.3	105.5
9 월	96.7	121.7	105.1	94.7	101.9	86.9	99.2	106.6
10 월	83.6	121.7	104.3	78.6	102.4	87.8	99.0	106.4
11 월	95.1	121.7	104.3	92.9	100.9	87.5	99.2	106.4
12 월	95.9	121.7	103.5	94.1	100.3	86.8	98.8	106.8

자료 : 통계청

## Consumer Price Indices (Cont'd)

2015=100

			교 육 Education					
오락 및 문화 서비스	신문, 서적 및 문방구	단체여행		유치원 및 초등교육	중등교육	고등교육	기타교육	
Recreational and cultural services	Books , newspapers & stationery	Package holidays		Pre-primary and primary education	Secondary education	Tertiary education	Education not definable by level	
100.0	100.0	100.0	100.0	100.0	100.0	100.0	100.0	2015
101.8	100.7	102.5	101.6	98.7	100.0	100.0	102.4	2016
101.3	102.2	100.9	102.4	99.4	100.0	100.0	103.5	2017
103.2	103.2	101.7	103.3	100.9	100.0	99.7	104.8	2018
104.8	103.4	100.0	102.7	88.3	88.9	99.5	105.7	2019
<b>105.7</b>	<b>103.4</b>	<b>95.0</b>	<b>101.9</b>	<b>80.3</b>	<b>41.1</b>	<b>98.9</b>	<b>108.7</b>	<b>2020</b>
105.3	103.6	96.8	102.0	85.7	66.7	99.4	106.5	Jan.
105.3	103.7	92.3	102.2	85.7	66.7	99.4	106.8	Feb.
105.3	103.1	92.3	102.7	85.7	66.7	99.1	107.6	Mar.
105.2	103.1	92.9	101.4	85.7	36.6	99.1	107.9	Apr.
105.3	103.4	93.4	101.0	77.7	36.6	99.1	108.0	May
105.4	103.4	92.9	101.0	77.7	36.6	99.1	108.0	Jun.
105.5	103.1	98.3	102.3	77.7	36.6	99.1	109.8	Jul.
105.6	103.1	102.3	102.3	77.7	36.6	99.1	109.8	Aug.
105.7	103.3	98.1	102.2	77.7	36.6	98.5	109.8	Sep.
106.3	103.4	99.1	102.3	77.7	36.6	98.5	109.9	Oct.
106.8	103.6	92.5	102.4	77.7	36.6	98.5	110.1	Nov.
107.1	103.9	89.6	100.5	77.7	0.0	98.5	110.1	Dec.

Source : Statistics Korea

## 2. 소비자물가지수 (계속)

2015=100

	음식 및 숙박 Restaurants and hotels		
		음식서비스 Catering services	숙박서비스 Accommodation services
2015	100.0	100.0	100.0
2016	101.9	101.9	101.6
2017	105.0	105.0	103.4
2018	109.2	109.3	105.7
2019	111.0	111.1	106.6
<b>2020</b>	<b>112.6</b>	<b>112.6</b>	<b>111.3</b>
1 월	112.5	112.4	113.6
2 월	112.5	112.5	111.4
3 월	112.3	112.4	109.4
4 월	112.4	112.4	109.6
5 월	112.5	112.6	110.8
6 월	112.5	112.5	110.1
7 월	112.7	112.7	112.5
8 월	112.7	112.6	116.9
9 월	112.8	112.9	110.1
10 월	112.9	113.0	110.6
11 월	112.7	112.7	109.4
12 월	112.9	113.0	110.9

자료 : 통계청

## Consumer Price Indices (Cont'd)

2015=100

기타 상품 및 서비스 Miscellaneous goods and services				
	미용용품 및 미용서비스	기타 개인용품	기타서비스	
	Personal care	Personal ettecs n.e.c.	Other services	
100.0	100.0	100.0	100.0	2015
104.0	100.7	102.3	108.8	2016
107.5	101.0	104.5	117.3	2017
107.4	101.3	105.7	115.9	2018
109.7	103.5	107.9	118.1	2019
<b>111.8</b>	<b>104.5</b>	<b>108.4</b>	<b>123.0</b>	<b>2020</b>
110.9	103.5	108.8	121.6	Jan.
111.4	103.8	108.9	122.4	Feb.
111.3	103.6	109.3	122.4	Mar.
111.2	103.7	106.7	123.1	Apr.
111.5	103.5	109.0	123.2	May
112.0	104.7	108.4	123.3	Jun.
112.4	105.2	109.2	123.3	Jul.
112.1	104.8	108.1	123.3	Aug.
112.7	105.6	109.2	123.3	Sep.
112.1	105.0	107.5	123.3	Oct.
112.4	105.2	109.0	123.3	Nov.
112.1	105.1	107.2	123.3	Dec.

Source : Statistics Korea

## 3. 농산물 도매시장별 유통량

단위 : 톤, 천원

	계		남춘농산물도매시장
	유통량 Trading volume	금 액 Value	유통량 Trading volume
2015	405,297	569,450,640	196,165
2016	389,033	591,722,447	186,568
2017	370,042	554,480,133	176,971
2018	352,448	545,113,741	166,252
2019	339,946	506,080,044	162,809
2020	338,998	588,841,599	174,206

자료 : 농산물도매시장

## Trading Volume of Agricultural Products by Wholesale Markets

Unit : ton, thousand won

Namchon agricultural products Wholesale market	삼산농산물도매시장 Samsan products Wholesal market		
	금 액 Value	유 통 량 Trading volume	금 액 Value
	282,579,341	209,132	286,871,299
			2015
	288,012,081	202,465	303,710,366
			2016
	273,547,970	193,071	280,932,163
			2017
	263,983,953	186,196	281,129,788
			2018
	250,657,422	177,137	255,422,622
			2019
	313,002,435	164,792	275,839,164
			2020

Source : Agricultural Affairs Division



4. 수출입 통관실적<sup>1)</sup>

단위 : 천불

	총 액 Total amount	수 출(a) Export
2015	66,634,296	31,197,699
2016	70,062,619	35,818,660
2017	78,420,984	39,286,543
2018	86,458,262	40,781,429
2019	80,132,479	38,017,977
2020	76,291,451	37,700,815
중 구	21,329,576	12,020,998
동 구	10,083,683	5,056,196
미 추 흘 구	775,244	312,812
연 수 구	17,383,686	7,424,282
남 동 구	4,185,065	2,430,862
부 평 구	9,146,103	5,513,657
계 양 구	1,842,018	544,639
서 구	10,656,748	4,324,462
강 화 군	119,222	71,492
옹 진 군	770,107	1,415

주 : 1) 통관기준, 사업체소재지기준  
자료 : 산업진흥과

## Exports and Imports Cleared

Unit : USD 1,000

수 입(b) Import	수출입초과(a-b) Excess of export and import	
35,436,597	-4,238,898	2015
34,243,959	1,574,701	2016
39,134,441	152,102	2017
45,676,834	-4,895,405	2018
42,114,502	-4,096,525	2019
38,590,636	-889,821	2020
9,308,578	2,712,420	Jung-gu
5,027,487	28,709	Dong-gu
462,432	-149,621	Michuhol-gu
9,959,404	-2,535,122	Yeonsu-gu
1,754,203	676,660	Namdong-gu
3,632,446	1,881,211	bupyeong-gu
1,297,379	-752,740	Gyeyang-gu
6,332,286	-2,007,824	Seo-gu
47,730	23,762	Ganghwa-gun
768,692	-767,277	Ongjin-gun

Source : Industrial Promotion Division

## 4-1. 수출실적

단위 : 천불

	합 계 Total	식품 및 산 동 물 Foods and live animals	음료 및 담배 Beverage and tobacco	비식용원재료 (연료제외) Crude materials inedible except fuels	광물성연료, 윤활유 및 관련물질 Mineral fuels, lubricant & related materials	동식물성 유지 및 왁스 Animal and vegetable oils & fats and waxes
2015	31,197,699	405,031	11,832	148,496	1,130,217	4,756
2016	35,818,660	447,857	10,886	167,892	859,195	8,527
2017	39,286,543	412,425	21,861	195,938	1,492,806	5,870
2018	40,781,429	415,604	29,446	220,689	2,050,585	4,648
2019	38,017,978	456,833	9,955	195,805	1,348,824	4,122
<b>2020</b>	<b>37,700,815</b>	<b>431,840</b>	<b>9,644</b>	<b>162,929</b>	<b>943,933</b>	<b>4,340</b>
1월	3,085,773	30,026	503	13,082	76,240	236
2월	3,227,442	27,738	1,506	13,356	114,884	335
3월	3,844,488	35,337	683	16,585	111,495	362
4월	2,932,714	35,088	862	13,744	125,188	396
5월	2,670,253	40,789	476	10,813	89,866	303
6월	2,800,736	40,658	611	14,524	89,506	400
7월	2,933,011	35,658	698	11,454	69,068	310
8월	2,777,588	27,867	1,139	11,061	71,634	287
9월	3,481,628	37,230	705	15,386	61,700	456
10월	3,040,359	37,340	1,074	14,058	43,945	402
11월	3,223,880	41,773	752	12,093	43,531	431
12월	3,682,944	42,336	636	16,774	46,876	423

주 : 품목은 SITC 기준, 분류단위는 제1단위  
자료 : 산업진흥과

## Exports

Unit : USD 1,000

화학물 및 관련제품  Chemicals and related products	재료별 제조제품  Manufactured goods classified chiefly by material	기계 및 운수장비  Machinery and transport equipment	기타 제조제품  Miscellaneous manufactured articles	달리 분류되지 않은 상품 및 취급물  Commodities & transactions n.e.c	
3,809,137	5,040,872	18,497,284	1,984,342	165,733	2015
3,424,061	5,304,484	20,880,825	1,757,547	2,957,385	2016
5,405,139	6,747,358	21,840,796	2,974,550	189,800	2017
6,572,374	7,423,440	21,298,782	2,596,569	169,291	2018
6,360,501	6,588,928	20,461,092	2,461,128	130,788	2019
<b>7,460,770</b>	<b>5,630,673</b>	<b>20,897,986</b>	<b>2,071,510</b>	<b>87,189</b>	<b>2020</b>
626,066	504,785	1,632,965	196,261	5,609	Jan.
571,726	534,671	1,767,905	188,730	6,591	Feb.
794,588	548,569	2,129,911	199,669	7,289	Mar.
598,647	447,994	1,510,287	191,158	9,351	Apr.
718,375	337,404	1,297,245	169,725	5,257	May.
617,836	414,221	1,411,408	204,631	6,942	Jun.
566,788	459,095	1,631,014	152,516	6,410	Jul.
605,237	426,981	1,491,349	134,169	7,864	Aug.
699,956	516,585	1,988,788	154,120	6,702	Sep.
483,478	467,098	1,829,317	153,676	9,972	Oct.
563,465	470,619	1,917,659	166,010	7,547	Nov.
614,608	502,651	2,290,139	160,846	7,654	Dec.

Source : Industrial Promotion Division

## 4-2. 수입실적

단위 : 천불

	합 계 Total	식품 및 산 동 물 Foods and live animals	음료 및 담배 Beverage and tobacco	비식용원재료 (연료제외) Crude materials inedible except fuels	광물성연료, 윤활유 및 관련물질 Mineral fuels, lubricant & related materials	동식물성 유지 및 왁스 Animal and vegetable oils & fats and waxes
2015	35,436,597	2,050,481	13,029	3,354,851	12,799,070	105,716
2016	34,243,959	2,003,104	11,399	2,965,379	9,143,990	91,219
2017	39,134,441	2,141,558	11,504	3,961,735	12,772,467	67,053
2018	45,676,832	2,185,778	11,968	4,442,338	16,960,143	54,097
2019	42,114,501	2,083,723	12,551	4,549,204	14,229,806	46,935
2020	38,590,636	2,017,986	8,333	3,790,317	9,815,570	54,495
1월	3,672,899	182,873	322	306,403	1,441,864	2,653
2월	3,404,581	152,976	542	289,787	1,333,323	3,466
3월	3,416,292	166,251	606	316,560	1,100,487	3,139
4월	2,961,734	176,588	707	338,821	732,066	3,475
5월	2,715,378	179,744	483	258,207	617,976	4,231
6월	2,887,268	175,130	1,053	281,528	625,946	5,046
7월	3,071,268	182,868	686	295,486	636,796	4,886
8월	2,865,421	158,960	479	290,282	572,310	6,029
9월	3,265,472	162,765	924	332,714	639,741	6,000
10월	3,394,264	159,470	834	294,803	677,406	5,072
11월	3,204,225	151,578	776	354,937	577,055	5,327
12월	3,731,835	168,782	923	430,790	860,600	5,171

주 : 품목은 SITC 기준, 분류단위는 제1단위  
자료 : 산업진흥과

## Imports

Unit : USD 1,000

화학물 및 관련제품  Chemicals and related products	재료별 제조제품  Manufactured goods classified chiefly by material	기계 및 운수장비  Machinery and transport equipment	기타 제조제품  Miscellaneous manufactured articles	달리 분류되지 않은 상품 및 취급물  Commodities & transactions n.e.c	
1,447,134	4,020,456	9,777,605	1,460,206	408,047	2015
1,283,587	4,050,151	11,522,852	1,196,996	1,975,281	2016
1,309,177	4,880,519	11,469,563	1,732,419	788,446	2017
1,658,509	4,846,211	13,094,044	2,125,434	298,314	2018
1,883,919	3,782,779	12,818,277	2,281,956	243,351	2019
<b>2,235,420</b>	<b>3,386,613</b>	<b>14,706,728</b>	<b>2,374,194</b>	<b>200,979</b>	<b>2020</b>
225,114	284,116	997,937	213,526	18,091	Jan.
160,363	227,824	1,039,136	175,478	21,687	Feb.
212,853	351,851	1,050,782	190,381	23,381	Mar.
201,665	327,891	983,130	196,455	936	Apr.
171,352	285,161	986,910	210,299	1,016	May.
202,460	287,767	1,067,275	226,543	14,520	Jun.
185,157	269,038	1,287,570	189,861	18,919	Jul.
108,842	230,789	1,317,906	161,720	18,104	Aug.
183,907	270,333	1,439,007	207,579	22,503	Sep.
199,549	262,912	1,567,372	204,697	22,149	Oct.
153,748	276,291	1,503,515	159,325	21,673	Nov.
230,409	312,640	1,466,190	238,332	18,000	Dec.

Source : Industrial Promotion Division

# 제61회 인천통계연보

2021



INCHEON STATISTICAL YEARBOOK



# 주택·건설

Housing and Construction





## 1. 주택 현황 및 보급률

단위 : 가구, 호

	일반가구수 <sup>1)</sup>  No. of general households (A)	주택수			
		합계  Total  (B)	단독주택		아파트  Apartments
			Detached dwelling	다가구주택 Multi-household housing	
2015	1,045,417	942,244	102,914	29,051	577,346
2016	1,062,828	958,072	102,632	29,048	588,563
2017	1,080,285	969,588	100,868	28,326	597,929
2018	1,094,785	997,959	100,433	27,358	624,332
2019	1,120,576	1,019,365	97,302	23,567	648,403
2020	1,147,200	1,032,774	95,700	23,443	661,611

주 : 국토교통부 새로운 산정방식 적용, 다가구 단독주택 산정방식이 변경(동 → 호), 2005년부터~계재

1) 일반가구를 대상으로 집계(비혈연가구, 1인가구 포함), 단, 집단가구(6인 이상 비혈연가구, 기숙사, 사회시설 등) 및 외국인 가구는 제외

자료 : 주택정책과

## Type of Housing Units and Hosing supply rate

Unit : households, house

Number of housing by type			주택보급률(%)	
연립주택	다세대주택	비거주용 건물내 주택 Housing in non- residential buildings	Housing supply rate  (B)/(A)*100	
Town housing	Multi-unit housing			
21,589	232,346	8,049	101.0	2015
23,268	235,653	7,956	100.9	2016
25,079	237,716	7,996	100.4	2017
25,984	238,998	8,212	101.2	2018
26,309	238,301	9,050	100.2	2019
27,704	238,777	8,982	98.9	2020

Note : Using the revised method of the Ministry of Land, Infrastructure and Transport for compiling 'Multi-household housing':  
dong → dwelling

1) Covering general households (incl. households of unrelated persons and one-person households) except in the cases of non-family households with 6 or more members, dormitories, social facilities, and foreigner households

Source : Housing Policy Division

## 2. 주택소유현황

단위: 호, %

	총 주택수 <sup>1)</sup>	개인소유 주택수 <sup>2)</sup>	동일시군구 거주자 소유주택	동일시도내 타시군구 거주자 소유주택
	Total number of housing	Housing Units Owned by Residents	Local Housing Units Owned by Residents	Local Housing Units Owned by Residents of Neighboring regions (si, gun, gu)
2015	942,244	846,873	...	...
2016	958,072	865,592	626,922	90,842
2017	969,588	880,133	642,606	88,227
2018	997,959	895,255	656,061	89,518
2019	1,019,365	908,703	664,366	91,925
<b>2020</b>	<b>1,032,774</b>	<b>919,273</b>	<b>673,494</b>	<b>91,893</b>
중 구	50,974	42,736	25,751	6,264
동 구	24,518	23,041	17,169	3,413
미 추 홀 구	146,766	127,276	85,106	20,014
연 수 구	127,407	112,943	86,458	9,962
남 동 구	187,149	155,950	117,890	14,553
부 평 구	168,544	153,842	115,055	12,606
계 양 구	107,004	102,393	76,995	8,034
서 구	182,797	167,221	124,020	13,856
강 화 군	29,323	27,553	20,400	2,449
웅 진 군	8,292	6,318	4,650	742

주 : 2인 이상이 공동으로 소유한 주택의 경우 거주 지역별로 소유자의 지분을 합산하여 지분이 가장 높은 지역을 소유 지역으로 할당

1) 총주택: 단독주택, 아파트, 연립주택, 다세대주택, 비거주용건물내 주택

2) 개인소유 주택수는 각 시도에 거주하는 주택 소유자가 전국에 소유하고 있는 모든 주택에 대한 지분을 합산하여 산출한 가상의 주택 수로 주택 소재지 기준 주택수와 다름

3) 일반가구 : 가족으로 구성된 가구, 1인가구, 가족과 5인 이하의 남남으로 구성된 가구, 남남으로만 구성된 5인 이하 가구

※ 한국인과 외국인이 함께 사는 5인 이하 가구는 일반가구에 포함

4) 가구 주택소유율 : 전체 일반가구 중 주택을 소유한 가구의 비율(B/A)

자료 : 주택소유통계, 통계청

## Housing Ownership Status

Unit : house, %

타시도 거주자 소유주택	총가구(일반가구) <sup>3)</sup> (A)	주택소유가구 (B)	가구주택 소유율(%) <sup>4)</sup> (B/A)	
Local Housing Units Owned by Non- residents	Total General Households	Households with Housing Ownership	Ratio of Households with Housing Ownership	
...	1,045,417	611,847	58.5	2015
147,828	1,062,828	617,040	58.1	2016
149,300	1,080,285	630,228	58.3	2017
149,676	1,094,749	642,745	58.7	2018
152,412	1,120,576	650,209	58.0	2019
<b>153,886</b>	<b>1,147,200</b>	<b>659,295</b>	<b>57.5</b>	<b>2020</b>
10,721	59,494	28,254	47.5	Jung-gu
2,459	25,234	16,695	66.2	Dong-gu
22,156	168,908	82,605	48.9	Michuhol-gu
16,523	141,117	88,007	62.4	Yeonsu-gu
23,507	207,421	115,224	55.6	Namdong-gu
26,181	193,963	110,757	57.1	Bupyeong-gu
17,364	113,632	72,383	63.7	Gyeyang-gu
29,345	200,854	120,358	59.9	Seo-gu
4,704	27,827	19,705	70.8	Ganghwa-gun
926	8,750	5,307	60.7	Ongjin-gun

Note : if two or more people own a housing unit, their ownership shares shall be summed up by the region in which they reside. The whole ownership of the house attributes to a region with the greatest ownership share on the house.

1) All Housing Units: detached house, apartment, row house, multi-household housing and housing units within non-residential buildings

2) Housing Units Owned by Residents: number of all housing units, regardless of their location, owned by residents in a certain region (si, do). A synthetic number calculated as the sum of any housing ownership share attributed to residents in a certain region, which differs from the number of housing units located in a certain region

3) General Households: households comprised of family members, one-person households, Households comprised of a family and 5 or less non-related people, households comprised of 5 or less non-related people

※ Multi-cultural households with 5 or less members among whom is a Korean are considered as general households

Source : Statistics Korea

### 3. 건축연도별 주택

단위 : 호

	주택_계	1979년 이전	1980~ 1989년	1990~ 1999년	2000~ 2004년	2005~ 2009년	2010년	2011년
<b>2020</b>	<b>1,032,774</b>	<b>36,026</b>	<b>127,061</b>	<b>338,088</b>	<b>133,390</b>	<b>115,424</b>	<b>33,263</b>	<b>34,472</b>
단 독 주 택	95,700	29,352	21,009	19,233	6,490	5,128	1,736	1,176
아 파 트	661,611	2,286	82,705	213,717	59,963	94,569	22,694	24,502
연 립 주 택	27,704	2,394	5,843	2,443	3,277	1,201	678	645
다 세 대 주 택	238,777	830	15,158	99,703	62,768	14,044	8,048	8,021
비 거 주 용 건물내 주 택	8,982	1,164	2,346	2,992	892	482	107	128
중 구	50,974	3,988	4,241	6,673	1,143	181	9,766	263
동 구	24,518	4,726	2,778	5,640	101	191	81	82
미 추 흘 구	146,766	11,406	22,906	42,100	1,121	2,279	2,323	3,149
연 수 구	127,407	367	1,420	60,339	3,191	2,964	3,160	4,686
남 동 구	187,149	934	26,059	50,070	1,846	6,627	4,304	8,177
부 평 구	168,544	4,157	28,862	64,823	1,806	4,351	3,091	1,967
계 양 구	107,004	1,103	19,744	55,706	1,842	363	478	315
서 구	182,797	1,789	18,079	45,703	4,747	1,821	12,824	3,316
강 화 군	29,323	6,347	2,339	6,127	585	610	684	708
웅 진 군	8,292	1,209	633	907	358	338	220	493

주: 연면적은 주거에 이용되는 부분만 포함하며, 아파트 등 공동주택은 전용면적을 기준으로 함

자료 : 통계청(주택총조사)

## Housing Units by Year of Construction

Unit : house

2012년	2013년	2014년	2015년	2016년	2017년	2018년	2019년	2020년	
36,931	16,740	19,725	23,156	20,126	28,173	31,605	21,137	17,457	2019
1,079	830	1,144	1,386	1,653	1,855	1,518	1,282	829	Detached dwelling
28,609	12,584	14,146	16,677	12,507	20,689	26,397	16,416	13,150	Apartment
931	501	730	922	1,869	2,344	1,023	1,145	1,758	Row house
6,248	2,754	3,621	4,068	3,966	3,156	2,531	2,199	1,662	Apartment units in a private house
64	71	84	103	131	129	136	95	58	House within commercial building
290	383	873	644	3,851	4,443	9,356	4,299	580	Jung-gu
22	66	1,194	89	2,655	68	6,704	83	38	Dong-gu
3,393	7,896	4,393	2,295	10,596	6,306	23,587	1,488	1,528	Michuhol-gu
4,194	2,946	2,266	6,888	11,224	6,944	2,380	6,288	8,150	Yeonsu-gu
7,725	3,029	6,806	5,664	38,265	3,267	18,149	3,795	2,432	Namdong-gu
2,915	1,695	3,233	1,249	14,409	864	33,167	821	1,134	Bupyeong-gu
1,467	480	2,024	1,140	10,060	179	10,767	450	886	Gyeyang-gu
13,399	2,649	11,534	9,009	20,897	8,324	24,033	2,859	1,814	Seo-gu
837	736	629	905	2,619	947	3,790	863	597	Ganghwa-gun
230	246	311	290	848	263	1,457	191	298	Ongjin-gun

Source : National Statistical Office

## 4. 연면적별 주택

단위 : 호수

	합 계 total	단독주택 Detached dwellings	아파트 Apartments
2015	942,244	102,914	577,346
2016	958,072	102,632	588,563
2017	969,588	100,868	597,929
2018	997,959	100,433	624,332
2019	1,019,365	97,302	648,403
<b>2020</b>	<b>1,032,774</b>	<b>95,700</b>	<b>661,611</b>
20㎡이하	11,183	880	6,916
20㎡~ 40㎡	161,453	6,420	52,456
40㎡~ 60㎡	345,692	11,472	210,030
60㎡ ~ 85㎡	341,996	18,565	285,639
85㎡ ~ 100㎡	28,167	10,292	16,140
100㎡ ~ 130㎡	77,869	11,004	64,418
130㎡ ~ 165㎡	34,482	9,876	23,060
165㎡ ~ 230㎡	15,528	11,906	2,370
230㎡ 초과	16,404	15,285	582

자료 : 「인구주택총조사」 통계청 인구총조사과

## Housing Units by Floor Space

Unit : house

연립주택 Town housing	다세대주택 Multi-unit housing	비거주용건물내 Housing in non-residential buildings	
21,589	232,346	8,049	2015
23,268	235,653	7,956	2016
25,079	237,716	7,996	2017
25,984	238,998	8,212	2018
26,309	238,301	9,050	2019
<b>27,704</b>	<b>238,777</b>	<b>8,982</b>	<b>2020</b>
339	2,908	140	20㎡ under
2,442	99,607	528	20㎡ ~ 40㎡
14,019	109,342	829	40㎡ ~ 60㎡
9,960	26,194	1,638	60㎡ ~ 85㎡
176	390	1,169	85㎡ ~ 100㎡
453	247	1,747	100㎡ ~ 130㎡
163	70	1,313	130㎡ ~ 165㎡
150	19	1,083	165㎡ ~ 230㎡
X	X	535	230㎡ and over

source : Statistics Korea



## 5. 건축허가

단위 : 동수, ㎡

		합 계Total						
			콘크리트 Concrete	철 골 Steelframe	조 적 Masonry	철골,철근 Iron bar & iron frame	목 조 wooden	기 타 Others
2015	동 수	6,791	3,465	2,299	350	129	523	26
	연 면 적	10,747,608	5,469,783	3,682,630	33,378	1,447,865	52,911	61,042
2016	동 수	7,474	3,396	2,829	424	78	709	38
	연 면 적	6,186,305	4,521,283	1,367,599	30,834	196,546	68,867	1,176
2017	동 수	7,185	3,193	2,694	356	62	844	36
	연 면 적	6,790,456	5,005,409	1,475,751	27,878	200,909	78,924	1,585
2018	동 수	7,249	3,365	2,869	256	81	607	71
	연 면 적	9,183,913	7,327,441	1,304,951	16,422	451,259	59,343	24,497
2019	동 수	6,561	3,283	2,428	214	73	498	65
	연 면 적	10,558,849	9,044,586	1,262,590	15,744	191,261	41,963	2,705
2020	동 수	5,973	2,665	2,418	221	74	518	77
	연 면 적	8,210,992	6,745,598	930,574	15,982	459,612	48,284	10,942

주 : 국토교통부 사업승인분 포함. Including business shares approved  
 자료 : 건설심사과

## Building Construction Permits

Unit : building, m<sup>2</sup>

신 축 New building								
	콘크리트 Concrete	철 골 Steelframe	조 적 Masonry	철골,철근 Iron bar & iron frame	목 조 wooden	기 타 Others		
4,888	2,664	1,553	135	69	453	14	2015	No. of bulidings
5,424,231	3,954,641	1,028,600	13,100	324,440	46,112	57,340		Floor area
5,199	2,455	1,954	154	19	612	5	2016	No. of bulidings
5,179,795	4,111,160	856,969	14,032	133,888	63,510	236		Floor area
4,938	2,326	1,724	116	16	747	9	2017	No. of bulidings
5,459,679	4,434,912	811,822	10,454	127,550	74,615	326		Floor area
4,882	2,457	1,789	44	26	530	36	2018	No. of bulidings
8,184,427	6,848,418	943,835	2,080	312,180	55,483	22,431		Floor area
4,161	2,319	1,378	14	21	408	21	2019	No. of bulidings
9,313,265	8,491,813	641,714	1,217	140,458	37,475	588		Floor area
3,659	1,718	1,451	6	16	432	36	2020	No. of bulidings
7,420,201	6,252,520	697,042	390	417,448	43,767	9,034		Floor area

Source : Construction Examination Division

## 5. 건축허가 (계속)

단위 : 동수, ㎡

		증축·개축·이전·대수선Extension/ Reconstruction						
			콘크리트	철 골	조 적	철골,철근 Iron bar & iron frame	목 조	기 타
		Concrete	Steelframe	Masonry		wooden	Others	
2015	동 수	1,291	390	657	135	42	60	8
	연 면 적	4,283,155	619,219	2,541,414	10,737	1,103,108	6,140	2,538
2016	동 수	1,393	385	721	155	26	74	32
	연 면 적	658,898	150,443	463,443	5,180	35,558	3,383	891
2017	동 수	1,459	375	830	129	26	74	25
	연 면 적	946,178	298,774	612,533	6,493	24,443	2,739	1,196
2018	동 수	1,528	359	947	103	31	53	35
	연 면 적	676,540	212,740	329,346	3,220	126,789	2,379	2,066
2019	동 수	1,505	392	891	101	23	55	43
	연 면 적	879,566	266,561	580,776	4,248	24,442	1,891	1,648
2020	동 수	1,431	433	798	84	37	44	35
	연 면 적	496,996	265,329	195,946	2,908	30,337	1,278	1,198

주 : 국토교통부 사업승인분 포함. Including business shares approved  
 자료 : 건설심사과

## Building Construction Permits (Cont'd)

Unit : building, m<sup>2</sup>

용도변경Change of use								
	콘크리트 Concrete	철골 Steelframe	조적 Masonry	철골,철근 Iron bar & iron frame	목 조 wooden	기 타 Others		
612	411	89	80	18	10	4	2015	No. of bulidings
1,040,222	895,923	112,617	9,541	20,317	659	1,164		Floor area
882	556	154	115	33	23	1	2016	No. of bulidings
347,612	259,680	47,187	11,622	27,100	1,974	49		Floor area
788	492	140	111	20	23	2	2017	No. of bulidings
384,599	271,723	51,395	10,931	48,916	1,570	64		Floor area
839	549	133	109	24	24	-	2018	No. of bulidings
322,946	266,283	31,770	11,122	12,290	1,481	-		Floor area
895	572	159	99	29	35	1	2019	No. of bulidings
366,018	286,212	40,100	10,279	26,361	2,597	469		Floor area
883	514	169	131	21	42	6	2020	No. of bulidings
293,795	227,749	37,586	12,684	11,827	3,239	710		Floor area

Source : Construction Examination Division

## 6. 군·구별 건축허가

단위 : 동수, ㎡

	합 계 Total		주거용 Residential		상업용 Commercial		농수산업 Agriculture, forestry & fisheries	
	동수 No. of building	연면적 Gross coverage	동수 No. of building	연면적 Gross coverage	동수 No. of building	연면적 Gross coverage	동수 No. of building	연면적 Gross coverage
2015	6,546	10,617,416	2,906	1,504,263	1,740	2,717,587	61	16,693
2016	7,453	20,679,476	3,324	1,386,657	2,339	15,938,787	90	38,412
2017	7,185	6,790,456	3,238	2,118,146	2,301	2,718,498	198	24,787
2018	7,230	9,214,252	2,784	4,073,625	2,396	2,361,310	331	61,737
2019	6,546	10,469,965	2,897	5,471,371	2,136	2,301,969	340	83,474
<b>2020</b>	<b>6,013</b>	<b>8,211,076</b>	<b>2,096</b>	<b>2,467,078</b>	<b>2,184</b>	<b>1,791,851</b>	<b>183</b>	<b>31,364</b>
중 구	433	694,964	126	171,276	232	171,176	3	327
동 구	40	45,031	4	7,654	20	27,541	-	-
미추홀구	542	1,476,437	168	728,755	249	478,576	-	-
연 수 구	185	585,124	68	388,435	76	39,307	-	-
남 동 구	470	631,290	73	32,409	186	178,277	5	1,435
부 평 구	386	884,007	103	498,421	176	173,679	-	-
계 양 구	243	300,197	31	31,866	126	46,013	1	432
서 구	1,095	3,232,051	154	470,300	306	548,653	-	-
강 화 군	2,104	281,595	1,143	114,921	585	92,990	169	28,435
웅 진 군	515	80,380	226	23,041	228	35,639	5	735

자료 : 도시경관건축과

## Construction Permits by County·District

Unit : building, m²

공업용 Industrial		교육/사회용 Educational and Social		공공용 Public		기 타 Others		
동수 No. of building	연면적 Gross coverage	동수 No. of building	연면적 Gross coverage	동수 No. of building	연면적 Gross coverage	동수 No. of building	연면적 Gross coverage	
1,183	1,488,790	201	485,768	221	3,662,977	221	666,543	2015
1,147	1,620,224	261	555,513	56	167,319	236	972,565	2016
765	1,085,156	283	398,416	56	38,881	344	406,571	2017
835	1,114,562	265	387,286	94	56,070	525	1,159,661	2018
497	1,091,763	346	330,627	62	24,295	268	1,166,466	2019
<b>511</b>	<b>674,832</b>	<b>326</b>	<b>357,806</b>	<b>98</b>	<b>90,727</b>	<b>615</b>	<b>2,797,418</b>	<b>2020</b>
16	15,483	13	18,522	4	6,532	39	311,648	Jung-gu
7	2,671	3	5,919	1	-668	5	1,914	Dong-gu
14	51,265	39	59,970	3	6,833	69	151,038	Michuhol-gu
-	-	18	20,159	4	11,017	19	126,206	Yeonsu-gu
123	136,857	53	62,790	12	13,779	18	205,743	Namdong-gu
25	57,493	40	55,664	23	18,853	19	79,897	Bupyeong-gu
30	182,264	23	21,634	17	12,354	15	5,634	Gyeyang-gu
268	212,864	80	88,411	13	13,380	274	1,898,443	Seo-gu
28	15,935	34	14,114	4	316	141	14,884	Ganghwa-gun
-	-	23	10,623	17	8,331	16	2,011	Ongjin-gun

Source : Urban Landscape and Construction Division

## 7. 주택가격지수

기준 : 2021.6 지수 = 100.0

	주택매매가격지수 Housing sales price index	
	종합 Total	아파트 Apartments
2015	101.4	102.1
2016	102.2	103.5
2017	100.0	100.0
2018	100.7	99.9
2019	101.3	100.1
2020	92.2	88.2
중 구	94.3	91.0
동 구	95.7	93.6
미 추 홀 구	94.9	90.9
연 수 구	83.2	81.8
남 동 구	92.4	89.3
부 평 구	93.0	89.3
계 양 구	93.7	90.5
서 구	91.9	87.8
강 화 군	...	...
웅 진 군	...	...

자료 : 「전국주택가격동향조사」 한국감정원

## Housing Price Index

Reference : 2021.6 지수 = 100.0

주택전세 가격지수 Housing Jeonse price index		
종합 Total	아파트 Apartments	
102.3	103.3	2015
104.6	106.8	2016
100.0	100.0	2017
98.9	98.2	2018
98.4	97.6	2019
<b>94.4</b>	<b>91.6</b>	<b>2020</b>
94.7	91.3	Jung-gu
97.9	96.7	Dong-gu
97.7	95.4	Michuhol-gu
90.6	89.9	Yeonsu-gu
93.9	91.4	Namdong-gu
94.6	91.8	Bupyeong-gu
95.3	93.0	Gyeyang-gu
92.4	89.7	Seo-gu
...	...	Ganghwa-gun
...	...	Ongjin-gun

Source : Korea Appraisal Board



## 8. 토지거래 허가

단위 : 필지수, 천㎡

	합 계 Total		허 가 Permit	
	필지수 Parcel	면 적 Area	필지수 Parcel	면 적 Area
2015	56	10	56	10
2016	2	-	2	-
2017	-	-	-	-
2018	-	-	-	-
2019	79	186	71	157
2020	123	206	120	205
중 구	-	-	-	-
동 구	-	-	-	-
미 추 홀 구	-	-	-	-
연 수 구	-	-	-	-
남 동 구	49	125	49	125
부 평 구	-	-	-	-
계 양 구	38	37	35	36
서 구	36	43	36	43
강 화 군	-	-	-	-
웅 진 군	-	-	-	-

자료 : 토지정보과

자료 : 부동산거래현황 한국부동산원 (구. 한국감정원, 12.10일 변경)

## Permits for Land Transactions

Unit : parcel, 1,000㎡

불 허 가 내 용 Permits not granted							
계 Sub-total		이용목적Land use		기 타Others			
필지수 Parcel	면 적 Area	필지수 Parcel	면 적 Area	필지수 Parcel	면 적 Area		
-	-	-	-	-	-	2015	
-	-	-	-	-	-	2016	
-	-	-	-	-	-	2017	
-	-	-	-	-	-	2018	
8	28	3	18	5	10	2019	
3	1	-	-	3	1	2020	
-	-	-	-	-	-	Jung-gu	
-	-	-	-	-	-	Dong-gu	
-	-	-	-	-	-	Michuhol-gu	
-	-	-	-	-	-	Yeonsu-gu	
-	-	-	-	-	-	Namdong-gu	
-	-	-	-	-	-	Bupyeong-gu	
3	1	-	-	3	1	Gyeyang-gu	
-	-	-	-	-	-	Seo-gu	
-	-	-	-	-	-	Ganghwa-gun	
-	-	-	-	-	-	Ongjin-gun	

Source : Land Information Division

## 9. 지가변동률

단위 : %

	평 균 Average	용도지역별 By use							
		주 거 Residential zone	상 업 Commercial zone	공 업 Industrial zone	녹 지 Green zone	농 림 Agriculture zone	자연환경보전 Nature Preservation zone	보전관리 Preservation quasi urban zone	생산관리 Production quasi urban zone
2015	1.951	2.278	1.508	2.382	1.531	-0.300	-	0.687	0.095
2016	1.737	2.217	1.314	1.552	1.020	0.633	-	0.799	0.882
2017	3.098	3.393	3.419	2.835	2.178	3.000	-	1.700	1.612
2018	3.588	4.033	3.265	3.079	2.807	3.840	-	2.292	3.038
2019	4.030	4.525	3.857	3.187	3.550	3.118	-	2.173	2.586
<b>2020</b>	<b>3.762</b>	<b>4.254</b>	<b>3.560</b>	<b>2.580</b>	<b>3.265</b>	<b>2.430</b>	<b>-</b>	<b>2.493</b>	<b>2.672</b>
중 구	3.317	3.851	4.667	1.941	2.844	-	-	-	-
동 구	2.712	3.351	2.597	2.215	-	-	-	-	-
미추홀구	3.736	3.627	3.786	3.318	2.079	-	-	-	-
연 수 구	3.557	4.145	2.965	0.990	2.415	-	-	-	-
남 동 구	4.080	5.159	3.404	1.858	3.329	-	-	-	-
부 평 구	4.345	4.768	4.058	3.398	1.145	-	-	-	-
계 양 구	4.713	4.951	1.421	2.865	5.376	-	-	-	-
서 구	3.712	3.705	3.226	3.580	3.393	3.180	-	2.311	1.982
강 화 군	3.310	5.044	4.892	2.362	2.933	2.335	-	2.629	2.820
웅 진 군	2.988	-	-	-	0.439	2.261	-	2.134	2.308

주 : 지가변동률은 기준시점 가격수준을 100으로 보았을 때 해당시점 가격수준의 변동률을 의미함  
 자료 : 「전국지가변동률조사」한국감정원

## Fluctuation Rate of Land Price

Unit : %

By use	이용상황별 By usage condition							
계획관리 Planning quasi urban zone	전  Dry paddy	답  Rice paddy	대 지 Building land		임 야  Forest field	공 장  Industrial	기 타  Other use	
			주거용 Residential site	상업용 Commercial site				
1.007	1.427	0.794	1.613	2.082	0.514	2.514	-	2015
1.303	1.451	1.336	1.725	1.873	0.445	1.719	-	2016
2.333	2.626	2.579	3.162	3.313	2.135	2.777	-	2017
3.517	3.190	3.964	4.089	3.469	2.270	3.097	-	2018
3.458	3.722	3.719	4.242	4.588	2.581	3.326	-	2019
3.604	3.463	3.099	4.174	4.089	2.098	2.895	-	2020
-	1.501	1.136	3.696	5.186	1.295	2.277	-	Jung0gu
-	-	-	3.422	3.057	-	1.897	-	Dong0gu
-	3.847	-	3.956	3.123	1.245	2.972	-	Michuhol0gu
-	2.209	-	2.871	4.923	2.191	1.737	-	Yeonsu0gu
-	3.548	2.741	5.688	3.878	2.397	1.981	-	Namdong0gu
-	1.416	0.877	4.782	3.619	1.371	3.654	-	Bupyeong0gu
-	6.996	6.318	4.839	3.096	3.349	3.956	-	Gyeyang0gu
2.317	3.052	3.727	4.099	3.413	2.949	3.700	-	Seo0gu
3.821	3.742	2.725	3.710	4.459	1.693	2.637	-	Ganghwa0gun
3.122	3.623	3.443	2.806	1.910	2.473	-	-	Ongjin0gun

Source : Korea Appraisal Board

## 10. 토지거래현황

단위 : 필지수, 천㎡

	합 계 Total		용도지역별					
			도시계획구역내					
			주거지역 Residential		상업지역 Commercial		공업지역 Industrial	
	필지수 Lot	면 적 Area	필지수 Parcel	면 적 Area	필지수 Parcel	면 적 Area	필지수 Parcel	면 적 Area
2015	144,811	30,256	101,554	8,608	19,597	1,502	6,303	2,619
2016	162,105	59,635	115,611	40,586	31,254	2,787	6,221	3,838
2017	224,145	81,322	137,454	31,719	49,121	3,371	6,856	14,213
2018	175,066	34,979	107,400	9,067	31,740	1,496	5,268	2,008
2019	180,108	31,851	112,620	9,179	28,666	1,158	4,270	1,592
2020	226,299	35,493	142,837	11,096	38,038	1,937	5,436	2,560
중 구	18,844	3,235	8,404	984	7,815	511	223	210
동 구	4,291	399	3,354	140	344	19	282	228
미추홀구	29,051	2,069	20,853	1,690	5,794	192	814	116
연 수 구	30,616	2,462	18,738	1,753	10,004	330	-	-
남 동 구	23,616	2,527	19,354	1,456	2,955	139	577	509
부 평 구	31,038	1,988	24,514	1,727	5,307	100	1,141	117
계 양 구	13,397	1,982	11,379	656	412	26	639	70
서 구	59,966	6,794	35,825	2,611	5,345	614	1,707	1,286
강 화 군	12,736	11,136	416	83	62	6	53	18
웅 진 군	2,744	2,902	-	-	-	-	-	-

자료 : 토지정보과

## Land Transactions

Unit : lot, thousand m<sup>2</sup>

By use zone						
Within urban planing areas						
녹지지역 Green		개발제한구역 Development restriction		용도미지정구역 Use unspecified		
필지수 Parcel	면 적 Area	필지수 Parcel	면 적 Area	필지수 Parcel	면 적 Area	
4,612	4,814	714	830	1,654	311	2015
4,320	6,232	718	653	1,784	547	2016
6,911	4,842	1,306	929	8,439	9,630	2017
5,149	3,853	1,766	1,254	9,881	1,428	2018
5,258	3,786	2,439	1,124	14,209	854	2019
5,617	4,213	1,129	837	18,972	1,472	2020
2,376	1,526	-	-	25	3	Jung-gu
-	-	-	-	311	10	Dong-gu
35	17	-	-	1,555	52	Michuhol-gu
143	223	7	9	1,724	148	Yeonsu-gu
200	151	442	261	88	9	Namdong-gu
63	39	6	5	7	-	Bupyeong-gu
502	821	464	408	1	-	Gyeyang-gu
1,589	1,000	210	154	15,114	1,023	Seo-gu
709	435	-	-	144	204	Ganghwa-gun
-	-	-	-	3	22	Ongjin-gun

Source : Land Information Division

## 10. 토지거래현황 (계속)

단위 : 필지수, 천㎡

	용도지역별 By use zone						지목별 By purpose			
	도시계획구역 외 Outside urban planing areas						전 Dry paddy-fieldy		답 Rice paddy	
	관리지역 <sup>1)</sup> Management		농림지역 Agricultural		자연환경 보전지역 Natural environment preservation					
	필지수 Lot	면 적 Area	필지수 Parcel	면 적 Area	필지수 Parcel	면 적 Area	필지수 Parcel	면 적 Area	필지수 Parcel	면 적 Area
2015	8,309	7,124	2,068	4,448	-	-	3,798	2,234	3,078	4,009
2016	102	74	2,095	4,919	-	-	4,338	2,597	3,744	4,819
2017	11,645	9,870	2,412	6,748	1	-	5,064	3,099	4,528	5,478
2018	11,125	9,349	2,737	6,528	-	-	4,808	3,266	4,159	5,817
2019	10,381	8,293	2,265	5,865	-	-	5,169	2,540	3,412	4,987
2020	11,622	7,678	2,647	5,700	-	-	4,970	3,028	5,199	6,109
중 구	-	-	-	-	-	-	280	181	1,480	288
동 구	-	-	-	-	-	-	2	1	-	-
미추홀구	-	-	-	-	-	-	41	4	18	2
연 수 구	-	-	-	-	-	-	61	28	9	3
남 동 구	-	-	-	-	-	-	366	249	63	33
부 평 구	-	-	-	-	-	-	493	29	50	26
계 양 구	-	-	-	-	-	-	470	401	506	683
서 구	16	11	160	96	-	-	406	275	269	446
강 화 군	8,971	4,991	2,381	5,396	-	-	2,349	1,476	2,480	4,342
웅 진 군	2,635	2,674	106	208	-	-	502	379	324	285

자료 : 토지정보과

## Land Transactions (Cont'd)

Unit : lot, thousand m<sup>2</sup>

지목별 By purpose								
대 지 Building site		임 야 Forest field		공장용지 Factory site		기 타 Others		
필지수 Parcel	면 적 Area	필지수 Parcel	면 적 Area	필지수 Parcel	면 적 Area	필지수 Parcel	면 적 Area	
128,441	11,275	4,743	7,393	914	1,022	3,837	4,323	2015
152,088	44,278	4,522	6,959	1,668	1,656	5,058	8,588	2016
195,155	46,445	6,162	10,804	4,145	1,399	9,091	14,097	2017
149,679	11,068	6,554	8,780	1,870	1,836	7,996	4,207	2018
156,318	11,912	6,432	9,364	1,952	882	6,825	2,167	2019
197,755	13,756	5,937	7,236	2,174	1,777	10,264	3,588	2020
13,759	1,560	881	813	10	8	2,434	389	Jung-gu
3,958	178	-	-	47	30	284	190	Dong-gu
27,590	1,532	48	9	83	111	1,271	407	Michuhol-gu
30,308	1,668	96	85	-	-	142	677	Yeonsu-gu
22,171	1,467	327	202	431	360	258	215	Namdong-gu
27,289	1,104	171	27	722	670	2,313	129	Bupyeong-gu
11,761	645	310	198	31	8	319	48	Gyeyang-gu
56,717	4,134	771	476	823	540	980	921	Seo-gu
3,715	1,327	2,276	3,512	27	48	1,889	430	Ganghwa-gun
487	145	1,057	1,913	-	-	374	178	Ongjin-gun

Source : Land Information Division



## 11. 용도지역

단위 : 명, %, 천㎡

	인 구(명) Population			용도지역 총합계		도시지역	
		도시지역 인구 <sup>1)</sup>	비도시지역 인구 <sup>1)</sup>			주거지역	전용주거지역
		Urban	Rural				
2015	2,925,815	2,860,154	65,661	1,093.14	523.73	116.34	3.16
2016	2,943,069	2,871,279	71,790	1,148.20	575.44	117.61	3.09
2017	2,932,571	2,886,775	67,369	1,138.44	564.29	119.01	3.09
2018	2,952,427	2,885,626	66,801	1,142.16	568.03	119.54	3.11
2019	2,957,921	2,891,070	66,851	1,104.54	529.33	120.27	3.12
2020	2,945,495	2,879,229	66,266	1,106.30	529.64	121.14	3.12
중 구	139,729	139,729	-	141.23	141.23	12.30	2.06
동 구	62,542	62,542	-	7.60	7.60	2.40	-
미 추 출 구	407,010	407,010	-	24.84	24.84	14.60	-
연 수 구	387,450	387,450	-	73.29	73.29	23.04	-
남 동 구	525,354	525,354	-	68.65	68.65	16.16	0.17
부 평 구	494,962	494,962	-	31.99	31.99	14.55	-
계 양 구	296,750	296,750	-	45.55	45.55	9.68	-
서 구	542,040	542,040	-	131.50	111.60	26.44	0.89
강 화 군	69,203	22,707	46,496	410.64	17.31	1.95	-
웅 진 군	20,455	685	19,770	171.02	7.59	0.01	-

주 1) 도시지역인구는 읍·동 인구임 2) 비도시지역인구는 면 인구임 3) 미세분된 관리지역을 보전관리지역에 포함  
 자료 : 도시계획과

## Land by Use Zone

Unit : person, %, thousand m<sup>2</sup>

Urban Area							
Residential							
Exclusive residential		일반주거지역 General residential				준주거지역	
제1종전용  Class 1	제2종전용  Class 2		제1종일반  Class 1	제2종일반  Class 2	제3종일반  Class 3	Semi- residential	
1.05	2.11	97.46	15.55	41.79	40.12	15.72	2015
1.05	2.04	97.61	15.52	41.61	40.47	16.93	2016
1.05	2.04	98.73	15.34	42.69	40.70	17.19	2017
1.06	2.04	99.39	15.36	43.04	40.98	17.05	2018
1.04	2.07	99.84	15.38	43.19	41.27	17.31	2019
1.04	2.07	100.29	15.00	43.66	41.62	17.73	2020
0.40	1.65	9.11	2.37	3.89	2.84	1.14	Jung-gu
-	-	2.07	-	0.88	1.19	0.33	Dong-gu
-	-	11.24	1.16	7.05	3.04	3.36	Michuhol-gu
-	-	16.08	1.33	5.78	8.98	6.96	Yeonsu-gu
0.17	0.00	14.03	1.76	5.91	6.35	1.96	Namdong-gu
-	-	12.87	1.68	6.96	4.23	1.68	Bupyeong-gu
-	-	9.13	1.33	4.22	3.58	0.55	Gyeyang-gu
0.48	0.41	23.83	4.39	8.03	11.42	1.72	Seo-gu
-	-	1.91	0.98	0.94	-	0.04	Ganghwa-gun
-	-	0.01	0.01	-	-	-	Ongjin-gun

Source : Urban Planning Division

## 11. 용도지역 (계속)

단위 : 명, %, 천㎡

	도시지역						
	상업지역 Commercial					공업지역	
		중심 Central	일반 General	근린 Neighboring	유통 Distribution		전용 Exclusive
2015	22.90	3.50	17.53	0.84	1.03	63.35	3.37
2016	23.40	3.51	18.01	0.84	1.03	64.06	3.37
2017	23.40	3.51	18.02	0.84	1.03	64.51	3.97
2018	23.48	3.51	18.08	0.85	1.03	63.98	3.64
2019	23.70	3.60	18.22	0.69	1.19	67.54	3.64
<b>2020</b>	<b>23.72</b>	<b>3.59</b>	<b>18.26</b>	<b>0.68</b>	<b>1.19</b>	<b>67.64</b>	<b>4.06</b>
중 구	5.96	0.75	5.20	-	-	13.24	-
동 구	0.46	0.02	0.43	-	-	3.90	-
미추홀구	3.22	0.10	3.09	0.03	-	2.60	-
연수구	4.99	1.71	3.12	-	0.16	7.85	0.42
남동구	2.01	-	2.01	-	-	10.30	0.07
부평구	1.92	-	1.92	-	-	5.02	-
계양구	0.64	-	0.64	-	-	1.41	-
서구	4.32	1.00	1.64	0.66	1.03	19.21	-
강화군	0.20	-	0.20	-	-	0.54	-
옹진군	-	-	-	-	-	3.57	3.57

주 1) 도시지역인구는 읍·동 인구임 2) 비도시지역인구는 면 인구임 3) 미세분된 관리지역을 보전관리지역에 포함  
 자료 : 도시계획과

## Land by Use Zone (Cont'd)

Unit : person, %, thousand m<sup>2</sup>

Urban Area							
Industrial		녹지지역 Green				미지정	
일 반	준공업		보전	생산	자연		
General	Semi-industrial		Conservation	Production	Natural	unspecified	
35.66	24.33	287.02	46.84	7.50	232.67	34.12	2015
35.70	25.00	288.19	46.75	7.49	233.95	82.16	2016
35.69	24.85	287.85	46.75	7.41	233.69	69.52	2017
35.69	24.65	287.65	46.64	6.23	234.78	73.39	2018
35.76	28.15	294.32	51.73	6.23	236.36	23.50	2019
35.79	27.79	293.65	51.67	6.23	235.75	23.49	2020
2.05	11.19	109.63	20.07	1.71	87.85	0.10	Jung-gu
3.10	0.80	0.83	-	-	0.83	0.00	Dong-gu
1.50	1.10	4.42	1.25	-	3.17	-	Michuhol-gu
-	7.43	30.09	8.54	-	21.55	7.32	Yeonsu-gu
8.96	1.27	28.45	4.61	-	23.84	11.72	Namdong-gu
2.99	2.03	10.50	6.07	-	4.44	-	Bupyeong-gu
0.45	0.96	33.81	2.96	-	30.85	-	Gyeyang-gu
16.29	2.92	61.35	8.17	1.56	51.62	0.29	Seo-gu
0.45	0.09	14.56	-	2.96	11.60	0.06	Ganghwa-gun
-	-	-	-	-	-	4.01	Ongjin-gun

Source : Urban Planning Division

## 11. 용도지역 (계속)

단위 : 명, %, 천㎡

	계(A) Total	비도시지역Rural Area	
		계획관리지역 Plan management Area	생산관리지역 Production management Area
2015	569.41	154.08	26.52
2016	572.76	154.67	28.68
2017	574.15	155.28	26.99
2018	574.12	155.31	26.98
2019	575.21	154.61	28.06
2020	576.66	154.64	28.30
중 구	-	-	-
동 구	-	-	-
미 추 홀 구	-	-	-
연 수 구	-	-	-
남 동 구	-	-	-
부 평 구	-	-	-
계 양 구	-	-	-
서 구	19.90	12.54	0.18
강 화 군	393.33	90.52	15.36
옹 진 군	163.43	51.58	12.75

주 1) 도시지역인구는 읍·동 인구임 2) 비도시지역인구는 면 인구임 3) 미세분된 관리지역을 보전관리지역에 포함  
 자료 : 도시계획과

## Land by Use Zone (Cont'd)

Unit : person, %, thousand m<sup>2</sup>

보전관리지역 Conservation management	농림지역 Agricultural	자연환경보전지역(B) Natural environment preservation		지정비율(B/A)*100 Designation rate	
125.31	263.44	0.05	0.0088		2015
126.24	263.13	0.05	0.0091		2016
129.92	261.91	0.05	0.0087		2017
130.71	261.05	0.05	0.0087		2018
130.88	261.61	0.05	0.0090		2019
<b>132.90</b>	<b>260.77</b>	<b>0.05</b>	<b>0.01</b>		<b>2020</b>
-	-	-	-	-	Jung-gu
-	-	-	-	-	Dong-gu
-	-	-	-	-	Michuhol-gu
-	-	-	-	-	Yeonsu-gu
-	-	-	-	-	Namdong-gu
-	-	-	-	-	Bupyeong-gu
-	-	-	-	-	Gyeyang-gu
1.05	6.13	-	-	-	Seo-gu
46.49	240.96	-	-	-	Ganghwa-gun
85.36	13.69	0.05	0.03		Ongjin-gun

Source : Urban Planning Division

## 12. 용도지구

단위 : km<sup>2</sup>

도시명	합계 Total		경관지구 Landscape district								고도지구 Height limit district	
			소계 subtotal		자연 Natural		시가지 Built-up		특화 Specialized			
	개소 Number	면적 Area	개소 Number	면적 Area	개소 Number	면적 Area	개소 Number	면적 Area	개소 Number	면적 Area	개소 Number	면적 Area
2018	225	150.82	63	3.44	6	1.70	56	1.27	1	0.47	6	1.69
2019	270	152.11	63	3.44	6	1.70	56	1.27	1	0.47	6	1.69
2020	274	152.56	63	3.44	6	1.70	56	1.27	1	0.47	6	1.69
중 구	18	7.52	11	0.63	-	-	10	0.16	1	0.47	3	0.84
동 구	8	0.54	7	0.08	-	-	7	0.08	-	-	1	0.00
미추홀구	17	2.44	13	0.55	1	0.04	12	0.51	-	-	1	0.55
연 수 구	4	0.81	2	0.43	2	0.43	-	-	-	-	1	0.30
남 동 구	12	1.67	3	0.15	-	-	3	0.15	-	-	-	-
부 평 구	16	2.18	15	0.24	-	-	15	0.24	-	-	-	-
계 양 구	6	29.90	1	0.65	1	0.65	-	-	-	-	-	-
서 구	16	0.83	11	0.71	2	0.58	9	0.13	-	-	-	-
강 화 군	130	104.16	-	-	-	-	-	-	-	-	-	-
옹 진 군	47	2.53	-	-	-	-	-	-	-	-	-	-

주 1) 2개구 이상에 걸쳐 지정된 경우 주된 면적이 포함된 구에 개소수를 산정하며, 해당구는 면적만을 산정함  
 자료 : 도시계획과

## Land by Use District

Unit : km<sup>2</sup>

방화지구 Fire prevention district		방재지구 Disaster prevention district						보호지구 Protection district				
				시가지 Built-up		자연 Natural				역사,문화,환경 Historic, cultural and environmental		
개소 Number	면적 Area	개소 Number	면적 Area	개소 Number	면적 Area	개소 Number	면적 Area	개소 Number	면적 Area	개소 Number	면적 Area	
13	7.44	-	-	-	-	-	-	111	133.84	109	100.80	2018
13	7.44	-	-					111	133.84	109	100.80	2019
13	7.44	-	-					111	133.84	109	100.80	2020
3	2.84	-	-	-	-	-	-	1	3.20	-	-	Jung-gu
-	0.46	-	-	-	-	-	-	-	-	-	-	Dong-gu
2	1.33	-	-	-	-	-	-	-	-	-	-	Michuhol-gu
1	0.08	-	-	-	-	-	-	-	-	-	-	Yeonsu-gu
6	1.45	-	-	-	-	-	-	1	0.00	1	0.00	Namdong-gu
1	1.28	-	-	-	-	-	-	-	0.66	-	-	Bupyeong-gu
-	-	-	-	-	-	-	-	1	29.18	-	-	Gyeyang-gu
-	-	-	-	-	-	-	-	-	0.00	-	-	Seo-gu
-	-	-	-	-	-	-	-	108	100.80	108	100.80	Ganghwa-gun
		-	-					-	-			Ongjin-gun

Source : Urban Planning Division



## 12. 용도지구 (계속)

단위 : km<sup>2</sup>

	보호지구 Protection district				취락지구 Settlement district						개발진흥지구			
	중요시설물 Major facilities		생태계 Eco system				자연 Natural		집단 Collective				주거 Residence	
	개소 Number	면적 Area	개소 Number	면적 Area	개소 Number	면적 Area	개소 Number	면적 Area	개소 Number	면적 Area	개소 Number	면적 Area	개소 Number	면적 Area
2018	2	33.04	-	-	20	0.99	9	0.74	11	0.25	11	3.33	4	0.20
2019	2	33.04	-	-	65	3.11	54	2.86	11	0.25	10	2.48	4	0.20
2020	2	33.04	-	-	70	3.64	59	3.39	11	0.26	10	2.50	4	0.20
중 구	1	3.20	-	-	-	-	-	-	-	-	-	-	-	-
동 구	-	-	-	-	-	-	-	-	-	-	-	-	-	-
미추홀구	-	-	-	-	-	-	-	-	-	-	-	-	-	-
연 수 구	-	-	-	-	-	-	-	-	-	-	-	-	-	-
남 동 구	-	-	-	-	2	0.07	-	-	2	0.07	-	-	-	-
부 평 구	-	0.66	-	-	-	-	-	-	-	-	-	-	-	-
계 양 구	1	29.18	-	-	4	0.07	-	-	4	0.07	-	-	-	-
서 구	-	0.00	-	-	5	0.12	-	-	5	0.12	-	-	-	-
강 화 군	-	-	-	-	14	1.26	14	1.26	-	-	8	2.10	3	0.07
웅 진 군	-	-	-	-	45	2.12	45	2.12	-	-	2	0.40	1	0.13

주 1) 2개구 이상에 걸쳐 지정된 경우 주된 면적이 포함된 구에 개소수를 산정하며, 해당구는 면적만을 산정함  
 자료 : 도시계획과

## Land by Use District (Cont'd)

Unit : km<sup>2</sup>

Development promotion district								특정용도 제한지구 Limited use district		복합용도 지구 Combined purpose district		
산업유통 Industry and distribution		관광휴양 Tourism and recreation		복합 Combined		특정 Specific						
개소 Number	면적 Area	개소 Number	면적 Area	개소 Number	면적 Area	개소 Number	면적 Area	개소 Number	면적 Area	개소 Number	면적 Area	
-	-	7	3.13	-	-	-	-	-	-	-	-	2018
-	-	6	2.28	-	-	-	-	-	-	1	0.01	2019
-	-	6	2.30	-	-	-	-	-	-	1	0.01	2020
-	-	-	-	-	-	-	-	-	-	-	-	Jung-gu
-	-	-	-	-	-	-	-	-	-	-	-	Dong-gu
-	-	-	-	-	-	-	-	-	-	1	0.01	Michuhol-gu
-	-	-	-	-	-	-	-	-	-	-	-	Yeonsu-gu
-	-	-	-	-	-	-	-	-	-	-	-	Namdong-gu
-	-	-	-	-	-	-	-	-	-	-	-	Bupyeong-gu
-	-	-	-	-	-	-	-	-	-	-	-	Gyeyang-gu
-	-	-	-	-	-	-	-	-	-	-	-	Seo-gu
-	-	5	2.03	-	-	-	-	-	-	-	-	Ganghwa-gun
-	-	1	0.27	-	-	-	-	-	-	-	-	Ongjin-gun

Source : Urban Planning Division

13. 공 원 <sup>1)</sup>

단위 : 개소, 천㎡

	자연공원 Natural parks								도시공원	
	계 Total		국립공원 National park		도립공원 Provincial		시·군립 공원 Si & Gun		계 Total	
	개소 Number	면적 Area	개소 Number	면적 Area	개소 Number	면적 Area	개소 Number	면적 Area	개소 Number	면적 Area
2015	-	-	-	-	-	-	-	-	1,058	49,310
2016	-	-	-	-	-	-	-	-	1,142	47,349
2017	-	-	-	-	-	-	-	-	1,155	44,157
2018	-	-	-	-	-	-	-	-	1,140	43,252
2019	-	-	-	-	-	-	-	-	1,173	45,187
2020	-	-	-	-	-	-	-	-	1,164	41,501
인천대공원사업소	-	-	-	-	-	-	-	-	10	5,852
월미공원사업소	-	-	-	-	-	-	-	-	13	3,904
계양공원사업소	-	-	-	-	-	-	-	-	10	2,541
중 구	-	-	-	-	-	-	-	-	95	1,277
동 구	-	-	-	-	-	-	-	-	31	259
미 추 홀 구	-	-	-	-	-	-	-	-	111	925
연 수 구	-	-	-	-	-	-	-	-	111	1,344
남 동 구	-	-	-	-	-	-	-	-	167	2,868
부 평 구	-	-	-	-	-	-	-	-	135	2,644
계 양 구	-	-	-	-	-	-	-	-	98	611
서 구	-	-	-	-	-	-	-	-	246	4,532
강 화 군	-	-	-	-	-	-	-	-	15	530
응 진 군	-	-	-	-	-	-	-	-	-	-
경제자유구역청	-	-	-	-	-	-	-	-	122	14,214

주 : 도시공원 및 녹지 등에 관한 법률 제15조 제1호에 따른 분류

1) 조성기준 Based on established areas

2) 송도1호문화공원, 영종하늘도시1호수변공원

3) 2005년 이전은 '도시자연공원' 자료임 Data before 2005 represent 'Urban natural park'.

4) 단위: 개소, 1,000㎡

자료 : 공원조성과

## Parks

Unit : number, 1,000m<sup>2</sup>

Urban parks								
국가도시공원 National		생활권공원 Parks in residential area						
		어린이공원 Children's		소공원 Small		근린공원 Neighborhood		
개소 Number	면적 Area	개소 Number	면적 Area	개소 Number	면적 Area	개소 Number	면적 Area	
-	-	557	1,801	128	213	320	35,089	2015
-	-	586	1,856	156	251	339	36,509	2016
-	-	595	1,885	156	270	339	35,364	2017
-	-	592	1,877	157	264	328	34,477	2018
-	-	589	1,811	170	310	336	36,305	2019
-	-	578	1,763	180	313	325	32,114	2020
-	-	-	-	-	-	8	5,422	Incheon Grand Park Office
-	-	-	-	-	-	11	3,560	Wolmi Park Office
-	-	-	-	-	-	9	1,936	Gyeyang Park Office
-	-	39	128	19	33	36	1,055	Jung-gu
-	-	20	52	7	9	4	198	Dong-gu
-	-	74	227	18	24	10	594	Michuhol-gu
-	-	61	254	13	33	33	975	Yeonsu-gu
-	-	112	207	15	33	31	2,088	Namdong-gu
-	-	87	265	20	24	25	547	Bupyeong-gu
-	-	47	137	31	22	14	340	Gyeyang-gu
-	-	125	451	39	81	68	3,748	Seo-gu
-	-	1	1	1	1	3	487	Ganghwa-gun
-	-	-	-	-	-	-	-	Ongjin-gun
-	-	12	41	17	53	73	11,164	Incheon Free Economic Zone Authority

Note : Classifications according to Article 15-1 of the Act on Urban Parks, Green Area, etc.

Source : Park Creation Division

13. 공 원 <sup>1)</sup> (계속)

단위 : 개소, 천㎡

	도시공원 Urban parks							
	주제공원							
	역사공원 Historic		문화공원 Cultural		수변공원 Waterside		묘지공원 Grave yard	
	개소 Number	면적 Area	개소 Number	면적 Area	개소 Number	면적 Area	개소 Number	면적 Area
2015	3	5,737	4	2,513	15	483	4	192
2016	1	606	4	4,089	17	451	6	242
2017	1	606	3	2,340	15	391	6	243
2018	1	606	3	2,340	16	404	5	218
2019	1	606	3	2,382	14	346	6	263
2020	5	125	24	1,127	24	1,809	2	1,653
인천대공원사업소	1	46	-	-	-	-	-	-
월미공원사업소	-	-	1	5	-	-	-	-
계양공원사업소	-	-	-	-	-	-	-	-
중 구	-	-	-	-	-	-	-	-
동 구	-	-	-	-	-	-	-	-
미 추 홀 구	-	-	8	61	-	-	-	-
연 수 구	-	-	3	62	-	-	-	-
남 동 구	1	4	2	435	4	54	-	-
부 평 구	-	-	-	-	-	-	1	1,553
계 양 구	-	-	2	15	-	-	-	-
서 구	2	62	3	22	4	73	-	-
강 화 군	1	13	1	9	7	9	-	-
웅 진 군	-	-	-	-	-	-	-	-
경제자유구역청	-	-	4	518	9	1,673	1	100

주 : 도시공원 및 녹지 등에 관한 법률 제15조 제1호에 따른 분류

1) 조성기준 Based on established areas

2) 송도1호문화공원, 영종하늘도시1호수변공원

3) 2005년 이전은 '도시자연공원' 자료임 Data before 2005 represent 'Urban natural park'.

4) 단위: 개소, 1,000㎡

자료 : 공원조성과

## Parks (Cont'd)

Unit : number, 1,000㎡

Urban parks				도시자연 공원구역 <sup>2)</sup> Natural park area		
Theme park						
체육공원 Sports		기타공원 Others				
개소 Number	면적 Area	개소 Number	면적 Area	개소 Number	면적 Area	
12	692	12	1,636	3	954	2015
12	735	18	1,656	3	954	2016
13	800	24	1,307	3	954	2017
14	803	21	1,309	3	954	2018
25	933	26	1,300	3	931	2019
17	630	9	1,967	17	23,369	2020
-	-	1	384	-	-	Incheon Grand Park Office
-	-	1	339	-	-	Wolmi Park Office
-	-	1	605	-	-	Gyeyang Park Office
1	61	-	-	8	11,147	Jung-gu
-	-	-	-	-	-	Dong-gu
-	-	1	19	1	931	Michuhol-gu
1	20	-	-	2	2,377	Yeonsu-gu
2	47	-	-	1	1,632	Namdong-gu
1	51	1	204	1	49	Bupyeong-gu
4	97	-	-	1	2,395	Gyeyang-gu
5	95	-	-	1	2,266	Seo-gu
1	10	-	-	2	2,572	Ganghwa-gun
-	-	-	-	-	-	Ongjin-gun
2	249	4	416	-	-	Incheon Free Economic Zone Authority

Note : Classifications according to Article 15-1 of the Act on Urban Parks, Green Area, etc.

Source : Park Creation Division

## 14. 도 로

단위 : m, m<sup>2</sup>, %

	합 계 Total	개통연장 Opening				미개통 Unopened
			포장 Pavement	포장률 Pavement Ratio	미포장 Unpaved	
2018	3,271,509	3,243,977	3,159,484.0	97	84,493	27,532
2019	3,494,022	3,461,932	3,394,807.0	98	67,125	32,090
2020	3,520,067	3,488,727	3,422,042	98	66,685	31,340
중 구	430,127	430,127	430,127.0	100	-	-
동 구	55,276	55,276	55,276.0	100	-	-
미 추 홀 구	483,329	483,329	483,329.0	100	-	-
연 수 구	286,629	286,629	286,629.0	100	-	-
남 동 구	524,157	524,157	524,157.0	100	-	-
부 평 구	254,445	254,445	254,445.0	100	-	-
계 양 구	213,518	213,518	213,518.0	100	-	-
서 구	698,969	695,554	695,554.0	100	-	3,415
강 화 군	380,617	376,642	312,067.0	83	64,575	3,975
웅 진 군	193,000	169,050	166,940.0	99	2,110	23,950

자료 : 국토교통부 도로현황조사(2020.12.31.기준)

주 : 포장률 = 포장 / (포장+미포장)

## Roads

Unit : m, m<sup>2</sup>, %

고속국도 Highway		일반국도 National highway			
	포장 Pavement		개통연장 Opening		
				포장 Pavement	
109,480	109,480	75,613	75,613.0	75,613	2018
109,480	109,480	75,613	75,613.0	75,613	2019
109,480	109,480	75,613	75,613	75,613	2020
27,460	27,460	3,890	3,890.0	3,890	Jung-gu
2,660	2,660	4,260	4,260.0	4,260	Dong-gu
6,410	6,410	8,654	8,654.0	8,654	Michuhol-gu
10,650	10,650	5,250	5,250.0	5,250	Yeonsu-gu
11,940	11,940	13,378	13,378.0	13,378	Namdong-gu
3,760	3,760	5,000	5,000.0	5,000	Bupyeong-gu
21,550	21,550	11,235	11,235.0	11,235	Gyeyang-gu
25,050	25,050	5,490	5,490.0	5,490	Seo-gu
-	-	18,456	18,456.0	18,456	Ganghwa-gun
-	-	-	-	-	Ongjin-gun

Source : Public Roads Division



## 14. 도 로 (계속)

단위 : m, m<sup>2</sup>, %

	일반국도			광역시도	
	개통연장		미개통 Unopened		개통연장
	포장률 Pavement Ratio	미포장 Unpaved			
2018	-	-	-	723,792	723,792
2019	100	-	-	735,605	735,605
2020	100	-	-	739,053	739,053
중 구	100	-	-	156,549	156,549
동 구	100	-	-	10,618	10,618
미 추 흘 구	100	-	-	49,126	49,126
연 수 구	100	-	-	118,033	118,033
남 동 구	100	-	-	102,870	102,870
부 평 구	100	-	-	47,450	47,450
계 양 구	100	-	-	35,538	35,538
서 구	100	-	-	159,959	159,959
강 화 군	100	-	-	58,910	58,910
웅 진 군	-	-	-	-	-

자료 : 국토교통부 도로현황조서(2020.12.31.기준)

주 : 포장률 = 포장 / (포장+미포장)

## Roads (Cont'd)

Unit : m, m<sup>2</sup>, %

Metropolitan city road					
Opening			미개통 Unopened		
포장 Pavement	포장률 Pavement Ratio	미포장 Unpaved			
723,792	100.0	-	-	2018	
735,605	100.0	-	-	2019	
739,053	100.0	-	-	2020	
156,549	100.0	-	-	Jung-gu	
10,618	100.0	-	-	Dong-gu	
49,126	100.0	-	-	Michuhol-gu	
118,033	100.0	-	-	Yeonsu-gu	
102,870	100.0	-	-	Namdong-gu	
47,450	100.0	-	-	Bupyeong-gu	
35,538	100.0	-	-	Gyeyang-gu	
159,959	100.0	-	-	Seo-gu	
58,910	100.0	-	-	Ganghwa-gun	
-	-	-	-	Ongjin-gun	

Source : Public Roads Division

## 14. 도 로 (계속)

단위 : m, m<sup>2</sup>, %

	지방도 Provincial road					
			개통연장 Opening			미개통 Unopened
			포장 Pavement	포장률 Pavement Ratio	미포장 Unpaved	
2018	45,462	42,047	42,047.0	-	-	3,415
2019	48,390	44,975	44,975.0	-	-	3,415
2020	48,390	44,975	44,975	100	-	3,415
중 구	-	-	-	-	-	-
동 구	-	-	-	-	-	-
미 추 흘 구	-	-	-	-	-	-
연 수 구	-	-	-	-	-	-
남 동 구	-	-	-	-	-	-
부 평 구	-	-	-	-	-	-
계 양 구	-	-	-	-	-	-
서 구	29,240	25,825	25,825.0	100	-	3,415
강 화 군	19,150	19,150	19,150.0	100	-	-
웅 진 군	-	-	-	-	-	-

자료 : 국토교통부 도로현황조서(2020.12.31.기준)

주 : 포장률 = 포장 / (포장+미포장)

## Roads (Cont'd)

Unit : m, m<sup>2</sup>, %

시 도 Si road							
개통연장 Opening					미개통 Unopened		
	포장 Pavement	포장률 Pavement Ratio	미포장 Unpaved				
-	-	-	-	-	-	2018	
-	-	-	-	-	-	2019	
-	-	-	-	-	-	2020	
-	-	-	-	-	-	Jung-gu	
-	-	-	-	-	-	Dong-gu	
-	-	-	-	-	-	Michuhol-gu	
-	-	-	-	-	-	Yeonsu-gu	
-	-	-	-	-	-	Namdong-gu	
-	-	-	-	-	-	Bupyeong-gu	
-	-	-	-	-	-	Gyeyang-gu	
-	-	-	-	-	-	Seo-gu	
-	-	-	-	-	-	Ganghwa-gun	
-	-	-	-	-	-	Ongjin-gun	

Source : Public Roads Division

## 14. 도 로 (계속)

단위 : m, m², %

	군 도 Gun road					
		개통연장 Opening				미개통 Unopened
		포장 Pavement	포장률 Pavement Ratio	미포장 Unpaved		
2018	469,175	445,225	360,874	-	84,351	23,950
2019	476,629	448,704	381,579	99	67,125	27,925
2020	477,101	449,176	382,491	85	66,685	27,925
중 구	-	-	-	-	-	-
동 구	-	-	-	-	-	-
미 추 흘 구	-	-	-	-	-	-
연 수 구	-	-	-	-	-	-
남 동 구	-	-	-	-	-	-
부 평 구	-	-	-	-	-	-
계 양 구	-	-	-	-	-	-
서 구	-	-	-	-	-	-
강 화 군	284,101	280,126	215,551	77	64,575	3,975
웅 진 군	193,000	169,050	166,940	99	2,110	23,950

자료 : 국토교통부 도로현황조사(2020.12.31.기준)

주 : 포장률 = 포장 / (포장+미포장)

## Roads (Cont'd)

Unit : m, m<sup>2</sup>, %

구 도 Gu Road						
	개통연장 Opening			미개통 Unopened		
	포장 Pavement	포장률 Pavement Ratio	미포장 Unpaved			
1,847,987	1,847,820	1,847,678	-	142	167	2018
2,048,305	2,047,555	2,047,555	100.0	-	750	2019
2,070,430	2,070,430	2,070,430	100.0	-	-	2020
242,228	242,228	242,228	100.0	-	-	Jung-gu
37,738	37,738	37,738	100.0	-	-	Dong-gu
419,139	419,139	419,139	100.0	-	-	Michuhol-gu
152,696	152,696	152,696	100.0	-	-	Yeonsu-gu
395,969	395,969	395,969	100.0	-	-	Namdong-gu
198,235	198,235	198,235	100.0	-	-	Bupyeong-gu
145,195	145,195	145,195	100.0	-	-	Gyeyang-gu
479,230	479,230	479,230	100.0	-	-	Seo-gu
-	-	-	-	-	-	Ganghwa-gun
-	-	-	-	-	-	Ongjin-gun

Source : Public Roads Division

## 14-1. 폭원별 도로현황

단위 : m

	도 로 (폭원별)		
	합계 Total	광 로 (40m 이상) Avenues	대 로 (25~40m 미만) Streets
2015	3,480,148	300,039	653,995
2016	3,491,619	309,684	667,020
2017	3,686,775	286,078	564,948
2018	3,044,242	287,352	466,431
2019	3,394,807	275,245	349,884
<b>2020</b>	<b>3,422,042</b>	<b>67,914</b>	<b>207,579</b>
중 구	430,127	9,585	39,460
동 구	55,276	1,400	690
미 추 홀 구	483,329	-	4,980
연 수 구	286,629	13,305	27,163
남 동 구	524,157	12,967	22,710
부 평 구	254,445	-	17,520
계 양 구	213,518	5,960	25,672
서 구	695,554	24,697	69,384
강 화 군	312,067	-	-
웅 진 군	166,940	-	-

주 : 도로연장 기준

자료 : 도로과

## Roads by Size

Unit : m

Roads(by Size)		광 장 (개소) Squares (Number)	
중 로 (12~25m 미만) Roads	소 로 (12m 미만) Paths		
952,396	1,573,718	75	2015
969,428	1,545,487	74	2016
875,523	1,990,226	51	2017
586,840	1,703,619	50	2018
672,781	2,096,897	52	2019
<b>1,056,530</b>	<b>2,090,019</b>	...	<b>2020</b>
185,951	195,131	...	Jung-gu
22,321	30,865	...	Dong-gu
74,937	403,412	...	Michuhol-gu
128,529	117,632	...	Yeonsu-gu
139,905	348,575	...	Namdong-gu
88,547	148,378	...	Bupyeong-gu
69,696	112,190	...	Gyeyang-gu
318,187	283,286	...	Seo-gu
28,457	283,610	...	Ganghwa-gun
-	166,940	...	Ongjin-gun

Source : Roads Division



## 15. 교 량

단위 : 개소, m

	합계 Total		고속국도 Expressway		일반국도 Highway		특별·광역시도 Special/metropolitan city road	
	개 소 Place	연장 Length	개 소 Place	연장 Length	개 소 Place	연장 Length	개 소 Place	연장 Length
2015	398	88,915.6	188	64,503.4	5	213.0	121	17,815.9
2016	405	90,648.7	188	64,503.4	5	213.0	121	17,815.9
2017	399	95,268.6	188	64,503.4	6	868.0	127	21,485.9
2018	402	106,513.0	204	73,334.0	7	1,931.4	125	22,159.2
2019	440	103,254.1	212	74,382.9	7	1,006.4	117	17,182.8
<b>2020</b>	<b>461</b>	<b>113,223.1</b>	<b>208</b>	<b>77,187.9</b>	<b>22</b>	<b>2,450.0</b>	<b>138</b>	<b>23,281.5</b>
중 구	44	13,062.2	30.0	10,773.2	-	-	10	2,259.0
동 구	4	1,564.3	-	-	-	-	2	1,495.5
미 추 홀 구	25	8,169.9	11.0	6,562.6	-	-	11	1,490.0
연 수 구	35	24,835.8	19.0	21,109.7	-	-	15	3,636.1
남 동 구	93	26,384.9	53.0	20,483.1	3	715.0	28	4,914.3
부 평 구	32	1,851.1	6.0	435.0	-	-	13	851.2
계 양 구	88	12,943.4	53.0	9,163.3	3	153.0	18	2,913.1
서 구	89	14,774.1	36.0	8,661.0	-	-	41	5,722.3
강 화 군	46	6,465.7	-	-	16	1,582	-	-
웅 진 군	5	3,171.7	-	-	-	-	-	-

주 : 고가도로 수차 제외

자료 : 도로과

## Bridges

Unit : number, m

지방도 Provincial road		시군구도 Si/Gun/Gu road		국가지원지방도 Govt-funded provincial road		
개 소 Place	연장 Length	개 소 Place	연장 Length	개 소 Place	연장 Length	
-	-	80	5,130.3	4	1,253.0	2015
-	-	87	6,863.4	4	1,253.0	2016
-	-	74	7,100.8	4	1,310.5	2017
1	785.0	61	6,992.9	4	1,310.5	2018
-	-	100	9,371.5	4	1,310.5	2019
1	21.8	89	10,171.4	3	110.5	2020
-	-	4	30.0	-	-	Jung-gu
-	-	2	68.8	-	-	Dong-gu
-	-	3	117.3	-	-	Michuhol-gu
-	-	1	90.0	-	-	Yeonsu-gu
-	-	9	272.5	-	-	Namdong-gu
-	-	13	564.9	-	-	Bupyeong-gu
-	-	14	714.0	-	-	Gyeyang-gu
1	21.8	11	369.0	-	-	Seo-gu
-	-	27	4,773.2	3	110.5	Ganghwa-gun
-	-	5	3,171.7	-	-	Ongjin-gun

Source : Roads Division

## 16. 건설장비

단위 : 대

	합계	불도저	굴착기	로더	지게차	스크레이퍼	덤프트럭	기중기
	Total	Bulldozers	Excavators	Loaders	Forklifts	Scrapers	Dump trucks	Cranes
2015	18,201	86	3,562	740	9,196	-	2,123	663
2016	19,299	86	3,657	778	9,519	-	2,504	692
2017	19,935	91	3,731	817	9,673	-	2,716	670
2018	20,287	76	3,675	818	10,053	-	2,530	663
2019	20,448	79	3,685	846	10,287	-	2,395	629
2020	20,347	83	3,795	854	10,072	-	2,346	622

	아스팔트 Asphalt			골재살포기 Aggregate distributors	쇄석기 Crushers	공기 압축기 Compressors	천공기 Boring machine
	믹싱플랜트	피니셔	살포기				
	Mixing plants	Finishers	Distributors				
2015	-	16	2	-	18	114	66
2016	-	16	2	-	17	116	63
2017	-	9	1	-	16	117	73
2018	-	13	2	-	17	110	78
2019	-	11	2	-	14	103	80
2020	-	12	2	-	11	107	81

자료 : 건설심사과

## Construction Machinery and Equipment

Unit : number

모터 그레이더 Motor graders	롤러 Rollers	콘크리트 Concrete					
		벡칭 플랜트 Batching plant	피니셔 Finishers	살포기 Distributors	믹서트럭 Mixer trucks	펌프 Pumps	
8	123	-	3	-	853	340	2015
7	114	-	5	-	970	372	2016
7	94	-	5	-	1,047	407	2017
8	98	2	4	-	1,246	409	2018
8	104	3	3	-	1,335	380	2019
6	116	3	3	-	1,367	355	2020

자갈 채취기 Gravel collectors	준설선 Dredgers	노상 안정기 Road stabilizers	항타 및 항발기 Rock drills	기타 Others	타워 크레인 Tower cranes	
-	7	1	79	201	-	2015
-	7	1	98	275	-	2016
1	7	1	143	309	-	2017
-	7	1	156	9	312	2018
-	5	1	166	8	304	2019
-	5	1	191	8	307	2020

Source : Construction Examination Division

# 제61회 인천통계연보

2021



INCHEON STATISTICAL YEARBOOK



# 교통·관광 및 정보통신

Transportation·Tourism and  
Information Communication



## 1. 자동차등록

단위 : 대

	합 계 <sup>1)</sup> Total				승 용 차 Passenger cars				승 합 차	
		관 용 Gove- rnment	자가용 Private	영업용 Comm- ercial		관 용 Gove- rnment	자가용 Private	영업용 Comm- ercial		관 용 Gove- rnment
2015	1,355,207	3,355	1,119,203	232,649	1,113,338	1,352	923,128	188,858	57,812	849
2016	1,437,373	3,426	1,169,329	264,618	1,191,581	1,317	970,304	219,960	56,399	901
2017	1,510,319	3,704	1,212,943	293,672	1,260,876	1,440	1,011,455	247,981	55,526	979
2018	1,577,607	3,904	1,259,800	313,903	1,324,817	1,515	1,056,745	266,557	54,173	1,027
2019	1,635,323	3,976	1,285,505	345,842	1,383,849	1,545	1,084,566	297,738	51,756	1,027
<b>2020</b>	<b>1,676,442</b>	<b>4,048</b>	<b>1,314,692</b>	<b>357,702</b>	<b>1,426,203</b>	<b>1,569</b>	<b>1,115,094</b>	<b>309,540</b>	<b>49,339</b>	<b>1,048</b>
1 월	1,637,440	3,948	1,287,809	345,683	1,385,976	1,499	1,086,869	297,608	51,583	1,031
2 월	1,635,589	3,996	1,287,363	344,230	1,384,589	1,528	1,086,864	296,197	51,319	1,038
3 월	1,639,859	4,035	1,290,265	345,559	1,388,962	1,557	1,089,833	297,572	51,166	1,034
4 월	1,657,465	4,052	1,293,602	359,811	1,406,416	1,558	1,093,230	311,628	51,255	1,049
5 월	1,660,785	4,052	1,297,128	359,605	1,409,787	1,554	1,096,722	311,511	51,068	1,046
6 월	1,665,497	4,073	1,300,138	361,286	1,415,718	1,535	1,100,942	313,241	50,927	1,073
7 월	1,670,275	4,076	1,304,585	361,614	1,419,458	1,529	1,104,428	313,501	50,681	1,091
8 월	1,667,158	4,067	1,302,613	360,478	1,416,835	1,522	1,102,815	312,498	50,336	1,094
9 월	1,667,770	4,078	1,304,835	358,857	1,417,527	1,535	1,105,068	310,924	49,972	1,074
10 월	1,671,017	4,104	1,307,152	359,761	1,420,633	1,578	1,107,328	311,727	49,895	1,071
11 월	1,675,610	4,062	1,311,206	360,342	1,425,017	1,563	1,111,308	312,146	49,707	1,059
12 월	1,676,442	4,048	1,314,692	357,702	1,426,203	1,569	1,115,094	309,540	49,339	1,048

주 : 1) 이륜자동차 미포함. Excluding Motorcycle.  
 자료 : 「자동차등록현황」 국토교통부 자동차운영보험과

# Registered Motor Vehicles

Unit : each

Buses		화물차 Truck				특수차 Special cars				이륜자동차 Motor cycle			
자가용 Private	영업용 Comm- ercial		관용 Gove- rnmnt	자가용 Private	영업용 Comm- ercial		관용 Gove- rnmnt	자가용 Private	영업용 Comm- ercial		관용 Gove- rnmnt	자가용 Private	
45,568	11,395	178,489	1,049	149,486	27,954	5,568	105	1,021	4,442	67,371	882	66,489	2015
44,019	11,479	183,445	1,101	153,823	28,521	5,948	107	1,183	4,658	69,882	925	68,957	2016
42,451	12,096	187,537	1,168	157,691	28,678	6,380	117	1,346	4,917	71,751	995	70,756	2017
40,772	12,374	191,826	1,243	160,681	29,902	6,791	119	1,602	5,070	73,658	1,001	72,657	2018
38,222	12,507	192,622	1,282	160,917	30,423	7,096	122	1,800	5,174	75,874	1,026	74,848	2019
36,779	11,512	193,261	1,311	160,596	31,354	7,639	120	2,223	5,296	79,420	1,006	78,414	2020
38,147	12,405	192,746	1,283	160,975	30,488	7,135	135	1,818	5,182	75,808	1,026	74,782	Jan.
37,958	12,323	192,539	1,298	160,721	30,520	7,142	132	1,820	5,190	75,998	1,011	74,987	Feb.
37,947	12,185	192,550	1,312	160,638	30,600	7,181	132	1,847	5,202	76,421	1,010	75,411	Mar.
37,827	12,379	192,576	1,313	160,671	30,592	7,218	132	1,874	5,212	76,851	1,014	75,837	Apr.
37,738	12,284	192,646	1,323	160,738	30,585	7,284	129	1,930	5,225	77,168	1,010	76,158	May
37,599	12,255	191,526	1,339	159,613	30,574	7,326	126	1,984	5,216	77,697	1,006	76,691	Jun.
37,443	12,147	192,748	1,334	160,683	30,731	7,388	122	2,031	5,235	78,188	1,010	77,178	Jul.
37,258	11,984	192,556	1,330	160,477	30,749	7,431	121	2,063	5,247	78,429	1,007	77,422	Aug.
37,090	11,808	192,792	1,348	160,574	30,870	7,479	121	2,103	5,255	79,086	1,010	78,076	Sep.
37,064	11,760	192,967	1,334	160,617	31,016	7,522	121	2,143	5,258	79,268	1,007	78,261	Oct.
36,938	11,710	193,258	1,320	160,752	31,186	7,628	120	2,208	5,300	79,321	1,007	78,314	Nov.
36,779	11,512	193,261	1,311	160,596	31,354	7,639	120	2,223	5,296	79,420	1,006	78,414	Dec.

Source : Ministry of Land Infrastructure and Transport



## 1-1. 군·구별 자동차등록

단위 : 대

	합 계 <sup>1)</sup> Total				승 용 차 Passenger cars				승 합 차	
	계 Total	관 용 Gove- rnment	자가용 Private	영 업 용 Comm- ercial	계 Total	관 용 Gove- rnment	자가용 Private	영 업 용 Comm- ercial	계 Total	관 용 Gove- rnment
2015	1,355,207	3,355	1,119,203	232,649	1,113,338	1,352	923,128	188,858	57,812	849
2016	1,437,373	3,426	1,169,329	264,618	1,191,581	1,317	970,304	219,960	56,399	901
2017	1,510,319	3,704	1,212,943	293,672	1,260,876	1,440	1,011,455	247,981	55,526	979
2018	1,577,607	3,904	1,259,800	313,903	1,324,817	1,515	1,056,745	266,557	54,173	1,027
2019	1,635,323	3,976	1,285,505	345,842	1,383,849	1,545	1,084,566	297,738	51,756	1,027
<b>2020</b>	<b>1,676,442</b>	<b>4,048</b>	<b>1,314,692</b>	<b>357,702</b>	<b>1,426,203</b>	<b>1,569</b>	<b>1,115,094</b>	<b>309,540</b>	<b>49,339</b>	<b>1,048</b>
중 구	76,574	703	64,054	11,817	55,045	318	54,258	469	2,672	161
동 구	27,387	92	24,738	2,557	20,112	26	19,534	552	1,075	32
미추홀구	171,026	423	160,194	10,409	142,560	175	137,391	4,994	5,305	98
연 수 구	200,408	408	192,021	7,979	180,642	161	176,106	4,375	4,531	91
남 동 구	305,694	829	253,019	51,846	263,307	303	216,595	46,409	8,490	334
부 평 구	237,037	336	214,955	21,746	202,398	137	184,539	17,722	6,979	83
계 양 구	320,579	287	119,360	200,932	287,922	104	93,420	194,398	7,732	62
서 구	251,483	426	239,763	11,294	205,810	167	201,195	4,448	8,593	86
강 화 군	73,836	333	34,590	38,913	60,386	117	24,183	36,086	3,331	59
웅 진 군	12,418	211	11,998	209	8,021	61	7,873	87	631	42
기 타	...	...	...	...	...	...	...	...	...	...

주 : 1) 이륜자동차 미포함.Excluding Motorcycle.

2) 이륜차 괄호( ) 기타

자료 : 「자동차등록현황」국도교통부

# Registered Motor Vehicles by County·District

Unit : each

Buses		화물차 Trucks				특수차 Special cars				이륜자동차 Motor cycle			
자가용 Private	영업용 Comm- ercial	계 Total	관용 Gove- rnment	자가용 Private	영업용 Comm- ercial	계 Total	관용 Gove- rnment	자가용 Private	영업용 Comm- ercial	계 Total	관용 Gove- rnment	자가용 Private	
45,568	11,395	178,489	1,049	149,486	27,954	5,568	105	1,021	4,442	67,371	882	66,489	2015
44,019	11,479	183,445	1,101	153,823	28,521	5,948	107	1,183	4,658	69,882	925	68,957	2016
42,451	12,096	187,537	1,168	157,691	28,678	6,380	117	1,346	4,917	71,751	995	70,756	2017
40,772	12,374	191,826	1,243	160,681	29,902	6,791	119	1,602	5,070	73,658	1,001	72,657	2018
38,222	12,507	192,622	1,282	160,917	30,423	7,096	122	1,800	5,174	75,916	1,027	74,889	2019
<b>36,779</b>	<b>11,512</b>	<b>193,261</b>	<b>1,311</b>	<b>160,596</b>	<b>31,354</b>	<b>7,639</b>	<b>120</b>	<b>2,223</b>	<b>5,296</b>	<b>79,420</b>	<b>1,006</b>	<b>78,414</b>	<b>2020</b>
1,946	565	16,800	196	7,584	9,020	2,057	28	266	1,763	4,245	122	4,123	Jung-gu
976	67	5,845	33	4,196	1,616	355	1	32	322	1,977	2	1,975	Dong-gu
5,044	163	21,917	134	17,465	4,318	1,244	16	294	934	13,073	30	13,043	Michuhol-gu
3,626	814	14,617	147	12,096	2,374	618	9	193	416	5,878	148	5,730	Yeonsu-gu
6,482	1,674	33,051	172	29,659	3,220	846	20	283	543	13,488	277	13,211	Namdong-gu
5,897	999	27,037	107	24,228	2,702	623	9	291	323	12,547	119	12,428	Bupyeong-gu
3,882	3,788	24,254	107	21,678	2,469	671	14	380	277	7,823	67	7,756	Gyeyang-gu
7,152	1,355	36,067	161	31,039	4,867	1,013	12	377	624	12,563	150	12,413	Seo-gu
1,247	2,025	9,952	149	9,083	720	167	8	77	82	6,711	58	6,653	Ganghwa-gun
527	62	3,721	105	3,568	48	45	3	30	12	1,073	32	1,041	Ongjin-gun
...	...	...	...	...	...	...	...	...	...	42	1	41	Others

Source : Ministry of Land Infrastructure and Transport

## 1-2. 군·구별 자동차 연료 종류별 등록

단위 : 대

	합 계 <sup>1)</sup> Total								
	계 Total	CNG Compressed Natural Gas	휘발유 Gasoline	경유 Diesel	LPG Liquified Petroleum Gas	전기 Electronic	하이 브리드 <sup>2)</sup> Hybrid	수소 Hydrogen	기타연료 Other fuel
2015	1,355,207	2,765	610,385	564,633	158,060	129	10,130	-	9,105
2016	1,437,373	2,756	643,403	617,495	149,318	207	14,347	3	9,844
2017	1,510,319	2,783	673,739	656,260	145,392	542	21,018	3	10,582
2018	1,577,607	2,814	712,808	681,917	137,680	1,284	29,865	5	11,234
2019	1,635,323	2,773	762,646	679,511	135,731	2,598	40,199	224	11,641
<b>2020</b>	<b>1,676,442</b>	<b>2,704</b>	<b>799,077</b>	<b>667,562</b>	<b>129,971</b>	<b>5,366</b>	<b>58,590</b>	<b>488</b>	<b>12,684</b>
중 구	435,933	2,914	180,538	181,195	30,168	920	7,264	53	32,881
동 구	172,280	89	72,523	77,179	16,985	123	1,702	25	3,654
미추홀구	1,120,376	942	518,118	432,727	142,719	739	15,435	73	9,623
연 수 구	1,022,664	2,723	490,913	443,763	56,606	2,039	21,939	185	4,496
남 동 구	1,693,825	1,334	783,420	731,391	137,853	1,794	34,127	177	3,729
부 평 구	1,329,358	2,127	635,185	560,277	104,543	1,034	24,155	47	1,990
계 양 구	1,672,248	792	731,670	683,043	213,451	898	40,444	61	1,889
서 구	1,384,575	5,178	645,289	581,543	120,669	1,834	23,852	98	6,112
강 화 군	291,091	466	118,586	136,202	30,107	625	4,646	4	455
웅 진 군	69,921	30	25,816	40,058	3,051	120	585	-	261
기 타	-	-	-	-	-	-	-	-	-

주 : 1) 이륜자동차 미포함.Excluding Motorcycle.

2) 이륜차 팔호( ) 기타

자료 : 「자동차등록현황」국토교통부

## Registered Motor Vehicles by car fuel type in County·District

Unit : each

계 Total	승용차 Passenger cars								
	CNG Compressed Natural Gas	휘발유 Gasoline	경유 Diesel	LPG Liquified Petroleum Gas	전기 Electronic	하이 브리드 <sup>2)</sup> Hybrid	수소 Hydrogen	기타연료 Other fuel	
1,113,338	318	609,787	356,343	136,629	129	10,125	-	7	2015
1,191,581	319	642,770	403,141	130,808	207	14,325	3	8	2016
1,260,876	303	673,067	436,927	129,043	542	20,984	3	7	2017
1,324,817	297	712,104	458,033	123,263	1,284	29,822	5	9	2018
1,383,849	290	761,823	456,270	122,509	2,570	40,156	224	7	2019
1,426,203	247	797,870	446,256	117,939	4,849	58,547	488	7	2020
303,037	158	180,235	88,487	25,962	878	7,264	53	-	Jung-gu
126,417	27	72,430	37,311	14,809	113	1,702	25	-	Dong-gu
936,576	247	517,415	273,522	129,186	686	15,435	73	12	Michuhol-gu
911,623	213	490,478	347,523	49,293	1,987	21,939	185	5	Yeonsu-gu
1,445,357	370	782,705	504,669	121,543	1,713	34,078	177	2	Namdong-gu
1,114,940	179	634,484	366,832	88,267	974	24,152	47	5	Bupyeong-gu
1,475,731	132	731,219	505,269	197,749	847	40,444	61	10	Gyeyang-gu
1,121,416	376	644,376	347,787	103,353	1,703	23,714	98	9	Seo-gu
220,782	42	118,332	69,682	27,507	567	4,646	4	2	Ganghwa-gun
44,885	30	25,747	15,888	2,522	113	585	-	-	Ongjin-gun
-	-	-	-	-	-	-	-	-	Others

Source : Ministry of Land Infrastructure and Transport

## 1-2. 군·구별 자동차 연료 종류별 등록 (계속)

단위 : 대

	승합차 Buses								
	계 Total	CNG Compressed Natural Gas	휘발유 Gasoline	경유 Diesel	LPG Liquified Petroleum Gas	전기 Electronic	하이 브리드 <sup>2)</sup> Hybrid	수소 Hydrogen	기타연료 Other fuel
2015	57,812	2,418	244	45,679	9,276	-	5	-	190
2016	56,399	2,407	238	46,400	7,059	-	22	-	273
2017	55,526	2,453	235	46,732	5,678	-	34	-	394
2018	54,173	2,491	227	46,074	4,813	-	43	-	525
2019	51,756	2,452	238	44,101	4,262	26	43	-	634
<b>2020</b>	<b>49,339</b>	<b>2,406</b>	<b>264</b>	<b>41,986</b>	<b>3,935</b>	<b>55</b>	<b>43</b>	<b>-</b>	<b>650</b>
중 구	17,741	2,749	65	13,254	1,505	23	-	-	145
동 구	7,312	53	37	6,359	829	-	-	-	34
미추홀구	43,687	676	238	37,434	5,132	-	-	-	207
연 수 구	28,508	2,483	170	22,516	2,877	2	-	-	460
남 동 구	53,873	945	222	45,945	6,177	-	49	-	535
부 평 구	48,298	1,913	226	39,845	6,024	-	3	-	287
계 양 구	52,662	649	175	46,552	5,073	-	-	-	213
서 구	55,287	4,737	267	42,997	6,444	33	138	-	671
강 화 군	13,772	422	45	12,424	774	23	-	-	84
웅 진 군	3,865	-	1	3,646	188	-	-	-	30
기 타	-	-	-	-	-	-	-	-	-

주 : 1) 이륜자동차 미포함.Excluding Motorcycle.

2) 이륜차 괄호( ) 기타

자료 : 「자동차등록현황」국토교통부

# Registered Motor Vehicles by car fuel type in County·District (Cont'd)

Unit : each

계 Total	화물차 Trucks								
	CNG Compressed Natural Gas	휘발유 Gasoline	경유 Diesel	LPG Liquified Petroleum Gas	전기 Electronic	하이 브리드 <sup>2)</sup> Hybrid	수소 Hydrogen	기타연료 Other fuel	
178,489	29	349	157,132	12,146	-	-	-	8,833	2015
183,445	30	390	162,099	11,440	-	-	-	9,486	2016
187,537	27	432	166,319	10,658	-	-	-	10,101	2017
191,826	26	467	171,126	9,594	-	-	-	10,613	2018
192,622	31	576	172,155	8,948	2	-	-	10,910	2019
193,261	50	933	171,909	8,073	462	-	-	11,834	2020
102,982	7	211	67,399	2,697	19	-	-	32,649	Jung-gu
36,372	9	56	31,333	1,347	10	-	-	3,617	Dong-gu
132,979	19	463	114,806	8,388	53	-	-	9,250	Michuhol-gu
80,091	27	262	71,330	4,432	50	-	-	3,990	Yeonsu-gu
190,696	19	484	176,850	10,125	81	-	-	3,137	Namdong-gu
163,226	35	474	150,754	10,237	60	-	-	1,666	Bupyeong-gu
141,063	11	276	128,519	10,623	51	-	-	1,583	Gyeyang-gu
203,011	64	644	186,059	10,852	98	-	-	5,294	Seo-gu
55,800	2	209	53,376	1,818	35	-	-	360	Ganghwa-gun
20,960	-	68	20,314	340	7	-	-	231	Ongjin-gun
-	-	-	-	-	-	-	-	-	Others

Source : Ministry of Land Infrastructure and Transport

## 1-2. 군·구별 자동차 연료 종류별 등록 (계속)

단위 : 대

	특 수 차				
	계 Total	CNG Compressed Natural Gas	휘발유 Gasoline	경유 Diesel	LPG Liquified Petroleum Gas
2015	5,568	-	5	5,479	9
2016	5,948	-	5	5,855	11
2017	6,380	-	5	6,282	13
2018	6,791	-	10	6,684	10
2019	7,096	-	9	6,985	12
2020	7,639	-	10	7,411	24
중 구	12,173	-	27	12,055	4
동 구	2,179	-	-	2,176	-
미 추 홀 구	7,134	-	2	6,965	13
연 수 구	2,442	-	3	2,394	4
남 동 구	3,999	-	9	3,927	8
부 평 구	2,894	-	1	2,846	15
계 양 구	2,792	-	-	2,703	6
서 구	4,861	-	2	4,700	20
강 화 군	737	-	-	720	8
웅 진 군	211	-	-	210	1
기 타	-	-	-	-	-

주 : 1) 이륜자동차 미포함.Excluding Motorcycle.

2) 이륜차 괄호( ) 기타

자료 : 「자동차등록현황」국도교통부

# Registered Motor Vehicles by car fuel type in County·District (Cont'd)

Unit : each

Special cars				
전기 Electronic	하이브리드 <sup>2)</sup> Hybrid	수소 Hydrogen	기타연료 Other fuel	
-	-	-	75	2015
-	-	-	77	2016
-	-	-	80	2017
-	-	-	87	2018
-	-	-	90	2019
-	-	-	193	2020
-	-	-	87	Jung-gu
-	-	-	3	Dong-gu
-	-	-	154	Michuhol-gu
-	-	-	41	Yeonsu-gu
-	-	-	55	Namdong-gu
-	-	-	32	Bupyeong-gu
-	-	-	83	Gyeyang-gu
-	-	-	138	Seo-gu
-	-	-	9	Ganghwa-gun
-	-	-	-	Ongjin-gun
-	-	-	-	Others

Source : Ministry of Land Infrastructure and Transport



## 2. 영업용자동차 업종별 수송

단위 : 여객/명, 화물/톤

	여 객 Passenger							
	계 Total		시내버스 Inter-city buses		택 시 Taxi		전 세 Chartered car	
	등록대수 No. of cars	수송인원 No. of passengers	등록대수 No. of cars	수송인원 No. of passengers	등록대수 No. of cars	수송인원 No. of passengers	등록대수 No. of cars	수송인원 No. of passengers
2015	18,925	735,057,703	2,346	421,798,069	14,393	313,259,634	2,186	...
2016	18,861	699,428,024	2,328	376,175,764	14,379	310,174,658	2,154	13,077,602
2017	18,778	662,926,024	2,326	343,099,298	14,372	303,301,726	2,080	16,525,000
2018	18,773	656,693,902	2,357	336,887,080	14,370	304,139,322	2,046	15,667,500
2019	54,223	563,029,646	2,317	244,082,774	14,365	274,905,893	1,944	14,790,524
2020	18,580	544,364,206	2,317	244,130,983	14,362	295,494,483	1,901	4,738,740

자료 : 택시물류과, 버스정책과

주 : 시내버스 이외 수송실적은 신뢰성 낮아 제외

## Transportation by Business Type of Commercial Vehicles

Unit : passenger/person, freight/ton

화 물 Freight						
계 Total		일 반 General cargo		개인화물 Personal cargo		
등록대수 No. of cars	수송량 Volume of traffic	등록대수 No. of cars	수송량 Volume of traffic	등록대수 No. of cars	수송량 Volume of traffic	
31,810	...	20,672	...	11,138	...	2015
32,691	...	21,069	...	11,622	...	2016
33,268	...	21,311	...	11,957	...	2017
34,986	...	22,127	...	12,859	...	2018
35,597	...	22,148	...	13,449	...	2019
36,834	...	22,653	...	14,181	...	2020

Note : The transportation performance of other vehicles than intra-city buses has been excluded because of low reliability

Source : Taxi and Logistics Division, Bus Policy Division

### 3. 철도수송

단위 : 명, 톤, 천원

	여객 Passenger		
	승차인원 On-boarding	강차인원 Off-boarding	여객수입 Revenues
2015	57,671,114	56,977,983	59,453,528
2016	59,095,375	58,574,578	64,936,397
2017	53,239,363	52,692,817	62,430,210
2018	51,437,630	50,890,647	65,371,052
2019	53,948,134	53,186,852	56,574,424
<b>2020</b>	<b>37,647,268</b>	<b>37,066,431</b>	<b>39,915,492,974</b>
부 개	2,561,331	2,409,163	2,590,528,551
부 평	9,510,258	10,244,414	10,741,478,380
백 운	2,202,387	2,169,685	2,115,921,359
동 암	4,842,859	4,850,122	5,152,304,490
간 석	1,755,143	1,665,288	1,863,843,215
주 안	5,952,296	5,398,920	6,807,683,809
도 화	1,138,269	1,027,729	1,086,026,578
제 물 포	3,022,972	2,853,415	3,211,650,231
도 원	929,770	948,099	792,205,389
동 인 천	4,360,243	4,165,332	4,399,962,911
인 천	1,371,740	1,334,264	1,153,888,061

자료 : 한국철도공사

## Railway Transportation

Unit : person, ton, thousand won

화 물 Freight			
발송톤수 Sending	도착톤수 Arriving	화물수입 Revenues	
510,728	101,344	4,787,154	2015
397,352	73,089	5,123,400	2016
325,885	83,395	3,011,393	2017
319,946	95,333	3,915,443	2018
294,043	79,495	2,901,418	2019
-	-	-	<b>2020</b>
-	-	-	Bugae station
-	-	-	Bupyeong station
-	-	-	Beagun station
-	-	-	Dongam station
-	-	-	Ganseok station
-	-	-	Juan station
-	-	-	Dohwa station
-	-	-	Jemulpo station
-	-	-	Dowon Station
-	-	-	Dongincheon Station
-	-	-	Incheon station

Source : Korea Railroad Corporation

4. 해운화물수송<sup>1)</sup>

단위 : 톤

	합 계	외항화물	연안화물
	Total	Ocean going freight	Coastal freight
2015	157,623,769	123,524,797	34,098,972
2016	161,304,161	125,192,471	36,111,690
2017	165,530,691	133,284,846	32,245,845
2018	163,646,672	137,433,960	26,212,712
2019	157,446,406	134,700,724	22,745,682
2020	151,879,508	125,227,857	26,651,651

	주요화물별 수송량				
	무 연 탄	유 연 탄	목 재	선 어	철 광 석
	Anthracite	bituminous	Timber	Fresh fish	Steel cre
2015	700,569	14,468,098	2,228,772	196,324	89,345
2016	1,255,908	14,118,546	2,079,005	129,143	52,530
2017	521,952	16,086,015	1,795,350	117,666	104,943
2018	176,176	15,781,261	1,433,401	118,482	132,202
2019	99,928	15,357,899	1,022,171	121,096	12,854
2020	42,500	13,356,309	1,015,763	97,520	192,282

주 : 1) 연안여객선 화물 제외, 컨테이너 수송화물 포함. Coastal passenger freight excluded, Container included  
 자료 : 인천항만공사

## Freight Carried on Vessel

Unit : ton

Transportation volume by commodities						
	양 곡 Grain	유 류 Oils	비료 Fertilizer	유지류 Oils and fats	시 멘 트 Cement	
157,623,769	3,985,321	50,393,042	383,709	281,023	2,587,321	2015
161,304,161	4,316,878	51,367,731	451,783	149,780	3,424,530	2016
165,530,691	4,449,853	54,951,737	459,856	168,981	4,191,198	2017
163,646,672	4,192,015	56,871,382	199,760	170,643	3,786,195	2018
157,446,406	4,126,887	51,501,016	259,033	197,396	4,451,466	2019
<b>151,879,508</b>	<b>3,942,301</b>	<b>49,081,979</b>	<b>254,990</b>	<b>201,970</b>	<b>4,523,928</b>	<b>2020</b>

Transportation volume by commodities					
철 광 석 Steel cre	기타광석 Other material	기 계 류 Machinery	철 제 Iron material	기 타 Others	
89,345	4,276,679	2,519,814	7,245,911	68,267,841	2015
52,530	3,745,231	2,526,266	7,910,685	69,776,145	2016
104,943	3,567,895	2,871,735	7,415,849	68,827,661	2017
132,202	3,698,807	3,542,790	6,121,353	67,422,205	2018
12,854	4,007,843	3,298,957	6,826,835	66,163,025	2019
<b>192,282</b>	<b>3,170,495</b>	<b>2,978,753</b>	<b>5,706,670</b>	<b>67,314,048</b>	<b>2020</b>

Source : Incheon Port Authority

## 5. 관광사업체 등록

단위 : 개소

	여행업				관광숙박업 Tourism Hotels			
	Travel agencies				호텔업 Hotel			휴양콘도 미니엄업
	일 반	국 외	국 내	국내외 여행업	가족호텔업	관광호텔업	기타호텔업	
	General	Overseas	Domestic	Overseas and Domestic	Family Hotels	Tourist Hotels	Other hotels	Resort condominiums
2018	157	188	129	122	3	79	64	2
2019	146	158	109	110	3	82	74	2
2020	183	90	62	112	3	81	79	2
중 구	16	6	7	8	2	31	74	1
동 구	4	-	2	2	-	-	-	-
미 추 홀 구	20	11	4	18	-	1	-	-
연 수 구	14	8	2	13	-	3	-	-
남 동 구	22	20	5	29	-	14	-	-
부 평 구	23	22	15	17	-	1	-	-
계 양 구	11	2	5	2	-	6	1	-
서 구	23	2	2	7	-	9	2	-
강 화 군	2	-	2	1	-	2	-	-
웅 진 군	1	-	14	1	-	-	1	1
경 제 청	47	19	4	14	1	14	1	-

- 주 : 1) 여행업에서 하나의 사업체가 국내여행업과 국외여행업 모두 등록한 경우 국내·외여행업으로 분류  
 2) 기타호텔업에는 수상관광호텔업, 한국전통호텔업, 호스텔업이 포함  
 3) 관광편의시설업 중 한옥체험업은 2009년 관광진흥법규 개정에 의거, 2009년부터 대상업종으로 추가  
 4) 야영장업은 2015년 관광진흥법 시행령 개정에 따라 2015년 조사대상으로 포함  
 5) 외국인관광도시민박업은 2016년 관광진흥법 개정에 따라 관광객이용시설업으로 재 분류  
 6) 관광편의시설업 중 관광펜션업은 2003년 관광진흥법규 개정에 따라 2003년부터 대상업종으로 추가  
 7) 관광편의시설업 중 관광지원서비스업은 2019년 관광진흥법규 개정에 따라 2019년부터 대상업종으로 추가

자료 : 관광진흥과

# Registered Tour Service Establishments

Unit : number

관광객이용시설업 Tourism Recreational Commodities						국제회의업 International Convention Services		
전 문 휴양업  Small and Medium Recreation Services	종 합 휴양업  Large Recreation Complexes	야영장업  Camp- grounds	관광 유람선업  Sightseeing Cruises	관광공연장업  Tourism Theater and Theatrical performances	외국인관광도시 민박업 Guesthouses/ B&Bs for Foreign Tourists	시 설 업  Venue & Facility	기 획 업  Planning & Organizing	
1	-	58	5	-	76	1	16	2018
1	-	69	4	-	88	1	16	2019
1	-	79	4	-	81	1	18	2020
-	-	6	4	-	16	-	-	Jung-gu
-	-	-	-	-	-	-	-	Dong-gu
-	-	-	-	-	-	-	3	Michuhol-gu
-	-	-	-	-	-	-	1	Yeonsu-gu
-	-	3	-	-	-	-	6	Namdong-gu
-	-	-	-	-	4	-	-	Bupyeong-gu
-	-	1	-	-	1	-	1	Gyeyang-gu
1	-	1	-	-	10	-	-	Seo-gu
-	-	46	-	-	-	-	-	Ganghwa-gun
-	-	18	-	-	-	-	-	Ongjin-gun
-	-	4	-	-	50	1	7	Incheon Free Economic Zone

- Note : 1) An establishment registered to both domestic and overseas travel agencies shall be classified as Domestic & Overseas Travel Agencies.  
 2) Other Hotels include Floating Tourism Hotels, Korea Traditional Hotels, Hostels, etc  
 3) Since 2009, the survey has covered the 'Traditional Korean House Stay' business under 'Other Tourism Commodities' in accordance with the 2009 revision of the Tourism Promotion Act.  
 4) Campground' business has been covered in the survey since 2015, according to the 2015 revision of the Enforcement Decree of the Tourism Promotion Act.  
 5) Guesthouse/B&B for Foreign Tourists' business has been reclassified into 'Other Tourism Commodities' according to the 2016 revision of the Tourism Promotion Act.  
 6) Since 2003, the survey has covered the 'Tourism Pension' business under 'Other Tourism Commodities' in accordance with the 2003 revision of the Tourism Promotion Act.  
 7) Since 2019, the survey has covered the 'Tourism Support Services' business under 'Other Tourism Commodities' in accordance with the 2019 revision of the Tourism Promotion Act.

Source : Tourism Promotion Division



## 5. 관광사업체 등록 (계속)

단위 : 개소

	카지노업 Casinos	유원시설업 Resort Facility Services			관광편의시설업		
		종합유원 시 설 업  Large Amusement Complexes	일반유원 시 설 업  General Amusement Parks	기타유원 시설업  Other Amusement Facilities	관광유희 음식점업  Entertainment Restaurant & Bars	외국인전용 유희음식점업  Amusement Restaurants Exclusive to Foreigners	관광식당업  Tourism Restaurants
2018	1	-	19	135	3	2	89
2019	1	-	19	158	9	2	89
2020	1	-	24	144	14	2	89
중 구	1	-	7	16	1	2	37
동 구	-	-	-	3	-	-	1
미 추 홀 구	-	-	-	18	5	-	5
연 수 구	-	-	-	3	1	-	18
남 동 구	-	-	3	34	3	-	11
부 평 구	-	-	1	14	-	-	8
계 양 구	-	-	-	15	1	-	2
서 구	-	-	-	12	3	-	6
강 화 군	-	-	5	3	-	-	1
웅 진 군	-	-	-	1	-	-	-
경 제 청	-	-	8	25	-	-	-

- 주 : 1) 여행업에서 하나의 사업체가 국내여행업과 국외여행업 모두 등록한 경우 국내·외여행업으로 분류  
 2) 기타호텔업에는 수상관광호텔업, 한국전통호텔업, 호텔업이 포함  
 3) 관광편의시설업 중 한옥체험업은 2009년 관광진흥법규 개정에 의거, 2009년부터 대상업종으로 추가  
 4) 야영장업은 2015년 관광진흥법 시행령 개정에 따라 2015년 조사대상으로 포함  
 5) 외국인관광도시민박업은 2016년 관광진흥법 개정에 따라 관광객이용시설업으로 재 분류  
 6) 관광편의시설업 중 관광펜션업은 2003년 관광진흥법규 개정에 따라 2003년부터 대상업종으로 추가  
 7) 관광편의시설업 중 관광지원서비스업은 2019년 관광진흥법규 개정에 따라 2019년부터 대상업종으로 추가

자료 : 관광진흥과

## Registered Tour Service Establishments (Cont'd)

Unit : number

Tourist convenience facilities								
관광순환 버스업	관광사진업	여객자동차 터미널시설업	관광 펜션업	관광궤도업	한옥체험업	관광면세업	관광지원 서비스업	
City Circle Tourism	Tourism Photography	Tourism Transportation Terminals	Tourism Pension	Aerial Tram	Traditional Korean Domicile Experiences	Duty-Free Trading	Tourism Support Services	
2	-	-	17	-	12	6	-	2018
3	-	-	18	1	12	6	-	2019
3	-	-	19	1	11	9	2	2020
1	-	-	2	-	2	8	-	Jung-gu
-	-	-	-	-	-	-	-	Dong-gu
-	-	-	-	-	-	-	-	Michuhol-gu
1	-	-	-	-	1	-	-	Yeonsu-gu
1	-	-	-	-	-	-	-	Namdong-gu
-	-	-	-	-	-	-	-	Bupyeong-gu
-	-	-	-	-	-	-	-	Gyeyang-gu
-	-	-	-	-	1	1	2	Seo-gu
-	-	-	11	1	6	-	-	Ganghwa-gun
-	-	-	6	-	1	-	-	Ongjin-gun
-	-	-	-	-	-	-	-	Incheon Free Economic Zone

- Note : 1) An establishment registered to both domestic and overseas travel agencies shall be classified as Domestic & Overseas Travel Agencies.  
 2) Other Hotels include Floating Tourism Hotels, Korea Traditional Hotels, Hostels, etc  
 3) Since 2009, the survey has covered the 'Traditional Korean House Stay' business under 'Other Tourism Commodities' in accordance with the 2009 revision of the Tourism Promotion Act.  
 4) Campground' business has been covered in the survey since 2015, according to the 2015 revision of the Enforcement Decree of the Tourism Promotion Act.  
 5) Guesthouse/B&B for Foreign Tourists' business has been reclassified into 'Other Tourism Commodities' according to the 2016 revision of the Tourism Promotion Act.  
 6) Since 2003, the survey has covered the 'Tourism Pension' business under 'Other Tourism Commodities' in accordance with the 2003 revision of the Tourism Promotion Act.  
 7) Since 2019, the survey has covered the 'Tourism Support Services' business under 'Other Tourism Commodities' in accordance with the 2019 revision of the Tourism Promotion Act.

Source : Tourism Promotion Division

## 6. 주요 관광지 방문객수

단위 : 명

	집계관광지수 <sup>1)</sup> Number of Tourist Attractions	방문객수	
		유료관광지	내국인 Domestic
2015	21	8,318,894	8,246,497
2016	21	8,188,795	8,019,910
2017	48	11,282,361	11,087,645
2018	53	3,791,266	3,667,007
2019	55	4,225,363	3,994,148
<b>2020</b>	<b>56</b>	<b>960,825</b>	<b>952,759</b>
1 월	56	250,957	245,460
2 월	56	82,408	80,794
3 월	56	53,738	53,699
4 월	56	60,124	60,085
5 월	56	76,082	75,766
6 월	56	31,199	31,111
7 월	56	40,329	40,271
8 월	56	61,473	61,410
9 월	56	23,896	23,856
10 월	56	127,076	126,966
11 월	56	120,654	120,592
12 월	56	32,889	32,749

주1) 집계관광지(56개소)

- 중구(13개소) : 연안부두 유람선, 월미도 유람선, 인천개항장 근대건축전시관, 짜장면박물관, 월미바다열차, 송월동화마을 트릭아트스토리, 씨사이드파크 레일바이크, 인천대교기념관, 인천학생과학관, 한국이민사박물관, 영종역사관, 중구생활사전시관, 섬이야기박물관
- 동 구(3개소) : 수도권산달동네박물관, 실감콘텐츠체험관, 작은미술관
- 미추홀구(1개소) : 송암미술관
- 연수구(4개소) : 가스과학관, 인천상륙작전기념관, 가천박물관, 인천도시역사관
- 남동구(4개소) : 소래역사관, 소래철교, 소래습지공원전시관, 애보박물관
- 부평구(5개소) : 부평아트센터, 기후변화체험관, 부평역사박물관, 안전체험관, 인천나비공원
- 계양구(1개소) : 인천어린이과학관
- 서 구(3개소) : 검단 선사박물관, 녹청자박물관, 세어도
- 강화군(15개소) : 강화석모도 미네랄온천, 석모도 자연휴양림, 옥토끼우주센터, 강화갯벌센터, 강화역사박물관, 강화자연사박물관, 강화전적지5개소, 강화평화전망대, 강화화문석문화관, 마니산, 함허동천, 강화농경문화관, 강화관광플랫폼, 강화나들길(1코스~8코스), 소창체험관
- 옹진군(7개소) : 대청면, 덕적면, 백령면, 북도면, 연평면, 자월면, 영흥에너지파크

주2) 무료관광지(30개소)

- 중 구(4개소) : 인천대교기념관, 한국이민사박물관, 섬이야기박물관, 인천학생과학관
- 동 구(1개소) : 작은미술관
- 미추홀구(1개소) : 송암미술관
- 연수구(4개소) : 가스과학관, 인천상륙작전기념관, 가천박물관, 인천도시역사관
- 남동구(2개소) : 소래철교, 소래습지생태공원전시관
- 부평구(4개소) : 기후변화체험관, 부평역사박물관, 안전체험관, 인천나비공원
- 서 구(3개소) : 검단 선사박물관, 녹청자박물관, 세어도
- 강화군(4개소) : 강화농경문화관, 강화관광플랫폼, 강화나들길(1코스~8코스), 소창체험관
- 옹진군(7개소) : 대청면, 덕적면, 백령면, 북도면, 연평면, 자월면, 영흥에너지파크

주 : 주요 관광지만을 대상으로 방문객수를 중복 집계하였기에 실제 방문객수와 차이가 있을 수 있음

자료 : 관광진흥과

## Number of Visitors to Major Attractions

Unit : person

Tourists	무료 관광지 <sup>2)</sup>	
Paid tourist attractions		
외국인 Foreign	Free tourist attractions	
72,397	13,814,753	2015
168,885	15,561,986	2016
194,716	15,681,352	2017
124,259	3,817,393	2018
231,215	3,364,491	2019
<b>8,066</b>	<b>2,657,029</b>	<b>2020</b>
5,497	199,525	Jan.
1,614	124,286	Feb.
39	156,475	Mar.
39	222,865	Apr.
316	275,932	May
88	307,039	Jun.
58	271,080	Jul.
63	233,072	Aug.
40	279,035	Sep.
110	294,037	Oct.
62	171,497	Nov.
140	122,186	Dec.

Number of Visitors counted visitors at major tourist sites only and may be different from the actual number of visitors.

Source : Tourism Promotion Division

# 제61회 인천통계연보

2021



INCHEON STATISTICAL YEARBOOK



# 보건 및 사회보장

Health and Social Security



## 1. 의료기관

단위 : 개

	합 계 <sup>1)</sup> Total		종 합 병 원 General hospitals		병 원 <sup>2)</sup> Hospitals	
	병 원 수 Number of establishments	병 상 수 Inpatient care beds	병 원 수 Number of establishments	병 상 수 Inpatient care beds	병 원 수 Number of establishments	병 상 수 Inpatient care beds
2015	3,029	32,940	19	7,902	56	6,644
2016	3,145	32,447	18	7,869	57	7,100
2017	3,481	33,732	19	8,195	63	7,345
2018	3,284	33,458	19	8,108	61	6,893
2019	3,371	34,667	19	8,252	66	7,728
<b>2020</b>	<b>3,399</b>	<b>35,392</b>	<b>19</b>	<b>8,125</b>	<b>59</b>	<b>6,140</b>
중 구	115	1,809	2	978	2	137
동 구	93	768	2	570	-	-
미추홀구	475	6,407	2	616	14	1,563
연 수 구	395	1,888	1	301	4	395
남 동 구	729	8,217	1	1,450	12	1,559
부 평 구	628	4,850	3	1,494	9	1,065
계 양 구	369	4,108	2	739	7	547
서 구	534	6,386	5	1,716	9	746
강 화 군	59	903	1	261	1	98
웅 진 군	2	56	-	-	1	30

주 : 1) 보건의료원이하 제외 Excluding 'Health clinics' through 'Primary health care post'

2) 군인병원 제외 Excluding military hospitals

3) 정신병원, 결핵병원, 나병원 포함 Including mental, tuberculosis, and leprosy hospitals

자료 : 보건의료정책

## Number of Medical Institutions

Unit : number

의 원 Clinics		특 수 병 원 <sup>3)</sup> Special hospitals		요 양 병 원 Long term care hospitals		
병 원 수 Number of establishments	병 상 수 Inpatient care beds	병 원 수 Number of establishments	병 상 수 Inpatient care beds	병 원 수 Number of establishments	병 상 수 Inpatient care beds	
1,432	7,289	2	371	62	9,677	2015
1,476	5,065	2	371	68	10,860	2016
1,489	4,367	6	537	73	12,717	2017
1,543	4,196	3	478	69	11,957	2018
1,564	3,831	2	248	68	12,439	2019
<b>1,591</b>	<b>4,689</b>	<b>8</b>	<b>1,842</b>	<b>66</b>	<b>12,168</b>	<b>2020</b>
54	90	-	-	4	504	Jung - gu
43	169	-	-	-	-	Dong - gu
211	431	-	-	14	3,094	Michuhol-gu
188	317	-	-	4	800	Yeonsu - gu
353	1,886	-	-	16	2,901	Namdong - gu
309	669	-	-	7	1,209	Bupyeong - gu
163	402	3	614	9	1,513	Gyeyang - gu
249	668	3	980	9	1,882	Seo - gu
20	31	2	248	3	265	Ganghwa - gun
1	26	-	-	-	-	Ongjin - gun

Source : Health and Medical Policy Division



## 1. 의료기관 (계속)

단위 : 개

	치과병·의원 Dental hospitals		한 방 병 원 Oriental medicine hospitals		한 의원 Oriental medicine clinics	
	병 원 수 Number of establishments	병 상 수 Inpatient care beds	병 원 수 Number of establishments	병 상 수 Inpatient care beds	병 원 수 Number of establishments	병 상 수 Inpatient care beds
2015	834	8	15	830	603	219
2016	866	5	18	1,010	633	223
2017	887	8	22	1,298	634	207
2018	907	1	26	1,503	650	322
2019	898	1	31	1,734	653	434
<b>2020</b>	<b>943</b>	<b>1</b>	<b>155</b>	<b>1,993</b>	<b>661</b>	<b>480</b>
중 구	35	-	2	100	16	-
동 구	27	-	-	-	18	29
미추홀구	130	-	7	450	95	253
연 수 구	114	-	1	39	79	36
남 동 구	193	-	7	396	147	25
부 평 구	171	1	127	412	117	46
계 양 구	106	-	5	258	71	35
서 구	151	-	6	338	101	56
강 화 군	15	-	-	-	17	-
웅 진 군	1	-	-	-	-	-

주 : 1) 보건의료원이하 제외 Excluding 'Health clinics' through 'Primary health care post'

2) 군인병원 제외 Excluding military hospitals

3) 정신병원, 결핵병원, 나병원 포함 Including mental, tuberculosis, and leprosy hospitals

자료 : 보건의료정책

## Number of Medical Institutions (Cont'd)

Unit : number

조 산 소 Midwife clinics		부 속 의 원 Dispensaries		보건의료원	보 건 소	보건 지소	보건진료소	
병 원 수 Number of establishments	병 상 수 Inpatient care beds	병 원 수 Number of establishments	병 상 수 Inpatient care beds	Health clinics	Health centers	Sub health- center	Primary health care post	
2	-	4	-	-	10	28	27	2015
3	2	3	-	-	9	26	27	2016
3	2	5	-	-	10	27	27	2017
1	-	5	-	-	10	27	25	2018
1	-	6	-	-	10	28	25	2019
1	-	8	-	-	8	18	13	2020
-	-	-	-	-	-	-	-	Jung - gu
-	-	2	-	-	1	-	-	Dong - gu
-	-	2	-	-	1	1	-	Michuhol-gu
-	-	2	-	-	1	1	-	Yeonsu - gu
-	-	-	-	-	1	1	-	Namdong - gu
-	-	2	-	-	1	1	-	Bupyeong - gu
1	-	-	-	-	1	1	-	Gyeyang - gu
-	-	-	-	-	1	-	-	Seo - gu
-	-	-	-	-	1	13	13	Ganghwa - gun
-	-	-	-	-	-	-	-	Ongjin - gun

Source : Health and Medical Policy Division

## 2. 의료기관종사 의료인력

단위 : 명

	합 계 Total	의 사Physicians		치과 의사 Dentists	한 의사 Oriental medical doctors
		상근 의사 Full-time	비상근 의사 Part-time		
2015	26,058	3,880	45	1,112	803
2016	34,166	8,175	33	1,169	868
2017	30,741	4,716	16	1,215	895
2018	33,437	4,594	18	1,199	924
2019	37,519	4,866	9	1,284	982
2020	38,835	5,012	7	1,291	1,025
중 구	2,888	530	-	50	45
동 구	1,064	115	-	34	19
미 추 홀 구	5,684	608	-	163	147
연 수 구	3,371	412	-	153	105
남 동 구	8,516	1,188	-	292	229
부 평 구	7,393	927	-	249	173
계 양 구	4,641	471	-	129	143
서 구	4,753	687	-	198	145
강 화 군	490	62	7	19	19
웅 진 군	35	12	-	4	-

주 : 의료법 제 3조에 의한 의료기관(보건소 제외)

1) 개인약국 약사 제외

자료 : 보건의료정책과

## Medical and Paramedical Personnel in Medical Institutions

Unit : Person

약사 <sup>1)</sup> Pharmacists	조산사 Midwives	간호사 Nurses	간호조무사 Nurse aids	의료기사 Medical technicians	의무기록사 Medical record technicians	
268	5	7,126	8,216	4,470	133	2015
1,107	4	8,900	8,697	5,018	194	2016
1,090	6	9,571	9,414	6,127	211	2017
1,082	7	9,748	9,189	6,461	215	2018
1,517	6	10,542	10,415	7,669	229	2019
<b>1,634</b>	<b>5</b>	<b>11,578</b>	<b>11,350</b>	<b>6,682</b>	<b>250</b>	<b>2020</b>
135	-	1,597	516	-	15	Jung - gu
53	-	333	309	197	4	Dong - gu
279	-	1,394	1,994	1,056	43	Michuhol-gu
174	-	623	1,018	871	15	Yeonsu - gu
393	5	2,717	2,263	1,374	55	Namdong - gu
347	-	2,223	1,967	1,444	63	Bupyeong - gu
206	1	1,335	1,479	847	30	Gyeyang - gu
40	-	1,267	1,577	818	21	Seo - gu
7	-	84	220	68	4	Ganghwa - gun
-	-	5	7	7	-	Ongjin - gun

Medical Institutions as stipulated in Article 3 of Medical Act (excludes public health centers).

Excluding pharmacists of private-run pharmacies

Source : Health and Medical Policy Division

## 3. 보건소인력

단위 : 명

	합 계 Total	소 장 Director		의 사 Physicians			치과의사 Dentists		한 의사 Oriental Medical Doctors		약 사 Pharmacists
		의 사 Physicians	의사 외 Non-physician	의무직 Medical officer	계약직 Temporary Medical officer	공중보건의 Public health doctor	일 반 Dental officer	공중보건의 Public health doctor	일 반 Oriental medical officer	공중보건의 Public health OMDs	
2019	745	4	5	8	7	5	8	6	9	5	4
2020	856	3	7	9	5	2	8	4	9	3	4
중 구	42	-	1	-	1	-	1	-	1	-	1
동 구	61	-	1	1	-	-	1	-	1	-	-
미추홀구	126	-	1	2	-	-	1	-	1	-	-
연 수 구	81	-	1	2	-	-	1	-	1	-	1
남 동 구	120	1	-	-	2	-	1	-	2	-	-
부 평 구	136	-	1	-	2	-	1	-	1	-	1
계 양 구	91	1	-	2	-	-	1	-	1	-	1
서 구	113	-	1	1	-	-	1	-	1	-	-
강 화 군	48	-	1	1	-	1	-	3	-	2	-
웅 진 군	38	1	-	-	-	1	-	1	-	1	-

주 : 정원기준 Based on employment quotas

자료 : 보건의료정책과

## Number of Staffs in Health Centers

Unit : Person

간호사 Nurses	영양사 Dietitians	의료기사 Medical Technicians				간호 조무사 Nursing aides	행정직 Public Adminis- trators	보건직 Pubic Health workers	기능직등 Others	
		방사선사 Radiological technicians	임상병리사 Clinic pathology technicians	치과위생사 Dental hygienics technicians	물리치료사 Physical therapy technicians					
321	13	27	37	25	31	6	43	131	50	2019
408	13	29	43	27	33	6	58	147	38	2020
10	2	3	6	2	2	-	5	4	3	Jung - gu
27	2	4	5	2	2	-	3	12	-	Dong - gu
73	2	5	6	6	5	-	3	21	-	Michuhol-gu
28	3	2	4	1	3	-	3	15	16	Yeonsu - gu
38	-	3	4	-	2	1	23	39	4	Namdong - gu
90	-	4	4	5	9	-	4	11	3	Bupyeong - gu
46	-	2	4	2	3	-	7	16	5	Gyeyang - gu
65	3	4	5	5	6	-	6	15	-	Seo - gu
19	1	1	3	4	1	5	-	6	-	Ganghwa - gun
12	-	1	2	-	-	-	4	8	7	Ongjin - gun

Medical Institutions as stipulated in Article 3 of Medical Act (excludes public health centers).  
Excluding pharmacists of private-run pharmacies

Source : Health and Medical Policy Division

## 4. 보건지소 및 보건진료소, 건강생활지원센터 인력현황

단위 : 명

	합 계 Total	의 사 Physicians			치과의사 Dentists		한 의사 Oriental Medical Doctors		약사  Pharmacists	간호사  Nurses
		임무직 Medical officer	계약직 Tempoary Medical officer	공중보건 Public health doctor	일반 Dental officer	공중보건의 Public health doctor	일반 Oriental medical officer	공중보건의 Public health doctor		
2019	196	2	2	30	-	11	-	22	-	82
2020	196	2	2	29	-	12	-	21	-	66
중 구	24	-	1	-	-	1	-	1	-	12
동 구	-	-	-	-	-	-	-	-	-	-
미추홀구	13	-	1	-	-	-	-	-	-	8
연 수 구	6	-	-	-	-	-	-	-	-	2
남 동 구	7	-	-	-	-	-	-	-	-	5
부 평 구	17	1	-	-	-	-	-	-	-	8
계 양 구	6	1	-	-	-	-	-	-	-	2
서 구	-	-	-	-	-	-	-	-	-	-
강 화 군	61	-	-	15	-	3	-	12	-	14
웅 진 군	62	-	-	14	-	8	-	8	-	15

주 : 정원기준 Number of staff capacity at each center.

자료 : 보건의료정책과

## Personnel in Sub-Health Centers and Primary Health Care Posts, Community Health Promotion Centers by City/Province

Unit : Person

영양사  Dietitians	의 료 기 사 Medical Technicians				간 호 조무사  Nursing aides	행정직 Public  Adminis- trators	보건직 Pubic Health workers	기능직등 Others	
	방사선사 Radiological technicians	임상병리사 Clinical pathologists	치과위생사 Dental hygienists	물리치료사 Physical therapists					
12	3	4	7	10	9	-	20	3	2019
4	3	2	4	15	7	1	21	-	2020
-	2	-	-	-	-	-	6	1	Jung - gu
-	-	-	-	-	-	-	-	-	Dong - gu
1	-	-	-	1	-	-	2	-	Michuhol-gu
-	-	-	-	1	-	1	2	-	Yeonsu - gu
-	-	-	-	-	-	-	2	-	Namdong - gu
1	1	2	1	1	-	-	2	-	Bupyeong - gu
-	-	-	-	1	-	-	2	-	Gyeyang - gu
-	-	-	-	-	-	-	-	-	Seo - gu
2	-	-	2	3	7	-	3	-	Ganghwa - gun
-	-	-	1	8	-	-	8	-	Ongjin - gun

Source : Health and Medical Policy Division



## 5. 의약품등 제조업소 및 판매업소

단위 : 개소

	제조업소 Number of manufactures					판매업소			
	계 Total	의약품 Drugs	의약품외품 Nondrug products	화 장 품 Cosmetics	의료기기 Medical instruments	계 Total	약국 Pharmacies	한약국 Dispensary of Oriental medicine	약 업 사 Drug-gists
2015	416	17	54	200	145	3,242	1,041	25	14
2016	465	29	55	225	156	3,391	1,039	25	3
2017	483	24	45	253	161	3,286	1,000	28	12
2018	521	23	39	301	158	3,582	1,102	25	10
2019	587	25	37	351	174	3,631	1,114	27	10
2020	800	21	166	422	191	4,005	1,109	26	1
중 구	...	...	...	...	...	287	58	1	1
동 구	...	...	...	...	...	142	34	1	-
미추홀구	...	...	...	...	...	507	175	2	-
연 수 구	...	...	...	...	...	363	105	4	-
남 동 구	...	...	...	...	...	733	223	-	-
부 평 구	...	...	...	...	...	785	208	10	-
계 양 구	...	...	...	...	...	488	117	1	-
서 구	...	...	...	...	...	613	163	6	-
강 화 군	...	...	...	...	...	79	22	1	-
웅 진 군	...	...	...	...	...	8	4	-	-

자료 : 보건의료정책과

## Manufactures and Stores of Pharmaceutical Goods etc.

Unit : establishment

의 약 품 도 매 상  Wholesalers	Number of sellers						
	한약도매상  Oriental medicine wholesalers	한약업사  Oriental medicine dealers	매 약 상  Restricted dealers	의료기기 판매업 Medical instruments sales	의료기기 임대업 Medical instruments leasing	의료기기수리업 Medical instruments repair & maintenance	
77	13	33	-	1,967	26	46	2015
93	11	34	2	2,092	33	59	2016
99	11	21	2	2,015	43	55	2017
154	10	15	2	2,167	38	59	2018
131	11	23	2	2,263	35	15	2019
152	6	27	-	2,683	6	-	2020
5	-	3	-	219	-	-	Jung - gu
5	-	5	-	102	-	-	Dong - gu
20	2	5	-	302	1	-	Michuhol-gu
8	-	1	-	245	-	-	Yeonsu - gu
29	-	2	-	477	2	-	Namdong - gu
28	3	4	-	531	1	-	Bupyeong - gu
41	1	2	-	325	1	-	Gyeyang - gu
12	-	2	-	429	1	-	Seo - gu
3	-	3	-	50	-	-	Ganghwa - gun
1	-	-	-	3	-	-	Ongjin - gun

Source : Health and Medical Policy Division

## 6. 식품위생관계업소

단위 : 개소

	합계 Grand total	식품접객업 Food premises					
		소계 subtotal	휴게음식점 Restaurants	일반음식점 General restaurants	제과점 Bakeries	단란주점 Public bar karaoke	유흥주점 Amusement restaurants
2015	50,660	36,008	5,016	27,822	743	497	1,069
2016	49,732	38,247	5,752	29,071	858	588	1,084
2017	50,600	39,020	6,495	29,132	818	589	1,062
2018	53,742	39,227	6,991	28,863	827	596	1,058
2019	55,869	41,768	7,883	30,409	866	599	1,077
<b>2020</b>	<b>50,511</b>	<b>39,455</b>	<b>7,708</b>	<b>28,547</b>	<b>806</b>	<b>556</b>	<b>1,002</b>
중 구	4,375	3,514	636	2,546	108	54	87
동 구	1,064	784	134	613	16	5	4
미 추 출 구	7,130	5,786	1,111	4,177	89	116	247
연 수 구	5,367	4,337	911	3,122	121	32	76
남 동 구	9,133	7,136	1,404	4,953	126	80	209
부 평 구	7,276	5,761	1,161	4,146	119	109	172
계 양 구	4,394	3,392	696	2,437	73	64	98
서 구	8,585	6,381	1,309	4,638	130	71	63
강 화 군	2,430	1,698	278	1,350	21	19	22
웅 진 군	757	666	68	565	3	6	24

자료 : 위생정책과

## Number of Licensed Food Premises, by Business Type

Unit : establishment

위탁급식영업 Contracted catering service	집단급식소 Food suppliers for group	식품제조업 및 가공업 Food manufacturing & Processing				
		소계 subtotal	식품제조가공업 Food manufacturing and processing	즉석판매 제조가공업 Improvised food manufacturing and processing	식품첨가물 제조업 Food additives manufacturing	
861	2,671	3,689	930	2,720	39	2015
894	2,724	4,096	1,000	3,064	32	2016
924	2,766	4,070	1,009	3,026	35	2017
892	2,721	4,210	1,013	3,160	37	2018
934	2,836	3,753	940	2,772	41	2019
<b>836</b>	<b>2,700</b>	<b>4,199</b>	<b>1,014</b>	<b>3,129</b>	<b>56</b>	<b>2020</b>
83	200	305	89	215	1	Jung - gu
12	53	137	20	116	1	Dong - gu
46	292	549	76	472	1	Michuhol-gu
75	294	311	39	271	1	Yeonsu - gu
364	725	781	209	554	18	Namdong - gu
54	338	530	103	424	3	Bupyeong - gu
24	193	367	60	305	2	Gyeyang - gu
170	489	796	272	499	25	Seo - gu
8	95	365	122	239	4	Ganghwa - gun
-	21	58	24	34	-	Ongjin - gun

Source : Sanitary Policy Division

## 6. 식품위생관계업소 (계속)

단위 : 개소

	식품 운반·판매·기타업 Food Sales, Transportation, others				
	소계 subtotal	식품운반업 Food transportation	식품소분· 판매업 Food subdivision· sales	식품보존업 Food Storage	용기·포장류 제조업 Container·package manufacturing
2015	4,524	82	4,358	29	55
2016	832	83	611	31	107
2017	866	87	638	31	110
2018	3,466	78	3,249	31	108
2019	3,490	78	3,273	31	108
2020	3,218	74	3,008	33	103
중 구	359	11	321	25	2
동 구	88	3	81	-	4
미 추 출 구	393	11	375	-	7
연 수 구	285	8	276	-	1
남 동 구	536	4	501	2	29
부 평 구	363	3	350	-	10
계 양 구	281	12	259	1	9
서 구	711	18	650	4	39
강 화 군	172	-	169	1	2
웅 진 군	30	4	26	-	-

자료 : 위생정책과

## Number of Licensed Food Premises, by Business Type (Cont'd)

Unit : establishment

건강기능식품 관련업체 Health functional food establishments				
건강기능식품 제조·수입·판매업 Health functional food manufacturing·importing·sales				
소계 subtotal	건강기능식품 제조업 Manufacturing	건강기능 식품수입업 importing	건강기능식품 판매업 sales	
3,768	13	101	3,654	2015
3,833	12	104	3,717	2016
3,878	12	104	3,762	2017
4,118	12	104	4,002	2018
4,022	8	104	3,910	2019
3,639	7	104	3,528	2020
197	-	4	193	Jung - gu
55	-	3	52	Dong - gu
402	-	8	394	Michuhol-gu
434	-	8	426	Yeonsu - gu
680	5	36	639	Namdong - gu
622	-	18	604	Bupyeong - gu
354	-	15	339	Gyeyang - gu
697	-	12	685	Seo - gu
195	2	-	193	Ganghwa - gun
3	-	-	3	Ongjin - gun

Source : Sanitary Policy Division

## 7. 공중위생영업소

단위 : 개소

	총 계 Total	숙박업 <sup>1)</sup> Hotel business			목욕장업 Bathhouse
		소계 subtotal	일반 Non-cooking	생활 Cooking	
2015	10,707	1,313	...	...	260
2016	11,262	1,301	...	...	248
2017	11,644	1,277	...	...	249
2018	11,184	1,253	1,084	169	233
2019	12,514	1,323	1,069	254	233
<b>2020</b>	<b>12,527</b>	<b>1,324</b>	<b>1,070</b>	<b>254</b>	<b>234</b>
중 구	766	283	194	89	23
동 구	345	50	49	1	9
미 추 홀 구	2,064	224	216	8	39
연 수 구	1,227	68	67	1	25
남 동 구	2,252	95	87	8	37
부 평 구	2,218	196	179	17	29
계 양 구	1,230	71	68	3	18
서 구	1,866	78	75	3	31
강 화 군	372	121	85	36	20
웅 진 군	187	138	50	88	3

주 : 1) 관광호텔 포함 Including tourist hotels

2) 공중위생관리법(2016.2.3.)에 따라 기존 위생관리용역업이 건물위생관리업으로 변경됨

자료 : 위생정책

## Number of Public Sanitary Facilities by Business Type and City/Province

Unit : establishment

이용업 Barber	미용업 Beauty shop	세탁업 Laundry	건물위생관리업 Sanitary service business	
800	6,229	1,555	550	2015
787	6,823	1,515	588	2016
769	7,275	1,470	604	2017
706	7,121	1,318	553	2018
713	8,331	1,277	637	2019
<b>713</b>	<b>8,334</b>	<b>1,282</b>	<b>640</b>	<b>2020</b>
33	330	48	49	Jung - gu
36	180	40	30	Dong - gu
130	1,320	236	115	Michuhol-gu
59	893	143	39	Yeonsu - gu
117	1,633	220	150	Namdong - gu
131	1,554	223	85	Bupyeong - gu
66	879	133	63	Gyeyang - gu
99	1,365	209	84	Seo - gu
37	155	25	14	Ganghwa - gun
5	25	5	11	Ongjin - gun

Replacing the 'Business of providing building sanitary control services' with 'Sanitary service business' according to the Public Health Control Act(2016.2.3.)

Source : Sanitary Policy Division



## 8. 예방접종

단위 : 명

	결핵 BCG	B형간염 HepB	디프테리아, 파상풍, 백일해 DTaP	폴리오 IPV	b형헤모필루스 인플루엔자 Hib
2018	15,851	62,576	37,155	17,479	27,456
2019	5,075	83,306	58,805	36,266	42,149
2020	7,764	96,915	68,553	10,952	22,956
중 구	843	4,682	4,655	733	1,402
동 구	85	1,670	1,170	119	323
미 추 홀 구	926	13,430	9,214	1,059	2,544
연 수 구	1,220	15,408	11,521	2,837	4,379
남 동 구	1,092	17,473	12,672	1,915	3,778
부 평 구	1,137	14,187	9,180	1,479	3,421
계 양 구	635	8,102	5,814	546	1,849
서 구	1,675	19,629	12,945	2,065	4,864
강 화 군	124	1,866	1,036	182	314
웅 진 군	27	468	346	17	82

○ 디프테리아 : Diphtheria, 파상풍 : Tetanus, 홍역 : Measles, 유행성이하선염 : Mumps, 풍진 : Rubella, Hib : b형 헤모필루스인플루엔자  
 ○ 기타에는 필수예방접종 백신 중 나열되지 않은 A형간염(HepA), Td, Tdap, 사람유두종바이러스 등 포함  
 자료 : 감염병관리과

## Vaccinations against Major Communicable Diseases

Unit : person

폐렴구균 PCV	홍역, 풍진, 유행성이하선염 MMR	수두 Var	일본뇌염 JE	기타 Others	
81,422	48,705	21,612	107,520	...	2018
82,480	59,895	36,947	99,216	574,754	2019
127,852	58,732	40,551	95,075	175,294	2020
5,495	3,013	2,286	5,040	8,592	Jung - gu
2,035	913	591	1,557	3,125	Dong - gu
16,686	6,920	4,514	11,106	23,689	Michuhol-gu
19,640	9,855	7,582	16,871	31,423	Yeonsu - gu
24,296	10,095	7,623	16,735	33,207	Namdong - gu
19,626	8,877	5,487	13,347	25,914	Bupyeong - gu
12,036	5,022	2,968	7,850	16,097	Gyeyang - gu
25,107	12,881	8,910	20,907	29,463	Seo - gu
2,425	817	464	1,294	2,785	Ganghwa - gun
506	339	126	368	999	Ongjin - gun

'Others' include mandatory vaccines not listed above such as hepatitis A, Td, Tdap and human papilloma virus (HPV).

Source : Infectious Disease Control Division

## 9. 주요 법정감염병 발생 및 사망

단위 : 건, 명

	합 계 Total						제1급 감염병			
							에볼라바이러스병		마버그열	
	발생 Incident			사망 Deaths			Ebola virus		Marburg fever	
	계 Total	남 Male	여 Female	계 Total	남 Male	여 Female	발 생 Cases	사 망 Deaths	발 생 Cases	사 망 Deaths
2015	223	122	101	1	1	-	-	-	-	-
2016	333	178	155	-	-	-	-	-	-	-
2017	492	276	216	-	-	-	-	-	-	-
2018	249	130	119	-	-	-	-	-	-	-
2019	1,031	576	455	-	-	-	-	-	-	-
2020	2,839	1,328	1,511	29	13	16	-	-	-	-
중 구	99	54	45	-	-	-	-	-	-	-
동 구	53	24	29	1	-	1	-	-	-	-
미추홀구	347	179	168	4	1	3	-	-	-	-
연 수 구	318	163	155	2	2	-	-	-	-	-
남 동 구	536	247	289	9	5	4	-	-	-	-
부 평 구	635	282	353	7	3	4	-	-	-	-
계 양 구	280	113	167	1	1	-	-	-	-	-
서 구	522	240	282	2	-	2	-	-	-	-
강 화 군	49	26	23	3	1	2	-	-	-	-
웅 진 군	-	-	-	-	-	-	-	-	-	-

자료 : 감염병관리과

## Incidence and Mortality for Major National Infectious Diseases

Unit : case, person

Infectious diseases, Class I										
라싸열		크리미안콩고출혈열		남아메리카출혈열		리프트밸리열		두창		
		Crimean-congo		South American						
Lassa fever		hemorrhagic fever		hemorrhagic fever		Rift valley fever		Smallpox		
발생 Cases	사망 Deaths	발생 Cases	사망 Deaths	발생 Cases	사망 Deaths	발생 Cases	사망 Deaths	발생 Cases	사망 Deaths	
-	-	-	-	-	-	-	-	-	-	2015
-	-	-	-	-	-	-	-	-	-	2016
-	-	-	-	-	-	-	-	-	-	2017
-	-	-	-	-	-	-	-	-	-	2018
-	-	-	-	-	-	-	-	-	-	2019
-	-	-	-	-	-	-	-	-	-	2020
-	-	-	-	-	-	-	-	-	-	Jung – gu
-	-	-	-	-	-	-	-	-	-	Dong – gu
-	-	-	-	-	-	-	-	-	-	Michuhol-gu
-	-	-	-	-	-	-	-	-	-	Yeonsu – gu
-	-	-	-	-	-	-	-	-	-	Namdong – gu
-	-	-	-	-	-	-	-	-	-	Bupyeong – gu
-	-	-	-	-	-	-	-	-	-	Gyeyang – gu
-	-	-	-	-	-	-	-	-	-	Seo – gu
-	-	-	-	-	-	-	-	-	-	Ganghwa – gun
-	-	-	-	-	-	-	-	-	-	Ongjin – gun

Source : Infectious Disease Control Division

## 9. 주요 법정감염병 발생 및 사망 (계속)

단위 : 건, 명

	제1급 감염병									
	페스트		탄저		보툴리눔독소증		야토병		신종감염병증후군	
	Plague		Anthrax		Botulism		Tularemia		Emerging infectious disease syndrome	
	발 생 Cases	사 망 Deaths	발 생 Cases	사 망 Deaths	발 생 Cases	사 망 Deaths	발 생 Cases	사 망 Deaths	발 생 Cases	사 망 Deaths
2015	-	-	-	-	-	-	-	-	-	-
2016	-	-	-	-	-	-	-	-	-	-
2017	-	-	-	-	-	-	-	-	-	-
2018	-	-	-	-	-	-	-	-	-	-
2019	-	-	-	-	-	-	-	-	-	-
2020	-	-	-	-	-	-	-	-	2,839	29
중 구	-	-	-	-	-	-	-	-	99	-
동 구	-	-	-	-	-	-	-	-	53	1
미추홀구	-	-	-	-	-	-	-	-	347	4
연 수 구	-	-	-	-	-	-	-	-	318	2
남 동 구	-	-	-	-	-	-	-	-	536	9
부 평 구	-	-	-	-	-	-	-	-	635	7
계 양 구	-	-	-	-	-	-	-	-	280	1
서 구	-	-	-	-	-	-	-	-	522	2
강 화 군	-	-	-	-	-	-	-	-	49	3
웅 진 군	-	-	-	-	-	-	-	-	-	-

자료 : 감염병관리과

## Incidence and Mortality for Major National Infectious Diseases (Cont'd)

Unit : case, person

Infectious diseases, Class I										
중증급성호흡기증후군		중동호흡기증후군		동물인플루엔자인체감염증		신종인플루엔자		디프테리아		
(SARS)		(MERS)		Animal influenza infection in humans		Novel influenza		Diphtheria		
발 생 Cases	사 망 Deaths	발 생 Cases	사 망 Deaths	발 생 Cases	사 망 Deaths	발 생 Cases	사 망 Deaths	발 생 Cases	사 망 Deaths	
-	-	1	-	-	-	-	-	-	-	2015
-	-	-	-	-	-	-	-	-	-	2016
-	-	-	-	-	-	-	-	-	-	2017
-	-	-	-	-	-	-	-	-	-	2018
-	-	-	-	-	-	-	-	-	-	2019
-	-	-	-	-	-	-	-	-	-	2020
-	-	-	-	-	-	-	-	-	-	Jung – gu
-	-	-	-	-	-	-	-	-	-	Dong – gu
-	-	-	-	-	-	-	-	-	-	Michuhol-gu
-	-	-	-	-	-	-	-	-	-	Yeonsu – gu
-	-	-	-	-	-	-	-	-	-	Namdong – gu
-	-	-	-	-	-	-	-	-	-	Bupyeong – gu
-	-	-	-	-	-	-	-	-	-	Gyeyang – gu
-	-	-	-	-	-	-	-	-	-	Seo – gu
-	-	-	-	-	-	-	-	-	-	Ganghwa – gun
-	-	-	-	-	-	-	-	-	-	Ongjin – gun

Source : Infectious Disease Control Division

## 9-1. 주요 법정감염병 발생 및 사망

단위 : 건, 명

	합 계 Total						제2급 감염병	
							결핵	
	발생 Cases			사망 Deaths			Tuberculosis	
	계 Total	남 Male	여 Female	계 Total	남 Male	여 Female	발생 Cases	사망 Deaths
2015	3,247	1,721	1,526	9	4	5	1,646	-
2016	3,353	1,851	1,502	1	1	-	1,635	-
2017	6,296	3,335	2,961	3	3	-	1,472	81
2018	5,742	3,039	2,703	6	4	2	1,373	83
2019	181	105	76	1	-	1	1,295	88
2020	4,869	2,707	2,162	96	63	33	1,005	80
중 구	421	249	172	4	4	-	44	3
동 구	152	75	77	1	-	1	31	1
미추홀구	693	414	279	20	15	5	170	19
연 수 구	479	240	239	6	3	3	94	5
남 동 구	924	508	416	29	16	13	186	18
부 평 구	676	358	318	15	13	2	178	15
계 양 구	471	283	188	9	7	2	102	7
서 구	923	508	415	8	4	4	153	8
강 화 군	112	60	52	2	1	1	38	2
옹 진 군	18	12	6	2	-	2	9	2

자료 : 감염병관리과

## Incidence and Mortality for Major Infectious Diseases

Unit : case, person

Infectious diseases, Class II								
수두		홍역		콜레라		장티푸스		
Varicella		Measles		Cholera		Typhoid fever		
발 생 Cases	사 망 Deaths	발 생 Cases	사 망 Deaths	발 생 Cases	사 망 Deaths	발 생 Cases	사 망 Deaths	
2,453	-	2	-	-	-	2	-	2015
2,597	-	-	-	-	-	7	-	2016
5,356	-	-	-	-	-	10	-	2017
4,565	-	7	-	2	-	25	-	2018
3,815	-	21	-	-	-	10	-	2019
1,632	-	-	-	-	-	3	-	2020
94	-	-	-	-	-	-	-	Jung - gu
34	-	-	-	-	-	1	-	Dong - gu
274	-	-	-	-	-	-	-	Michuhol-gu
197	-	-	-	-	-	1	-	Yeonsu - gu
232	-	-	-	-	-	-	-	Namdong - gu
228	-	-	-	-	-	1	-	Bupyeong - gu
179	-	-	-	-	-	-	-	Gyeyang - gu
366	-	-	-	-	-	-	-	Seo - gu
22	-	-	-	-	-	-	-	Ganghwa - gun
6	-	-	-	-	-	-	-	Ongjin - gun

Source : Infectious Disease Control Division



## 9-1. 주요 법정감염병 발생 및 사망 (계속)

단위 : 건, 명

	제2급 감염병							
	파라티푸스		세균성이질		장출혈성대장균감염증		A형간염	
	Paratyphoid fever		Shigellosis		Enterohemorrhagic E. coli		Viral hepatitis A	
	발생 Cases	사망 Deaths	발생 Cases	사망 Deaths	발생 Cases	사망 Deaths	발생 Cases	사망 Deaths
2015	1	-	12	-	1	-	207	-
2016	1	-	11	-	13	-	301	1
2017	7	-	6	-	8	-	461	-
2018	4	-	21	-	13	-	184	-
2019	-	-	9	-	12	-	1,000	-
2020	2	-	1	-	6	-	398	-
중 구	-	-	-	-	-	-	17	-
동 구	-	-	-	-	-	-	7	-
미추홀구	-	-	1	-	2	-	56	-
연 수 구	2	-	-	-	1	-	55	-
남 동 구	-	-	-	-	1	-	84	-
부 평 구	-	-	-	-	-	-	53	-
계 양 구	-	-	-	-	-	-	28	-
서 구	-	-	-	-	2	-	84	-
강 화 군	-	-	-	-	-	-	12	-
웅 진 군	-	-	-	-	-	-	2	-

자료 : 감염병관리과

## Incidence and Mortality for Major Infectious Diseases (Cont'd)

Unit : case, person

Infectious diseases, Class II								
백일해		유행성이하선염		풍진(선천성)		풍진(후천성)		
Pertussis		Mumps		Congenital Rubella		Acquired Rubella		
발 생 Cases	사 망 Deaths	발 생 Cases	사 망 Deaths	발 생 Cases	사 망 Deaths	발 생 Cases	사 망 Deaths	
5	-	753	-	-	-	-	-	2015
5	-	700	-	-	-	-	-	2016
34	-	848	-	-	-	-	-	2017
58	-	1,053	-	-	-	-	-	2018
20	-	805	-	-	-	1	-	2019
6	-	494	-	-	-	-	-	2020
-	-	14	-	-	-	-	-	Jung - gu
-	-	12	-	-	-	-	-	Dong - gu
1	-	76	-	-	-	-	-	Michuhol-gu
1	-	65	-	-	-	-	-	Yeonsu - gu
-	-	54	-	-	-	-	-	Namdong - gu
2	-	80	-	-	-	-	-	Bupyeong - gu
1	-	46	-	-	-	-	-	Gyeyang - gu
1	-	143	-	-	-	-	-	Seo - gu
-	-	4	-	-	-	-	-	Ganghwa - gun
-	-	-	-	-	-	-	-	Ongjin - gun

Source : Infectious Disease Control Division

## 9-1. 주요 법정감염병 발생 및 사망 (계속)

단위 : 건, 명

	제2급 감염병									
	풍진(후천성)		폴리오		수막구균 감염증 Meningococcal meningitis		b형헤모필루스 인플루엔자 Haemophilus influenza type B		한센병 Hansen's disease	
	발 생 Cases	사 망 Deaths	발 생 Cases	사 망 Deaths	발 생 Cases	사 망 Deaths	발 생 Cases	사 망 Deaths	발 생 Cases	사 망 Deaths
2015	-	-	-	-	-	-	-	-	-	-
2016	-	-	-	-	-	-	-	-	-	-
2017	-	-	-	-	-	-	1	-	-	-
2018	-	-	-	-	2	1	-	-	-	-
2019	1	-	-	-	1	1	-	-	-	-
2020	-	-	-	-	1	-	-	-	-	-
중 구	-	-	-	-	-	-	-	-	-	-
동 구	-	-	-	-	-	-	-	-	-	-
미추홀구	-	-	-	-	1	-	-	-	-	-
연 수 구	-	-	-	-	-	-	-	-	-	-
남 동 구	-	-	-	-	-	-	-	-	-	-
부 평 구	-	-	-	-	-	-	-	-	-	-
계 양 구	-	-	-	-	-	-	-	-	-	-
서 구	-	-	-	-	-	-	-	-	-	-
강 화 군	-	-	-	-	-	-	-	-	-	-
응 진 군	-	-	-	-	-	-	-	-	-	-

자료 : 감염병관리과

## Incidence and Mortality for Major Infectious Diseases (Cont'd)

Unit : case, person

Infectious diseases, Class II								
성홍열		반코마이신내성 황색포도알균감염증		카바페넴내성장내 세균속균종감염증		E형간염		
Scarlet fever		VRSA infection		CRE infection		Viral hepatitis E		
발 생 Cases	사 망 Deaths	발 생 Cases	사 망 Deaths	발 생 Cases	사 망 Deaths	발 생 Cases	사 망 Deaths	
279	-	-	-	-	-	-	-	2015
500	-	-	-	-	-	-	-	2016
1,179	-	-	-	614	8	-	-	2017
722	-	-	-	1,206	6	-	-	2018
387	-	-	-	1,206	13	-	-	2019
113	-	-	-	1,195	16	13	-	2020
3	-	-	-	249	1	-	-	Jung - gu
2	-	-	-	64	-	1	-	Dong - gu
22	-	-	-	90	1	-	-	Michuhol-gu
14	-	-	-	49	1	-	-	Yeonsu - gu
22	-	-	-	343	11	2	-	Namdong - gu
16	-	-	-	115	-	3	-	Bupyeong - gu
16	-	-	-	98	2	1	-	Gyeyang - gu
17	-	-	-	155	-	2	-	Seo - gu
-	-	-	-	32	-	4	-	Ganghwa - gun
1	-	-	-	-	-	-	-	Ongjin - gun

Source : Infectious Disease Control Division

## 9-2. 주요 법정감염병 발생 및 사망

단위 : 건, 명

	합 계 Total						제3급 감염병	
							파상풍	
	발생 Incident			사망 Deaths			Tetanus	
	계 Total	남 Male	여 Female	계 Total	남 Male	여 Female	발생 Cases	사망 Deaths
2015	2,237	1,351	886	2	1	1	-	-
2016	2,538	1,516	1,022	3	3	-	2	-
2017	4,165	2,398	1,767	94	66	28	2	-
2018	4,542	2,600	1,942	99	58	41	2	-
2019	3,687	2,200	1,487	86	52	34	1	-
<b>2020</b>	<b>6,899</b>	<b>4,167</b>	<b>2,732</b>	<b>16</b>	<b>10</b>	<b>6</b>	-	-
중 구	287	189	98	4	3	1	-	-
동 구	144	95	49	-	-	-	-	-
미추홀구	2,066	1,363	703	-	-	-	-	-
연 수 구	797	478	319	2	1	1	-	-
남 동 구	511	277	234	1	1	-	-	-
부 평 구	870	479	391	5	3	2	-	-
계 양 구	783	456	327	2	1	1	-	-
서 구	1,394	801	593	2	1	1	-	-
강 화 군	34	22	12	-	-	-	-	-

2020년도 4군->4급 법정감염병 분류체계개편에 따라 종류 변동  
 4급 -> 표본감시  
 자료 : 감염병관리과

## Incidence and Mortality for Major Infectious Diseases

Unit : case, person

Infectious diseases, Class III										
B형간염		일본뇌염		C형간염		말라리아		레지오넬라증		
Viral hepatitis B		Japanese encephalitis		Viral hepatitis C		Malaria		Legionellosis		
발생 Cases	사망 Deaths	발생 Cases	사망 Deaths	발생 Cases	사망 Deaths	발생 Cases	사망 Deaths	발생 Cases	사망 Deaths	
10	-	3	-	-	-	108	-	4	-	2015
17	-	1	-	-	-	84	-	9	-	2016
2	-	23	-	478	-	80	1	15	2	2017
26	1	8	-	826	2	82	-	24	2	2018
21	-	3	-	893	-	92	-	44	2	2019
18	-	-	-	815	-	48	-	18	4	2020
1	-	-	-	51	-	3	-	6	3	Jung - gu
-	-	-	-	37	-	-	-	-	-	Dong - gu
2	-	-	-	199	-	3	-	4	-	Michuhol-gu
3	-	-	-	87	-	6	-	1	-	Yeonsu - gu
4	-	-	-	126	-	4	-	1	-	Namdong - gu
4	-	-	-	130	-	1	-	3	1	Bupyeong - gu
1	-	-	-	55	-	6	-	1	-	Gyeyang - gu
3	-	-	-	113	-	8	-	2	-	Seo - gu
-	-	-	-	13	-	16	-	-	-	Ganghwa - gun

Source : Infectious Disease Control Division

## 9-2. 주요 법정감염병 발생 및 사망 (계속)

단위 : 건, 명

	제3급 감염병									
	비브리오패혈증 Vibrio vulnificus sepsis		발진티푸스 Epidemic typhus		발진열 Murine typhus		프쯔가무시증 Scrub typhus		렙토스피라증 Leptospirosis	
	발 생 Cases	사 망 Deaths	발 생 Cases	사 망 Deaths	발 생 Cases	사 망 Deaths	발 생 Cases	사 망 Deaths	발 생 Cases	사 망 Deaths
2015	3	1	-	-	-	-	105	-	1	-
2016	4	2	-	-	3	-	117	-	1	-
2017	4	1	-	-	-	-	91	-	-	-
2018	6	4	-	-	2	-	68	-	2	-
2019	-	-	-	-	2	-	55	-	5	-
2020	6	1	-	-	1	-	33	-	1	-
중 구	1	-	-	-	-	-	3	-	-	-
동 구	-	-	-	-	-	-	-	-	-	-
미추홀구	-	-	-	-	-	-	4	-	-	-
연 수 구	-	-	-	-	1	-	6	-	-	-
남 동 구	-	-	-	-	-	-	5	-	1	-
부 평 구	3	-	-	-	-	-	1	-	-	-
계 양 구	-	-	-	-	-	-	2	-	-	-
서 구	2	1	-	-	-	-	4	-	-	-
강 화 군	-	-	-	-	-	-	-	-	-	-

2020년도 4군→4급 법정감염병 분류체계개편에 따라 종류 변동

4급 → 표본감시

자료 : 감염병관리과

## Incidence and Mortality for Major Infectious Diseases (Cont'd)

Unit : case, person

Infectious diseases, Class III										
브루셀라증		공수병		신증후군출혈열		후천성면역결핍증		크로이츠펔트-야콥병 및 변종크로이츠펔트- 야콥병 CJD & vCJD		
Brucellosis		Rabies		HFRS		AIDS				
발 생 Cases	사 망 Deaths	발 생 Cases	사 망 Deaths	발 생 Cases	사 망 Deaths	발 생 Cases	사 망 Deaths	발 생 Cases	사 망 Deaths	
-	-	-	-	7	-	-	-	1	-	2015
-	-	-	-	7	-	-	-	3	1	2016
-	-	-	-	5	-	-	-	1	-	2017
-	-	-	-	10	-	-	-	1	-	2018
-	-	-	-	10	-	-	-	2	-	2019
-	-	-	-	4	-	47	-	5	-	2020
-	-	-	-	-	-	1	-	-	-	Jung - gu
-	-	-	-	-	-	-	-	1	-	Dong - gu
-	-	-	-	-	-	9	-	1	-	Michuhol-gu
-	-	-	-	-	-	3	-	1	-	Yeonsu - gu
-	-	-	-	1	-	8	-	-	-	Namdong - gu
-	-	-	-	-	-	12	-	1	-	Bupyeong - gu
-	-	-	-	-	-	6	-	1	-	Gyeyang - gu
-	-	-	-	1	-	7	-	-	-	Seo - gu
-	-	-	-	2	-	1	-	-	-	Ganghwa - gun

Source : Infectious Disease Control Division



## 9-2. 주요 법정감염병 발생 및 사망 (계속)

단위 : 건, 명

	제3급 감염병											
	황열		덴기열		큐열		웨스트나일열		라임병		진드기매개뇌염	
	Yellow fever		Dengue fever		Q fever		West nile fever		Lyme Borreliosis		Tick-borne Encephalitis	
	발생 Cases	사망 Deaths	발생 Cases	사망 Deaths	발생 Cases	사망 Deaths	발생 Cases	사망 Deaths	발생 Cases	사망 Deaths	발생 Cases	사망 Deaths
2015	-	-	10	-	-	-	-	-	1	-	-	-
2016	-	-	17	-	-	-	-	-	-	-	-	-
2017	-	-	9	-	2	-	-	-	2	-	-	-
2018	-	-	8	-	3	-	-	-	6	-	-	-
2019	-	-	18	-	3	-	-	-	2	-	-	-
2020	-	-	2	-	3	-	-	-	2	-	-	-
중 구	-	-	-	-	-	-	-	-	-	-	-	-
동 구	-	-	-	-	-	-	-	-	-	-	-	-
미추홀구	-	-	-	-	1	-	-	-	1	-	-	-
연수구	-	-	-	-	1	-	-	-	1	-	-	-
남동구	-	-	-	-	-	-	-	-	-	-	-	-
부평구	-	-	1	-	-	-	-	-	-	-	-	-
계양구	-	-	1	-	-	-	-	-	-	-	-	-
서 구	-	-	-	-	1	-	-	-	-	-	-	-
강화군	-	-	-	-	-	-	-	-	-	-	-	-

2020년도 4군-&gt;4급 법정감염병 분류체계개편에 따라 종류 변동

4급 -&gt; 표본감시

자료 : 감염병관리과

## Incidence and Mortality for Major Infectious Diseases (Cont'd)

Unit : case, person

Infectious diseases, Class III								제4급 감염병		
유비저		치쿤구니야열		중증열성혈소판 감소증후군		지카바이러스감염증		Communicable diseases,Class IV & designated diseases		
Meliodosis		Chikungunya fever		SFTS		Zika virus infection				
발 생 Cases	사 망 Deaths	발 생 Cases	사 망 Deaths	발 생 Cases	사 망 Deaths	발 생 Cases	사 망 Deaths	발 생 Cases	사 망 Deaths	
-	-	-	-	4	1	-	-	...	...	2015
-	-	-	-	3	-	4	-	...	...	2016
-	-	-	-	4	1	-	-	...	...	2017
-	-	1	-	1	-	-	-	...	...	2018
1	-	1	-	3	-	2	-	...	...	2019
-	-	-	-	3	-	-	-	5,893	11	2020
-	-	-	-	-	-	-	-	221	1	Jung – gu
-	-	-	-	-	-	-	-	106	-	Dong – gu
-	-	-	-	-	-	-	-	1,842	-	Michuhol-gu
-	-	-	-	-	-	-	-	687	2	Yeonsu – gu
-	-	-	-	-	-	-	-	361	1	Namdong – gu
-	-	-	-	-	-	-	-	714	4	Bupyeong – gu
-	-	-	-	1	-	-	-	709	2	Gyeyang – gu
-	-	-	-	-	-	-	-	1,253	1	Seo – gu
-	-	-	-	2	-	-	-	-	-	Ganghwa – gun

Source : Infectious Disease Control Division

## 10. 결핵환자 현황

단위 : 명, 건수

	당해년도 등록(신고)된 결핵 환자 수						
	합계 Total			신환자 New cases	재치료자 Retreatment		
		남 Male	여 Female		재발자 Relapse	실패후 재치료자 Re-treatment after failed treatment	
2015	2,110	1,331	779	1,646	356	275	6
2016	2,028	1,267	761	1,635	323	262	6
2017	1,865	1,122	743	1,472	393	271	2
2018	1,699	1,043	656	1,373	326	219	2
2019	1,640	1,036	604	1,313	327	225	2
2020	1,303	803	500	1,005	298	171	4
중 구	56	31	25	44	12	4	-
동 구	41	24	17	31	10	4	-
미 추 홀 구	225	136	89	170	55	33	-
연 수 구	119	68	51	94	25	15	-
남 동 구	240	142	98	186	54	29	-
부 평 구	226	150	76	178	48	29	1
계 양 구	137	91	46	102	35	21	1
서 구	197	128	69	153	44	29	1
강 화 군	46	26	20	38	8	4	-
웅 진 군	16	7	9	9	7	3	1

자료 : 감염병관리과

## Registered Tuberculosis Patients

Unit : person, case

Reported cases of tuberculosis in the current year				당해년도 결핵예방 접종실적 Administration of BCG in the current year			
		과거치료여부 Unclear whether previously treated or not	기 타 Others	합계 Total			
중단후 재등록 Re-registration after recess	이전치료결과 불명확 Unclear results from previous treatment			남 Male	여 Female		
54	21	10	98	...	...	...	2015
45	10	6	64	...	...	...	2016
33	2	7	78	...	...	...	2017
30	5	6	64	...	...	...	2018
29	7	5	59	...	...	...	2019
30	11	8	74	9,356	624	8,732	2020
-	3	-	5	448	45	403	중 구
1	2	2	1	153	9	144	동 구
6	3	2	11	1,269	42	1,227	미추홀구
3	-	-	7	1,711	69	1,642	연수구
5	-	-	20	1,609	46	1,563	남동구
5	1	-	12	1,243	145	1,098	부평구
3	1	1	8	661	88	573	계양구
4	-	1	9	2,052	87	1,965	서 구
3	1	-	-	172	89	83	강화군
-	-	2	1	38	4	34	옹진군

Source : Infectious Disease Control Division

## 10. 결핵환자 현황 (계속)

단위 : 명, 건수

	당해년도 보건소 결핵검진 실적				
	검사건수 Cases of the exam				
	합계Total			X0선검사 X0ray inspection	객담검사 Exam of the Sputum
		남 Male	여 Female		
2015	2,110	1,331	779	1,646	356
2016	2,028	1,267	761	1,635	323
2017	1,865	1,122	743	1,472	393
2018	16,853	8,372	8,481	10,864	7,395
2019	15,802	7,553	8,249	12,665	5,024
2020	11,820	5,415	6,405	7,928	3,895
중 구	804	408	396	804	63
동 구	788	402	386	466	322
미 추 홀 구	1,218	684	534	856	362
연 수 구	836	257	579	267	569
남 동 구	2,469	1,042	1,427	1,493	976
부 평 구	1,281	471	810	606	675
계 양 구	1,878	764	1,114	1,292	586
서 구	2,201	1,241	960	1,850	270
강 화 군	251	118	133	228	44
웅 진 군	94	28	66	66	28

자료 : 감염병관리과

## Registered Tuberculosis Patients (Cont'd)

Unit : person, case

Examination for tuberculsis at health centers the current year							
발견환자 수NO. of patients discovered			도말양성 Smear positive	도말음성 Smear negative	요관찰 Surveillance		
합계Total							
	남 Male	여 Female					
275	6	54	21	10	98	2015	
262	6	45	10	6	64	2016	
271	2	33	2	7	78	2017	
78	57	21	31	50	2	2018	
53	42	11	35	24	11	2019	
30	19	11	10	24	6	2020	
2	2	-	2	-	-	중 구	
4	3	1	2	2	-	동 구	
2	-	2	-	1	6	미 추 홀 구	
1	1	-	-	1	-	연 수 구	
5	3	2	-	5	-	남 동 구	
4	3	1	1	3	-	부 평 구	
4	3	1	2	8	-	계 양 구	
7	4	3	3	4	-	서 구	
1	-	1	-	-	-	강 화 군	
-	-	-	-	-	-	웅 진 군	

Source : Infectious Disease Control Division

## 11. 보건소 구강보건사업실적

### Oral Health Activities at Health Centers

단위 : 명, 건수

Unit : case, person

	구강보건교육 Oral health education	스케일링 또는 치면세정술 Scaling or oral prophylaxis	불소용액 양치사업 Fluoride mouth rinsing	불소 도포 Fluoride topical application	
	인 원 Person	인 원 Person	인 원 Person	인 원 Person	
2015	166,293	11,645	118,728	116,100	2015
2016	159,047	11,218	133,781	117,073	2016
2017	174,210	11,425	110,096	113,385	2017
2018	161,955	12,013	353,567	108,521	2018
2019	169,955	14,029	120,310	112,244	2019
<b>2020</b>	<b>35,115</b>	<b>1,796</b>	<b>57,381</b>	<b>3,356</b>	<b>2020</b>
중 구	85	34	1,962	85	Jung - gu
동 구	3,012	132	1,175	789	Dong - gu
미 추 홀 구	5,527	156	790	118	Michuhol-gu
연 수 구	769	694	926	224	Yeonsu - gu
남 동 구	7,079	66	20,804	74	Namdong - gu
부 평 구	3,918	173	6,650	382	Bupyeong - gu
계 양 구	3,219	56	7,661	532	Gyeyang - gu
서 구	4,617	377	11,897	287	Seo - gu
강 화 군	5,227	69	4,886	218	Ganghwa - gun
웅 진 군	1,662	39	630	647	Ongjin - gun

주 : 노인인지 보철 국가사업은 '16년부터 사업 종료되었음 Note : 'Denture for older' service has discontinued since 2016.

자료 : 건강증진과

Source : Health Promotion Division

## 12. 모자보건사업 실적

### Activities of Maternal and Child Health Care at Health Center

단위 : 명

Unit : person

	모자보건관리 Maternal and child health care program		
	임산부 등록관리 Registered mother	영유아 등록관리 Registered infant	
2015	22,368	7,410	2015
2016	22,259	10,900	2016
2017	21,119	11,661	2017
2018	20,071	5,702	2018
2019	18,345	6,007	2019
2020	15,386	3,315	2020
중 구	808	34	Jung - gu
동 구	230	23	Dong - gu
미 추 홀 구	1,961	161	Michuhol-gu
연 수 구	2,455	173	Yeonsu - gu
남 동 구	2,854	65	Namdong - gu
부 평 구	2,367	453	Bupyeong - gu
계 양 구	1,268	121	Gyeyang - gu
서 구	3,156	1,991	Seo - gu
강 화 군	238	193	Ganghwa - gun
웅 진 군	49	101	Ongjin - gun

자료 : 육아지원과

Source : Childcare Support Division



## 13. 건강보험 적용 인구

단위 : 명, 개소

	합 계Total				
	적용인구Covered persons				
	계 Total			가입자 Insured	피부양자 Dependents
		남 Male	여 Female		
2015	2,860,530	1,444,237	1,416,293	1,732,474	1,128,056
2016	2,883,937	1,455,395	1,428,542	1,761,349	1,122,588
2017	2,896,507	1,460,792	1,435,715	1,794,084	1,102,423
2018	2,905,019	1,464,234	1,440,785	1,833,506	1,071,513
2019	2,921,912	1,473,292	1,448,620	1,069,396	1,048,338
2020	2,910,241	1,466,252	1,443,989	1,080,733	1,020,434

	공무원·사립학교 교직원Government employees & private school teachers					
	사업장수  Number of  Workplace	적용인구Covered persons				
		계 Total			가입자 Insured	피부양자 Dependents
		남 Male	여 Female			
2015	888	178,618	86,883	91,735	69,155	109,463
2016	892	177,826	86,645	91,181	70,321	107,505
2017	900	176,056	85,724	90,332	70,849	105,207
2018	892	173,080	84,038	89,042	72,668	100,412
2019	879	172,347	83,929	88,418	74,743	97,604
2020	876	169,794	82,526	87,268	75,694	94,100

주1) 주민등록 주소지 기준, 지역의 가입자는 적용대상자를 말함  
 자료 : 국민건강보험공단, 건강보험통계연보

## Covered Person(or Beneficiaries) of Health Insurance

Unit : person, number

근로자 Worker						
사업장수 Number of Workplace	적용인구Covered persons					
	계 Total			가입자 Insured	피부양자 Dependents	
	남 Male	여 Female				
70,789	1,875,767	946,848	928,919	857,174	1,018,593	2015
76,152	1,911,647	964,254	947,393	896,564	1,015,083	2016
80,476	1,925,548	971,424	954,124	928,332	997,216	2017
85,611	1,936,426	976,222	960,204	965,325	971,101	2018
89,813	1,945,387	981,625	963,762	994,653	950,734	2019
93,727	1,931,373	975,034	956,339	1,005,039	926,334	2020

지 역Self-employed						
적용인구Covered persons						
	계 Total		세대주 House- holder	가입자 Insured		
	남 Male	여 Female				
806,145	410,506	395,639	423,732	806,145	2015	
794,464	404,496	389,968	424,079	794,464	2016	
794,903	403,644	391,259	433,615	794,903	2017	
795,513	403,974	391,539	447,395	795,513	2018	
804,178	407,738	396,440	466,986	...	2019	
809,074	408,692	400,382	481,705	...	2020	

Source : National Health Insurance Service

## 14. 건강보험급여

단위 : 건, 천원

	합 계		직 장(근로자)	
	Total		Medical insurance for employees	
	건수 Cases	금액 Amount	건수 Cases	금액 Amount
2015	74,066,441	2,303,616,152	48,925,408	1,443,110,232
2016	76,527,436	2,581,111,621	51,315,250	1,644,266,340
2017	77,834,391	2,792,260,748	52,594,675	1,791,269,021
2018	79,255,932	3,208,346,046	53,689,703	2,056,917,605
2019	81,189,590	3,545,412,336	55,004,382	2,264,252,652
2020	69,681,617	3,548,371,894	46,942,945	2,255,574,949
입 원	860,715	1,448,253,828	531,550	875,888,697
외 래	44,793,687	1,401,300,059	30,175,934	925,170,599
약 국	24,027,215	698,818,007	16,235,461	454,515,653

자료 : 국민건강보험공단

## Benefits in Health Insurance

Unit : case, 1,000won

공무원·교직원 Government employees and private school teachers		지 역 Self-employed		
건수 Cases	금액 Amount	건수 Cases	금액 Amount	
4,998,371	158,464,920	20,142,662	702,041,000	2015
5,072,299	172,409,249	20,139,887	764,436,032	2016
5,066,689	183,294,677	20,173,027	817,697,051	2017
5,041,954	202,986,380	20,524,275	948,442,060	2018
5,038,715	213,948,013	21,146,493	1,067,211,670	2019
4,130,202	207,192,530	18,608,470	1,085,604,415	2020
51,515	84,726,737	277,650	487,638,393	In-patient
2,711,072	84,063,230	11,906,681	392,066,230	Out-patient
1,367,615	38,402,563	6,424,139	205,899,792	Pharmacy

Source : National Health Insurance Corporation

## 15. 건강보험대상자 진료 실적

단위 : 건, 일, 천원

	지급건수 Benefits granted	일 수 Days	
		내 원 Visit days	진 료 Medical treatment
2015	74,066,441	52,865,418	404,016,457
2016	76,527,436	54,416,671	431,420,091
2017	77,834,391	55,290,294	453,575,952
2018	79,255,932	56,586,966	482,865,181
2019	81,189,590	58,371,241	515,652,078
2020	69,681,617	75,148,758	515,162,830
입 원	860,715	6,397,888	10,177,801
외 래	44,793,687	44,723,655	67,157,964
약 국	24,027,215	24,027,215	437,827,065

자료 : 국민건강보험공단, 건강보험통계연보

## Medical Treatment Activities Under the National Health Insurance

Unit : case, day, thousand won

진 료 비 Medical expenses			
계 Total	공단 부담 Covered by NHIS	본인 부담 Covered by the patient	
3,087,594,310	2,303,616,152	783,978,158	2015
3,453,350,356	2,581,111,621	872,238,735	2016
3,737,668,722	2,792,260,748	945,407,973	2017
4,257,722,722	3,208,346,046	1,049,376,676	2018
4,711,381,442	3,545,412,336	1,165,969,107	2019
4,713,640,750	3,548,371,894	1,165,268,856	2020
1,769,316,855	1,448,253,828	321,063,028	In-patient
1,977,644,630	1,401,300,059	576,344,571	Out-patient
966,679,265	698,818,007	267,861,257	Pharmacy

Source : National Health Insurance Service

## 16. 국민연금 가입자

단위 : 개소, 명

	총가입자수 Total Insurants			사업장 가입자 Insurants in workplaces	
		남 Male	여 Female	사업장 Workplaces	가입자 Insurants
2015	1,055,777	597,097	458,680	75,821	554,945
2016	1,068,778	597,744	471,034	81,516	575,012
2017	1,064,650	592,890	471,760	86,348	587,455
2018	1,091,557	601,648	575,252	91,553	602,788
2019	1,081,315	590,379	490,936	95,717	614,860
<b>2020</b>	<b>1,077,406</b>	<b>587,554</b>	<b>489,852</b>	<b>101,646</b>	<b>626,121</b>
중 구	80,655	48,685	31,970	7,696	60,650
동 구	31,507	20,685	10,822	3,869	22,784
미 추 흘 구	122,923	62,475	60,448	10,847	56,458
연 수 구	125,890	64,785	61,105	11,358	73,645
남 동 구	217,369	120,021	97,348	20,765	136,793
부 평 구	165,578	88,574	77,004	13,057	85,541
계 양 구	90,474	44,586	45,888	7,919	40,136
서 구	217,661	123,818	93,843	22,771	137,736
강 화 군	20,686	11,194	9,492	2,483	10,339
웅 진 군	4,663	2,731	1,932	881	2,039

자료 : 국민연금공단

## National Pension Insurants by Insurance Type

Unit : number, person

지역가입자 Insured persons in rural areas	임의가입자 Voluntarily insured persons	임의계속가입자 Voluntarily & continuously insured persons	
478,831	12,365	9,636	2015
464,618	15,642	13,506	2016
443,078	17,336	16,781	2017
447,185	17,738	23,846	2018
423,939	17,403	25,113	2019
<b>406,109</b>	<b>18,664</b>	<b>26,512</b>	<b>2020</b>
18,195	738	1,072	Jung - gu
7,866	266	591	Dong - gu
61,017	1,695	3,753	Michuhol-gu
45,857	3,518	2,870	Yeonsu - gu
72,889	3,126	4,561	Namdong - gu
71,493	3,432	5,112	Bupyeong - gu
45,098	1,933	3,307	Gyeyang - gu
72,400	3,652	3,873	Seo - gu
9,006	252	1,089	Ganghwa - gun
2,288	52	284	Ongjin - gun

Source : National Pension Service



## 17. 국민연금 급여 지급현황

단위 : 명, 천원

	계		연 금			
			노 령 연 금			
	Total		특 례		노 령 연 금 <sup>1)</sup> (20년 이상) Old-age pension (over 20 years)	
			Special			
	수급자수 No. of Recipients	금 액 Amount	수급자수 No. of Recipients	금 액 Amount	수급자수 No. of Recipients	금 액 Amount
2015	194,543	764,674,956	58,821	147,053,682	10,086	86,556,933
2016	213,015	867,083,093	58,098	145,906,562	13,754	121,560,566
2017	231,797	980,669,845	57,281	144,822,495	18,102	165,473,477
2018	236,515	1,071,430,764	56,340	144,262,464	18,661	195,749,277
2019	259,483	1,182,285,057	55,145	143,665,931	24,371	231,618,578
<b>2020</b>	<b>225,295</b>	<b>1,135,867,179</b>	<b>53,795</b>	<b>140,131,652</b>	<b>32,266</b>	<b>311,314,104</b>
중 구	10,087	48,880,012	2,734	7,053,015	1,143	11,606,931
동 구	7,556	36,671,052	2,040	5,222,167	868	8,217,614
미 추 출 구	35,628	172,764,281	9,000	23,399,958	4,310	40,847,016
연 수 구	22,628	132,784,597	4,415	12,144,827	4,440	46,423,320
남 동 구	38,929	194,799,592	8,726	22,490,970	5,461	52,563,115
부 평 구	39,627	196,897,072	9,349	24,081,641	5,665	54,131,273
계 양 구	22,744	113,277,447	4,852	12,239,491	3,513	32,519,224
서 구	34,606	178,727,608	7,294	19,183,975	5,347	51,034,616
강 화 군	10,800	48,390,517	4,369	11,537,166	1,216	11,128,109
웅 진 군	2,690	12,675,000	1,016	2,778,441	303	2,842,887

주: ( )안은 국민연금 가입기간임Note : () shows an insured period of National Pension scheme.

자료 : 국민연금공단

## Cases and Benefits in National Pension by Benefit Type

Unit : person, 1,000won

Pension						
Old-age Pension						
노령연금 <sup>1)</sup> (10년 이상~ 20년 미만)		조기  Early		분할  Division		
수급자수 No. of Recipients	금액 Amount	수급자수 No. of Recipients	금액 Amount	수급자수 No. of Recipients	금액 Amount	
49,445	223,279,911	28,656	152,815,582	894	1,655,469	2015
59,624	266,090,010	30,465	166,688,422	1,226	2,378,458	2016
71,110	315,474,581	32,087	178,162,478	1,580	3,100,828	2017
73,643	348,652,521	34,019	193,609,029	1,780	3,906,707	2018
84,319	381,469,600	36,732	217,693,289	2,171	4,663,045	2019
97,291	438,575,176	39,159	239,663,490	2,784	6,182,756	2020
4,448	20,022,479	1,621	9,916,788	141	280,799	Jung – gu
3,002	13,704,646	1,575	9,357,933	71	168,693	Dong – gu
15,359	69,432,893	6,460	38,004,429	499	1,079,986	Michuhol-gu
9,541	45,543,908	3,998	28,102,845	234	569,697	Yeonsu – gu
17,409	77,944,508	6,805	40,647,838	528	1,153,162	Namdong – gu
17,415	77,309,172	6,698	40,273,928	500	1,101,058	Bupyeong – gu
10,014	43,557,936	4,083	24,332,132	282	628,664	Gyeyang – gu
15,094	68,083,863	6,419	39,390,731	452	1,034,422	Seo – gu
3,984	18,199,013	1,175	7,405,689	56	120,541	Ganghwa – gun
1,025	4,776,759	325	2,231,178	21	45,734	Ongjin – gun

Source : National Pension Service

## 17. 국민연금 급여 지급현황 (계속)

단위 : 명, 천원

	연 금			
	장애연금		유족연금	
	Disability pension		Survivor pension	
	수급자수 No. of Recipients	금 액 Amount	수급자수 No. of Recipients	금 액 Amount
2015	4,597	19,846,825	28,771	78,265,360
2016	4,589	19,601,779	30,988	85,402,824
2017	4,586	20,744,425	33,354	93,050,966
2018	4,626	21,296,229	35,981	102,894,282
2019	4,809	22,906,511	38,576	113,875,319
<b>2020</b>	<b>4,778</b>	<b>23,188,965</b>	<b>41,093</b>	<b>122,234,776</b>
중 구	164	728,115	1,640	4,760,655
동 구	131	578,380	1,395	3,948,931
미 추 출 구	641	2,960,344	6,748	19,916,486
연 수 구	459	2,455,951	3,859	12,803,124
남 동 구	943	4,536,135	7,177	21,407,503
부 평 구	868	4,279,930	7,404	22,038,573
계 양 구	534	2,604,175	4,185	12,288,664
서 구	890	4,355,843	6,380	19,261,376
강 화 군	121	556,331	1,808	4,458,214
웅 진 군	27	133,761	497	1,351,250

주: ( )안은 국민연금 가입기간임Note : () shows an insured period of National Pension scheme.

자료 : 국민연금공단

## Cases and Benefits in National Pension by Benefit Type (Cont'd)

Unit : person, 1,000won

일시금 Lump-sum benefits						
장 애		반 환		사 망		
Disability lump-sum compensation		Lump-sum refund		Lump-sum death payment		
수급자수 No. of Recipients	금 액 Amount	수급자수 No. of Recipients	금 액 Amount	수급자수 No. of Recipients	금 액 Amount	
171	2,232,955	11,547	50,022,615	1,555	2,945,624	2015
151	2,137,176	12,546	54,247,291	1,574	3,070,005	2016
167	2,469,049	12,236	54,751,258	1,294	2,620,290	2017
194	2,810,785	10,006	55,297,363	1,265	2,952,106	2018
209	3,296,718	11,759	59,699,108	1,392	3,396,956	2019
189	2,752,858	11,864	58,556,050	1,443	3,420,967	2020
7	119,219	572	2,692,965	54	195,781	Jung – gu
11	147,601	312	1,316,868	39	111,291	Dong – gu
28	395,523	1,833	7,870,383	212	431,200	Michuhol-gu
17	360,533	1,032	6,263,715	77	225,550	Yeonsu – gu
31	400,030	2,199	12,401,593	336	758,024	Namdong – gu
28	391,890	2,065	8,486,588	262	675,832	Bupyeong – gu
22	310,512	1,212	5,412,629	166	355,241	Gyeyang – gu
34	456,764	2,141	11,916,773	254	588,563	Seo – gu
10	159,574	351	1,751,063	28	49,426	Ganghwa – gun
1	11,210	147	443,473	15	30,059	Ongjin – gun

Source : National Pension Service

## 18. 노인여가복지시설

단위 : 개소, 명

		합 계 Total	노인복지관		
		시설수	시설수	종사자수 Workers	
		Facilities	Facilities		남 Male
2015		1,503	20	234	...
2016		1,515	20	234	...
2017		1,755	20	234	...
2018		1,542	20	269	...
2019		1,560	24	269	...
2020		1,559	23	417	101
중	구	86	1	18	4
동	구	40	2	55	11
미 추	홀 구	171	4	51	19
연 수	구	158	3	41	16
남 동	구	187	1	32	7
부 평	구	190	2	84	6
계 양	구	162	4	45	10
서	구	256	4	48	16
강 화	군	238	2	43	12
응 진	군	71	-	-	-

자료 : 노인정책과

## Leisure Facilities for the Elderly

Unit : number, person

Senior welfare center	경로당 Community senior center	노인교실 Senior school	
	시설수	시설수	
여 Female	Facilities	Facilities	
...	1,448	41	2015
...	1,457	38	2016
...	1,469	32	2017
...	1,488	34	2018
...	1,507	29	2019
316	1,503	33	2020
14	82	3	Jung - gu
44	37	1	Dong - gu
32	164	3	Michuhol-gu
25	154	1	Yeonsu - gu
25	179	7	Namdong - gu
78	180	8	Bupyeong - gu
35	152	6	Gyeyang - gu
32	249	3	Seo - gu
31	235	1	Ganghwa - gun
-	71	-	Ongjin - gun

Source : Senior Citizen Policy Division

## 19. 노인주거복지시설

단위 : 개소, 명

	합 계 Total							
	시설수 Facilities	입소인원 Admissions				종사자수 Workers		
		정 원 Capacity	현원 Present				남 Male	여 Female
				남 Male	여 Female			
2015	27	1,473	718	-	-	191	-	-
2016	26	1,248	961	38	63	182	14	19
2017	24	1,413	785	272	513	411	47	134
2018	25	1,110	397	149	248	127	24	103
2019	21	837	566	210	356	129	38	91
2020	21	814	628	204	424	131	25	106
중 구	-	-	-	-	-	-	-	-
동 구	-	-	-	-	-	-	-	-
미 추 출 구	-	-	-	-	-	-	-	-
연 수 구	1	70	16	11	5	10	2	8
남 동 구	1	41	29	18	11	6	1	5
부 평 구	3	68	51	7	44	19	3	16
계 양 구	2	39	35	10	25	21	4	17
서 구	5	364	374	121	253	35	9	26
강 화 군	9	232	123	37	86	40	6	34
웅 진 군	-	-	-	-	-	-	-	-

자료 : 노인정책과

## Residential Welfare Facilities for the Elderly

Unit : number, person

양로시설 Provision for old age								
시설수 Facilities	입소인원 Admissions				종사자수 Workers			
	정 원 Capacity	현원 Present			남 Male	여 Female		
		남 Male	여 Female					
20	732	502	-	-	162	-	-	2015
20	732	455	37	58	147	13	17	2016
18	681	430	160	270	145	33	112	2017
18	585	371	143	228	112	21	91	2018
15	528	276	120	170	98	29	69	2019
13	487	277	94	183	94	15	79	2020
-	-	-	-	-	-	-	-	Jung - gu
-	-	-	-	-	-	-	-	Dong - gu
-	-	-	-	-	-	-	-	Michuhol-gun
1	70	16	11	5	10	2	8	Yeonsu - gu
1	41	29	18	11	6	1	5	Namdong - gu
1	50	42	-	42	15	1	14	Bupyeong - gu
1	30	26	10	16	17	4	13	Gyeyang - gu
2	82	41	18	23	11	2	9	Seo - gu
7	214	123	37	86	35	5	30	Ganghwa - gun
-	-	-	-	-	-	-	-	Ongjin - gun

Source : Senior Citizen Policy Division



## 19. 노인주거복지시설 (계속)

단위 : 개소, 명

	노인공동생활가정 Cohabitation							
	시설수 Facilities	입소인원 Admissions				종사자수 Workers		
		정 원 Capacity	현원 Present				남 Male	여 Female
			남 Male		여 Female			
2015	5	45	34	-	-	16	-	-
2016	4	36	26	1	5	13	1	2
2017	4	36	21	1	20	14	4	10
2018	5	45	26	6	20	15	3	12
2019	5	45	22	6	16	15	3	12
2020	7	63	32	8	24	20	4	16
중 구	-	-	-	-	-	-	-	-
동 구	-	-	-	-	-	-	-	-
미 추 출 구	-	-	-	-	-	-	-	-
연 수 구	-	-	-	-	-	-	-	-
남 동 구	-	-	-	-	-	-	-	-
부 평 구	2	18	9	7	2	4	2	2
계 양 구	1	9	9	-	9	4	-	4
서 구	2	18	14	1	13	7	1	6
강 화 군	2	18	-	-	-	5	1	4
웅 진 군	-	-	-	-	-	-	-	-

자료 : 노인정책과

## Residential Welfare Facilities for the Elderly (Cont'd)

Unit : number, person

노인복지주택 Welfare House								
시설수 Facilities	입소인원 Admissions				종사자수 Workers			
	정 원 Capacity	현원 Present				남 Male	여 Female	
		남 Male	여 Female					
2	696	182	-	-	13	...	...	2015
2	480	480	-	-	22	-	-	2016
2	696	334	111	223	22	10	12	2017
2	480	-	-	-	-	-	-	2018
1	264	254	84	170	16	6	10	2019
1	264	319	102	217	17	6	11	2020
-	-	-	-	-	-	-	-	Jung - gu
-	-	-	-	-	-	-	-	Dong - gu
-	-	-	-	-	-	-	-	Michuhol-gu
-	-	-	-	-	-	-	-	Yeonsu - gu
-	-	-	-	-	-	-	-	Namdong - gu
-	-	-	-	-	-	-	-	Bupyeong - gu
-	-	-	-	-	-	-	-	Gyeyang - gu
1	264	319	102	217	17	6	11	Seo - gu
-	-	-	-	-	-	-	-	Ganghwa - gun
-	-	-	-	-	-	-	-	Ongjin - gun

Source : Senior Citizen Policy Division

## 20. 노인의료복지시설

단위 : 개소, 명

	합 계 Total				노인요양시설	
	시설수	입소인원 Admissions		종사자수	시설수	입소인원 Admissions
		정 원	현 원			정 원
	Facilities	Regular	Present	Workers	Facilities	Regular
2015	336	10,631	9,039	5,931	220	9,610
2016	345	11,638	9,801	6,529	238	10,690
2017	348	11,885	10,619	7,061	247	10,986
2018	372	12,908	11,379	9,675	260	11,903
2019	462	15,384	13,469	9,298	333	14,266
2020	429	15,736	2,619	1,474	323	14,756
중 구	22	906	115	24	20	888
동 구	9	337	83	23	7	319
미 추 홀 구	46	1,983	348	73	36	1,893
연 수 구	32	1,213	195	102	21	1,114
남 동 구	97	3,058	176	433	63	2,722
부 평 구	63	2,183	368	259	50	2,066
계 양 구	52	1,687	474	82	38	1,562
서 구	73	2,735	516	330	63	2,645
강 화 군	32	1,523	328	143	23	1,445
웅 진 군	3	111	16	5	2	102

자료 : 노인정책과

## Medical Welfare Facilities for the Elderly

Unit : number, person

Care facilities for the elderly		노인요양공동생활가정 Common residential household for the care of the elderly				
	종사자수  Workers	시설수  Facilities	입소인원 Admissions		종사자수  Workers	
현 원			정 원	현 원		
Present			Regular	Present		
8,143	5,251	116	1,021	896	680	2015
8,941	5,862	107	948	860	667	2016
9,797	6,451	101	899	822	610	2017
10,474	8,926	112	1,005	905	749	2018
12,408	8,549	132	1,118	1,061	816	2019
11,965	8,033	106	980	842	651	2020
706	471	2	18	18	15	Jung – gu
288	202	2	18	12	13	Dong – gu
1,586	1,097	10	90	80	63	Michuhol–gu
806	501	11	99	89	66	Yeonsu – gu
2,196	1,495	34	336	275	205	Namdong – gu
1,786	1,202	13	117	107	78	Bupyeong – gu
1,375	872	14	125	114	88	Gyeyang – gu
2,130	1,511	10	90	75	65	Seo – gu
1,030	682	9	78	64	51	Ganghwa – gun
62	–	1	9	8	7	Ongjin – gun

Source : Senior Citizen Policy Division

## 21. 재가노인복지시설

단위 : 개소, 명

	합 계 Total				방문요양서비스 Home-visit care			주.야간보호시설 Day and night care			
	시설수 Facilities	이용인원 Admissions		종사자수 Workers	시설수 Facilities	이용인원 Present	종사자수 Workers	시설수 Facilities	이용인원 Persons		종사자수 Workers
		정원 Capacity	현원 Users						정원 Capacity	현원 Users	
2015	133	401	3,414	1,583	52	1,091	1,029	17	362	284	116
2016	123	437	3,103	1,258	47	855	800	18	424	350	147
2017	101	513	2,353	1,333	45	1,307	894	19	500	442	178
2018	145	874	3,727	1,999	51	1,044	1,284	29	864	712	325
2019	243	2,411	4,668	2,677	88	1,537	1,625	71	2,401	1,300	681
2020	427	3,651	8,678	4,027	169	2,436	2,386	104	3,641	2,162	1,014
중 구	13	151	232	96	3	41	21	5	151	71	38
동 구	11	66	143	95	5	92	55	2	66	50	20
미추홀구	43	319	765	360	17	237	250	6	309	139	64
연 수 구	46	429	443	222	19	141	116	12	429	221	100
남 동 구	80	442	964	689	30	515	477	18	442	230	128
부 평 구	49	504	860	555	22	448	282	12	504	321	148
계 양 구	54	469	3,640	618	17	279	319	13	469	311	138
서 구	125	1,145	1,491	1,340	55	623	856	31	1,145	739	336
강 화 군	4	112	67	34	-	-	-	4	112	67	34
웅 진 군	2	14	73	18	1	60	10	1	14	13	8

자료 : 노인정책과

## Community Care Facilities for the Elderly

Unit : number, person

단기보호서비스 Short-term care respite				방문목욕서비스 Home-visit bathing				재가지원서비스 Community care supporting service				
시설수	이용인원 Persons		종사자수	시설수	이용인원 Persons		종사자수	시설수	이용인원 Persons		종사자수	
	정원	현원			정원	현원			정원	현원		
Facilities	Capacity	Users	Workers	Facilities	Capacity	Users	Workers	Facilities	Capacity	Users	Workers	
4	39	18	16	39	-	240	333	21	-	1,781	89	2015
2	13	3	2	35	-	106	185	21	-	1,789	124	2016
2	13	10	7	29	-	185	204	4	-	361	13	2017
2	10	3	4	39	-	222	316	21	-	1,721	62	2018
1	10	4	3	62	-	343	314	17	-	1,476	50	2019
1	10	-	-	121	-	415	419	16	-	3,485	166	2020
-	-	-	-	3	-	38	34	1	-	82	3	Jung - gu
-	-	-	-	4	-	1	20	-	-	-	-	Dong - gu
1	10	-	-	12	-	28	25	3	-	257	9	Michuhol-gu
-	-	-	-	12	-	1	4	1	-	80	2	Yeonsu - gu
-	-	-	-	26	-	106	67	2	-	82	6	Namdong - gu
-	-	-	-	13	-	77	118	-	-	-	-	Bupyeong - gu
-	-	-	-	14	-	36	12	9	-	2,984	146	Gyeyang - gu
-	-	-	-	37	-	128	139	-	-	-	-	Seo - gu
-	-	-	-	-	-	-	-	-	-	-	-	Ganghwa - gun
-	-	-	-	-	-	-	-	-	-	-	-	Ongjin - gun

Source : Senior Citizen Policy Division

## 22. 국민기초생활보장 수급자

단위 : 가구수, 개, 명

	총 수급자			일반수급자 General recipients			
				가 구 No. of households	인 원		
	Total recipients				No. of persons		
	가 구 No. of households	남 Male	여 Female		계 Sub-total	남 Male	여 Female
2015	62,551	43,693	53,641	55,684	86,703	39,156	47,547
2016	61,918	45,101	55,200	61,918	95,767	43,251	52,516
2017	67,251	44,588	52,065	62,621	94,159	44,588	49,571
2018	76,090	48,948	61,309	71,273	105,440	47,045	58,395
2019	85,366	53,964	68,063	78,078	113,988	50,687	63,301
2020	99,060	63,456	79,172	94,108	134,567	60,162	74,405
중 구	4,661	3,018	3,322	4,344	5,882	2,835	3,047
동 구	2,716	1,672	1,901	2,613	3,329	1,558	1,771
미 추 출 구	15,949	10,371	12,232	15,319	21,584	9,967	11,617
연 수 구	8,533	5,374	6,774	8,103	11,610	5,170	6,440
남 동 구	19,587	12,072	16,312	19,061	27,246	11,710	15,536
부 평 구	20,127	13,017	16,053	19,316	27,472	12,362	15,110
계 양 구	10,049	6,566	8,523	9,658	14,329	6,282	8,047
서 구	13,667	9,175	11,472	12,624	19,154	8,502	10,652
강 화 군	3,227	1,831	2,269	2,669	3,435	1,516	1,919
웅 진 군	544	360	314	401	526	260	266

자료 : 생활보장과

## Recipients of National Basic Livelihood Security Benefit

Unit : household, number, person

특례수급자 Special Recipients						시설수급자		
소 계 Sub_Total		개인단위보장특례 Of special benefits for individuals		타법령에 의한 특례 Of special benefits by legislations				
가 구 No. of households	인 원 No. of persons	가 구 No. of households	인 원 No. of persons	가 구 No. of households	인 원 No. of persons	시설수 Facilities	인 원 No. of persons	
2,806	5,058	2,627	4,467	37	66	319	4,462	2015
2,212	2,212	1,829	1,829	383	383	349	4,534	2016
1,907	2,670	1,537	1,537	370	370	365	4,630	2017
2,116	2,116	1,784	1,784	332	332	373	4,817	2018
2,372	3,123	1,993	2,744	379	379	387	4,916	2019
2,407	3,106	2,041	2,740	366	366	4,952	4,955	2020
111	140	111	140	-	-	317	318	Jung - gu
102	141	101	141	-	-	103	103	Dong - gu
323	389	320	388	1	1	630	630	Michuhol-gu
90	106	90	103	3	3	430	432	Yeonsu - gu
493	612	187	612	-	-	526	526	Namdong - gu
619	787	588	481	306	306	811	811	Bupyeong - gu
273	369	268	338	31	31	391	391	Gyeyang - gu
302	450	283	445	5	5	1,043	1,043	Seo - gu
90	107	89	88	19	19	558	558	Ganghwa - gun
4	5	4	4	1	1	143	143	Ongjin - gun

Source : Livelihood Security Division



## 23. 기초연금 수급자 수

단위 : 명, %

	전체 노인 대비 기초연금 수급자 (명)			
	전체 노인 Population 65 years old & over			수급자수
	합계 Total	남 Male	여 Female	합계 Total
2015	312,905	132,931	179,974	219,648
2016	324,255	137,662	186,593	225,755
2017	345,024	148,425	196,599	242,178
2018	362,675	156,946	205,729	258,405
2019	384,548	167,534	217,014	273,914
<b>2020</b>	<b>411,483</b>	<b>180,337</b>	<b>231,146</b>	<b>293,964</b>
중 구	20,531	9,146	11,385	13,984
동 구	14,453	6,167	8,286	11,566
미 추 홀 구	69,074	30,079	38,995	51,299
연 수 구	38,190	16,923	21,267	23,117
남 동 구	71,468	31,063	40,405	51,132
부 평 구	73,424	31,639	41,785	52,760
계 양 구	37,947	16,692	21,255	28,995
서 구	58,087	25,767	32,320	41,965
강 화 군	22,824	10,295	12,529	15,197
웅 진 군	5,485	2,566	2,919	3,949

자료 : 노인정책과

## Recipients of Basic Pension

Unit : number, person

Total recipients to population 65 years old & over					
Total recipients		수급률 (%) Take-up rate			
남 Male	여 Female	합계 Total	남 Male	여 Female	
81,810	137,864	70.1	58.2	74.7	2015
84,612	141,143	69.5	59.5	73.8	2016
92,515	149,663	0.7	0.6	0.8	2017
100,669	157,736	0.7	64.1	76.7	2018
107,774	166,140	71.2	64.3	76.6	2019
117,266	176,698	71.4	65.0	76.4	2020
5,662	8,322	68.1	61.9	73.1	Jung – gu
4,638	6,928	80.0	75.2	83.6	Dong – gu
20,790	30,509	74.3	69.1	78.2	Michuhol-gu
8,766	14,351	60.5	51.8	67.5	Yeonsu – gu
20,204	30,928	71.5	65.0	76.5	Namdong – gu
20,917	31,843	71.9	66.1	76.2	Bupyeong – gu
11,638	17,357	76.4	69.7	81.7	Gyeyang – gu
16,920	25,045	72.2	65.7	77.5	Seo – gu
6,049	9,148	66.6	58.8	73.0	Ganghwa – gun
1,682	2,267	72.0	65.5	77.7	Ongjin – gun

Source : Senior Citizen Policy Division

## 24. 여성복지시설

단위 : 개소, 명

	합계				한부모가족시설			
	Total				계			
	시 설 수	입 소 자	퇴 소 자	연말현재 생활인원	시 설 수	입 소 자	퇴 소 자	연말현재 생활인원
	No. of facilities	Admissions	Discharges	Inmates as of year-end	No. of facilities	Admissions	Discharges	Inmates as of year-end
2015	12	513	521	260	8	408	411	220
2016	12	432	434	264	8	345	353	217
2017	12	376	406	232	8	287	310	192
2018	12	127	131	195	8	43	41	161
2019	12	237	236	196	8	119	129	151
2020	14	225	237	160	8	120	137	110
중 구	2	54	56	21	1	46	47	12
동 구	-	-	-	-	-	-	-	-
미추홀구	4	60	63	53	3	36	37	42
연 수 구	2	23	22	48	2	23	22	48
남 동 구	3	66	56	25	-	-	-	-
부 평 구	1	12	12	8	1	12	12	8
계 양 구	1	7	9	5	-	-	-	-
서 구	1	3	19	-	1	3	19	-
강 화 군	-	-	-	-	-	-	-	-
웅 진 군	-	-	-	-	-	-	-	-

○ 한부모가족지원법 상 한부모가족시설을 수록하되 여성관련 시설만 수록(부자가족복지시설 등은 제외)

○ Including mother-and-child family welfare facilities stipulated under the Single-parent Family Support Act (excluding father-and-child family welfare facilities, etc.)

○ 한부모가족복지시설은 총 10개의 유형으로 분류가능하고 그 중 여성관련 시설은 위의 유형 외 모자자립시설, 모자공동생활가정, 미혼모공동생활가정이 있음

Among the 10 sub-groups of 'single-parent family' facilities, this table only includes women-related ones. Mother and child self-independence assistance facilities, group homes for mother and child, and group homes for unmarried mother and child may be added to the table.

○ 시도 실정에 맞게 수록 가능Items may be adjusted according to the circumstances of cities and provinces

○ 주1) 2020년 자료부터 가정폭력피해자 보호시설과 폭력피해이주여성보호시설 분류하여 수록 (2019년 자료까지 가정폭력피해자 보호시설 항목에 폭력피해이주여성보호시설 자료 포함 작성)

자료 : 가족다문화과, 여성정책과,

## Women's Welfare Institutions

Unit : number, person

Single-parent family								
모자가족복지시설 Mother-and-child family facilities				미혼모자가족복지시설 Unmarried mother-and-child family facilities				
시 설 수  No. of facilities	입 소 자  Admissions	퇴 소 자  Discharges	연말현재 생활인원  Inmates as of year-end	시 설 수  No. of facilities	입 소 자  Admissions	퇴 소 자  Discharges	연말현재 생활인원  Inmates as of year-end	
3	54	67	119	2	194	189	44	2015
3	39	35	123	1	154	157	20	2016
3	51	59	115	-	-	-	-	2017
3	5	8	91	1	24	21	18	2018
3	31	41	96	1	46	47	12	2019
3	32	49	55	1	46	47	12	2020
-	-	-	-	1	46	47	12	Jung - gu
-	-	-	-	-	-	-	-	Dong - gu
1	14	16	20	-	-	-	-	Michuhol-gu
1	15	14	35	-	-	-	-	Yeonsu - gu
-	-	-	-	-	-	-	-	Namdong - gu
-	-	-	-	-	-	-	-	Bupyeong - gu
-	-	-	-	-	-	-	-	Gyeyang - gu
1	3	19	-	-	-	-	-	Seo - gu
-	-	-	-	-	-	-	-	Ganghwa - gun
-	-	-	-	-	-	-	-	Ongjin - gun

Source : Family and Multicultural Affairs Division, Women's Policy Division

## 24. 여성복지시설 (계속)

단위 : 개소, 명

	한부모가족시설 Single-parent family							
	미혼모자가족복지시설 공동생활가정 Group home for mother-and-child families				모자일시지원복지시설 Temporary facilities for mother and child			
	시 설 수 No. of facilities	입 소 자 Admissions	퇴 소 자 Discharges	연말현재 생활인원 Inmates as of year-end	시 설 수 No. of facilities	입 소 자 Admissions	퇴 소 자 Discharges	연말현재 생활인원 Inmates as of year-end
2015	2	40	32	40	1	120	123	17
2016	3	60	70	56	1	92	91	18
2017	3	44	54	41	1	82	84	18
2018	3	-	2	34	1	14	10	18
2019	3	26	26	37	1	16	15	6
2020	3	26	26	37	1	16	15	6
중 구	-	-	-	-	-	-	-	-
동 구	-	-	-	-	-	-	-	-
미추홀구	1	6	6	16	1	16	15	6
연 수 구	1	8	8	13	-	-	-	-
남 동 구	-	-	-	-	-	-	-	-
부 평 구	1	12	12	8	-	-	-	-
계 양 구	-	-	-	-	-	-	-	-
서 구	-	-	-	-	-	-	-	-
강 화 군	-	-	-	-	-	-	-	-
응 진 군	-	-	-	-	-	-	-	-

○ 한부모가족지원법 상 한부모가족시설을 수록하되 여성관련 시설만 수록(부자가족복지시설 등은 제외)

○ Including mother-and-child family welfare facilities stipulated under the Single-parent Family Support Act (excluding father-and-child family welfare facilities, etc.)

○ 한부모가족복지시설은 총 10개의 유형으로 분류가능하고 그 중 여성관련 시설은 위의 유형 외 모자자립시설, 모자공동생활가정, 미혼모공동생활가정이 있음

Among the 10 sub-groups of 'single-parent family' facilities, this table only includes women-related ones. Mother and child self-independence assistance facilities, group homes for mother and child, and group homes for unmarried mother and child may be added to the table.

○ 시도 실정에 맞게 수록 가능Items may be adjusted according to the circumstances of cities and provinces

○ 주1) 2020년 자료부터 가정폭력피해자 보호시설과 폭력피해이주여성보호시설 분류하여 수록 (2019년 자료까지 가정폭력피해자 보호시설 항목에 폭력피해이주여성보호시설 자료 포함 작성)

자료 : 가족다문화과, 여성정책과,

## Women's Welfare Institutions (Cont'd)

Unit : number, person

소외여성 복지시설 Female victims of violence								
계 Sub-total				성폭력피해자보호시설 Facilities for victims of sexual violence				
시 설 수  No. of facilities	입 소 자  Admissions	퇴 소 자  Discharges	연말현재 생활인원  Inmates as of year-end	시 설 수  No. of facilities	입 소 자  Admissions	퇴 소 자  Discharges	연말현재 생활인원  Inmates as of year-end	
4	105	110	40	1	9	8	8	2015
4	87	81	47	1	6	7	8	2016
4	89	96	40	1	13	10	11	2017
4	84	90	34	1	2	4	9	2018
4	118	107	45	1	12	11	10	2019
6	105	100	50	2	12	9	13	2020
1	8	9	9	1	8	9	9	Jung – gu
-	-	-	-	-	-	-	-	Dong – gu
1	24	26	11	-	-	-	-	Michuhol-gu
-	-	-	-	-	-	-	-	Yeonsu – gu
3	66	56	25	1	4	-	4	Namdong – gu
-	-	-	-	-	-	-	-	Bupyeong – gu
1	7	9	5	-	-	-	-	Gyeyang – gu
-	-	-	-	-	-	-	-	Seo – gu
-	-	-	-	-	-	-	-	Ganghwa – gun
-	-	-	-	-	-	-	-	Ongjin – gun

Source : Family and Multicultural Affairs Division, Women's Policy Division

## 24. 여성복지시설 (계속)

단위 : 개소, 명

	소외여성 복지시설					
	가정폭력피해자 보호시설1) Facilities for victims of domestic violence				성매매 피해자 지원시설 Facilities for victims of prostitution	
	시 설 수 No. of facilities	입 소 자 Admissions	퇴 소 자 Discharges	연말현재 생활인원 Inmates as of year-end	시 설 수 No. of facilities	입 소 자 Admissions
2015	2	69	72	21	1	27
2016	2	46	42	25	1	35
2017	2	47	56	16	1	29
2018	2	49	50	15	1	33
2019	2	78	71	22	1	28
2020	1	7	9	5	1	24
중 구	-	-	-	-	-	-
동 구	-	-	-	-	-	-
미추홀구	-	-	-	-	1	24
연 수 구	-	-	-	-	-	-
남 동 구	-	-	-	-	-	-
부 평 구	-	-	-	-	-	-
계 양 구	1	7	9	5	-	-
서 구	-	-	-	-	-	-
강 화 군	-	-	-	-	-	-
응 진 군	-	-	-	-	-	-

○ 한부모가족지원법 상 한부모가족시설을 수록하되 여성관련 시설만 수록(부자가족복지시설 등은 제외)

○ Including mother-and-child family welfare facilities stipulated under the Single-parent Family Support Act (excluding father-and-child family welfare facilities, etc.)

○ 한부모가족복지시설은 총 10개의 유형으로 분류가능하고 그 중 여성관련 시설은 위의 유형 외 모자자립시설, 모자공동생활가정, 미혼모공동생활가정이 있음

Among the 10 sub-groups of 'single-parent family' facilities, this table only includes women-related ones. Mother and child self-independence assistance facilities, group homes for mother and child, and group homes for unmarried mother and child may be added to the table.

○ 시도 실정에 맞게 수록 가능Items may be adjusted according to the circumstances of cities and provinces

○ 주1) 2020년 자료부터 가정폭력피해자 보호시설과 폭력피해이주여성보호시설 분류하여 수록 (2019년 자료까지 가정폭력피해자 보호시설 항목에 폭력피해이주여성보호시설 자료 포함 작성)

자료 : 가족다문화과, 여성정책과,

## Women's Welfare Institutions (Cont'd)

Unit : number, person

Female victims of violence						
		폭력피해이주여성보호시설 <sup>1)</sup> Facility for migrant women who are victims of violence				
퇴 소 자	연말현재 생활인원	시 설 수	입 소 자	퇴 소 자	연말현재 생활인원	
Discharges	Inmates as of year-end	No. of facilities	Admissions	Discharges	Inmates as of year-end	
30	11	...	...	...	...	2015
32	14	...	...	...	...	2016
30	13	...	...	...	...	2017
36	10	...	...	...	...	2018
25	13	...	...	...	...	2019
26	11	2	62	56	21	2020
-	-	-	-	-	-	Jung - gu
-	-	-	-	-	-	Dong - gu
26	11	-	-	-	-	Michuhol-gu
-	-	-	-	-	-	Yeonsu - gu
-	-	2	62	56	21	Namdong - gu
-	-	-	-	-	-	Bupyeong - gu
-	-	-	-	-	-	Gyeyang - gu
-	-	-	-	-	-	Seo - gu
-	-	-	-	-	-	Ganghwa - gun
-	-	-	-	-	-	Ongjin - gun

Source : Family and Multicultural Affairs Division, Women's Policy Division



## 25. 여성폭력상담

단위 : 개소, 건

	여성폭력상담 Counseling for violence against women							
	합 계 Total		통합상담 <sup>1)</sup> Combined issues		가정폭력 Domestic violence		성폭력 Sexual violence	
	상담소 No. of counseling centers	상담건수 No. of counseling cases	상담소 No. of counseling centers	상담 <sup>2)</sup> 건수 No. of counseling cases	상 담 소 No. of Counseling Centers	상담건수 No. of Counseling	상 담 소 No. of Counseling Centers	상담건수 No. of Counseling
2015	13	22,417	-	-	7	14,141	5	5,461
2016	13	17,303	-	-	7	10,501	5	4,066
2017	12	17,696	-	-	7	10,977	4	4,061
2018	12	23,376	-	-	8	17,702	3	3,119
2019	12	25,126	-	-	8	19,797	3	2,793
2020	12	22,542	-	-	8	16,997	3	2,555
중 구	1	1,694	-	-	1	1,694	-	-
동 구	-	-	-	-	-	-	-	-
미추홀구	5	11,999	-	-	4	9,009	-	-
연 수 구	1	1,432	-	-	1	1,432	-	-
남 동 구	2	2,009	-	-	-	-	2	2,009
부 평 구	1	546	-	-	-	-	1	546
계 양 구	1	2,198	-	-	1	2,198	-	-
서 구	1	2,664	-	-	1	2,664	-	-
강 화 군	-	-	-	-	-	-	-	-
웅 진 군	-	-	-	-	-	-	-	-

주 1) 한 상담소에서 "가정폭력, 성폭력, 성매매피해" 등 업무가 통합되어 상담하는 경우에 해당

2) 가정폭력 0건, 성폭력 0건, 성매매피해 0건 등으로 상담건에 대한 수치를 주석으로 설명

자료 : 여성정책과

## Counseling for Violence Against Women

Unit : number, person

		피해자 지원내역 Counseling Follow-ups							
성매매피해 Forced prostitution		계	심리·정서적 지원	수사· 법적지원	의 료 지 원	시설입소연계	기타		
상 담 소 No. of Counseling Centers	상담건수 No. of Counseling							Total	Counseling
1	2,815	25,474	10,010	5,082	8,705	32	1,645	2015	
1	2,736	32,125	15,547	6,107	7,933	114	2,424	2016	
1	2,658	43,881	26,442	5,751	8,490	66	3,132	2017	
1	2,555	12,831	10,493	1,423	494	84	337	2018	
1	2,536	17,457	13,842	2,044	620	136	815	2019	
1	2,990	16,576	13,770	1,281	496	85	944	2020	
-	-	807	602	123	-	2	80	Jung - gu	
-	-	-	-	-	-	-	-	Dong - gu	
1	2,990	9,825	8,623	698	406	18	80	Michuhol-gu	
-	-	1,444	1,076	367	-	-	1	Yeonsu - gu	
-	-	1,426	932	41	77	3	373	Namdong - gu	
-	-	527	356	22	11	57	81	Bupyeong - gu	
-	-	1,126	774	22	2	5	323	Gyeyang - gu	
-	-	1,421	1,407	8	-	-	6	Seo - gu	
-	-	-	-	-	-	-	-	Ganghwa - gun	
-	-	-	-	-	-	-	-	Ongjin - gun	

Source : Women's Policy Division

## 26. 아동복지시설

단위 : 개소, 명

	합계 Total										양육시설 Children bringing up facilities		
	시설수 No. of facilities	입소자 Admissions			퇴소자 Discharges			연말현재생활인원 No. of inmates as of year-end			시설수 No. of facilities	입소자 Admissions	퇴소자 Discharges
		남 Male	여 Female		남 Male	여 Female		남 Male	여 Female				
2015	23	195	119	76	219	111	108	647	376	271	10	171	202
2016	28	278	156	122	258	135	123	655	390	265	10	210	209
2017	27	192	94	98	223	120	103	624	365	259	10	163	197
2018	28	146	65	81	164	82	82	606	348	258	10	131	146
2019	28	250	133	117	212	111	101	644	370	274	10	201	185
2020	30	200	105	95	178	89	89	667	388	279	10	165	150
중 구	4	87	40	47	77	31	46	106	62	44	2	83	73
동 구	1	6	3	3	5	3	2	37	22	15	1	6	5
미추홀구	6	38	24	14	56	36	20	196	113	84	3	36	54
연 수 구	3	7	7	-	6	6	-	12	12	-	-	-	-
남 동 구	2	1	-	1	1	-	1	12	1	11	-	-	-
부 평 구	5	37	25	12	15	8	7	198	124	74	3	34	13
계 양 구	2	13	-	13	10	-	10	9	-	9	-	-	-
서 구	6	5	2	3	3	2	1	39	20	19	-	-	-
강 화 군	1	6	4	2	5	3	2	57	34	23	1	6	5
웅 진 군	-	-	-	-	-	-	-	-	-	-	-	-	-

자료 : 아동청소년과

## Children Welfare Facilities

Unit : number, person

연말현재 생활인원 No. of inmates as of year-end	자립지원시설 Self independence assistance facilities				보호치료시설 Child care treatment facilities				기타 Others				
	시설수 No. of facilities	입소자 Admi- ssions	퇴소자 Disch- arges	연말현재 생활인원 No. of inmates as of year-end	시설수 No. of facilities	입소자 Admi- ssions	퇴소자 Disch- arges	연말현재 생활인원 No. of inmates as of year-end	시설수 No. of facilities	입소자 Admi- ssions	퇴소자 Disch- arges	연말현재 생활인원 No. of inmates as of year-end	
570	-	-	-	-	-	-	-	-	13	24	17	77	2015
565	-	-	-	-	-	-	-	-	18	68	49	90	2016
531	-	-	-	-	-	-	-	-	17	29	26	93	2017
516	-	-	-	-	-	-	-	-	18	15	18	90	2018
532	-	-	-	-	-	-	-	-	18	49	27	112	2019
<b>547</b>	-	-	-	-	-	-	-	-	<b>19</b>	<b>35</b>	<b>28</b>	<b>119</b>	<b>2020</b>
93	-	-	-	-	-	-	-	-	2	4	4	13	Jung - gu
37	-	-	-	-	-	-	-	-	-	-	-	-	Dong - gu
176	-	-	-	-	-	-	-	-	3	2	2	20	Michuhol-gu
-	-	-	-	-	-	-	-	-	2	7	6	12	Yeonsu - gu
-	-	-	-	-	-	-	-	-	2	1	1	12	Namdong - gu
184	-	-	-	-	-	-	-	-	2	3	2	14	Bupyeong - gu
-	-	-	-	-	-	-	-	-	2	13	10	9	Gyeyang - gu
-	-	-	-	-	-	-	-	-	6	5	3	39	Seo - gu
57	-	-	-	-	-	-	-	-	-	-	-	-	Ganghwa - gun
-	-	-	-	-	-	-	-	-	-	-	-	-	Ongjin - gun

Source : Child &amp; Youth Division

## 27. 장애인복지 생활시설

단위 : 개소, 명

	시설수 Number of facilities	입소자Admissions				퇴소자Discharges					
		계	위탁자	무연고자	기 타	계	연고자 인도	취 업	전 원	사 망	기 타
		Total	Referrals	No relatives	Other	Total	To relatives	Employed	Transfer	Death	Others
2015	71	116	94	20	2	104	54	-	34	9	7
2016	72	131	110	19	2	113	49	-	41	9	14
2017	70	185	163	22	-	152	61	4	77	9	1
2018	71	101	90	11	-	92	40	1	37	5	9
2019	74	125	117	8	-	125	50	1	28	11	35
2020	72	355	240	115	-	78	38	4	18	10	8
중 구	3	2	2	-	-	2	2	-	-	-	-
동 구	2	9	8	1	-	7	-	-	7	-	-
미 추 출 구	11	42	42	-	-	7	4	-	1	1	1
연 수 구	9	37	35	2	-	28	23	-	2	1	2
남 동 구	3	38	30	8	-	1	-	-	-	-	1
부 평 구	15	4	4	-	-	16	8	4	1	3	-
계 양 구	5	4	4	-	-	2	1	-	-	-	1
서 구	10	66	33	33	-	5	-	-	4	-	1
강 화 군	11	152	81	71	-	5	-	-	2	1	2
웅 진 군	3	1	1	-	-	5	-	-	1	4	-

주 : 2014년 부터 생활시설, 단기, 공동(법인 및 개인 시설) 포함  
자료 : 장애인복지과

## Institutions for the Disabled and Their Inmates

Unit : number, person

연말현재수용인원No. of inmates as of year-end												
성 별 Sex			연령별 Age				장 애 종 별 By category of disability					
계	남	여	18세미만 Less than 18 years		18세 이상 18 years and over		지 체  Physically disabled	시 각  Visually disabled	청각언어 Auditorily and lingually disabled	정신지체 Mentally retarded	기 타  Others	
			남 Male	여 Female	남 Male	여 Female						
Total	Male	Female	Male	Female	Male	Female	disabled	disabled	disabled	retarded	Others	
1,073	686	387	94	60	592	327	100	55	10	796	112	2015
1,094	696	398	89	49	607	349	88	57	12	823	114	2016
1,081	689	392	87	44	603	347	122	59	17	787	96	2017
1,063	670	393	73	35	597	358	125	52	18	786	82	2018
1,019	644	375	60	38	584	337	48	47	18	821	85	2019
956	615	341	62	32	555	307	68	50	19	702	117	2020
38	19	19	-	-	19	19	-	-	-	1	37	Jung - gu
9	4	5	-	-	4	5	-	-	-	9	-	Dong - gu
79	47	32	-	-	47	32	-	1	2	60	16	Michuhol-gu
117	85	32	32	13	53	19	3	-	1	99	14	Yeonsu - gu
37	27	10	-	-	27	10	1	-	-	34	2	Namdong - gu
262	172	90	14	10	160	78	42	46	15	130	29	Bupyeong - gu
68	39	29	3	-	36	29	13	1	-	54	-	Gyeyang - gu
66	38	28	13	9	25	19	-	-	-	60	6	Seo - gu
152	91	61	-	-	91	61	9	2	-	130	11	Ganghwa - gun
128	93	35	-	-	93	35	-	-	1	125	2	Ongjin - gun

Source : The Disabled's Welfare Division

## 28. 장애인 등록현황

단위 : 명

	성 별 Gender			장애유형							
		남 Male	여 Female	지체장애 Physical Disability	뇌병변 장애 Disability of Brain Lesion	시각장애 Visual Disability	청각장애 Hearing Disability	언어장애 Speech Disability	지적장애 Intellectual Disorder (Mental Retardation)	자폐성 장애 Mental Disorder	정신장애 Autistic Disorder
2015	134,191	81,324	52,867	71,681	12,794	13,700	12,999	1,164	9,182	1,121	4,484
2016	135,623	81,961	53,662	71,149	12,824	13,768	13,995	1,193	9,487	1,230	4,570
2017	138,304	83,337	54,967	70,758	13,068	13,786	15,833	1,272	9,786	1,331	4,679
2018	141,771	84,905	56,866	70,119	13,224	13,756	18,957	1,319	10,104	1,415	4,707
2019	144,574	86,344	58,230	69,378	13,245	13,754	21,436	1,414	10,521	1,513	4,813
2020	146,321	87,305	59,016	68,536	13,190	13,727	23,237	1,488	10,823	1,656	4,832
중 구	6,243	3,782	2,461	3,012	526	653	1,011	55	422	49	158
동 구	4,728	2,770	1,958	2,211	367	389	1,002	39	300	35	162
미추홀구	22,729	13,624	9,105	10,672	2,002	2,164	3,809	228	1,546	204	707
연 수 구	13,843	8,294	5,549	6,678	1,315	1,198	1,975	144	1,080	198	408
남 동 구	26,482	15,796	10,686	12,405	2,437	2,476	4,221	280	1,840	334	808
부 평 구	26,884	15,721	11,163	12,202	2,510	2,632	4,329	315	2,044	267	974
계 양 구	14,539	8,778	5,761	6,826	1,357	1,380	2,114	129	1,109	214	450
서 구	23,449	14,273	9,176	11,270	2,076	2,179	3,376	235	1,756	288	864
강 화 군	5,878	3,356	2,522	2,516	485	519	1,141	47	546	54	269
웅 진 군	1,546	911	635	744	115	137	259	16	180	13	32

주1) 장애등급제(1~6급) 폐지되고 장애의 정도가 심한장애인(기존 1~3급), 심하지않은 장애인(기존 4~6급)으로 구분(시행 2019.7.1)  
 자료 : 장애인복지과

## Registered Disabled Persons

Uni : person

By type of the disabled							장애정도 <sup>1)</sup> By degree of disabled		
신장장애 Kidney Dysfunction	심장장애 Cardiac Dysfunction	호흡기장애 Respiratory Dysfunction	간장애 Hepatic Dysfunction (or Liver Dysfunction)	안면장애 Facial Disfigurement	장루·요루 장애 Intestinal Fistular/ Urinary Fistular	뇌전증 장애 Epilepsy	심한장애 Severe disability	심하지 않은 장애 Mild disability	
4,416	224	655	524	132	732	383	50,962	83,229	2015
4,692	223	637	576	137	769	373	51,252	84,371	2016
5,020	224	633	595	141	799	379	52,149	86,155	2017
5,297	237	651	624	141	825	395	52,684	89,087	2018
5,574	243	643	649	142	846	403	52,985	91,589	2019
5,868	258	627	691	146	840	402	53,128	93,193	2020
218	14	21	33	4	49	18	2,028	4,215	Jung - gu
148	7	16	11	6	26	9	1,637	3,091	Dong - gu
914	35	103	89	26	159	71	7,745	14,984	Michuhol-gu
557	24	60	71	9	82	44	5,244	8,599	Yeonsu - gu
1,119	57	116	127	23	170	69	9,761	16,721	Namdong - gu
1,099	42	106	129	25	124	86	10,219	16,665	Bupyeong - gu
660	20	72	79	14	75	40	5,232	9,307	Gyeyang - gu
947	47	103	115	32	112	49	8,455	14,994	Seo - gu
181	10	26	32	5	33	14	2,269	3,609	Ganghwa - gun
25	2	4	5	2	10	2	538	1,008	Ongjin - gun

Source : The Disabled's Welfare Division



## 29. 보호대상아동 발생 및 조치현황

단위 : 명

	보호대상아동 발생수 Total	귀가 및 연고자 인도 Returned to home or relatives	발생유형					
			계 Total	남 Boys	여 Girls	유 기 Aband onment	미혼부모· 혼외자 Unmarried Parents, Out of wedlock	미 아 Lost children
2018	133	26	133	57	76	11	21	-
2019	254	38	216	114	102	3	10	3
2020	184	9	175	93	82	2	18	-

계 Total	보호조치 현황						
	시설입소 Institutional care						
	소계	남	여	양육시설 등	일시보호 시설	장애아동 시설	공동생활 가정
	Subtotal	Boys	Girls	Child Rearing facilities, etc	Temporary care centers	Disabled Children's facilities	Group home
2018	69	30	39	31	31	-	7
2019	167	91	76	52	109	-	6
2020	111	60	51	28	67	-	16

자료 : 아동청소년과

## Status of Children Needing Protection and Results of Protective measures by City/Province

Uni : person

Type of occurrence						장애여부 Disability			
비행 Delinquent 가출 Runaway children 부랑 others	학 대 Abuse	부모빈곤 Poverty 실직 Jobless	부모 사망 Death of parents	부모 질병 Illness of parents	부모 이혼 등 Divorce etc. of parents	계 Total	비장애 Not disabled	장 애 Disabled	
-	47	4	10	6	34	133	132	1	2018
2	125	8	6	1	58	216	214	2	2019
1	98	7	17	8	24	175	171	4	2020

Interventions for child protection							
가정보호 Home care							
소 계	남	여	소년소녀가정 Child-headed	입 양	가정위탁	입양전위탁 Transitional	
Subtotal	Boys	Girls	household	Adoption	Foster care	foster home	
64	27	37	-	16	48	-	2018
49	23	26	1	14	34	-	2019
64	33	31	-	13	51	-	2020

Source : Child &amp; Youth Division

## 30. 헌혈사업실적

단위 : 명

	장소별 By place								
	계 Total	혈액원 Blood center	헌혈의 집 Blood donation center	가두 Street campaign	고등학교 High school	대학교 University	군부대 Military base	종교단체 Religious org.	일반단체 General org.
2015	180,847	5,244	132,284	538	24,770	2,575	9,337	914	5,185
2016	161,744	4,601	110,910	16	26,219	2,030	11,783	721	5,464
2017	163,533	4,439	110,157	697	24,107	1,596	15,578	814	6,145
2018	157,317	4,827	111,262	433	21,747	1,354	10,689	1,079	5,926
2019	158,392	4,566	109,761	-	20,129	2,789	14,236	249	6,662
2020	165,074	6,769	125,912	113	3,226	223	18,942	60	9,829

	연령별 By age-group						
	계 Total	16~19세 16~19 age	20~29세 20~29 age	30~39세 30~39 age	40~49세 40~49 age	50~59세 50~59 age	60세 이상 60 and older
2015	180,847	69,102	67,433	22,435	15,106	5,944	827
2016	161,744	55,600	58,481	23,358	16,456	6,741	1,108
2017	163,533	52,387	59,377	24,198	18,435	7,757	1,379
2018	157,317	46,763	54,043	25,633	20,363	8,859	1,656
2019	158,392	43,654	53,263	25,723	22,747	10,950	2,055
2020	165,074	27,955	59,398	29,924	29,620	15,326	2,851

\* 기존 혈액원실적을 혈액원과 헌혈의집으로 분리

자료 : 대한적십자사 인천혈액원

## Blood Donation Activities

Unit : person

직업별 By occupation									
계	학 생	공무원	회사원	군인	자영업	종교직	가사	기타	
Total	Student	Public official	Office worker	Military personnel	Self-employed	Clergy	House work	Others	
180,847	100,358	3,325	36,915	16,442	3,147	375	3,142	17,143	2015
161,744	78,785	3,428	38,286	18,124	3,064	308	3,124	16,625	2016
163,533	73,461	3,779	40,777	21,814	3,157	348	3,355	16,842	2017
157,317	67,075	4,227	44,527	16,974	3,329	288	3,698	17,199	2018
158,392	62,713	4,169	48,192	18,643	3,520	266	3,923	16,966	2019
165,074	47,989	7,746	58,797	22,476	4,322	411	4,234	19,099	2020

혈액형별 By type of blood					
계	A	B	O	AB	
Total					
180,847	49,344	61,912	48,639	20,952	2015
161,744	54,980	43,701	44,407	18,656	2016
163,533	55,613	44,148	45,393	18,379	2017
157,317	53,295	42,373	43,741	17,908	2018
158,392	53,410	42,681	43,992	18,309	2019
165,074	55,387	44,780	45,953	18,954	2020

Source: Korean Red Cross

## 31. 어린이집

단위 : 개소, 명

	어린이집수 Childcare Facilities								보육아동수	
	합계	국공립	사회복지법인	민간	법인·단체 등	협동	직장	가정	합 계	
	Total	Public	Authorized	Private	Authorized and others	Parents coop	Workshop	Home		남 Male
2015	2,287	144	11	815	20	6	52	1,239	81,353	41,889
2016	2,231	150	11	808	19	6	56	1,181	81,096	41,902
2017	2,186	155	11	800	17	6	65	1,132	80,895	41,931
2018	2,141	179	11	779	17	6	63	1,086	79,164	41,027
2019	2,049	213	11	733	13	6	71	1,002	76,084	39,271
2020	1,943	230	11	684	12	5	76	925	68,106	35,360
중 구	110	24	1	16	1	-	10	58	3,907	2,028
동 구	44	9	-	15	-	-	5	15	1,246	656
미추홀구	215	22	2	106	2	1	7	75	8,699	4,508
연 수 구	290	45	-	62	1	-	16	166	9,401	4,826
남 동 구	336	45	2	128	1	-	9	151	11,700	6,134
부 평 구	321	25	4	113	3	2	10	164	11,029	5,705
계 양 구	186	15	-	81	-	1	5	84	6,352	3,284
서 구	413	29	2	157	3	1	10	211	14,770	7,698
강 화 군	14	6	-	5	1	-	1	1	693	358
웅 진 군	14	10	-	1	-	-	3	-	309	163

주 : 개인 민간시설에 단체(법인외) 포함

자료 : 보육정책과

## Childcare Facilities

Unit : number, person

Children in care								
Total	국공립	사회복지법인	민간	법인·단체 등	협동	직장	가정	
여 Female	Public	Authorized	Private	Authorized and others	Parents coop	Workshop	Home	
39,464	8,202	903	48,400	1,203	181	2,628	19,836	2015
39,194	8,687	900	48,060	1,129	179	2,871	19,270	2016
38,964	9,037	844	47,819	991	190	3,101	18,913	2017
38,137	9,433	858	46,489	998	182	3,298	17,906	2018
36,813	10,997	898	43,316	830	128	3,585	16,330	2019
<b>32,746</b>	<b>11,399</b>	<b>789</b>	<b>37,400</b>	<b>872</b>	<b>110</b>	<b>3,692</b>	<b>13,844</b>	<b>2020</b>
1,879	1,059	63	819	23	-	968	975	Jung - gu
590	472	-	484	-	-	112	178	Dong - gu
4,191	1,133	188	5,688	208	12	306	1,164	Michuhol-gu
4,575	2,404	-	3,627	36	-	662	2,672	Yeonsu - gu
5,566	2,095	204	6,733	140	-	411	2,117	Namdong - gu
5,324	1,213	281	6,520	102	53	501	2,359	Bupyeong - gu
3,068	685	-	4,540	-	21	81	1,025	Gyeyang - gu
7,072	1,781	53	8,720	303	24	549	3,340	Seo - gu
335	350	-	235	60	-	34	14	Ganghwa - gun
146	207	-	34	-	-	68	-	Ongjin - gun

Source : Childcare Policy Division

## 32. 사회복지자원봉사자 현황

단위 : 명

	성 별 by Gender			연령별								
	남 Male	여 Female		10대 이하			20대			30대		
				남 Male	여 Female		남 Male	여 Female		남 Male	여 Female	
2015	60,079	22,362	37,717	21,765	9,339	12,426	14,063	5,660	8,403	3,865	2,027	1,838
2016	60,630	23,340	37,290	22,577	9,879	12,698	14,859	6,144	8,715	3,798	2,042	1,756
2017	57,061	21,490	35,571	20,128	8,593	11,535	14,378	5,888	8,490	3,363	1,864	1,499
2018	52,820	19,833	32,987	16,971	7,328	9,643	14,112	5,842	8,270	3,020	1,696	1,324
2019	52,482	19,547	32,935	16,184	6,995	9,189	14,196	5,812	8,384	3,119	1,740	1,379
2020	19,658	6,836	12,822	4,715	1,929	2,786	5,342	2,087	3,255	1,089	588	501

주 : 활동자원봉사자현황

자료 : 보건복지부

## Social Welfare Volunteers

Unit : person

By age-group									
40대			50대			60대 이상			
남 Male	여 Female		남 Male	여 Female		남 Male	여 Female		
6,915	2,139	4,776	7,474	2,051	5,423	5,997	1,146	4,851	2015
6,473	2,085	4,388	7,008	2,029	4,979	5,915	1,161	4,754	2016
6,022	1,913	4,109	6,812	1,892	4,920	6,358	1,340	5,018	2017
5,526	1,755	3,771	6,481	1,804	4,677	6,710	1,408	5,302	2018
5,107	1,668	3,439	6,492	1,789	4,703	7,384	1,543	5,841	2019
1,823	587	1,236	2,794	824	1,970	3,895	821	3,074	2020

Source: Ministry of Health and Welfare



# 제61회 인천통계연보

2021



INCHEON STATISTICAL YEARBOOK



# 환 경

Environment



## 1. 환경오염물질 배출사업장

단위 : 개소

	대 기 (가스 · 먼지 · 매연 및 악취) Air pollution(gas, dust, soot and bad smell)					
	계 Total	1 종 Class 1	2 종 Class 2	3 종 Class 3	4 종 Class 4	5 종 Class 5
2015	3,723	67	62	134	1,354	2,106
2016	3,861	69	59	131	1,402	2,200
2017	4,023	70	56	109	1,444	2,344
2018	3,974	66	51	106	1,406	2,345
2019	4,062	67	48	103	1,423	2,421
<b>2020</b>	<b>3,958</b>	<b>67</b>	<b>46</b>	<b>100</b>	<b>1,359</b>	<b>2,386</b>
본 청	1,925	28	26	73	701	1,097
경 제 청	43	5	3	4	10	21
중 구	117	9	4	1	38	65
동 구	88	3	1	3	31	50
미 추 홀 구	72		1	1	22	48
연 수 구	17	1	-	-	3	13
남 동 구	273	-	1	5	83	184
부 평 구	170	2	-	1	61	106
계 양 구	65	-	-	1	20	44
서 구	1,122	18	7	9	372	716
강 화 군	50	-	-	-	14	36
웅 진 군	16	1	3	2	4	6

자료 : 대기보전과

## Environmental Pollutant Emitting Facilities

Unit : number(place)

계 Total	수 질 (폐수) Water pollution(waste water)					소음및진동 Noise and vibration	
	1 종 Class 1	2 종 Class 2	3 종 Class 3	4 종 Class 4	5 종 Class 5		
3,607	14	26	62	158	3,347	882	2015
3,642	12	30	63	169	3,368	823	2016
3,850	14	25	73	170	3,572	770	2017
3,814	12	27	65	157	3,553	1,039	2018
3,855	11	26	67	157	3,594	714	2019
<b>3,800</b>	<b>10</b>	<b>22</b>	<b>69</b>	<b>157</b>	<b>3,542</b>	<b>917</b>	<b>2020</b>
1,601	2	3	32	81	1,483	-	City
-	-	-	-	-	-	27	Free Economic Zone Authority
161	-	8	14	11	128	50	Jung-gu
70	2	1	1	-	66	21	Dong-gu
148			1		147	17	Michuhol-gu
90	3	1	5	5	76	-	Yeonsu-gu
296	-	-	3	4	289	130	Namdong-gu
230	1	2	-	2	225	93	Bupyeong-gu
116	-	-	-	2	114	50	Gyeyang-gu
991	2	7	13	52	917	472	Seo-gu
63	-	-	-	-	63	57	Ganghwa-gun
34	-	-	-	-	34	-	Ongjin-gun

Source : Air Quality Management Division

## 2. 환경오염배출사업장 단속 및 행정조치

단위 : 개소, 건

	배출업소 Number of pollutant emitting facilities	단속업소 Number of inspected facilities	위반업소 Number of violating facilities	행정처분내역		
				경 고 Warnings	개선명령 Correction order	조업정지 Temporary suspension
2015	7,330	5,048	513	163	228	60
2016	7,503	5,671	631	196	252	49
2017	7,100	4,973	650	243	253	26
2018	7,732	4,269	648	273	204	20
2019	6,900	3,607	603	180	305	15
2020	7,293	2,727	443	131	102	62
본 청	2,274	464	195	42	44	60
경 제 청	43	39	3	1	-	-
중 구	308	284	20	10	5	-
동 구	179	82	8	7	-	-
미 추 홀 구	204	139	18	7	11	-
연 수 구	105	110	8	-	-	-
남 동 구	365	342	34	17	2	-
부 평 구	552	411	23	8	3	-
계 양 구	231	167	15	2	5	-
서 구	2,828	649	112	33	31	2
강 화 군	170	22	5	3	1	-
웅 진 군	34	18	2	1	-	-

주 : 병과고발은 행정처분과 고발이 병행된 것

자료 : 대기보전과

## Inspection and Administrative Measures for Environmental Pollutant Emitting Facilities

Unit : number(place), case

Administrative measures taken					병과고발	
사용중지 Ban	허가취소 Licence withdraw	폐쇄명령 Abolish	순수고발 Accusation	기 타 Other	Accusation with administrative measures	
8	-	42	4	8	111	2015
37	-	85	-	12	152	2016
33	-	83	-	14	127	2017
47	-	63	4	37	94	2018
27	-	53	1	22	92	2019
<b>58</b>	<b>-</b>	<b>50</b>	<b>4</b>	<b>35</b>	<b>131</b>	<b>2020</b>
46	-	-	-	3	55	City
2	-	-	-	-	2	Free Economic Zone Authority
3	-	-	1	1	5	Jung-gu
-	-	-	1	-	-	Dong-gu
-	-	-	-	-	-	Michuhol-gu
-	-	5	-	3	5	Yeonsu-gu
-	-	-	-	15	-	Namdong-gu
1	-	-	-	11	1	Bupyeong-gu
-	-	8	-	-	8	Gyeyang-gu
6	-	37	1	2	54	Seo-gu
-	-	-	1	-	-	Ganghwa-gun
-	-	-	-	-	1	Ongjin-gun

Note : Referring to accusations being placed in parallel with an administrative measure  
Source : Air Quality Management Division

### 3. 배출부과금 부과 및 징수현황

단위 : 백만원

	총부과 Total imposition	총징수 Total collection	대기
			부과 Imposition
2015	1,114	776	185
2016	1,320	973	135
2017	450	450	35
2018	129	127	29
2019	328	328	14
2020	178	178	24

자료 : 대기보전과

## Imposition and Collection of Emission Charges

Unit : million won

Air	수질 Water		
	징수 Collection	부과 Imposition	징수 Collection
	120	929	656
			2015
	72	1,185	901
			2016
	35	413	413
			2017
	29	127	125
			2018
	14	315	315
			2019
	24	154	154
			2020

Source : Air Quality Management Division



## 4. 대기오염

	아황산가스(SO <sub>2</sub> ) Sulfur dioxide (ppm/year)	일산화탄소(CO) Carbon Monoxide (ppm/8hours)	이산화질소(NO <sub>2</sub> ) Nitrogen Dioxide (ppm/year)
2015	0.006	0.6	0.026
2016	0.006	0.6	0.025
2017	0.006	0.6	0.024
2018	0.005	0.5	0.025
2019	0.005	0.5	0.024
<b>2020</b>	<b>0.004</b>	<b>0.5</b>	<b>0.020</b>
1월	0.005	0.7	0.028
2월	0.004	0.6	0.027
3월	0.004	0.5	0.023
4월	0.004	0.5	0.017
5월	0.004	0.5	0.017
6월	0.003	0.4	0.016
7월	0.003	0.4	0.014
8월	0.003	0.3	0.012
9월	0.003	0.4	0.015
10월	0.004	0.5	0.021
11월	0.004	0.5	0.027
12월	0.004	0.6	0.027

자료 : 보건환경연구원

## Air Pollutant Emissions

미세먼지 find dust	초미세먼지 Ultra-fine dust	오존(O3) Ozone (ppm/8hours)	
53	29	0.025	2015
49	26	0.025	2016
46	25	0.026	2017
40	22	0.025	2018
43	23	0.028	2019
<b>34</b>	<b>19</b>	<b>0.029</b>	<b>2020</b>
42	27	0.020	Jan.
37	23	0.023	Feb.
41	21	0.032	Mar.
39	16	0.041	Apr.
31	15	0.039	May
32	17	0.044	Jun.
21	14	0.034	Jul.
24	14	0.021	Aug.
20	10	0.032	Sep.
34	15	0.028	Oct.
39	21	0.020	Nov.
39	24	0.019	Dec.

Source : Incheon Research Institute of Public Health and Environment

## 5. 소음도

단위 : leg dB(A)

	일반지역 General area			
	가 Ga Area	나 Na Area	다 Da Area	라 Ra Area
2015	55/52	54/47	59/54	64/55
2016	55/51	54/49	60/54	64/54
2017	55/51	54/49	61/56	63/53
2018	54/49	54/47	59/54	64/57
2019	53/50	51/46	59/56	62/53
2020	53/49	52/44	60/54	62/53
1/4	52/48	51/44	61/55	63/53
2/4	53/48	51/44	60/54	63/53
3/4	54/49	52/44	59/54	61/53
4/4	53/49	52/44	59/53	62/54

• 가지역 : 녹지, 주거전용, 종합병원, 학교    나지역 : 주거, 준주거지역    다지역 : 상업, 준공업지역    라지역 : 공업, 전용공업지역  
 AreaA : Green zone, Exclusively residential zone, General hospital, School    Area B : Residential , Semi-residence zone  
 AreaC : Commercial, Semi-industrial zone    AreaD : Industrial, Exclusively industrial zone  
 • 시간대별 낮과 밤구분 : 낮(06:00 ~ 22:00), 밤(22:00 ~ 06:00)  
 • 소음도 조사 주기 변경(2019년 하반기, 연2회→연4회)  
 자료 : 보건환경연구원

## Noise Level

Unit : leg dB(A)

도로변지역 Roadside area			
가·나 Ga Area·Na Area	다 Da Area	라 Ra Area	
65/61	72/68	73/65	2015
65/61	72/67	73/65	2016
65/60	70/64	72/65	2017
64/60	71/66	72/66	2018
65/60	70/66	74/69	2019
<b>66/61</b>	<b>71/69</b>	<b>76/71</b>	<b>2020</b>
66/60	71/68	75/69	1/4
65/61	71/69	75/71	2/4
66/61	71/68	76/71	3/4
66/62	72/69	76/71	4/4

Source : Incheon Research Institute of Public Health and Environment

## 6. 쓰레기 수거

단위 : km<sup>2</sup>, 명, 톤/일, 대, %

	행정구역 Administrative district		청소구역 Waste-collected area		수거지인구율 (b/a)	배출량 <sup>1)</sup> (c)
	면적 Area	인구(a) Population	면적 Area	인구(a) Population		
2015	1,047.40	2,983,484	1,047.40	2,983,484	100.00	1,934.1
2016	1,062.60	3,002,172	1,062.60	3,002,172	100.00	2,348.3
2017	1,063.10	3,011,138	1,063.10	3,011,138	100.00	2,287.6
2018	1,063.27	3,022,206	1,047.00	3,021,235	99.97	2,770.9
2019	1,063.27	3,029,285	1,045.99	3,028,436	99.97	2,999.0
2020	1,063.99	3,010,476	1,046.71	3,009,561	99.97	3,178.4
중 구	140.36	143,656	130.07	142,923	99.49	254.9
동 구	7.20	63,397	7.20	63,397	100.00	59.1
미추홀 구	24.84	413,246	24.84	413,246	100.00	321.6
연수 구	54.95	399,869	54.95	399,869	100.00	243.7
남동 구	57.45	536,938	57.45	536,938	100.00	458.9
부평 구	32.00	508,881	32.00	508,881	100.00	410.8
계양 구	45.57	299,904	45.57	299,904	100.00	323.9
서 구	117.27	553,890	117.27	553,890	100.00	893.2
강화 군	411.42	70,025	411.42	70,025	100.00	86.8
옹진 군	172.93	20,670	165.94	20,488	99.12	19.0
경제청	...	...	...	...	...	106.5

주 : 1) 해양환경관리법 시행규칙에 따라 수산물가공 잔재물, 어패류 등만 해당  
 자료 : 자원순환정책과

## Waste Collection and Disposal

Unit : km<sup>2</sup>, person, ton/day, each, %

처리량 <sup>1)</sup> (d)  Amount of waste disposal	수거율 (d/c)  Disposal ratio	처리방법 By type of waste disposal				
		계 Total	매립 Landfill	소각 Incineration	재활용 Recycling	
1,934.1	100	1,896,763.8	83,371.2	8,058.4	1,805,328.2	2015
2,348.3	100	340,262.3	105,961.5	26,959.1	191,993.7	2016
2,287.60	100	23,407.4	2,914.4	1,421.0	19,017.3	2017
2,770.90	100	27,184.2	3,364.9	1,255.8	22,549.1	2018
2,999.00	100	31,015.1	3,119.6	1,520.7	25,973.6	2019
<b>3,178.4</b>	<b>100.0</b>	<b>32,428.1</b>	<b>2,329.0</b>	<b>1,342.1</b>	<b>28,191.4</b>	<b>2020</b>
254.9	100.0	2,665.1	42.9	178.2	2,384.2	Jung-gu
59.1	100.0	2,624.1	70.5	29.3	2,520.6	Dong-gu
321.6	100.0	2,728.7	45.3	142.4	2,527.4	Michuhol-gu
243.7	100.0	2,433.7	39.4	199.2	2,085.7	Yeonsu-gu
458.9	100.0	2,519.3	174.4	191.3	2,097.1	Namdong-gu
410.8	100.0	3,379.9	97.2	127.6	3,151.5	Bupyeong-gu
323.9	100.0	2,083.4	46.7	65.4	1,970.4	Gyeyang-gu
893.2	100.0	9,204.2	1,736.4	287.5	6,872.6	Seo-gu
86.8	100.0	1,303.5	31.9	42.8	1,220.7	Ganghwa-gun
19.0	100.0	3,379.8	43.5	14.3	3,319.9	Ongjin-gun
106.5	100.0	106.5	0.9	64.1	41.5	Free Economic Zone Authority

Source : Resource Circulation Policy Division

## 6. 쓰레기 수거 (계속)

단위 : km², 명, 톤/일, 대, %

	해역배출  Dumping at sea	기 타  Others (보관량포함)	처 리 방 법			
			폐 기 물			
			생활계 폐기물 Municipal waste			
			발 생 량 Generation	매 립 Landfill	소 각 Incineration	재 활 용 Recycling
2015	-	6.0	1,934.1	202.0	697.4	1,034.7
2016	10,426.6	4,921.4	1,795.0	199.7	593.7	1,001.6
2017	-	10,563.2	2,287.6	251.5	692.3	1,343.8
2018	-	23.9	2,770.9	342.0	773.8	1,655.1
2019	-	401.2	2,999.0	407.0	913.3	1,678.7
2020	-	565.5	3,178.4	323.6	787.3	2,067.6
중 구	-	59.8	254.9	25.1	89.9	139.9
동 구	-	3.8	59.1	9.7	16.1	33.3
미 추 홀 구	-	13.6	321.6	32.2	132.2	157.3
연 수 구	-	109.5	243.7	17.0	54.3	172.4
남 동 구	-	56.5	458.9	40.2	106.9	311.8
부 평 구	-	3.6	410.8	69.9	94.7	246.2
계 양 구	-	0.9	323.9	36.5	59.9	227.4
서 구	-	307.8	893.2	82.0	120.6	690.6
강 화 군	-	8.0	86.8	9.5	41.0	36.3
웅 진 군	-	2.0	19.0	0.5	7.6	10.9
경 제 청	-	-	106.5	0.9	64.1	41.5

주 : 1) 해양환경관리법 시행규칙에 따라 수산물가공 잔재물, 어패류 등만 해당  
 자료 : 자원순환정책과

## Waste Collection and Disposal (Cont'd)

Unit : km<sup>2</sup>, person, ton/day, each, %

By type of waste disposal					
Wastes					
사업장 배출시설계 폐기물 Wastes from Industrial disposal facilities					
발생량 Generation	매립 Landfill	소각 Incineration	재활용 Recycling	기타 Others	
9,724.0	3,306.6	267.3	6,144.2	5.9	2015
11,711.0	3,419.8	394.9	7,896.3	-	2016
10,851.1	1,990.3	562.4	8,298.4	-	2017
10,678.5	2,605.6	375.5	7,697.4	-	2018
12,270.0	2,376.5	406.0	9,487.5	329.8	2019
11,406.9	1,733.1	392.0	8,737.6	544.2	2020
1,068.6	7.3	66.8	935.3	59.2	Jung-gu
1,993.1	60.4	7.2	1,922.4	3.1	Dong-gu
227.0	5.5	3.0	205.2	13.2	Michuhol-gu
433.7	1.9	131.6	190.9	109.4	Yeonsu-gu
634.6	64.2	56.4	461.9	52.1	Namdong-gu
93.0	20.3	22.3	47.6	2.8	Bupyeong-gu
356.2	0.5	3.1	351.8	0.8	Gyeyang-gu
3,397.5	1,525.0	94.6	1,484.0	293.8	Seo-gu
85.8	5.4	0.8	71.8	7.9	Ganghwa-gun
3,117.4	42.5	6.3	3,066.7	1.9	Ongjin-gun
...	...	...	...	...	Free Economic Zone Authority

Source : Resource Circulation Policy Division



## 6. 쓰레기 수거 (계속)

단위 : km², 명, 톤/일, 대, %

	처 리 방 법					
	폐 기 물					
	건설 폐기물 Construction wastes				지정 폐기물	
	발 생 량 Generation	매 립 Landfill	소 각 Incineration	재 활 용 Recycling	전년도이월량 Carry-over	해당연도발생량 Relevant Year generation
2015	1,881,141.0	77,971.0	6,765.3	1,796,404.7	-	3,970.6
2016	9,616.5	365.2	43.1	9,208.2	4,451.7	312,688.1
2017	9,546.2	268.7	59.3	9,218.2	959.9	263,721.3
2018	12,818.1	190.6	34.7	12,592.8	3,891.3	334,580.6
2019	14,432.3	130.0	86.6	14,215.7	29.1	954.9
2020	16,988.7	83.3	74.1	16,831.3	-	854.1
중 구	1,284.7	6.2	2.3	1,276.2	-	56.9
동 구	339.6	0.2	1.4	338.0	-	232.3
미 추 홀 구	2,155.9	5.1	1.1	2,149.7	-	24.2
연 수 구	1,723.8	6.8	5.3	1,711.8	-	32.5
남 동 구	1,240.2	25.1	8.6	1,206.4	-	185.7
부 평 구	2,842.1	5.4	1.0	2,835.7	-	34.1
계 양 구	1,397.0	6.8	0.1	1,390.1	-	6.4
서 구	4,639.3	12.8	53.8	4,572.7	-	274.3
강 화 군	1,126.8	15.1	0.2	1,111.6	-	4.0
웅 진 군	239.5	-	0.3	239.2	-	3.8
경 제 청	...	...	...	...	...	...

주 : 1) 해양환경관리법 시행규칙에 따라 수산물가공 잔재물, 어패류 등만 해당  
 자료 : 자원순환정책과

## Waste Collection and Disposal (Cont'd)

Unit : km<sup>2</sup>, person, ton/day, each, %

By type of waste disposal					
Wastes					
Designated wastes					
매 립 Landfill	소 각 Incineration	재 활용 Recycling	보관량 Custody	기 타 Others	
1,891.6	328.4	1,744.6	6.0	-	2015
101,976.8	25,927.4	173,887.6	4,921.4	-	2016
147,424.4	39,020.9	57,291.3	20,825.9	-	2017
82,665.9	26,221.8	216,732.2	4,094.3	-	2018
206.1	114.8	591.7	-	71.4	2019
189.0	88.8	555.0	-	21.3	2020
4.3	19.2	32.8	-	0.6	Jung-gu
0.2	4.6	226.9	-	0.6	Dong-gu
2.5	6.1	15.3	-	0.4	Michuhol-gu
13.7	8.0	10.6	-	0.1	Yeonsu-gu
44.9	19.5	116.9	-	4.5	Namdong-gu
1.6	9.6	22.0	-	0.9	Bupyeong-gu
2.9	2.3	1.1	-	0.1	Gyeyang-gu
116.6	18.5	125.3	-	13.9	Seo-gu
2.0	0.9	1.0	-	0.1	Ganghwa-gun
0.5	0.2	3.1	-	0.1	Ongjin-gun
...	...	...	...	...	Free Economic Zone Authority

Source : Resource Circulation Policy Division

## 6. 쓰레기 수거 (계속)

단위 : km², 명, 톤/일, 대, %

	지방자치 Local governments				처리업체	
	인 원 Workers	장 비 Equipment			인 원 Workers	장 비 차 량 Motorcars
		차 량 Motorcars	손수레 Handcars	중장비 Heavy equipment		
2015	565	84	492	12	688	416
2016	421	74	370	10	660	359
2017	528	116	373	11	582	349
2018	907	91	743	17	711	413
2019	930	69	665	9	820	485
2020	974	128	691	10	880	511
중 구	84	13	70	-	68	37
동 구	41	3	32	-	25	16
미 추 홀 구	140	-	119	4	139	77
연 수 구	111	21	88	2	97	73
남 동 구	140	-	140	-	159	85
부 평 구	136	14	136	-	120	92
계 양 구	95	-	-	-	89	50
서 구	139	27	91	1	175	77
강 화 군	45	30	15	3	-	-
웅 진 군	43	20	-	-	8	4
경 제 청	...	...	...	...	...	...

주 : 1) 해양환경관리법 시행규칙에 따라 수산물가공 잔재물, 어패류 등만 해당  
 자료 : 자원순환정책과

## Waste Collection and Disposal (Cont'd)

Unit : km<sup>2</sup>, person, ton/day, each, %

Service company		자가처리업소 Self-managed workplace				
Equipment		인 원  Workers	장 비 Equipment			
손수레  Handcars	중장비 Heavy equipment		차 량  Motorcars	손수레  Handcars	중장비 Heavy equipment	
209	36	...	...	...	...	2015
166	15	...	...	...	...	2016
155	19	...	...	...	...	2017
149	18	...	...	...	...	2018
226	15	...	...	...	...	2019
189	10	...	...	...	...	2020
14	3	...	...	...	...	Jung-gu
13	1	...	...	...	...	Dong-gu
59	3	...	...	...	...	Michuhol-gu
14	1	...	...	...	...	Yeonsu-gu
13	-	...	...	...	...	Namdong-gu
20	-	...	...	...	...	Bupyeong-gu
22	2	...	...	...	...	Gyeyang-gu
34	-	...	...	...	...	Seo-gu
-	-	...	...	...	...	Ganghwa-gun
-	-	...	...	...	...	Ongjin-gun
...	...	...	...	...	...	Free Economic Zone Authority

Source : Resource Circulation Policy Division

## 7. 생활폐기물 매립지

단위 : 개소, m<sup>2</sup>, m<sup>3</sup>

	개 소 Landfill sites	면 적 Landfill area
2015	5	16,189,575
2016	5	15,412,864
2017	5	15,418,818
2018	5	15,335,735
2019	5	15,335,735
2020	5	15,335,735

자료 : 매립지정책과

## Municipal Waste Landfills

Unit : number, m<sup>2</sup>, m<sup>3</sup>

총매립용량 Total landfill capacity	기매립량 Already landfilled capacity	잔여매립가능량 Remaining landfill capacity	
230,700,094	125,566,131	105,133,963	2015
289,347,381	128,839,335	160,508,046	2016
289,347,381	135,686,619	153,660,762	2017
289,347,381	153,323,162	136,024,219	2018
289,347,381	156,889,120	132,458,261	2019
289,347,381	159,948,273	129,399,108	2020

Source : Landfill Site Policy Division

## 8. 폐기물 재활용률

단위 : %, 톤

	재활용률 Recycling rate	합계 Total		생활계 폐기물 Municipal waste		사업장 배출시설계 폐기물 Wastes from Industrial disposal facilities	
		발생량(A) Amount generated	재활용(B) Amount recycled	발생량 Amount generated	재활용 Amount recycled	발생량 Amount generated	재활용 Amount recycled
2015	95.2	1,896,769.7	1,805,328.2	1,934.1	1,034.7	9,724.0	6,144.2
2016	56.4	340,261.9	191,993.3	1,795.0	1,001.6	11,710.6	7,895.9
2017	81.2	23,409.3	19,017.3	2,287.6	1,343.8	10,851.1	8,298.4
2018	82.9	27,194.8	22,549.1	2,770.9	1,655.1	10,678.5	7,697.4
2019	83.7	31,015.1	25,973.0	2,999.0	1,678.7	12,599.8	9,487.5
<b>2020</b>	<b>86.9</b>	<b>32,428.2</b>	<b>28,191.5</b>	<b>3,178.4</b>	<b>2,067.6</b>	<b>11,406.9</b>	<b>8,737.6</b>
중 구	89.5	2,665.1	2,384.2	254.9	139.9	1,068.6	935.3
동 구	96.1	2,624.1	2,520.6	59.1	33.3	1,993.1	1,922.4
미 추 홀 구	92.6	2,728.6	2,527.4	321.6	157.3	227.0	205.2
연 수 구	85.7	2,433.7	2,085.7	243.7	172.4	433.7	190.9
남 동 구	83.2	2,519.3	2,097.1	458.9	311.8	634.6	461.9
부 평 구	93.2	3,379.9	3,151.5	410.8	246.2	93.0	47.6
계 양 구	94.6	2,083.5	1,970.4	323.9	227.4	356.2	351.8
서 구	74.7	9,204.2	6,872.6	893.2	690.6	3,397.5	1,484.0
강 화 군	93.7	1,303.5	1,220.7	86.8	36.3	85.8	71.8
옹 진 군	98.2	3,379.8	3,319.9	19.0	10.9	3,117.4	3,066.7
경 제 청	39.0	106.5	41.5	106.5	41.5	-	-

주 : 폐기물 재활용률 = (B)/(A)\*100 Note : Waste recycling rate = (B)/(A)\*100

자료 : 자원순환정책과

## Waste Recycling Rate

Unit : %, ton

건설 폐기물 Construction wastes		지정 폐기물 Designated wastes				
발생량 Amount generated	재활용 Amount recycled	발생량 Amount generated			재활용 Amount recycled	
		소계 Sub-total	전년도 이월량 Carry-over from previous year	당해년도 발생량 Generation in current year		
1,881,141.0	1,796,404.7	5,715.2	-	3,970.6	1,744.6	2015
9,616.5	9,208.2	317,139.8	4,451.7	312,688.1	173,887.6	2016
9,546.2	9,218.2	264,425.5	959.9	263,721.3	57,291.3	2017
12,818.1	12,595.8	338,471.9	3,891.3	334,580.6	216,732.2	2018
14,432.3	14,215.7	984.0	29.1	954.9	591.7	2019
16,988.8	16,831.3	854.1	-	854.1	555.0	2020
1,284.7	1,276.2	56.9	-	56.9	32.8	Jung-gu
339.6	338.0	232.3	-	232.3	226.9	Dong-gu
2,155.9	2,149.7	24.2	-	24.2	15.3	Michuhol-gu
1,723.8	1,711.8	32.5	-	32.5	10.6	Yeonsu-gu
1,240.2	1,206.4	185.7	-	185.7	116.9	Namdong-gu
2,842.1	2,835.7	34.1	-	34.1	22.0	Bupyeong-gu
1,397.0	1,390.1	6.4	-	6.4	1.1	Gyeyang-gu
4,639.3	4,572.7	274.3	-	274.3	125.3	Seo-gu
1,126.8	1,111.6	4.0	-	4.0	1.0	Ganghwa-gun
239.5	239.2	3.8	-	3.8	3.1	Ongjin-gun
-	-	-	-	-	-	Free Economic Zone Authority

Source : Resource Circulation Policy Division



## 9. 공공하수처리시설

	시설명 (500㎥/일이상/미만) Plant name (more/ less than 500㎥/day)	소재지 Location	시설용량 (㎥/일) Intended capacity (㎥/day)		
			물리적 Mechanical	생물학적 Biological	고 도 Advanced
2018	-	-	1,087,910	-	1,087,910
2019	-	-	1,087,910	-	1,078,910
2020	-	-	1,134,970	-	1,125,970
가 좌	가좌 공공하수처리시설	서구 중봉대로 211(가좌동 598)	350,000	-	350,000
승 기	승기 공공하수처리시설	연수구 능허대로 484(동춘동 947)	275,000	-	275,000
송 도 2	송도2공공하수처리시설	연수구 송도국제대로 372번길 6	42,500	-	42,500
남 향	남향 공공하수처리시설	중구 서해대로 94번길 93	125,000	-	125,000
공 촌	공촌공공하수처리시설	서구 장도로 138	65,000	-	65,000
운 북	운북공공하수처리시설	중구 영종해안북로 1204번길 105	23,000	-	23,000
영 종	영종공공하수처리시설	중구 영종해안남로 797	24,000	-	24,000
송 산	송산공공하수처리시설	중구 영종대로 842-57	30,000	-	30,000
강 화	강화공공하수처리시설	선원면 고식이길 177	9,000	9,000	-
진 두	진두공공하수처리시설	웅진군 영흥면 내리 7866번지	2,000	-	2,000
만 수	만수공공하수처리시설	남동구 서창남순환로16번길 78	70,000.00	-	70,000
송 도 1	송도1공공하수처리시설	송도국제대로 372번길 6	30,000.00	-	30,000
검 단	검단공공하수처리시설	서구 길무로 24	40,000.00	-	40,000
검 단 증 설	검단공공하수처리시설	서구 길무로 24	46,000.00	-	46,000
온 수	온수공공하수처리시설	강화군 길상면 해안동로 239-81	700.00	-	700
동 막	동막공공하수처리시설	강화군 화도면 해안남로1502번길 19	240.00	-	240
교 동	교동공공하수처리시설	강화군 교동면 교동서로 9-48	120.00	-	120
가 을	가을공공하수처리시설	웅진군 백령면 북포리 673	750.00	-	750
진 촌	진촌공공하수처리시설	웅진군 백령면 진촌리 310-1	560	-	560
대 연 평	대연평공공하수처리시설	웅진군 연평면 연평리 325-160	300	-	300
서 포 1	서포1공공하수처리시설	웅진군 덕적면 서포리 569-20	300	-	300
선 진 1	선진1공공하수처리시설	웅진군 대청면 대청리 352	130	-	130
자 월 1	자월1공공하수처리시설	웅진군 자월면 자월리 1089-7	130	-	130
장 봉 3	장봉3공공하수처리시설	웅진군 북도면 장봉리 909	110.00	-	110
소 청	소청공공하수처리시설	웅진군 대청면 소청리 264-1	80.00	-	80
사 탄 1	사탄1공공하수처리시설	웅진군 대청면 대청리 산280	50	-	50

자료 : 하수과

## Sewerage Plant

소계 Sub-total	지정 폐기물 Designated wastes			처리방법 Treatment method	
	물리적 Mechanical	생물학적 Biological	고 도 Advanced		
755,605	-	-	755,605	-	2018
771,583	-	-	771,583	-	2019
<b>824,584</b>	-	-	<b>824,584</b>	-	<b>2020</b>
260,186	-	-	260,186	표준활성슬러지법, BNR, MLE	Gajwa. Recycling and Waste Disposal Center
233,910	-	-	233,910	MLE	Seunggi. Recycling and Waste Disposal Center
10,074	-	-	10,074	MBR	Songdo2. Recycling and Waste Disposal Center
88,593	-	-	88,593	Bio-SAC	Namhang. Recycling and Waste Disposal Center
51,465	-	-	51,465	표준활성슬러지법, KSMBR	Gongchon. Recycling and Waste Disposal Center
6,573	-	-	6,573	A2O, DF <sup>Ⓢ</sup> -MBR	Unbuk. Recycling and Waste Disposal Center
6,155	-	-	6,155	HANT	Yeongjong. Recycling and Waste Disposal Center
10,927	-	-	10,927	KSMBR	Songsan. Recycling and Waste Disposal Center
7,411	-	-	7,411	산화구	Ganghwa. Recycling and Waste Disposal Center
938	-	-	938	ACS	Jindu. Recycling and Waste Disposal Center
72,153	-	-	72,153	Azenit-P	Mansu. Recycling and Waste Disposal Center
27,341	-	-	27,341	Biostyr	Songdo1. Recycling and Waste Disposal Center
36,882	-	-	36,882	Biostyr	Geomdan. Recycling and Waste Disposal Center
9,387	-	-	9,387	HDF	Geomdan. Recycling and Waste Disposal Center
534	-	-	534	선화와류식 SBR	Onsu. Recycling and Waste Disposal Center
112	-	-	112	선화와류식 SBR	Dongmak. Recycling and Waste Disposal Center
146	-	-	146	선화와류식 SBR	Gyodong. Recycling and Waste Disposal Center
650	-	-	650	ACS	Gaeul. Recycling and Waste Disposal Center
407	-	-	407	CNR	Jinchon. Recycling and Waste Disposal Center
189	-	-	189	BCS	Dayeonpyeong. Recycling and Waste Disposal Center
161	-	-	161	BCS	Seopo. Recycling and Waste Disposal Center
102	-	-	102	CNR	Seonjin. Recycling and Waste Disposal Center
103	-	-	103	SNR	Jawol. Recycling and Waste Disposal Center
87	-	-	87	SNR	Jangbong3. Recycling and Waste Disposal Center
66	-	-	66	CF-SBR	Socheong. Recycling and Waste Disposal Center
35	-	-	35	CNR	Satan 1. Recycling and Waste Disposal Center

Source : Sewerage Division

## 9. 공공하수처리시설 (계속)

	연계처리량 (㎥ /일) (500㎥/일 이상/미만) Related treatment capacity (㎥/day) (more/less than 500㎥/day)				가동 개시일 Operation start	사업비 (백만원) Operation expense (Million won)	운영주체 (자체/공기업/ 민간위탁) Types of Operating Instituion	방류수 소독방법 disinfection
	분 뇨 Counted	축 산 Stock Raising	침출수 Leachate	기 타 Others				
2018	2,253	73	-	2,645	-	1,388,047	-	-
2019	2,410	55	-	-	-	-	-	-
2020	2,287	-	-	-	-	1,509,850	-	-
가 좌	2,287	-	-	-	1992-02-01	207,287	인천환경공단	염소
승 기	-	-	-	-	1995-01-01	119,000	인천환경공단	염소
승 도 2	-	-	-	-	2014-06-05	99,897	인천환경공단	-
남 향	-	-	-	-	2008-08-22	221,590	인천환경공단	-
공 촌	-	-	-	-	1999-07-15	217,503	인천환경공단	자외선
운 북	-	-	-	-	2000-08-15	53,222	인천환경공단	자외선
영 종	-	-	-	-	2014-08-04	70,500	인천환경공단	염소 자외선 오존 기타
송 산	-	-	-	-	2015-09-23	69,298	인천환경공단	염소 자외선 오존 기타
강 화	-	-	-	-	2003-03-29	28,567	인천환경공단	자외선
진 두	-	-	-	-	2018-12-01	18,828	인천환경공단	염소 자외선 오존 기타
만 수	-	-	-	-	2005-04-04	80,746	삼성베올리아인천환경(주)	자외선
송 도 1	-	-	-	-	2005-04-04	50,247	삼성베올리아인천환경(주)	자외선
검 단	-	-	-	-	2008-02-19	94,797	(주)건양기술공사건축사무소	자외선
검단중설	-	-	-	-	2020-09-07	118,086	브니엘네이처(주),에코이앤오(주)	염소 자외선 오존 기타
온 수	-	-	-	-	2019-11-29	17,445	브니엘네이처(주)	염소 자외선 오존 기타
동 막	-	-	-	-	2019-11-29	3,264	브니엘네이처(주)	염소 자외선 오존 기타
교 동	-	-	-	-	2019-11-29	6,020	브니엘네이처(주)	염소 자외선 오존 기타
가 을	-	-	-	-	2015-06-30	21,770	브니엘네이처(주)	염소 자외선 오존 기타
진 촌	-	-	-	-	2009-04-07	4,999	브니엘네이처(주)	자외선
대 연 평	-	-	-	-	2009-12-12	690	브니엘네이처(주)	염소 자외선 오존 기타
서 포 1	-	-	-	-	2005-06-28	710	브니엘네이처(주)	염소 자외선 오존 기타
선 진 1	-	-	-	-	2008-01-29	818	브니엘네이처(주)	염소 자외선 오존 기타
자 월 1	-	-	-	-	2010-02-02	1,797	브니엘네이처(주)	염소 자외선 오존 기타
장 봉 3	-	-	-	-	2010-08-19	1,439	브니엘네이처(주)	염소 자외선 오존 기타
소 청	-	-	-	-	2011-06-03	800	브니엘네이처(주)	염소 자외선 오존 기타
사 탄 1	-	-	-	-	2004-12-08	530	브니엘네이처(주)	염소 자외선 오존 기타

자료 : 자원순환정책과

## Sewerage Plant (Cont'd)

방류수역 Waters of disposal						
수 계 Water System	지 류 Branch stream	세부단위유역 Detaild Unit Basin	지역구분 By region	중권역		
				명칭 Counted	목표수질 (BOD)	
-	-	-	-	-	-	2018
-	-	-	-	-	-	2019
-	-	-	-	-	-	2020
한강	-	한강본류	500톤 이상(Ⅳ지역)	한강서해	Ⅱ	Gajwa. Recycling and Waste Disposal Center
한강	한강	한강본류	500톤 이상(Ⅳ지역)	한강서해	Ⅱ	Seunggi. Recycling and Waste Disposal Center
한강	한강	한강본류	500톤 이상(Ⅳ지역)	한강서해	Ⅱ	Songdo2. Recycling and Waste Disposal Center
한강	한강	한강본류	500톤 이상(Ⅳ지역)	한강서해	Ⅱ	Namhang. Recycling and Waste Disposal Center
한강	공촌천	한강본류	500톤 이상(Ⅳ지역)	한강서해	Ⅱ	Gongchon. Recycling and Waste Disposal Center
한강		한강본류	500톤 이상(Ⅳ지역)	한강서해	Ⅱ	Unbuk. Recycling and Waste Disposal Center
한강	한강	한강본류	500톤 이상(Ⅳ지역)	한강서해	Ⅱ	Yeongjong. Recycling and Waste Disposal Center
한강	한강	한강본류	500톤 이상(Ⅳ지역)	한강서해	Ⅱ	Songsan. Recycling and Waste Disposal Center
한강	동락천	한강본류	500톤 이상(Ⅳ지역)	한강서해	Ⅱ	Ganghwa. Recycling and Waste Disposal Center
한강		한강본류	500톤 이상(Ⅳ지역)	한강서해	Ⅱ	Jindu. Recycling and Waste Disposal Center
한강	장수천	한강본류	500톤 이상(Ⅳ지역)	한강서해	Ⅱ	Mansu. Recycling and Waste Disposal Center
한강	한강	한강본류	500톤 이상(Ⅳ지역)	한강서해	Ⅱ	Songdo1. Recycling and Waste Disposal Center
한강	안암동 유수지	한강본류	500톤 이상(Ⅳ지역)	한강서해	Ⅱ	Geomdan. Recycling and Waste Disposal Center
한강	검단천	한강본류	500톤 이상(Ⅳ지역)	한강서해	Ⅱ	Geomdan. Recycling and Waste Disposal Center
한강	온수천	한강본류	500톤 이상(Ⅳ지역)	한강서해	Ⅱ	Onsu. Recycling and Waste Disposal Center
한강	삼흥천	한강본류	500톤 미만 50톤 이상	한강서해	Ⅱ	Dongmak. Recycling and Waste Disposal Center
한강	한강	한강본류	500톤 미만 50톤 이상	한강서해	Ⅱ	Gyodong. Recycling and Waste Disposal Center
한강	한강	한강본류	500톤 이상(Ⅳ지역)	한강서해	Ⅱ	Gaeul. Recycling and Waste Disposal Center
한강	한들천	한강본류	500톤 이상(Ⅳ지역)	한강서해	Ⅱ	Jincheon. Recycling and Waste Disposal Center
한강	한강	한강본류	500톤 미만 50톤 이상	한강서해	Ⅱ	Dayeonpyeong. Recycling and Waste Disposal Center
한강	한강	한강본류	500톤 미만 50톤 이상	한강서해	Ⅱ	Seopo. Recycling and Waste Disposal Center
한강	한강	한강본류	500톤 미만 50톤 이상	한강서해	Ⅱ	Seonjin. Recycling and Waste Disposal Center
한강	한강	한강본류	500톤 미만 50톤 이상	한강서해	Ⅱ	Jawol. Recycling and Waste Disposal Center
한강		한강본류	500톤 미만 50톤 이상	한강서해	Ⅱ	Jangbong3. Recycling and Waste Disposal Center
한강	한강	한강본류	500톤 미만 50톤 이상	한강서해	Ⅱ	Socheong. Recycling and Waste Disposal Center
한강	한강	한강본류	500톤 미만 50톤 이상	한강서해	Ⅱ	Satan 1. Recycling and Waste Disposal Center

Source : Resource Circulation Policy Division

## 10. 시설녹지현황

단위 : 개소, m<sup>2</sup>

	계		완충녹지	
	Total		Buffer greenlands	
	개소 Number of greenlands	면적 Area of Greenlands	개소 Number of greenlands	면적 Area of Greenlands
2015	1,304	10,600,844	894	7,929,409
2016	1,296	10,797,555	914	8,292,529
2017	1,271	9,466,026	873	6,688,481
2018	1,275	9,756,545	873	6,914,516
2019	1,400	10,351,000	980	7,246,000
<b>2020</b>	<b>1,281</b>	<b>9,496,976</b>	<b>878</b>	<b>6,571,345</b>
인 천 광 역 시	219	2,723,803	128	1,725,894
중 구	110	1,347,357	79	935,545
동 구	16	161,653	9	151,832
미 추 홀 구	66	407,588	48	375,551
연 수 구	79	1,002,910	53	802,472
남 동 구	212	812,975	152	467,145
부 평 구	104	268,655	73	224,107
계 양 구	60	204,856	40	116,911
서 구	401	2,532,587	289	1,750,761
강 화 군	14	34,592	7	21,127

자료 : 공원조성과

## Greenlands

Unit : number, m<sup>2</sup>

경관녹지 Scenery greenlands		연결녹지 Connection greenlands		
개소 Number of greenlands	면적 Area of Greenlands	개소 Number of greenlands	면적 Area of Greenlands	
327	2,159,053	83	512,382	2015
301	1,973,005	81	532,022	2016
319	2,270,718	79	506,827	2017
325	2,336,502	77	505,527	2018
342	2,581,000	78	524,000	2019
<b>322</b>	<b>2,372,406</b>	<b>81</b>	<b>553,225</b>	<b>2020</b>
48	738,823	43	259,086	Incheon City
20	305,855	11	105,957	Jung-gu
7	9,821	-	-	Dong-gu
10	7,273	8	24,764	Michuhol-gu
19	101,123	7	99,315	Yeonsu-gu
57	338,885	3	6,945	Namdong-gu
31	44,548	-	-	Bupyeong-gu
18	79,785	2	8,160	Gyeyang-gu
105	732,828	7	48,998	Seo-gu
7	13,465	-	-	Ganghwa-gun

Source : Park Creation Division

# 제61회 인천통계연보

2021



INCHEON STATISTICAL YEARBOOK



# 교육 및 문화

Education and Culture





## 1. 학교 총 개황

단위 : 개, 명

	학교수	학급(과)수	교실수	학생수 Students		
	Schools	Classes/ departments	Classrooms		남 Male	여 Female
2016	956	15,537	21,238	381,124	196,691	184,433
2017	962	15,409	21,432	373,040	192,096	180,944
2018	957	15,750	21,515	364,338	187,356	176,982
2019	966	16,091	23,175	423,728	222,613	201,115
2020	974	16,003	21,063	424,041	222,778	201,263
<b>2021</b>	<b>947</b>	<b>15,396</b>	<b>21,826</b>	<b>410,731</b>	<b>214,093</b>	<b>196,638</b>
유 치 원	399	1,936	1,759	36,170	18,186	17,984
초 등 학 교	268	6,979	9,526	155,271	79,721	75,550
중 학 교	139	2,932	4,444	78,333	40,112	38,221
( 국 공 립 )	129	2,779	4,209	74,379	37,275	37,104
( 사 립 )	10	153	235	3,954	2,837	1,117
일 반 고 등 학 교	81	2,136	3,363	51,784	26,066	25,718
( 국 공 립 )	62	1,571	2,495	38,269	18,622	19,647
( 사 립 )	19	565	868	13,515	7,444	6,071
특수목적고등학교	10	174	438	3,713	1,957	1,756
( 국 공 립 )	9	147	391	3,133	1,726	1,407
( 사 립 )	1	27	47	580	231	349
특성화고등학교	28	709	1,515	13,638	7,056	6,582
( 국 공 립 )	17	476	1,131	8,780	5,234	3,546
( 사 립 )	11	233	384	4,858	1,822	3,036
자 율 고 등 학 교	7	173	272	4,438	2,946	1,492
( 국 공 립 )	5	125	185	3,132	2,367	765
( 사 립 )	2	48	87	1,306	579	727
전 문 대 학	3	74	...	15,320	6,448	8,872
교 육 대 학	1	14	...	1,202	290	912
대 학 교	4	132	...	42,276	26,731	15,545
대 학 원	21	385	...	6,666	3,344	3,322
기 타 학 교	15	357	509	1,920	1,236	684

주 : 교육청 자료의 기준일은 2020년 4월 1일 기준

- 유치원, 초등학교, 중학교(국공립, 사립), 일반고등학교(국공립, 사립), 일반고등학교(국공립, 사립), 특수목적고등학교(국공립, 사립), 특성화고등학교(국공립, 사립), 자율고등학교(국공립, 사립), 전문대학, 교육대학, 대학, 대학원, 기타학교 등(2011년부터 고등학교 분류 변경)
- 각 항목의 합계는 「2. 유치원~14. 기타학교」의 해당 항목의 숫자와 일치
- 교실은 일반교실, 교과교실, 특별교실, 수준별교실 포함

자료 : 인천광역시 교육청 \* 학교수에 분교 포함

## General Status of Schools

Unit : number, person

계	교직원수 School staffs						교원1인당 학생수 Number of students per teacher	
	교 원 Teachers			직원수 Clerical staffs				
	남 Male	여 Female		남 Male	여 Female			
Total								
29,585	26,833	7,536	19,297	2,752	1,130	1,622	14.2	2015
29,633	26,861	7,444	19,417	2,772	1,049	1,723	13.9	2017
29,602	27,070	7,422	19,648	2,532	980	1,552	13.5	2018
33,309	29,883	9,478	20,405	3,426	1,537	1,919	14.2	2019
33,432	29,961	9,370	20,591	3,471	1,552	1,919	13.5	2020
32,654	29,228	8,808	20,420	3,426	1,449	1,977	14.1	2021
3,174	2,891	42	2,849	283	121	162	12.5	Kindergartens
11,037	10,081	2,461	7,620	956	241	715	15.4	Elementary schools
6,261	5,789	1,475	4,314	472	161	311	13.5	Middle schools
5,927	5,491	1,314	4,177	436	139	297	13.5	(National & Public)
334	298	161	137	36	22	14	13.3	(Private)
5,198	4,858	1,827	3,031	340	160	180	10.7	General high schools
3,912	3,668	1,106	2,562	244	97	147	10.4	(National & Public)
1,286	1,190	721	469	96	63	33	11.4	(Private)
626	548	253	295	78	41	37	6.8	Special-purpose high schools
568	495	217	278	73	38	35	6.3	(National & Public)
58	53	36	17	5	3	2	10.9	(Private)
1,855	1,699	770	929	156	81	75	8.0	Specialized high schools
1,277	1,178	496	682	99	50	49	7.5	(National & Public)
578	521	274	247	57	31	26	9.3	(Private)
417	388	159	229	29	12	17	11.4	Autonomous high schools
301	283	104	179	18	6	12	11.1	(National & Public)
116	105	55	50	11	6	5	12.4	(Private)
921	656	412	244	265	162	103	23.4	Junior College and College
311	131	82	49	180	100	80	9.2	University of Education
1,945	1,377	1,047	330	568	332	236	30.7	University
167	138	88	50	29	11	18	48.3	Graduate School
742	672	192	480	70	27	43	2.9	Other schools

Source : Incheon Metropolitan Office of Education

## 2. 유치원

단위 : 개, 명

	원 수	학급수	원 아 수 Children			교 원 수 Teachers		
	Kindergartens	Classes		남 Male	여 Female		남 Male	여 Female
2016	427	2,223	44,625	22,671	21,954	2,989	31	2,958
2017	430	2,117	44,009	22,200	21,809	3,042	43	2,999
2018	423	2,276	42,324	21,257	21,067	3,095	38	3,057
2019	403	2,172	39,373	19,872	19,501	2,853	34	2,819
2020	404	2,119	38,319	19,406	18,913	2,920	38	2,882
<b>2021</b>	<b>399</b>	<b>1,936</b>	<b>36,170</b>	<b>18,186</b>	<b>17,984</b>	<b>2,891</b>	<b>42</b>	<b>2,849</b>
중 구	19	126	2,141	1,095	1,046	167	3	164
동 구	12	50	810	405	405	70	2	68
미 추 홀 구	42	183	3,634	1,798	1,836	280	4	276
연 수 구	49	305	6,261	3,116	3,145	489	8	481
남 동 구	70	389	7,559	3,852	3,707	603	6	597
부 평 구	66	267	4,744	2,344	2,400	418	5	413
계 양 구	35	143	2,514	1,234	1,280	214	2	212
서 구	78	424	7,982	4,072	3,910	590	9	581
강 화 군	19	40	436	227	209	51	3	48
웅 진 군	9	9	89	43	46	9	-	9

주 : 1. 사무직원수는 기타직이 제외됨.

2. '20 년 재취원아수 장표 삭제

자료 : 인천광역시교육청

## Kindergarten

Unit : number, person

직원수 Clerical staffs			졸업원아수 Chidren readmitted			교 실 수 Rooms		
	남 Male	여 Female		남 Male	여 Female		정규 Regular	
444	183	261	17,494	8,976	8,518	1,967	1,967	2016
505	161	344	17,543	9,003	8,540	1,996	1,996	2017
314	126	188	17,330	8,831	8,499	1,989	1,989	2018
256	116	140	16,627	8,379	8,248	1,876	1,876	2019
270	115	155	14,852	7,516	7,336	1,802	1,802	2020
<b>283</b>	<b>121</b>	<b>162</b>	<b>13,548</b>	<b>6,894</b>	<b>6,654</b>	<b>1,759</b>	<b>1,759</b>	<b>2021</b>
24	10	14	785	398	387	103	103	Jung-gu
10	2	8	349	180	169	48	48	Dong-gu
25	11	14	1,358	653	705	177	177	Michuhol-Gu
36	14	22	1,984	1,016	968	267	267	Yeonsu-gu
61	24	37	3,146	1,593	1,553	411	411	Namdong-gu
35	20	15	1,864	953	911	254	254	bupyeong-gu
27	13	14	1,009	506	503	123	123	Gyeyang-gu
59	25	34	2,790	1,457	1,333	353	353	Seo-gu
4	1	3	217	114	103	21	21	Ganghwa-gun
2	1	1	46	24	22	2	2	Ongjin-gun

Source : Incheon Metropolitan Office of Education

## 3. 초등학교

단위 : 개, 명, 천㎡

	학교수	학급수	학생수			교원수			직원수		
			Students			Teachers			Clerical staffs		
	Schools	Classes	남	여		남	여		남	여	
			Male	Female		Male	Female		Male	Female	
2016	257	6,772	155,590	79,961	75,629	9,967	2,477	7,490	1,048	339	709
2017	259	6,788	156,470	80,288	76,182	9,983	2,460	7,523	1,039	304	735
2018	260	6,981	158,871	81,563	77,308	10,037	2,472	7,565	1,006	286	720
2019	260	6,995	160,853	82,563	78,290	10,026	2,467	7,559	961	253	708
2020	263	6,913	156,928	80,450	76,478	10,071	2,458	7,613	947	248	699
2021	268	6,979	155,271	79,721	75,550	10,081	2,461	7,620	956	241	715
중 구	17	394	8,604	4,394	4,210	569	179	390	60	21	39
동 구	8	166	3,371	1,751	1,620	242	80	162	25	9	16
미추홀구	23	756	17,268	8,870	8,398	1,094	319	775	102	19	83
연 수 구	33	1,081	25,911	13,282	12,629	1,547	302	1,245	124	29	95
남 동 구	39	1,227	28,231	14,464	13,767	1,758	383	1,375	153	34	119
부 평 구	42	1,051	22,735	11,638	11,097	1,520	284	1,236	163	37	126
계 양 구	27	646	13,579	6,919	6,660	950	225	725	98	30	68
서 구	46	1,425	32,698	16,884	15,814	2,022	537	1,485	171	36	135
강 화 군	21	177	2,318	1,227	1,091	289	112	177	51	19	32
웅 진 군	12	56	556	292	264	90	40	50	9	7	2

• 교지면적은 교사대지와 체육장의 합계  
 • 건물은 보통 및 특별교실, 관리실, 기타의 합계  
 자료 : 인천광역시교육청

## Elementary Schools

Unit : number, person, thousand m²

졸업후상황 The situation after Graduating		입학자	교지면적	건물면적	교실수	
졸업자수 Graduates	진학자 Advancement into higher schooling	Entrants	Area of school sites	Area of school buildings	Classrooms	
27,208	27,207	25,952	3,114,160	2,194,659	8,991	2016
25,852	25,851	27,026	3,155,436	2,226,174	9,060	2017
24,127	24,127	27,361	3,173,001	2,249,369	9,148	2018
24,914	24,910	27,541	3,202,659	2,294,995	9,260	2019
27,801	27,800	24,835	3,257,457	2,364,076	9,367	2020
<b>25,989</b>	<b>23,988</b>	<b>24,765</b>	<b>3,327,068</b>	<b>2,453,543</b>	<b>9,526</b>	<b>2021</b>
1,345	1,345	1,424	199,577	158,865	570	Jung-gu
552	552	568	100,419	70,559	238	Dong-gu
2,817	2,817	2,689	308,041	229,187	980	Michuhol-Gu
4,227	4,226	4,277	442,941	380,507	1,459	Yeonsu-gu
4,690	2,690	4,469	464,355	410,938	1,637	Namdong-gu
3,979	3,979	3,668	512,735	367,089	1,509	bupyeong-gu
2,476	2,476	2,101	347,492	253,581	955	Gyeyang-gu
5,406	5,406	5,154	582,672	485,357	1,853	Seo-gu
418	418	340	260,317	78,025	254	Ganghwa-gun
79	79	75	108,519	19,435	71	Ongjin-gun

'Area of school sites' refers to the total of the sizes of building sites and playgrounds.

'Area of school building' refers to the total of the size of regular and special subject classrooms, management &amp; administrative rooms, and others.

Source : Incheon Metropolitan Office of Education

## 4. 중학교

### 가. 중학교(국·공립)

단위 : 개, 명, 천㎡

	학교수	학급수	학생수			교원수			직원수		
			Students			Teachers			Clerical staffs		
	Schools	Classes	남	여		남	여		남	여	
			Male	Female		Male	Female		Male	Female	
2016	124	2,723	78,638	40,245	38,393	5,342	1,299	4,043	473	189	284
2017	125	2,694	74,648	37,624	37,024	5,280	1,236	4,044	457	172	285
2018	125	2,716	72,495	36,522	35,973	5,384	1,284	4,100	444	152	292
2019	125	2,736	70,561	35,709	34,852	5,489	1,288	4,201	430	152	278
2020	126	2,756	72,390	36,508	35,882	5,457	1,299	4,158	424	147	277
2021	129	2,779	74,379	37,275	37,104	5,491	1,314	4,177	436	139	297
중 구	7	143	3,744	1,862	1,882	284	90	194	25	10	15
동 구	1	18	353	126	227	39	14	25	4	2	2
미추홀구	11	263	6,868	2,704	4,164	517	138	379	41	14	27
연 수 구	17	413	11,923	6,057	5,866	800	185	615	63	12	51
남 동 구	21	511	14,161	7,408	6,753	1,005	220	785	77	19	58
부 평 구	21	476	12,078	6,338	5,740	933	160	773	76	22	54
계 양 구	15	302	7,405	3,779	3,626	592	145	447	48	13	35
서 구	24	570	16,409	8,297	8,112	1,133	281	852	90	41	49
강 화 군	7	59	1,192	577	615	137	57	80	12	6	6
웅 진 군	5	24	246	127	119	51	24	27	-	-	-

• 교지면적은 교사대지와 체육장의 합계  
 • 건물은 보통 및 특별교실, 관리실, 기타의 합계  
 자료 : 인천광역시교육청

## Elementary Schools

## Middle School (National·Public)

Unit : number, person, thousand m<sup>2</sup>

졸업후상황 The situation after Graduating		입학상황	교지면적	건물면적	교실수	
졸업자수 Graduates	진학자수 Entrants of higher school	Admission of freshmen	Area of school sites	Area of school buildings	Classrooms	
31,720	31,639	25,760	1,691,912	1,089,028	4,059	2016
28,105	28,033	24,351	1,712,560	1,094,603	4,067	2017
24,563	24,480	22,705	1,712,341	1,096,477	4,048	2018
25,334	25,267	23,622	1,719,674	1,120,638	4,067	2019
24,145	24,066	26,271	1,738,048	1,146,238	4,107	2020
<b>22,540</b>	<b>22,482</b>	<b>24,651</b>	<b>1,784,196</b>	<b>1,198,110</b>	<b>4,209</b>	<b>2021</b>
1,036	1,031	1,248	93,309	67,634	222	Jung-gu
107	107	119	11,937	9,319	36	Dong-gu
2,214	2,214	2,277	279,774	109,977	413	Michuhol-Gu
3,266	3,257	4,106	216,231	180,496	616	Yeonsu-gu
4,307	4,295	4,680	271,624	204,565	701	Namdong-gu
3,892	3,881	3,936	303,598	191,205	749	bupyeong-gu
2,261	2,258	2,406	192,170	151,929	518	Gyeyang-gu
4,987	4,969	5,414	336,912	253,060	875	Seo-gu
402	402	395	78,641	29,925	79	Ganghwa-gun
68	68	70	-	-	-	Ongjin-gun

'Area of school sites' refers to the total of the sizes of building sites and playgrounds.  
 'Area of school building' refers to the total of the size of regular and special subject classrooms, management & administrative rooms, and others.

Source : Incheon Metropolitan Office of Education



## 나. 중학교(사립)

단위 : 개, 명, 천㎡

	학교수	학급수	학생수			교원수			직원수		
			Students			Teachers			Clerical staffs		
	Schools	Classes	남	여		남	여		남	여	
			Male	Female		Male	Female		Male	Female	
2016	11	162	4,255	3,136	1,119	316	173	143	38	21	17
2017	10	156	4,178	3,046	1,132	302	163	139	39	24	15
2018	10	155	4,070	2,915	1,155	301	161	140	37	23	14
2019	10	153	3,897	2,775	1,122	298	166	132	38	25	13
2020	10	153	3,956	2,819	1,137	295	160	135	37	24	13
2021	10	153	3,954	2,837	1,117	298	161	137	36	22	14
중 구	3	47	980	685	295	92	47	45	12	9	3
동 구	2	36	865	865	-	67	46	21	8	5	3
미추홀구	1	27	786	786	-	48	26	22	4	3	1
연 수 구	1	25	798	404	394	47	21	26	4	2	2
남 동 구	1	12	388	-	388	22	10	12	2	2	-
부 평 구	-	-	-	-	-	-	-	-	-	-	-
계 양 구	-	-	-	-	-	-	-	-	-	-	-
서 구	-	-	-	-	-	-	-	-	-	-	-
강 화 군	2	6	137	97	40	22	11	11	6	1	5
웅 진 군	-	-	-	-	-	-	-	-	-	-	-

• 교지면적은 교사대지와 체육장의 합계  
 • 건물은 보통 및 특별교실, 관리실, 기타의 합계  
 자료 : 인천광역시교육청

## Middle School (Private)

Unit : number, person, thousand m<sup>2</sup>

졸업후상황 The situation after Graduating		입학상황	교지면적	건물면적	교실수	
졸업자수 Graduates	진학자수 Entrants of higher school	Admission of freshmen	Area of school sites	Area of school buildings	Classrooms	
1,567	1,567	1,362	61,861	59,732	241	2016
1,498	1,497	1,422	61,861	60,168	235	2017
1,393	1,388	1,310	61,861	60,182	234	2018
1,359	1,355	1,268	62,099	60,547	234	2019
1,350	1,346	1,452	62,099	61,146	235	2020
<b>1,270</b>	<b>1,263</b>	<b>1,264</b>	<b>100,910</b>	<b>61,096</b>	<b>235</b>	<b>2021</b>
318	318	295	20,452	21,529	77	Jung-gu
250	250	291	45,352	8,931	55	Dong-gu
258	258	267	-	10,251	38	Michuhol-Gu
268	262	242	15,925	11,372	33	Yeonsu-gu
136	136	128	-	2,307	15	Namdong-gu
-	-	-	-	-	-	bupyeong-gu
-	-	-	-	-	-	Gyeyang-gu
-	-	-	-	-	-	Seo-gu
40	39	41	19,181	6,706	17	Ganghwa-gun
-	-	-	-	-	-	Ongjin-gun

'Area of school sites' refers to the total of the sizes of building sites and playgrounds.  
 'Area of school building' refers to the total of the size of regular and special subject classrooms, management & administrative rooms, and others.

Source : Incheon Metropolitan Office of Education

## 5. 일반고등학교

### 가. 일반고등학교(국·공립)

단위 : 개, 명, 천㎡

	학교수	학급수	학생수 Students			교원수 Teachers			직원수 Clerical staffs		
	Schools	Classes		남 Male	여 Female		남 Male	여 Female		남 Male	여 Female
2016	60	1,653	47,738	23,924	23,814	3,788	1,249	2,539	277	129	148
2017	60	1,646	45,652	22,783	22,869	3,786	1,239	2,547	267	125	142
2018	60	1,615	41,975	20,851	21,124	3,748	1,203	2,545	265	132	133
2019	60	1,584	38,831	19,304	19,527	3,734	1,164	2,570	258	127	131
2020	61	1,587	38,196	18,599	19,597	3,751	1,146	2,605	260	116	144
2021	62	1,571	38,269	18,622	19,647	3,668	1,106	2,562	244	97	147
중 구	4	96	2,100	1,020	1,080	241	73	168	16	7	9
동 구	-	-	-	-	-	-	-	-	-	-	-
미추홀구	5	145	3,308	1,796	1,512	335	106	229	19	6	13
연 수 구	7	221	5,889	2,465	3,424	504	158	346	31	12	19
남 동 구	8	227	5,692	3,451	2,241	511	161	350	27	7	20
부 평 구	10	261	5,947	2,873	3,074	595	159	436	42	17	25
계 양 구	9	223	5,322	2,681	2,641	511	138	373	37	13	24
서 구	11	348	9,263	4,208	5,055	810	234	576	42	13	29
강 화 군	3	28	541	17	524	76	32	44	12	8	4
웅 진 군	5	22	207	111	96	85	45	40	18	14	4

주 : 1) 대지와 체육장의 합계

2) 건물은 교수학습공간, 지원공간, 관리/행정공간, 보건/위생공간, 기타의 합계

3) 교실수는 일반교실, 교과교실, 특별교실, 수준별교실의 합계

4) '20년 고등학교 진학자수 장표 삭제

자료 : 인천광역시교육청

## High Schools

## General High School (National·Public)

Unit : number, person, thousand m²

졸업후상황 The situation after Graduating	입학상황 Admission of freshmen		교지면적	건물면적	교실수	
졸업자수 Graduates	입학정원 Freshmen quota	입학자 Entrants	Area of school sites	Area of school buildings	Classrooms	
17,218	16,060	15,974	988,609	727,317	2,475	2016
16,066	14,275	14,174	1,000,353	732,472	2,487	2017
15,479	12,323	12,093	1,000,285	733,534	2,471	2018
15,738	12,947	12,880	992,682	734,516	2,458	2019
14,103	12,965	12,943	1,004,687	747,397	2,470	2020
<b>12,156</b>	<b>12,373</b>	<b>12,325</b>	<b>1,026,305</b>	<b>764,336</b>	<b>2,495</b>	<b>2021</b>
637	802	778	120,585	66,570	184	Jung-gu
-	-	-	-	-	-	Dong-gu
1,147	1,075	1,076	115,291	71,540	232	Michuhol-Gu
1,813	1,914	1,926	96,104	96,915	318	Yeonsu-gu
1,678	1,833	1,851	98,046	97,477	341	Namdong-gu
2,007	1,776	1,791	144,604	118,475	422	Bupyeong-gu
1,819	1,615	1,618	144,037	116,109	378	Gyeyang-gu
2,795	3,024	3,031	143,754	137,420	469	Seo-gu
173	214	190	89,485	25,228	59	Ganghwa-gun
87	120	64	74,399	34,602	92	Ongjin-gun

Source : Incheon Metropolitan Office of Education

## 나. 일반고등학교(사립)

단위 : 개, 명, m²

	학교수	학급수	학생수 Students			교원수 Teachers			직원수 Clerical staffs		
	Schools	Classes		남 Male	여 Female		남 Male	여 Female		남 Male	여 Female
2016	20	623	18,299	10,324	7,975	1,296	863	433	107	70	37
2017	20	614	17,285	9,728	7,557	1,278	850	428	106	70	36
2018	20	598	15,729	8,838	6,891	1,255	823	432	105	72	33
2019	20	587	14,463	8,072	6,391	1,262	797	465	104	69	35
2020	19	568	13,712	7,609	6,103	1,203	754	449	100	67	33
2021	19	565	13,515	7,444	6,071	1,190	721	469	96	63	33
중 구	2	49	1,068	528	540	104	61	43	8	6	2
동 구	1	25	486	486	-	51	37	14	5	2	3
미추홀구	3	90	2,169	1,190	979	193	131	62	16	12	4
연 수 구	3	94	2,341	1,642	699	208	128	80	16	10	6
남 동 구	4	143	3,338	735	2,603	291	136	155	23	13	10
부 평 구	3	77	1,691	1,146	545	160	114	46	12	8	4
계 양 구	-	-	-	-	-	-	-	-	-	-	-
서 구	2	78	2,211	1,599	612	159	98	61	11	10	1
강 화 군	1	9	211	118	93	24	16	8	5	2	3
웅 진 군	-	-	-	-	-	-	-	-	-	-	-

주 : 1) 대지와 체육장의 합계

2) 건물은 교수학습공간, 지원공간, 관리/행정공간, 보건/위생공간, 기타의 합계

3) 교실수는 일반교실, 교과교실, 특별교실, 수준별교실의 합계

4) '20년 고등학교 진학자수 장표 삭제

자료 : 인천광역시교육청

## General High School (Private)

Unit : number, person, m<sup>2</sup>

졸업후상황 The situation after Graduating	입학상황 Admission of freshmen		교지면적	건물면적	교실수	
졸업자수 Graduates	입학정원 Freshmen quota	입학자 Entrants	Area of school sites	Area of school buildings	Classrooms	
6,351	6,182	6,109	439,757	250,725	917	2016
6,064	5,237	5,204	439,781	252,039	915	2017
6,071	4,659	4,647	431,963	251,842	916	2018
5,923	4,856	4,808	432,289	252,180	905	2019
5,009	4,554	4,492	361,040	241,482	870	2020
<b>4,426</b>	<b>4,354</b>	<b>4,318</b>	<b>361,039</b>	<b>242,397</b>	<b>868</b>	<b>2021</b>
334	337	337	44,949	19,572	75	Jung-gu
166	168	168	38,905	13,360	33	Dong-gu
697	657	659	56,357	38,375	149	Michuhol-Gu
774	708	703	67,123	44,041	155	Yeonsu-gu
1,122	1,112	1,117	55,441	53,131	202	Namdong-gu
521	551	548	42,672	37,497	116	bupyeong-gu
-	-	-	-	-	-	Gyeyang-gu
731	725	725	40,859	28,886	119	Seo-gu
81	96	61	14,733	7,535	19	Ganghwa-gun
-	-	-	-	-	-	Ongjin-gun

Source : Incheon Metropolitan Office of Education

## 6. 특수목적고등학교

### 가. 특수목적고등학교(국.공립)

단위 : 개, 명, 천㎡

	학교수	학급수	학생수			교원수			직원수		
			Students			Teachers			Clerical staffs		
	Schools	Classes	남	여		남	여		남	여	
			Male	Female		Male	Female		Male	Female	
2016	9	137	3,063	1,638	1,425	438	206	232	82	41	41
2017	9	142	3,160	1,705	1,455	461	218	243	81	46	35
2018	9	147	3,230	1,774	1,456	485	226	259	83	45	38
2019	9	147	3,216	1,763	1,453	495	233	262	80	41	39
2020	9	147	3,174	1,756	1,418	496	225	271	76	39	37
2021	9	147	3,133	1,726	1,407	495	217	278	73	38	35
중 구	3	48	959	616	343	154	82	72	31	18	13
동 구	-	-	-	-	-	-	-	-	-	-	-
미추홀구	1	24	431	367	64	77	32	45	8	5	3
연 수 구	1	15	234	197	37	55	25	30	7	3	4
남 동 구	2	39	1,010	201	809	134	35	99	9	5	4
부 평 구	1	12	210	163	47	42	24	18	6	2	4
계 양 구	-	-	-	-	-	-	-	-	-	-	-
서 구	1	9	289	182	107	33	19	14	12	5	7
강 화 군	-	-	-	-	-	-	-	-	-	-	-
응 진 군	-	-	-	-	-	-	-	-	-	-	-

주 : 1) 대지와 체육장의 합계  
 2) 건물은 교수학습공간, 지원공간, 관리/행정공간, 보건/위생공간, 기타의 합계  
 3) 교실수는 일반교실, 교과교실, 특별교실, 수준별교실의 합계  
 4) '20년 고등학교 진학자수 장표 삭제

자료 : 인천광역시교육청

## Special-Purpose High School

### Special Purpose High School (National·Public)

Unit : number, person, thousand m<sup>2</sup>

졸업후상황 The situation after Graduating	입학상황 Admission of freshmen		교지면적	건물면적	교실수	
졸업자수 Graduates	입학정원 Freshmen quota	입학자 Entrants	Area of school sites	Area of school buildings	Classrooms	
924	1,120	1,117	297,592	186,309	370	2016
989	1,124	1,120	298,333	186,316	398	2017
1,002	1,107	1,101	298,377	186,316	410	2018
1,080	1,109	1,108	298,339	187,290	414	2019
1,085	1,110	1,103	299,801	187,254	388	2020
<b>1,055</b>	<b>1,083</b>	<b>1,067</b>	<b>299,801</b>	<b>190,874</b>	<b>391</b>	<b>2021</b>
329	338	344	130,915	62,469	128	Jung-gu
-	-	-	-	-	-	Dong-gu
153	128	128	34,530	20,860	69	Michuhol-Gu
71	75	80	23,607	20,401	36	Yeonsu-gu
336	357	331	28,522	34,983	102	Namdong-gu
77	80	82	16,227	17,843	40	bupyeong-gu
-	-	-	-	-	-	Gyeyang-gu
89	105	102	66,000	34,318	16	Seo-gu
-	-	-	-	-	-	Ganghwa-gun
-	-	-	-	-	-	Ongjin-gun

Source : Incheon Metropolitan Office of Education



## 나. 특수목적고등학교(사립)

단위 : 개, 명, 천㎡

	학교수	학급수	학생수 Students			교원수 Teachers			직원수 Clerical staffs		
	Schools	Classes	남 Male	여 Female		남 Male	여 Female		남 Male	여 Female	
2016	1	30	797	309	488	59	39	20	7	4	3
2017	1	30	742	303	439	59	42	17	7	4	3
2018	1	30	686	283	403	57	42	15	7	4	3
2019	1	30	649	276	373	57	41	16	5	3	2
2020	1	27	605	254	351	52	39	13	5	3	2
2021	1	27	580	231	349	53	36	17	5	3	2
중 구	-	-	-	-	-	-	-	-	-	-	-
동 구	-	-	-	-	-	-	-	-	-	-	-
미추홀구	-	-	-	-	-	-	-	-	-	-	-
연 수 구	-	-	-	-	-	-	-	-	-	-	-
남 동 구	-	-	-	-	-	-	-	-	-	-	-
부 평 구	1	27	580	231	349	53	36	17	5	3	2
계 양 구	-	-	-	-	-	-	-	-	-	-	-
서 구	-	-	-	-	-	-	-	-	-	-	-
강 화 군	-	-	-	-	-	-	-	-	-	-	-
웅 진 군	-	-	-	-	-	-	-	-	-	-	-

주 : 1) 대지와 체육장의 합계

2) 건물은 교수학습공간, 지원공간, 관리/행정공간, 보건/위생공간, 기타의 합계

3) 교실수는 일반교실, 교과교실, 특별교실, 수준별교실의 합계

4) '20년 고등학교 진학자수 장표 삭제

자료 : 인천광역시교육청

## Special Purpose High School (Private)

Unit : number, person, thousand m<sup>2</sup>

졸업후상황 The situation after Graduating	입학상황 Admission of freshmen		교지면적	건물면적	교실수	
졸업자수 Graduates	입학정원 Freshmen quota	입학자 Entrants	Area of school sites	Area of school buildings	Classrooms	
287	250	253	29,113	14,434	46	2016
280	250	236	29,113	14,434	45	2017
255	250	220	29,113	14,434	46	2018
245	250	215	29,113	14,434	46	2019
218	225	202	17,146	14,434	46	2020
207	225	193	17,146	14,568	47	2021
-	-	-	-	-	-	Jung-gu
-	-	-	-	-	-	Dong-gu
-	-	-	-	-	-	Michuhol-Gu
-	-	-	-	-	-	Yeonsu-gu
-	-	-	-	-	-	Namdong-gu
207	225	193	17,146	14,568	47	Bupyeong-gu
-	-	-	-	-	-	Gyeyang-gu
-	-	-	-	-	-	Seo-gu
-	-	-	-	-	-	Ganghwa-gun
-	-	-	-	-	-	Ongjin-gun

Source : Incheon Metropolitan Office of Education

## 7. 특성화고등학교

### 가. 특성화고등학교(국·공립)

단위 : 개, 명, 천㎡

	학교수	학급수	학생수			교원수			직원수		
			Students			Teachers			Clerical staffs		
	Schools	Classes	남	여		남	여		남	여	
			Male	Female		Male	Female		Male	Female	
2016	17	523	14,194	8,398	5,796	1,234	583	651	119	76	43
2017	17	513	13,151	7,760	5,391	1,231	567	664	112	64	48
2018	17	495	11,731	6,968	4,763	1,203	539	664	104	55	49
2019	17	487	10,342	6,212	4,130	1,186	522	664	103	45	58
2020	17	484	9,436	5,635	3,801	1,188	517	671	98	44	54
2021	17	476	8,780	5,234	3,546	1,178	496	682	99	50	49
중 구	3	79	1,519	804	715	201	74	127	14	5	9
동 구	-	-	-	-	-	-	-	-	-	-	-
미추홀구	5	147	2,386	1,470	916	366	170	196	26	14	12
연 수 구	4	111	2,101	1,214	887	274	101	173	26	13	13
남 동 구	-	-	-	-	-	-	-	-	-	-	-
부 평 구	2	63	1,227	653	574	147	70	77	17	11	6
계 양 구	1	32	662	662	-	78	44	34	6	3	3
서 구	1	32	688	280	408	79	25	54	6	3	3
강 화 군	1	12	197	151	46	33	12	21	4	1	3
웅 진 군	-	-	-	-	-	-	-	-	-	-	-

주 : 1) 대지와 체육장의 합계

2) 건물은 교수학습공간, 지원공간, 관리/행정공간, 보건/위생공간, 기타의 합계

3) 교실수는 일반교실, 교과교실, 특별교실, 수준별교실의 합계

4) '20년 고등학교 진학자수 장표 삭제

자료 : 인천광역시교육청

## Specialized High School

## Specialized High School (National·Public)

Unit : number, person, thousand m²

졸업후상황 The situation after Graduating	입학상황 Admission of freshmen		교지면적	건물면적	교실수	
졸업자수 Graduates	입학정원 Freshmen quota	입학자 Entrants	Area of school sites	Area of school buildings	Classrooms	
4,858	4,742	4,811	318,266	305,021	1,067	2016
4,665	4,530	4,181	318,266	304,764	1,102	2017
4,487	3,826	3,555	318,266	304,771	1,091	2018
4,281	3,711	3,460	330,753	305,991	1,104	2019
3,632	3,466	3,252	330,753	306,614	1,113	2020
<b>3,074</b>	<b>3,116</b>	<b>2,781</b>	<b>330,701</b>	<b>306,167</b>	<b>1,131</b>	<b>2021</b>
608	535	432	56,818	40,392	108	Jung-gu
-	-	-	-	-	-	Dong-gu
844	932	746	136,671	114,176	437	Michuhol-Gu
665	729	687	68,646	69,766	258	Yeonsu-gu
-	-	-	-	-	-	Namdong-gu
395	421	418	24,514	35,630	157	bupyeong-gu
243	221	221	13,143	21,066	76	Gyeyang-gu
243	214	225	11,523	15,538	70	Seo-gu
76	64	52	19,386	9,599	25	Ganghwa-gun
-	-	-	-	-	-	Ongjin-gun

Source : Incheon Metropolitan Office of Education

## 나. 특성화고등학교(사립)

단위 : 개, 명, 천㎡

	학교수	학급수	학생수			교원수			직원수		
			Students			Teachers			Clerical staffs		
	Schools	Classes	남	여		남	여		남	여	
			Male	Female		Male	Female		Male	Female	
2016	10	229	6,647	2,285	4,362	501	276	225	57	36	21
2017	10	224	6,426	2,281	4,145	489	273	216	57	36	21
2018	10	223	6,057	2,158	3,899	493	269	224	56	35	21
2019	10	222	5,562	2,006	3,556	488	258	230	54	33	21
2020	11	232	5,233	1,943	3,290	519	277	242	58	33	25
2021	11	233	4,858	1,822	3,036	521	274	247	57	31	26
중 구	1	24	511	-	511	49	19	30	3	1	2
동 구	2	60	1,216	597	619	133	78	55	12	7	5
미추홀구	1	24	528	486	42	53	40	13	7	4	3
연 수 구	-	-	-	-	-	-	-	-	-	-	-
남 동 구	1	27	588	-	588	57	26	31	5	3	2
부 평 구	1	18	406	406	-	44	29	15	5	2	3
계 양 구	-	-	-	-	-	-	-	-	-	-	-
서 구	3	66	1,364	134	1,230	145	54	91	15	9	6
강 화 군	2	14	245	199	46	40	28	12	10	5	5
웅 진 군	-	-	-	-	-	-	-	-	-	-	-

주 : 1) 대지와 체육장의 합계

2) 건물은 교수학습공간, 지원공간, 관리/행정공간, 보건/위생공간, 기타의 합계

3) 교실수는 일반교실, 교과교실, 특별교실, 수준별교실의 합계

4) '20년 고등학교 진학자수 장표 삭제

자료 : 인천광역시교육청

## Specialized High School (Private)

Unit : number, person, thousand m<sup>2</sup>

졸업후상황 The situation after Graduating	입학상황 Admission of freshmen		교지면적	건물면적	교실수	
졸업자수 Graduates	입학정원 Freshmen quota	입학자 Entrants	Area of school sites	Area of school buildings	Classrooms	
2,302	2,241	2,241	153,221	99,321	402	2016
2,232	2,138	2,116	150,260	99,453	396	2017
2,091	1,868	1,857	144,582	104,255	373	2018
2,143	1,779	1,782	144,582	104,618	386	2019
2,053	1,752	1,740	183,200	115,023	384	2020
<b>1,784</b>	<b>1,634</b>	<b>1,521</b>	<b>183,198</b>	<b>121,362</b>	<b>384</b>	<b>2021</b>
199	171	166	6,963	13,314	33	Jung-gu
470	428	340	22,374	24,538	102	Dong-gu
194	171	171	25,887	13,739	55	Michuhol-Gu
-	-	-	-	-	-	Yeonsu-gu
215	193	194	12,040	13,507	31	Namdong-gu
140	129	129	7,406	9,109	31	bupyeong-gu
-	-	-	-	-	-	Gyeyang-gu
496	442	422	64,415	29,706	98	Seo-gu
70	100	99	44,113	17,449	34	Ganghwa-gun
-	-	-	-	-	-	Ongjin-gun

Source : Incheon Metropolitan Office of Education

## 8. 자율고등학교

### 가. 자율고등학교(국·공립)

단위 : 개, 명, 천㎡

	학교수	학급수	학생수			교원수			직원수		
			Students			Teachers			Clerical staffs		
	Schools	Classes	남	여		남	여		남	여	
			Male	Female		Male	Female		Male	Female	
2016	6	162	4,653	2,943	1,710	350	138	212	24	9	15
2017	6	161	4,409	2,778	1,631	356	136	220	23	7	16
2018	6	159	4,152	2,594	1,558	369	136	233	26	11	15
2019	6	160	4,019	2,439	1,580	372	133	239	24	10	14
2020	5	128	3,221	2,415	806	288	102	186	20	10	10
2021	5	125	3,132	2,367	765	283	104	179	18	6	12
중 구	1	27	754	381	373	59	21	38	3	-	3
동 구	-	-	-	-	-	-	-	-	-	-	-
미추홀구	-	-	-	-	-	-	-	-	-	-	-
연 수 구	-	-	-	-	-	-	-	-	-	-	-
남 동 구	1	28	690	690	-	67	28	39	4	1	3
부 평 구	1	24	560	560	-	51	19	32	4	2	2
계 양 구	1	27	671	279	392	63	14	49	4	2	2
서 구	-	-	0	-	-	-	-	-	-	-	-
강 화 군	1	19	457	457	-	43	22	21	3	1	2
응 진 군	-	-	-	-	-	-	-	-	-	-	-

주 : 1) 대지와 체육장의 합계  
 2) 건물은 교수학습공간, 지원공간, 관리/행정공간, 보건/위생공간, 기타의 합계  
 3) 교실수는 일반교실, 교과교실, 특별교실, 수준별교실의 합계  
 4) '20년 고등학교 진학자수 장표 삭제

자료 : 인천광역시교육청

# Autonomous High School

## Autonomous High School (National·Public)

Unit : number, person, thousand m<sup>2</sup>

졸업후상황 The situation after Graduating	입학상황 Admission of freshmen		교지면적	건물면적	교실수	
졸업자수 Graduates	입학정원 Freshmen quota	입학자 Entrants	Area of school sites	Area of school buildings	Classrooms	
1,623	1,611	1,609	106,094	75,918	242	2016
1,521	1,342	1,340	110,433	77,072	242	2017
1,500	1,289	1,287	110,433	77,077	240	2018
1,558	1,456	1,458	105,907	77,408	241	2019
1,057	1,061	1,063	93,481	63,799	194	2020
<b>1,004</b>	<b>955</b>	<b>949</b>	<b>93,481</b>	<b>63,865</b>	<b>185</b>	<b>2021</b>
222	189	193	14,250	11,631	33	Jung-gu
-	-	-	-	-	-	Dong-gu
-	-	-	-	-	-	Michuhol-Gu
-	-	-	-	-	-	Yeonsu-gu
227	200	209	22,492	13,450	41	Namdong-gu
169	164	164	13,784	10,779	37	bupyeong-gu
240	210	210	14,696	11,413	45	Gyeyang-gu
0	-	-	-	-	-	Seo-gu
146	192	173	28,259	16,592	29	Ganghwa-gun
-	-	-	-	-	-	Ongjin-gun

Source : Incheon Metropolitan Office of Education



## 나. 자율고등학교(사립)

단위 : 개, 명, 천㎡

	학교수	학급수	학생수 Students			교원수 Teachers			직원수 Clerical staffs		
	Schools	Classes		남 Male	여 Female		남 Male	여 Female		남 Male	여 Female
2016	2	40	1,148	532	616	94	54	40	10	6	4
2017	2	48	1,370	631	739	104	61	43	12	8	4
2018	2	48	1,356	599	757	99	57	42	12	7	5
2019	2	48	1,319	601	718	100	58	42	12	7	5
2020	2	48	1,309	589	720	108	59	49	11	6	5
2021	2	48	1,306	579	727	105	55	50	11	6	5
중 구	1	24	672	288	384	52	27	25	6	2	4
동 구	-	-	-	-	-	-	-	-	-	-	-
미추홀구	-	-	-	-	-	-	-	-	-	-	-
연 수 구	1	24	634	291	343	53	28	25	5	4	1
남 동 구	-	-	-	-	-	-	-	-	-	-	-
부 평 구	-	-	-	-	-	-	-	-	-	-	-
계 양 구	-	-	-	-	-	-	-	-	-	-	-
서 구	-	-	-	-	-	-	-	-	-	-	-
강 화 군	-	-	-	-	-	-	-	-	-	-	-
웅 진 군	-	-	-	-	-	-	-	-	-	-	-

주 : 1) 대지와 체육장의 합계

2) 건물은 교수학습공간, 지원공간, 관리/행정공간, 보건/위생공간, 기타의 합계

3) 교실수는 일반교실, 교과교실, 특별교실, 수준별교실의 합계

4) '20년 고등학교 진학자수 장표 삭제

자료 : 인천광역시교육청

## Autonomous High School (Private)

Unit : number, person, thousand m<sup>2</sup>

졸업후상황 The situation after Graduating	입학상황 Admission of freshmen		교지면적	건물면적	교실수	
졸업자수 Graduates	입학정원 Freshmen quota	입학자 Entrants	Area of school sites	Area of school buildings	Classrooms	
217	471	471	55,815	49,661	104	2016
217	471	462	56,083	49,661	87	2017
451	453	443	56,083	49,661	87	2018
454	453	436	56,083	49,661	87	2019
441	465	437	56,083	49,661	87	2020
<b>426</b>	<b>465</b>	<b>444</b>	<b>56,083</b>	<b>49,661</b>	<b>87</b>	<b>2021</b>
217	225	230	31,082	33,629	45	Jung-gu
-	-	-	-	-	-	Dong-gu
-	-	-	-	-	-	Michuhol-Gu
209	240	214	25,001	16,032	42	Yeonsu-gu
-	-	-	-	-	-	Namdong-gu
-	-	-	-	-	-	bupyeong-gu
-	-	-	-	-	-	Gyeyang-gu
-	-	-	-	-	-	Seo-gu
-	-	-	-	-	-	Ganghwa-gun
-	-	-	-	-	-	Ongjin-gun

Source : Incheon Metropolitan Office of Education

## 9. 전문대학

단위 : 개, 명, m²

	학교수	학과수	학생수			교원수			직원수		
			Students			Faculty members			Clerical staffs		
	Schools	Departments	남	여		남	여		남	여	
			Male	Female		Male	Female		Male	Female	
2015	3	86	14,906	5,711	9,195	392	257	135	159	118	41
2016	3	72	15,361	5,878	9,483	391	251	140	164	124	40
2017	3	71	15,591	6,162	9,429	397	254	143	172	128	44
2018	3	70	15,977	6,584	9,393	382	238	144	203	146	57
2019	3	70	15,925	6,578	9,347	381	236	145	211	150	61
2020	3	83	18,149	8,373	9,776	843	510	333	215	156	59
2021	3	74	15,320	6,448	8,872	656	412	244	265	162	103
인하공업전문대학	1	24	6,703	4,661	2,042	445	311	134	119	77	42
인천재능대학교	1	22	3,674	1,787	1,887	99	51	48	87	54	33
경인여자대학교	1	28	4,943	-	4,943	112	50	62	59	31	28

- 교육통계와 맞춰 대학 캠퍼스 제외
- 졸업자현황의 진학자, 취업자, 입대자는 취업통계연보 참고
- 건물은 보통 및 특별교실, 관리실, 기타의 합계
- 교원수는 전임교원

자료 : 각 전문대학 및 대학교

## Junior College

Unit : number, person,㎡

졸업후상황 The situation after Graduating				입학상황 Admission of freshmen		교육기본시설 면적  Area of basic educational facilities	
졸업자수 Graduates	진학자 Advancement into higher schooling	취업자 Employed	입대자 Enlisted	지원자수 Applicants	입학자수 Entrants		
6,359	320	3,568	34	86,048	7,498		2015
6,418	374	3,930	35	82,166	7,306	...	2016
6,423	338	4,045	77	82,367	7,146	...	2017
6,307	360	3,999	88	80,154	7,728	182,164	2018
6,387	235	3,699	131	73,840	7,432	230,552	2019
6,323	364	3,932	127	72,622	7,481	192,649	2020
<b>6,580</b>	<b>448</b>	<b>3,932</b>	<b>169</b>	<b>49,837</b>	<b>6,992</b>	<b>192,649</b>	<b>2021</b>
3,090	136	1,893	79	23,182	3,352	79,341	Inha Technical College
1,612	96	983	90	12,157	1,752	67,126	Incheon Jaeneung College
1,878	216	1,056	-	14,498	1,888	46,182	Kyungin Women's University

Refer to the 「Statistical Yearbook of Employment of Higher Education Graduates」for 'advancement into higher schooling', 'employed', and 'enlisted' items under the situation after graduating.

'Area of school buildings' refers to the total of the sizes of regular and special subject classrooms, management & administrative rooms, and others.

'Faculty members' refers to full-time regular faculties.

Source : Each Junior Colleges

## 10. 교육대학교

단위 : 개, 명, m<sup>2</sup>

	학교수	학과수	학생수			교원수			직원수		
	Schools	Departments	Students			Faculty members			Clerical staffs		
			남	여		남	여		남	여	
			Male	Female		Male	Female		Male	Female	
2015	1	14	1,282	365	917	131	87	44	96	59	37
2016	1	14	1,306	322	984	132	87	45	138	65	73
2017	1	14	1,311	292	1,019	129	83	46	142	67	75
2018	1	14	1,310	296	1,014	134	85	49	183	105	78
2019	1	14	1,313	299	1,014	132	83	49	173	103	70
2020	1	14	1,289	297	992	133	84	49	180	106	74
2021	1	14	1,202	290	912	131	82	49	180	100	80

• 건물은 보통 및 특별교실, 관리실, 기타의 합계

• 교원수는 전임교원

자료 : 경인교육대학

## University of Education

Unit : number, person, m<sup>2</sup>

졸업후상황 The situation after Graduating		입학상황 Admission of freshmen		교육기본시설면적  Area of basic edu- cational facilities	
졸업자 Graduates	취업자수 Employed	지원자수 Applicants	입학자수 Entrants		
...	...	3,156	644	186	2015
...	...	3,482	659	186	2016
...	...	2,725	657	186	2017
...	...	2,808	658	186	2018
...	...	2,601	659	186	2019
...	...	2,256	656	186	2020
...	...	2,077	657	186	2021

'Area of school buildings' refers to the total of the sizes of regular and special subject classrooms, management & administrative rooms, and others.

'Faculty members' refers to full-time regular faculties.

Source : Gyeongin National University of Education

## 11. 대학교

단위 : 개, 명, 천㎡

	학교수	학과 (학부)수	학생수			교원수			직원수		
			Students			Faculty members			Clerical staffs		
	Schools	Depart- ments	남 Male	여 Female		남 Male	여 Female		남 Male	여 Female	
2015	4	129	46,881	29,787	17,094	1,501	1,152	349	745	451	294
2016	5	85	46,729	29,530	17,199	1,506	1,155	351	821	460	361
2017	3	200	30,515	17,670	12,845	1,459	1,134	325	820	491	356
2018	5	134	48,588	30,576	18,012	1,513	1,178	335	604	372	232
2019	4	130	42,996	27,865	15,131	1,951	1,480	471	636	370	266
2020	6	146	47,869	29,824	18,045	1,539	1,181	358	627	376	251
2021	4	132	42,276	26,731	15,545	1,377	1,047	330	568	332	236
인 천 대 학 교	1	54	16,066	10,049	6,017	498	383	115	255	137	118
인 하 대 학 교	1	68	25,482	16,485	8,997	777	610	167	245	167	78
인천가톨릭대학교	2	10	728	197	531	102	54	48	68	28	40

• 2021년부터 교육통계와 맞춰 대학 캠퍼스 제외  
자료 : 각 대학교

## University

Unit : number, person, 1,000 m²

졸업후상황 The situation after Graduating				입학상황 Admission of freshmen		교육기본시설 면적	
졸업자수 Graduates	진학자 Advancement into higher schooling	취업자 Employed	입대자 Enlisted	지원자수 Applicants	입학자수 Entrants	Area of basic educational facilities	
7,935	689	4,140	35	89,598	7,371	...	2015
8,162	301	2,322	22	99,513	7,497	...	2016
7,661	586	4,674	21	84,773	6,965	...	2017
7,960	564	4,932	21	101,783	7,797		2018
5,527	-	-	-	85,830	6,755	912	2019
7,945	531	4,605	21	89,380	8,014	613	2020
6,966	603	3,910	27	70,847	7,020	406	2021
2,845	182	1,601	9	17,485	2,701	165	Incheon National University
3,941	395	2,219	18	52,460	4,143	212	Inha University
180	26	90	-	902	176	29	Incheon catholic university

Source : Each University



## 12. 대학원

단위 : 개, 명

	학교수  Schools	학 과 수  Programs		입 학 정 원 수  Entrance quota	
		석사과정 Master's degree course	박사과정 Doctor's degree course	석사과정 Master's degree course	박사과정 Doctor's degree course
2015	21	203	103	2,772	426
2016	21	208	111	2,805	430
2018	21	226	133	2,868	333
2019	18	221	126	2,565	383
2020	18	225	128	2,585	383
2021	21	250	135	2,615	388
인 천 대 학 교	8	94	46	522	100
인 하 대 학 교	10	125	76	1,346	270
인 천 가 톨 릭 대 학 교	2	5	-	100	-
경 인 교 육 대 학 교	1	26	13	647	18

• 2021년부터 교육통계와 맞춰 대학 캠퍼스 제외  
자료 : 각 대학원

## Graduate Schools

Unit : number, person

석사과정학생수 Enrollments in master's degree course			박사과정학생수 Enrollments in doctor's degree course			
	남 Male	여 Female		남 Male	여 Female	
6,394	2,968	3,426	1,295	865	430	2015
5,916	2,764	3,153	1,220	793	427	2016
6,355	3,092	3,263	978	628	350	2018
5,299	2,618	2,681	1,205	788	417	2019
5,172	2,512	2,660	1,198	775	423	2020
<b>5,477</b>	<b>2,577</b>	<b>2,900</b>	<b>1,189</b>	<b>767</b>	<b>422</b>	<b>2021</b>
1,172	572	600	325	217	108	Incheon National University
2,714	1,564	1,150	801	523	278	Inha University
87	26	61	-	-	-	Incheon catholic university
1,504	415	1,089	63	27	36	Gyeongin National University of Education

Source : Each Graduate Schools

## 12. 대학원 (계속)

단위 : 개, 명

	교원수			사무직원수			졸업후상황	
	Faculty members			Clerical staffs			The situation after graduating	
	남 Male	여 Female		남 Male	여 Female		석사과정 Master's degree course	박사과정 Doctor's degree course
2015	276	207	69	44	19	25	1,999	240
2016	275	200	75	39	19	20	1,902	251
2018	366	249	117	38	18	20	1,739	246
2019	386	259	127	43	22	51	885	68
2020	383	257	126	21	8	13	1,339	248
2021	138	88	50	29	11	18	699	86
인 천 대 학 교	11	8	3	24	8	16	441	81
인 하 대 학 교	54	39	15	-	-	-		
인천가톨릭대학교	32	21	11	-	-	-	34	2
경 인 교 육 대 학 교	41	20	21	5	3	2	224	3

• 2021년부터 교육통계와 맞춰 대학 캠퍼스 제외  
자료 : 각 대학교

## Graduate Schools (Cont'd)

Unit : number, person

입학자현황 Admission of freshmen				
석사과정 MD		박사과정 DD		
지원자 Applicants	입학자 Entrants	지원자 Applicants	입학자 Entrants	
4,222	2,400	653	479	2015
3,947	2,434	597	441	2016
4,117	2,404	437	322	2018
3,583	1,998	541	407	2019
3,583	1,887	576	398	2020
4,171	2,427	625	417	2021
725	522	171	105	Incheon National University
2,627	1,325	420	294	Inha University
33	30	-	-	Incheon catholic university
786	550	34	18	Gyeongin National University of Education

Source : Each University

## 13. 기타학교

단위 : 개, 명, m²

	학교수	학급수	학생수 Students			교원수 Faculty members			사무직원수 Clerical staffs		
	Schools	Depart- ments		남	여		남	여		남	여
			Male	Female		Male	Female		Male	Female	
2016	12	260	1,477	925	552	459	148	311	66	27	39
2017	13	276	1,540	969	571	490	156	334	67	28	39
2018	14	307	1,662	1,034	628	544	172	372	73	32	41
2019	14	321	1,707	1,068	639	581	173	408	70	32	38
2020	15	338	1,806	1,150	656	629	187	442	69	30	39
2021	15	357	1,920	1,236	684	672	192	480	70	27	43
특 수 학 교	10	319	1,760	1,167	593	584	167	417	56	21	35
( 미 추 홀 구 )	1	46	283	200	83	91	22	69	5	1	4
( 연 수 구 )	1	43	237	179	58	74	9	65	7	2	5
( 남 동 구 )	2	69	409	272	137	131	24	107	9	1	8
( 부 평 구 )	4	82	407	234	173	146	73	73	27	15	12
( 계 양 구 )	1	35	194	126	68	62	17	45	4	-	4
( 서 구 )	1	44	230	156	74	80	22	58	4	2	2
고등기술학교 ( 미 추 홀 구 )	1	3	120	46	74	2	-	2	-	-	-
기 타	4	35	40	23	17	86	25	61	14	6	8
( 동 구 )	1	11	-	-	-	30	8	22	4	1	3
( 연 수 구 )	1	3	40	23	17	7	3	4	1	-	1
( 남 동 구 )	2	21	-	-	-	49	14	35	9	5	4

- 각종학교: 각종학교, 방송통신중학교
  - 고등기술학교, 고등공민학교, 방송통신고등학교, 산업체특별학교, 특수학교, 기타
  - 교지면적은 교사대지와 체육장의 합계
  - 기타 학교는 2.유치원~13대학원 이외의「교육통계연보」의 모든 학교로 시도 내에 있는 학교만 수록
  - 학교의 배열은 중등교육(중·고교과정), 고등교육(대학이상과정) 순으로 배열
- 자료 : 인천광역시 교육청

## Other Schools

Unit : number, person, m<sup>2</sup>

졸업후상황 The situation after graduating		입학자	교지면적	건물면적	교실수	
	진학자 Advancement into higher schooling	Entrants	Area of school sites	Area of school buildings	Classrooms	
547	11	556	96,448	74,721	357	2016
600	16	593	105,701	86,295	402	2017
577	13	658	115,701	101,498	462	2018
559	13	594	115,701	101,498	464	2019
620	11	703	128,964	117,543	508	2020
<b>622</b>	<b>16</b>	<b>679</b>	<b>123,567</b>	<b>117,941</b>	<b>509</b>	<b>2021</b>
<b>488</b>	<b>2</b>	<b>550</b>	<b>90,807</b>	<b>93,964</b>	<b>425</b>	<b>Special School</b>
82	-	81	10,000	15,078	60	(Michuhol-Gu)
67	-	69	11,000	8,123	45	(Yeonsu-gu)
120	-	148	24,799	24,749	107	(Namdong-gu)
118	2	121	20,008	19,472	105	(Bupyeong-gu)
54	-	51	13,000	10,497	48	(Gyeyang-gu)
47	-	80	12,000	16,045	60	(Seo-gu)
<b>119</b>	<b>-</b>	<b>120</b>	<b>693</b>	<b>972</b>	<b>11</b>	<b>Trade High School</b>
<b>15</b>	<b>14</b>	<b>9</b>	<b>32,067</b>	<b>23,005</b>	<b>73</b>	<b>Others</b>
-	-	-	11,536	7,807	30	(Dong-gu)
15	14	9	7,366	2,064	3	(Yeonsu-gu)
-	-	-	13,165	13,134	40	(Namdong-gu)

Source : Incheon Metropolitan Office of Education

## 14. 적령아동 취학(입학상황)

단위 : 명, %

		취학대상자								
		계 Total		적령아동 Children of schooling age			유예 및 과령아 Children over schooling age			
		남 Male	여 Female		남 Male	여 Female		남 Male	여 Female	
2016		26,541	13,678	12,863	26,083	13,437	12,646	341	199	142
2017		27,792	14,313	13,479	27,272	14,038	13,234	434	235	199
2018		28,462	14,686	13,776	27,790	14,323	13,467	595	323	272
2019		28,704	14,692	14,012	28,099	14,380	13,719	564	296	268
2020		26,137	13,301	12,836	25,576	13,026	12,550	528	261	267
2021		25,909	13,285	12,624	25,376	13,013	12,363	500	256	244
중	구	1,486	733	753	1,460	719	741	25	14	11
동	구	600	332	268	578	320	258	22	12	10
미 추	홀 구	2,846	1,428	1,418	2,771	1,390	1,381	73	38	35
연 수	구	4,538	2,348	2,190	4,423	2,292	2,131	111	55	56
남 동	구	4,624	2,381	2,243	4,546	2,337	2,209	72	41	31
부 평	구	3,768	1,932	1,836	3,724	1,905	1,819	36	22	14
계 양	구	2,257	1,153	1,104	2,187	1,109	1,078	68	43	25
서	구	5,341	2,751	2,590	5,248	2,717	2,531	86	29	57
강 화	군	371	190	181	362	188	174	7	2	5
웅 진	군	78	37	41	77	36	41	-	-	-

자료 : 인천광역시 교육청

## Admission of Freshmen

Unit : person, %

Children			취학자 Enrollments						
조기입학 신청자 Applicant for earlier entrants			계 Total			적령아동 Children of schooling age			
	남 Male	여 Female		남 Male	여 Female		남 Male	여 Female	
117	42	75	25,952	13,349	12,603	25,588	13,175	12,413	2016
86	40	46	27,026	13,906	13,120	26,767	13,770	12,997	2017
77	40	37	27,361	14,104	13,257	27,093	13,967	13,126	2018
41	16	25	27,541	14,087	13,454	27,309	13,962	13,347	2019
33	14	19	24,835	12,655	12,180	24,626	12,547	12,079	2020
33	16	17	24,845	12,665	12,180	24,626	12,547	12,079	2021
1	-	1	1,388	712	676	1,379	707	672	Jung-gu
-	-	-	541	287	254	539	287	252	Dong-gu
2	-	2	2,828	1,463	1,365	2,790	1,437	1,353	Michuhol-Gu
4	1	3	3,950	2,010	1,940	3,904	1,987	1,917	Yeonsu-gu
6	3	3	4,652	2,333	2,319	4,618	2,316	2,302	Namdong-gu
8	5	3	3,632	1,836	1,796	3,575	1,808	1,767	bupyeong-gu
2	1	1	2,091	1,092	999	2,083	1,088	995	Gyeyang-gu
7	5	2	5,334	2,714	2,620	5,314	2,703	2,611	Seo-gu
2	-	2	332	165	167	328	162	166	Ganghwa-gun
1	1	-	97	53	44	96	52	44	Ongjin-gun

Source : Incheon Metropolitan Office of Education



## 14. 적령아동 취학(입학상황) (계속)

단위 : 명, %

		유예 및 과령아 Children over schooling age			조기입학 신청자 Applicant for earlier entrants		
			남 Male	여 Female		남 Male	여 Female
2016		145	79	66	113	40	73
2017		77	48	29	85	40	45
2018		88	49	39	74	37	37
2019		41	28	13	41	16	25
2020		43	23	20	28	12	16
2021		43	23	20	28	12	16
중	구	4	2	2	4	3	1
동	구	-	-	-	1	-	1
미 추	홀 구	4	4	-	2	-	2
연 수	구	7	2	5	5	2	3
남 동	구	6	3	3	4	-	4
부 평	구	13	6	7	3	1	2
계 양	구	1	-	1	3	2	1
서	구	7	5	2	3	2	1
강 화	군	1	1	-	2	1	1
웅 진	군	-	-	-	1	1	-

자료 : 인천광역시 교육청

## Admission of Freshmen (Cont'd)

Unit : person, %

Enrollments			취학률	
기타 others			Percentage of enrollment	
	남 Male	여 Female		
106	55	51	98.3	2016
97	48	49	97.2	2017
106	51	55	96.1	2018
150	81	69	95.9	2019
138	73	65	95.0	2020
148	83	65	95.9	2021
1	-	1	93.4	Jung-gu
1	-	1	90.2	Dong-gu
32	22	10	99.4	Michuhol-Gu
34	19	15	87.0	Yeonsu-gu
24	14	10	100.6	Namdong-gu
41	21	20	96.4	bupyeong-gu
4	2	2	92.6	Gyeyang-gu
10	4	6	99.9	Seo-gu
1	1	-	89.5	Ganghwa-gun
-	-	-	124.4	Ongjin-gun

Source : Incheon Metropolitan Office of Education

## 15. 사설학원

단위 : 명, 개

			사설학원						
			학원수						
			합 계	학교교과 교습학원 School curriculum education and training institute					
	소계	입시검정 및 보습 Entrance Exam Cer- tification & Supple- mentary Courses	국제화  Inter- national practical affairs	예 능	특수교육	종합	기타		
	Total	Sub- total		Arts	Special education	Compre- hensive	Others		
2016	3,395	3,094	1,612	224	948	1	163	146	
2017	3,585	3,277	1,770	207	962	1	177	160	
2018	3,702	3,390	1,871	203	972	1	178	165	
2019	3,747	3,447	1,928	198	968	-	189	164	
2020	3,904	3,585	2,019	209	986	-	188	183	
2021	3,897	3,581	2,069	210	962	-	175	165	
중 구	152	139	71	10	44	-	7	7	
동 구	40	39	25	-	10	-	2	2	
미 추 홀 구	371	321	184	14	99	-	12	12	
연 수 구	720	698	397	65	172	-	32	32	
남 동 구	744	670	398	40	169	-	28	35	
부 평 구	649	553	321	18	160	-	29	25	
계 양 구	365	341	206	11	89	-	21	14	
서 구	804	770	441	50	203	-	38	38	
강 화 군	48	46	26	2	13	-	5	-	
응 진 군	4	4	-	-	3	-	1	-	

종합(Synthesis)가 추가되고, 열람좌석수(Seats)가 제외됨  
독서실(Reading Room) 장표가 제외됨  
자료 : 인천광역시교육청

## Private Institutes

Unit : number, person

Private Institute								
Number of Institutions						일시수용 능력인원	교수학습공간	
평생직업 교육학원 Lifelong vocational education and training institutes								
소계	직업기술	국제화	인문사회	기예	종합			
Sub-tota	Occupational skills	Inter-national practical affairs	Liberal arts & social sciences	Arts	Comprehensive	T.O	Classrooms	
301	149	19	18	73	42	254,783	27,248	2016
308	157	20	19	70	42	316,473	20,488	2017
312	159	18	20	75	40	403,661	16,068	2018
300	150	15	20	76	39	1,549,932	17,932	2019
319	172	14	19	77	37	1,856,703	18,239	2020
316	167	15	17	80	37	1,356,850	26,365	2021
13	8	1	-	2	2	11,186	1,000	Jung-gu
1	1	-	-	-	-	3,689	289	Dong-gu
50	28	5	4	7	6	30,239	2,348	Michuhol-Gu
22	8	2	-	10	2	242,148	5,053	Yeonsu-gu
74	42	2	-	25	5	194,512	5,005	Namdong-gu
96	47	5	11	21	12	56,565	4,380	bupyeong-gu
24	15	-	-	6	3	263,292	2,569	Gyeyang-gu
34	17	-	1	9	7	550,740	5,396	Seo-gu
2	1	-	1	-	-	4,052	296	Ganghwa-gun
-	-	-	-	-	-	427	29	Ongjin-gun

Source : Incheon Metropolitan Office of Education

## 16. 공공도서관

단위 : 개, 명, 권, 천원

	도서관수 Number of libraries	좌석수 Seats	자료수 Library collections			도서관 방문자수 Library visitors
			도서 Books	비도서 Non-books	연속 간행물 (종) Periodicals	
2015	52	19,315	3,936,317	260,473	4,602	13,772,552
2016	54	19,611	4,158,249	281,064	3,435	14,206,438
2017	48	18,208	4,244,461	509,432	4,323	14,265,311
2018	50	20,404	4,509,988	429,376	3,702	14,159,940
2019	53	18,760	4,815,052	831,485	3,725	16,201,164
<b>2020</b>	<b>61</b>	<b>21,673</b>	<b>5,087,739</b>	<b>374,677</b>	<b>3,555</b>	<b>4,832,370</b>
시 . 도 도서관	9	3,889	1,023,187	93,918	958	895,711
교육청 도서관	9	10,499	2,107,187	194,373	857	1,514,432
중 구	1	28	38,226	1,538	32	15,262
동 구	1	465	77,462	4,213	67	95,707
미 추 হল 구	9	681	213,827	2,309	62	199,418
연 수 구	7	1,710	396,311	35,382	529	931,346
남 동 구	4	470	260,072	10,765	227	152,762
부 평 구	6	862	278,921	7,861	370	304,890
계 양 구	4	935	182,187	-	85	206,240
서 구	5	1,405	336,086	20,679	305	474,594
강 화 군	2	445	91,181	3,169	60	38,627
응 진 군	4	284	83,092	470	3	3,381

주 : 1) 인건비, 자료구입비, 기타운영비 합계 Sum of labor cost, data purchase cost, and other operating cost.

자료 : 도서관정책과

## Public Libraries

Unit : number, person, volume, thousand won

자료실 이용자수  Users of library collections	연간대출 책수  Books checked out in current year	직원수 Staffs			예산 <sup>1)</sup>  Budget	
			남 Male	여 Female		
10,397,702	5,495,614	666	194	471	43,960,376	2015
11,030,416	5,394,690	729	207	522	45,299,513	2016
11,157,932	5,132,139	449	113	336	47,720,075	2017
10,879,587	5,329,443	588	179	409	41,038,899	2018
11,430,979	5,660,545	634	194	440	62,324,733	2019
<b>4,158,170</b>	<b>4,054,614</b>	<b>665</b>	<b>187</b>	<b>468</b>	<b>42,656,274</b>	<b>2020</b>
783,871	798,042	122	39	83	14,794,616	City.Province library
1,070,477	1,242,477	286	80	206	12,629,641	Education office library
9,444	8,223	4	1	3	305,014	Jung-gu
89,261	26,579	10	5	5	956,193	Dong-gu
199,418	206,205	35	4	31	1,125,440	Michuhol-Gu
884,959	731,949	59	11	28	3,290,087	Yeonsu-gu
121,321	289,810	15	3	12	1,242,023	Namdong-gu
420,357	281,871	49	14	35	4,141,851	bupyeong-gu
143,947	104,533	32	15	17	1,855,913	Gyeyang-gu
401,455	323,845	46	11	35	1,509,263	Seo-gu
32,109	38,123	-	3	7	550,886	Ganghwa-gun
1,551	2,957	7	1	6	255,347	Ongjin-gun

Source : Library Policy Division

## 17. 문화재

단위 : 개

	총 계  Total	지정문화재							
		국가지정문화재 State-designated heritage							
		국 보 National treasure	보 물 Treasure	사 적 Historic site	명 승 Scenic site	천연기념물 Natural monu- ment	국가무형 문화재 National Intangible cultural heritage	국가민속 문화재 National Folklore cultural heritage	
2015	264	68	1	28	19	-	14	6	-
2016	263	68	1	28	19	-	14	6	-
2017	264	68	1	28	19	-	14	6	-
2018	265	69	1	29	18	1	14	6	-
2019	266	68	1	29	18	1	13	6	-
2020	268	69	1	29	20	1	13	6	-
중 구	28	2	-	-	2	-	-	-	-
동 구	9	1	-	-	-	-	-	1	-
미 추 홀 구	21	2	-	1	-	-	-	2	-
연 수 구	43	15	1	14	-	-	-	-	-
남 동 구	12	1	-	-	-	-	-	1	-
부 평 구	5	3	-	2	-	-	-	1	-
계 양 구	10	1	-	-	1	-	-	-	-
서 구	17	2	-	-	1	-	1	-	-
강 화 군	115	34	-	12	16	-	5	1	-
웅 진 군	8	8	-	-	-	1	7	-	-

주) 문화재보호법 개정('18.12.24 공포, '19.12.25. 시행)을 통해 시도등록문화재 도입  
자료 : 문화유산과

## Cultural Heritage

Unit : each

Designated Cultural Heritage					등록문화재 Registered cultural heritage			
시도지정문화재 City·Province-designated heritage					문화재 자료  Cultural heritage material	국가등록문화재  Stateregistered cultural heritage	시도등록 문화재  City·Pro- incereg- istered cultural her- itage	
	시도유형 문화재  Tangible cultural heritage	시도무형 문화재  Intangible cultural heritage	시도 기념물  Monu- ment	시도민속 문화재  Folklore cultural heritage				
164	69	28	65	2	25	7	-	2015
163	68	28	65	2	25	7	-	2016
163	68	28	65	2	25	8	-	2017
163	68	28	65	2	25	8	-	2018
164	69	29	64	2	26	8	-	2019
164	69	29	64	2	26	9	-	2020
17	10	3	3	1	3	6	-	Jung-gu
6	3	2	1	-	2	-	-	Dong-gu
17	7	8	2	-	-	2	-	Michuhol-Gu
23	18	2	3	-	5	-	-	Yeonsu-gu
10	1	3	6	-	1	-	-	Namdong-gu
2	-	2	-	-	-	-	-	Bupyeong-gu
7	2	1	4	-	2	-	-	Gyeyang-gu
14	2	3	9	-	1	-	-	Seo-gu
68	26	5	36	1	12	1	-	Ganghwa-gun
-	-	-	-	-	-	-	-	Ongjin-gun

Source : Department of Cultural Heritage Division



## 18. 체육시설

## 가. 공공체육시설

단위 : 개소

	합계 Total	육 상 경기장 Track and field stadium	축구장 Football field	하키장 Hockey pitch	야구장 baseball field	사이클 경기장 Velo- drome	테니스장 Tennis court	씨름장 Ssireum ring	간이운동장 (동네체육 시설) Play- ground	체육관 Gym		
										구기체육관 Ball game	투기체육관 Physical match	생활체육관 Daily sports
2015	948	4	28	2	6	1	32	1	817	5	3	17
2016	969	4	27	2	6	1	30	1	840	5	3	19
2017	947	4	27	2	6	1	34	1	812	4	3	24
2018	1,053	4	28	2	6	1	34	1	911	4	3	25
2019	1,056	4	30	2	6	1	35	1	909	4	3	27
<b>2020</b>	<b>1,091</b>	<b>4</b>	<b>30</b>	<b>2</b>	<b>8</b>	<b>1</b>	<b>35</b>	<b>1</b>	<b>913</b>	<b>4</b>	<b>3</b>	<b>30</b>
중 구	118	-	5	-	-	-	1	-	105	1	-	2
동 구	49	-	1	-	-	-	1	-	43	1	-	-
미추홀구	163	2	-	1	1	-	...	-	153	-	-	2
연수구	71	-	3	1	4	-	1	-	50	-	1	4
남동구	142	-	5	-	1	-	8	-	111	-	1	7
부평구	114	-	3	-	-	-	4	-	99	1	-	2
계양구	79	-	1	-	1	1	1	-	65	1	-	5
서 구	158	2	2	-	-	-	3	-	137	-	-	4
강화군	141	-	3	-	1	-	7	1	123	-	1	2
옹진군	56	-	7	-	-	-	9	-	27	-	-	2

자료 : 체육진흥과

## Sports Facilities

## Public Sports Facilities

Unit : number

수영장	롤러 스케이팅장	사격장	국궁장	양궁장	승마장	골 프 연습장	조 정 카누장	요트장	빙상장	기 타 체육시설	
Swimming Pools	Roller- skating rink	Shooting Range	Traditional archery field	Western- style archery field	Equestrian field	Golf practice range	Rowing and canoeing facility	Marina	Ice rink	Etc sports facility	
17	...	...	7	2	3	2	-	-	...	-	2015
17	...	...	7	2	-	4	-	-	...	1	2016
19	...	...	7	2	-	4	-	-	...	1	2017
20	...	...	7	2	-	4	-	-	...	1	2018
20	...	...	7	2	-	4	-	-	...	1	2019
22	5	1	7	2	-	4	-	-	1	18	2020
2	-	-	-	-	-	1	-	-	-	1	Jung-gu
1	1	-	-	-	-	-	-	-	-	1	Dong-gu
2	-	-	1	1	-	-	-	-	-	-	Michuhol-Gu
2	1	1	1	-	-	-	-	-	1	1	Yeonsu-gu
4	-	-	2	-	-	1	-	-	-	2	Namdong-gu
4	-	-	-	-	-	-	-	-	-	1	Bupyeong-gu
1	-	-	2	1	-	-	-	-	-	-	Gyeyang-gu
4	3	-	1	-	-	-	-	-	-	2	Seo-gu
2	-	-	-	-	-	-	-	-	-	1	Ganghwa- gun
-	-	-	-	-	-	2	-	-	-	9	Ongjin-gun

Source : Sports Promotion Division

## 나. 신고·등록 체육시설업

단위 : 개소

	합계	신고체육시설								
		요트장	조정장	카누장	빙상장	승마장	종합 체육시설	수영장	체육도장	골프연습장
	Total	Yachting facility	Rowing facility	Canoeing facility	Ice rink	Equestrian field	Sports complex	Swimming pool	Exercise facility	Golf prac- tice range
2015	3,222	-	-	-	1	3	5	18	828	456
2016	3,487	-	-	-	1	3	5	22	924	427
2017	3,291	-	-	-	1	4	5	25	902	418
2018	3,236	-	-	-	1	4	7	30	852	447
2019	3,233	-	-	-	1	4	7	30	852	447
<b>2020</b>	<b>3,153</b>	<b>-</b>	<b>-</b>	<b>-</b>	<b>1</b>	<b>4</b>	<b>7</b>	<b>33</b>	<b>852</b>	<b>381</b>
중 구	133	-	-	-	-	-	-	4	26	19
동 구	41	-	-	-	-	-	-	-	18	2
미추홀구	552	-	-	-	-	-	-	1	116	37
연수구	320	-	-	-	1	-	3	8	86	59
남동구	629	-	-	-	-	3	2	4	177	51
부평구	430	-	-	-	-	-	-	2	127	46
계양구	319	-	-	-	-	-	-	3	96	46
서구	644	-	-	-	-	1	1	7	191	107
강화군	62	-	-	-	-	-	1	4	14	5
옹진군	23	-	-	-	-	-	-	-	1	9

자료 : 체육진흥과

## Reported·Registered Sports Facilities

Unit : number

Reported sports facilities					등록체육시설 Registered sports facilitiesfacilities			
체력단련장 Physical training center	당구장 Billiard room	썰매장 Sledding facility	무도장 Ball room	무도학원 Ballroom institutes				
17	...	...	7	2	-	...	-	2015
17	...	...	7	2	-	...	1	2016
19	...	...	7	2	-	...	1	2017
20	...	...	7	2	-	...	1	2018
20	...	...	7	2	-	...	1	2019
<b>22</b>	<b>5</b>	<b>1</b>	<b>7</b>	<b>2</b>	<b>-</b>	<b>1</b>	<b>18</b>	<b>2020</b>
2	-	-	-	-	-	-	1	Jung-gu
1	1	-	-	-	-	-	1	Dong-gu
2	-	-	1	1	-	-	...	Michuhol-Gu
2	1	1	1	-	-	1	1	Yeonsu-gu
4	-	-	2	-	-	-	2	Namdong-gu
4	-	-	-	-	-	-	1	Bupyeong-gu
1	-	-	2	1	-	-	...	Gyeyang-gu
4	3	-	1	-	-	-	2	Seo-gu
2	-	-	-	-	-	-	1	Ganghwa-gun
-	-	-	-	-	-	-	9	Ongjin-gun

Source : Sports Promotion Division

## 19. 청소년 수련시설

단위 : 개소, m<sup>2</sup>

	합 계 Total		수련관 Training institution		문화의 집 Cultural house		수련원 Training center	
	개 소 Places	면 적 1) Area	개 소 Places	면 적 Area	개 소 Places	면 적 Area	개 소 Places	면 적 Area
2015	23	96,093	8	39,357	5	4,685	5	24,962
2016	29	96,738	8	39,357	5	5,362	5	24,962
2017	29	97,887	8	39,357	5	5,362	5	24,962
2018	28	105,231	8	39,045	6	7,491	5	26,127
2019	28	599,680	8	39,045	6	7,491	5	26,127
2020	23	103,345	8	39,045	6	11,523	4	23,152
중 구	-	-	-	-	-	-	-	-
동 구	1	5,195	1	5,195	-	-	-	-
미추홀구	1	3,808	1	3,808	-	-	-	-
연수구	2	2,819	1	1,752	1	1,067	-	-
남동구	2	12,023	1	10,701	1	1,322	-	-
부평구	1	4,987	1	4,987	-	-	-	-
계양구	1	3,760	1	3,760	-	-	-	-
서구	4	12,934	1	5,506	3	7,428	-	-
강화군	9	53,406	1	3,336	1	1,706	4	23,152
옹진군	2	4,413	-	-	-	-	-	-

주 : 1) 건물연면적 Note : 1) Total floor space of the buildings  
 자료 : 아동청소년과

## Youth Facilities

Unit : number, m<sup>2</sup>

야영장 Camp site		유스호스텔 Youth hostel		특화시설 Specialized facilities		
개 소 Places	면 적 Area	개 소 Places	면 적 Area	개 소 Places	면 적 Area	
5	3,205	4	27,924	-	-	2015
7	4,121	4	22,936	-	-	2016
6	3,569	5	24,637	-	-	2017
4	2,943	5	29,625	-	-	2018
4	2,943	5	29,625	-	-	2019
-	-	5	29,625	-	-	2020
-	-	-	-	-	-	Jung-gu
-	-	-	-	-	-	Dong-gu
-	-	-	-	-	-	Michuhol-gu
-	-	-	-	-	-	Yeonsu-gu
-	-	-	-	-	-	Namdong-gu
-	-	-	-	-	-	Bupyeong-gu
-	-	-	-	-	-	Gyeyang-gu
-	-	-	-	-	-	Seo-gu
-	-	3	25,212	-	-	Ganghwa-gun
-	-	2	4,413	-	-	Ongjin-gun

Source : Youth &amp; Senior Citizens Division

## 20. 언론매체

단위 : 개

	방송사				
	Broadcasting				
	계	지상파방송	케이블TV	라디오	기타
	Total	Terrestrial TV	CableTV	Radio	Others
2015	2	-	-	2	-
2016	2	-	-	2	-
2017	2	-	-	2	-
2018	2	-	-	2	-
2019	2	-	-	2	-
2020	2	-	-	2	-

자료 : 대변인실

## The Press and Media

Unit : number

신문사				
Newspapers				
계	일간	주간	인터넷신문	
Total	Daily	Weekly	Internet	
420	9	157	254	2015
407	8	155	244	2016
379	9	141	229	2017
420	10	145	265	2018
482	10	152	320	2019
505	11	157	337	2020

Source : Office of Spokesperson



# 제61회 인천통계연보

2021



INCHEON STATISTICAL YEARBOOK



# 재 정

Public Finance



## 1. 국세징수

단위 : 백만원

	합 계	내국세				
				직접세		
				소득세	법인세	상속세
	Total			Income	Corporation	Inheritance Tax
2015	5,016,732	4,123,931	3,468,719	1,982,721	1,490,218	41,285
2016	6,315,628	5,120,963	3,999,786	2,326,210	1,647,700	41,953
2017	6,864,274	6,864,274	4,471,230	2,674,476	1,753,604	48,669
2018	7,112,761	5,815,075	4,886,751	2,951,595	1,897,047	45,001
2019	6,681,638	5,464,938	4,569,471	2,946,698	1,794,789	54,775
<b>2020</b>	<b>6,230,870</b>	<b>5,053,218</b>	<b>3,699,087</b>	<b>2,594,542</b>	<b>1,250,881</b>	<b>59,709</b>
인 천 세 무 서	995,077	968,314	824,252	650,531	225,964	14,103
북인천세무서	1,129,168	1,105,213	757,690	598,295	208,812	18,979
서인천세무서	2,319,474	1,224,353	814,704	559,961	275,808	14,196
남인천세무서	1,787,151	1,755,338	1,302,441	785,755	540,297	12,431

	내국세						
	간접세 Indirect taxes					인지세	과년도수입 Revenues from previous year
	부가가치세 Value added	개별소비세 Selective Excise	주세 Liquor	증권거래세 Securities exchange			
2015	492,146	271,981	206,025	11,120	3,020	2,397	160,669
2016	884,306	652,355	218,477	9,149	4,325	2,456	234,415
2017	775,869	501,924	261,891	6,727	5,327	2,289	258,129
2018	833,995	617,871	208,776	4,425	2,923	1,720	92,609
2019	895,467	716,202	169,038	3,588	6,639	562	271,758
<b>2020</b>	<b>1,146,723</b>	<b>1,018,495</b>	<b>123,274</b>	<b>2,010</b>	<b>2,944</b>	<b>-190</b>	<b>207,598</b>
인 천 세 무 서	100,771	87,633	12,830	34	274	-130	43,421
북인천세무서	291,768	273,886	15,576	1,949	357	-70	55,825
서인천세무서	354,976	271,383	83,096	-	497	-14	54,687
남인천세무서	399,208	385,593	11,772	27	1,816	24	53,665

자료 : 국세청(국세통계연보)

## Collection of National Taxes

Unit : million won

Internal taxes					
Direct taxes					
자산재평가세 Revaluation	근로장려금 Earned Income Tax Credit	자녀장려금 Child Tax Credit	증여세 gift	부당이득세 Excess profits	
-	-65,413	-42,851	62,759	-	2015
-	-65,072	-37,400	86,395	-	2016
-	-73,662	-36,280	104,423	-	2017
-	-80,254	-31,160	104,522	-	2018
-	-292,578	-47,392	113,179	-	2019
-	<b>-252,713</b>	<b>-38,838</b>	<b>85,506</b>	-	<b>2020</b>
-	-73,657	-10,199	17,510	-	Incheon Tax Office
-	-80,185	-11,952	23,741	-	Bukincheon Tax Office
-	-44,697	-8,300	17,736	-	Seoincheon Taxation Office
-	-54,174	-8,387	26,519	-	Namincheon Tax Office

교통 에너지세 환경세 Transportation	방위세 Defense tax	교육세 Education tax	농어촌특별세 Special tax for rural development	종합부동산세 Comprehensive real estate holding tax	
671,035	45	147,207	28,227	46,287	2015
936,659	8	185,618	28,846	43,534	2016
1,065,110	14	215,496	30,244	45,893	2017
1,013,949	10	191,952	39,798	51,977	2018
912,384	8	166,991	51,368	85,949	2019
<b>919,032</b>	<b>8</b>	<b>162,668</b>	<b>33,044</b>	<b>62,900</b>	<b>2020</b>
-1,423	-	4,654	6,546	16,986	Incheon Tax Office
-142	-	5,252	6,522	12,323	Bukincheon Tax Office
920,639	-	150,760	8,180	15,542	Seoincheon Taxation Office
-42	8	2,002	11,796	18,049	Namincheon Tax Office

Source : National Tax Service

## 2. 지방세 부담

단위 : 천원, 명, 세대

	지방세 <sup>1)</sup> Local taxes	인구 (외국인제외) Population (excluding foreigners)	1인당 부담액 (원) Tax burden per capita(won)
2015	3,727,716,891	2,925,815	1,274,078
2016	4,028,660,896	2,943,069	1,368,864
2017	4,427,781,851	2,948,542	1,501,685
2018	4,465,820,714	2,954,642	1,511,459
2019	4,809,476,306	2,957,026	1,626,457
<b>2020</b>	<b>5,187,705,404</b>	<b>2,942,828</b>	<b>1,762.830</b>
본 청	1,012,431,839	...	...
중 구	425,670,902	139,729	3,046.403
동 구	60,383,473	62,542	965.487
미 추 홀 구	395,873,289	404,343	979.053
연 수 구	827,835,702	387,450	2,136.626
남 동 구	694,576,736	525,354	1,322.112
부 평 구	497,859,900	494,962	1,005.855
계 양 구	295,964,868	296,750	997.354
서 구	830,034,398	542,040	1,531.316
강 화 군	100,494,086	69,203	1,452.164
웅 진 군	46,580,211	20,455	2,277.204

주 : 1) 자치구세 포함(징수금액) Including autonomous district tax  
 자료 : 지방세정책담당관

## Household Local Tax

Unit : thousand won, person, household

세대(외국인제외) Households (Exclude foreign household)	세대당부담액(원) Tax burden per household(won)	
1,154,004	3,230,246	2015
1,171,399	3,439,188	2016
1,188,917	3,724,214	2017
1,213,201	3,681,023	2018
1,238,641	3,882,865	2019
<b>1,267,956</b>	<b>4,091,392</b>	<b>2020</b>
...	...	City
68,379	6,225,170	Jung-gu
28,777	2,098,324	Dong-gu
188,277	2,102,611	Michuhol-gu
152,266	5,436,773	Yeonsu-gu
225,394	3,081,611	Namdong-gu
211,305	2,356,120	Bupyeong-gu
124,421	2,378,737	Gyeyang-gu
223,229	3,718,309	Seo-gu
33,915	2,963,116	Ganghwa-gun
11,993	3,883,950	Ongjin-gun

Source : Local Tax Policy Officer Division

## 3. 지방세 징수

단위 : 백만원

	합 계 Total	광역시세 Metropolitan City Tax	군 · 구세 District · County taxes	보통세		
				광역시세		
				취득세 Acquisition	등록 면허세 Registration and License	레저세 Leisure
2018	4,465,821	3,617,518	848,303	1,524,462		21,462
2019	4,809,476	3,867,140	942,336	1,621,505	3,702	20,480
2020	5,187,705	4,201,745	985,960	1,848,007	4,777	3,422
본 청	1,012,432	1,012,432	-	-	-	-
중 구	425,671	289,511	136,160	130,989	-	1,392
동 구	60,383	39,023	21,360	16,364	-	-
미 추 홀 구	395,873	313,904	81,969	197,236	-	617
연 수 구	827,836	668,634	159,202	408,090	-	920
남 동 구	694,577	555,215	139,362	303,902	-	-
부 평 구	497,860	394,227	103,633	225,988	-	493
계 양 구	295,965	237,334	58,631	155,007	-	-
서 구	830,034	609,182	220,852	357,925	-	-
강 화 군	100,494	56,927	43,567	42,845	3,964	-
웅 진 군	46,580	25,356	21,224	9,661	813	-

	보통세							
	구 세 District Tax					군 세		
	등록 면허세 Registration and License	재산세 Property	주민세(재산분) Resident (Pro Rata Property)	주민세(종업원분) Resident (Pro Rata Employee)	지방 소비세 Local Consumption	주민세 Resident	재산세 Property	자동차세 Auto mobile
2018	89,890	632,804	9,621	64,939	...	1,720	18,772	11,221
2019	97,178	689,027	13,973	69,453	...	1,837	19,663	15,086
2020	106,757	723,677	10,201	68,018	18,610	1,907	20,866	13,744
본 청	-	-	-	-	-	-	-	-
중 구	9,633	124,742	1,871	15,325	1,169	-	-	-
동 구	1,904	13,814	417	2,918	2,071	-	-	-
미 추 홀 구	10,786	62,599	706	3,678	2,587	-	-	-
연 수 구	21,793	122,607	1,296	11,489	1,708	-	-	-
남 동 구	16,846	104,597	1,957	11,371	2,520	-	-	-
부 평 구	11,491	76,834	1,081	9,356	2,878	-	-	-
계 양 구	9,309	42,783	477	2,298	2,221	-	-	-
서 구	24,995	175,701	2,396	11,583	3,456	-	-	-
강 화 군	-	-	-	-	-	973	13,029	11,346
웅 진 군	-	-	-	-	-	934	7,837	2,398

자료 : 지방세정책담당

## Collection of Local Taxes

Unit : million won

Ordinary Tax					
Metropolitan City Taxes					
주민세 (균등분) Resident (Per Capita)	자동차세  Auto mobile	지방 소득세 Local Income	지방 소비세 Local Consumption	담배 소비세 Tobacco consumption	
18,681	484,995	624,116	305,809	190,215	2018
19,215	489,499	606,688	421,458	182,311	2019
19,751	479,532	624,391	495,589	195,171	2020
-	220,950	-	495,589	195,171	City
1,288	11,139	98,802	-	-	Jung-gu
643	4,255	11,980	-	-	Dong-gu
2,518	29,196	41,995	-	-	Michuhol-gu
2,389	42,983	136,545	-	-	Yeonsu-gu
4,053	58,062	125,827	-	-	Namdong-gu
3,007	44,609	71,143	-	-	Bupyeong-gu
1,834	27,085	27,939	-	-	Gyeyang-gu
4,019	41,253	110,160	-	-	Seo-gu
-	-	-	-	-	Ganghwa-gun
-	-	-	-	-	Ongjin-gun

Ordinary Tax			목 적 세 Objective Tax		과년도수입 Revenue form previous year		
County Tax			광역시세	Metropolitan City Tax	광역시세	구 · 군세	
담배 소비세 Tobacco Consumption	지방 소득세 Local Income	지방 소비세 Local Consumption	지역자원 시설세 Local Resource and Facility	지방 교육세 Local Education	Metropolitan City Tax	Gu·Gun Tax	
7,445	11,883	...	98,588	355,794	-10,509	8	2018
7,432	12,462	...	100,931	370,247	31,104	16,225	2019
<b>7,445</b>	<b>13,815</b>	<b>5,934</b>	<b>112,341</b>	<b>396,670</b>	<b>22,094</b>	<b>-5,014</b>	<b>2020</b>
-	-	-	-	85,856	14,866	-	City
-	-	-	20,646	34,018	-8,763	-16,580	Jung-gu
-	-	-	1,494	4,165	122	236	Dong-gu
-	-	-	7,281	29,629	5,432	1,613	Michuhol-gu
-	-	-	17,005	61,896	-1,194	309	Yeonsu-gu
-	-	-	15,210	46,248	1,913	2,071	Namdong-gu
-	-	-	8,887	35,875	4,225	1,993	Bupyeong-gu
-	-	-	4,531	19,001	1,937	1,543	Gyeyang-gu
-	-	-	24,991	66,855	3,979	2,721	Seo-gu
5,045	9,915	2,435	1,151	9,481	-514	824	Ganghwa-gun
2,400	3,900	3,499	11,145	3,646	91	256	Ongjin-gun

Source : Local Tax Policy Officer Division



## 4. 지방재정자립지표

### Financial Indicators of Local Government

단위 : %

Unit : %

	재정자립도 <sup>1)</sup> Financial independence ratio	재정자주도 <sup>2)</sup> Financial autonomy ratio	기준재정 수요충족도(재정력지수) <sup>3)</sup> Financial ability index	
2015	59.1	68.4	0.8	2015
2016	62.5	72.9	0.8	2016
2017	59.2	67.4	0.8	2017
2018	60.3	70.7	0.8	2018
2019	57.7	68.7	0.8	2019
2020	54.0	66.3	0.8	2020

주 : 1) 개편 후 기준.

1) Financial independence ratio = revenue from local sources (local tax + non-tax revenue) / general account \* 100

2) 재정자주도 = 자주자원(지방세+세외수입+지방교부세+조정교부금+재정보전금) / 일반회계 예산액 X 100

2) Financial autonomous ratio = revenue from autonomous sources (local tax + non-tax revenue + local shared tax + grants -in-aid + compensation) / general account \* 100

3) 기준재정수요충족도(재정력지수) = 기준재정수입액 / 기준재정수요액 X 100 ← 교부전기준

3) Financial ability index = base fiscal revenues / base fiscal needs \* 100 ← (based on balances before grants and shared taxes)

자료 : 행정안전부

Source : Ministry of the Interior and Safety



# 소득 및 지출

Income and Expendiure



## 1. 지역소득

단위: 10억원, 천원, %, %p

주요지표 Major indicators				2014	2015	2016	
지역내총생산 및 지출(명목) (전국대비 비중)				74.6 (4.8)	80.1 (4.8)	84.7 (4.9)	
경제성장률(실질가격)				4.8	1.8	2.6	
생산	농림어업			9.9	-7.8	-0.1	
	제조업			3.5	6.4	2.2	
	건설업			-7.3	-1.5	20.1	
	서비스업 ( 1 )			4.3	0.6	1.8	
지출	민간소비			2.9	2.1	3.2	
	정부소비			5.7	4.9	5.7	
	건설투자			-8.6	1.1	19.1	
	설비투자			19.0	-4.0	7.0	
	지식재산생산물투자			8.0	4.0	4.4	
생산구조(2)		농림어업			0.4	0.3	0.3
		제조업			27.1	27.5	27.2
		건설업			5.4	5.2	6.1
		서비스업 ( 1 )			60.7	60.6	60.2
지출구조(3)		민간소비			53.8	51.8	51.1
		정부소비			15.2	15.1	15.4
		건설투자			15.0	14.3	16.2
		설비투자			11.6	10.5	10.9
		지식재산생산물투자			5.3	5.2	5.2
지역총소득(명목) (전국대비 비중)				77.2 4.9	80.78 4.9	86.3 4.9	
(지역내총생산 대비 수준)				103.5	100.9	102.0	
소득구조(4)		비용자보수			48.2	49.5	49.1
		영업잉여 및 재산소득			21.5	19.9	20.7
		생산 및 수입세			9.9	10.2	10.4
가계소득(명목) <sup>(5)</sup> (명목증감률)				44.4	47.8	50.1	
(실질증감률)				5.8	7.8	4.6	
				4.3	6.7	3.8	
1인당 주요 지표 (7)	지역내총생산	금액			26,068	27,798	29,120
		상대수준			84.5	85.4	85.5
	민간소비	금액			14,019	14,386	14,873
		상대수준			91.3	91.2	91.4
	가계소득 <sup>(5)</sup>	금액			15,507	16,598	17,222
		상대수준			91.2	91.9	93.0

주 : 1) G.도매 및 소매업 +...+ S. 기타서비스업(하수폐기물처리, 원료재생 및 환경복원업 포함)

2) 총부가가치(기초가격, 명목)=100

3) 지역내총생산에 대한 지출(명목)=100

4) 지역총소득(명목)=100

5) 가계(민간비법인기업 포함) 및 가계에 봉사하는 비영리단체 총처분가능소득

자료: 「지역소득통계」 통계청 소득통계과, 「인천시 지역내총생산」

## Regional Income

Unit : billion won, thousand won, %, %p

2017	2018	2019	
88.5 (4.8)	88.7 (4.7)	90.0 (4.7)	Gross regional domestic product and expenditure(at current prices) (Composition to whole country)
4.3	0.7	1.8	Economic growth rate(at chained prices)
1.8	1.4	10.2	Agriculture, forestry and fishing
5.1	-1.4	-3.1	Manufacturing
4.7	-7.6	-0.6	Construction
3.5	4.6	4.4	Service
2.7	3.5	2.8	Private
6.4	5.5	8.6	Government
7.2	-10.3	2.3	Construction investment
-5.4	4.8	5.0	Facilities investment
7.0	4.8	-0.3	Intellectual property products
0.3	0.3	0.3	Agriculture, forestry and fishing
28.0	27.3	25.5	Manufacturing
6.4	6.2	6.3	Construction
60.5	62.9	64.5	Service
51.0	53.3	54.1	Private
16.0	17.2	18.7	Government
17.1	15.9	16.4	Construction investment
9.8	10.2	10.9	Facilities investment
5.5	5.8	5.8	Intellectual property products
90.6 4.9 102.3	92.2 4.8 103.9	96.8 5.0 107.5	Gross primary income(at current prices) (Composition to whole country)
49.3	52.2	49.7	Compensation of employees
20.0	17.5	17.0	Operating surplus and property income
10.9	10.4	9.8	Net tax on production and import
52.3	54.8	57.6	Household income (at current price)
4.4	4.9	5.1	(Rate of change, at current prices)
2.5	3.2		(Rate of change, at chained prices)
30,284 84.5	30,194 81.9	30,584 82.1	GRDP per capita
15,431 90.8	16,090 91.3	16,552 91.7	Private consumption per capita (KOSIS)
17,884 93.1	18,659 93.7	19,582 94.8	Gross disposable income of households and NPISHs (at current prices)

Note : 1) G. Wholesale and retail trade +···+ S. Other services (incl. sewage and wastewater treatment, material recovery, waste management)

2) Gross value added(at basic prices, current prices)

3) Expenditure to GRDP(at current prices)=100

4) Gross regional income(at current prices)=100

5) Gross disposable income of households (including private non-corporate enterprises) and NPISHs

Source : Statistics Korea, Metropolitan City and Province

## 2. 제도부문별 지역소득

단위 : 백만원

거래 및 균형항목 Transactions and balancing items	2017		2018		2019		
	합계 Total		합계 Total		비금융법인 Nonfinancial Corporations		금융법인
	사용 Disbursement	원천 Source	사용 Disbursement	원천 Source	사용 Disbursement	원천 Source	사용 Disbursement
피 용 자 보 수	-	44,702,325	-	48,071,717	-	-	-
영 업 잉 여	-	18,992,384	-	17,227,992	-	11,473,080	-
순 생 산 및 수 입 세	-	9,846,531	-	9,607,169	-	-	-
재 산 소 득	10,789,645	9,912,176	11,002,492	9,923,959	6,899,685	1,390,186	984,142
이 자 , 임 료	5,715,319	3,754,057	6,156,584	3,918,806	2,456,771	690,974	865,102
법 인 기 업 분 배 소 득	4,979,637	4,380,971	4,787,841	4,017,976	4,374,863	530,205	116,873
배 당 금	1,991,074	1,645,460	1,985,771	1,427,350	1,810,873	530,205	116,873
준 법 인 기 업 소 득 인 출	2,988,563	2,735,511	2,802,069	2,590,626	2,563,990	-	-
국외직접투자에 대한 재투자수익	94,689	83,290	58,068	76,087	68,051	85,909	2,168
기 타 투 자 소 득	-	1,693,859	-	1,911,090	-	83,098	-
순 본 원 소 득	72,663,770	72,663,770	73,828,345	73,828,345	5,963,581	5,963,581	262,498
총 본 원 소 득	90,610,757	90,610,757	92,172,983	92,172,983	19,773,739	19,773,739	562,801
소득, 부 등에 대한 경상세	5,967,605	5,667,829	5,912,260	6,222,793	2,600,107	-	43,146
사 회 부 담 금	9,987,120	6,947,757	10,557,964	7,380,686	-	310,672	-
고용주의 실제사회부담금	4,840,368	2,678,786	5,213,767	2,890,993	-	-	-
고용주의 의제사회부담금	1,135,856	861,189	1,150,810	907,580	-	310,672	-
가 계 의 사 회 부 담 금	4,010,896	3,407,782	4,193,388	3,582,113	-	-	-
사 회 수 혜 금	4,681,381	6,181,337	5,279,049	7,027,595	310,672	-	8,610
사 회 보 장 수 혜 금	1,644,153	1,644,153	1,901,390	1,901,390	-	-	-
기 타 사 회 보 험 수 혜 금	1,325,426	2,825,381	1,429,335	3,177,881	310,672	-	8,610
사 회 부 조 수 혜 금	1,711,803	1,711,803	1,948,324	1,948,324	-	-	-
기 타 경 상 이 전	25,886,820	27,572,609	26,898,798	29,154,097	1,444,595	1,614,785	6,154
비생명보험의 순보험료	1,312,187	-	1,431,176	-	313,287	-	-
비생명보험의 보험금	-	1,402,046	-	1,557,079	-	297,434	-
기 타 경 상 이 전	24,574,633	26,170,563	25,467,622	27,597,018	1,131,308	1,317,350	6,154
순 처 분 가 능 소 득	72,510,375	72,510,375	74,965,445	74,965,445	3,533,663	3,533,663	240,410
총 처 분 가 능 소 득	90,457,362	90,457,362	93,310,083	93,310,083	17,343,821	17,343,821	540,713

주: 1) 가계(민간 비법인기업 포함) 및 가계에 봉사하는 비영리단체  
 자료: 「지역소득통계」 통계청 소득통계과, 「시도 지역내총생산」시·도

## Income Accounts by Institutional Sector

Unit : million won

2019							
Financial Corporations	일반정부 General Government		가계 및 비영리단체 <sup>1)</sup> Households and NPISH		합계 Total		
원천 Source	사용 Disbursement	원천 Source	사용 Disbursement	원천 Source	사용 Disbursement	원천 Source	
-	-	-	-	51,344,887	-	51,344,887	Compensation of employees
192,242	-	38,140	-	5,162,621	-	16,866,083	Operating surplus
-	-	9,460,405	-	-	-	9,460,405	Taxes on net production and imports
1,054,398	1,001,229	1,569,527	2,055,939	6,516,707	10,940,995	10,530,818	Property income
925,097	1,001,229	1,264,287	2,055,939	1,432,737	6,379,041	4,313,094	Interest, Rent
128,703	-	304,156	-	2,978,141	4,491,735	3,941,205	Distributed income of corporations
128,703	-	304,156	-	632,818	1,927,746	1,595,881	Dividends
-	-	-	-	2,345,323	2,563,990	2,345,323	Withdrawals from income of quasicorporations
598	-	-	-	-	70,219	86,507	Reinvested earnings on foreign direct investment
-	-	1,084	-	2,105,830	-	2,190,012	Other investment income
262,498	10,066,843	10,066,843	60,968,276	60,968,276	77,261,197	77,261,197	Balance of primary incomes, net
562,801	12,543,327	12,543,327	63,897,803	63,897,803	96,777,670	96,777,670	Balance of primary incomes, gross
-	-	6,137,662	3,642,194	-	6,285,448	6,137,662	Current taxes on income, wealth, etc
8,610	-	7,436,859	12,110,502	-	12,110,502	7,756,141	Social contributions
-	-	3,154,906	6,298,069	-	6,298,069	3,154,906	Employers' actual social contributions
8,610	-	348,133	964,352	-	964,352	667,414	Employers' imputed <sup>1</sup> social contributions
-	-	3,933,820	4,848,081	-	4,848,081	3,933,820	Households' social contributions
-	5,543,443	-	-	7,695,505	5,862,724	7,695,505	Social Benefits other than social transfers
-	2,283,545	-	-	2,283,545	2,283,545	2,283,545	Social security benefits in cash
-	934,340	-	-	3,086,402	1,253,621	3,086,402	Other social insurance benefits
-	2,325,558	-	-	2,325,558	2,325,558	2,325,558	Social assistance benefits in cash
27,213	23,465,659	24,555,064	4,748,840	6,557,068	29,665,248	32,754,130	Othercurrent transfers
-	3,835	-	1,269,179	-	1,586,302	-	Net non-life insurance premiums
-	-	4,637	-	1,418,071	-	1,720,143	Non-life insurance claims
27,213	23,461,824	24,550,427	3,479,661	5,138,997	28,078,947	31,033,987	Current transfers n.e.c.
240,410	19,187,327	19,187,327	54,719,313	54,719,313	77,680,713	77,680,713	Disposable income, net
540,713	21,663,811	21,663,811	57,648,841	57,648,841	97,197,186	97,197,186	Disposable income, gross

Source : Statistics Korea, Metropolitan City and Province

## 3. 경제활동별 시내총생산(당해년가격)

단위 : 백만원

	총생산액 GRDP	총부가가치			
			농림어업	광업	제조업
			Agriculture, forestry and fishing	Mining and quarrying	Manufacturing
2014	74,611,777	67,870,262	248,189	113,453	18,409,304
2015	80,137,506	72,849,103	249,679	120,490	20,030,797
2016	84,663,335	76,743,899	243,937	150,972	20,905,556
2017	88,547,364	79,797,714	256,319	143,201	22,345,827
2018	88,735,401	80,208,125	249,852	92,500	21,867,040
2019	90,040,500	81,581,279	257,196	58,076	20,780,110

	총부가가치				
	정보 및 통신업	금융 및 보험업	부동산업 및 임대업	사업 서비스업	공공행정, 국방 및 사회보장행정
	Information and communications	Financial and insurance activities	Real estate activities and renting and leasing	Business services	Public administration, defence and social security
2014	1,336,150	3,007,858	5,700,926	4,683,912	3,806,789
2015	1,328,880	2,985,835	5,931,193	5,384,826	4,076,399
2016	1,410,553	3,070,653	6,267,287	5,349,971	4,397,785
2017	1,394,422	3,348,673	6,513,879	5,454,019	4,859,280
2018	1,436,318	3,583,043	6,826,892	5,667,786	5,215,810
2019	1,469,995	3,531,765	7,146,829	6,028,601	5,617,300

자료: 「지역소득통계」 통계청 소득통계과

# Gross Regional Domestic Product by Economic Activity(at current prices)

Unit : million won

Gross value added					
전기, 가스, 증기 및 수도사업 Electricity, gas, steam and water supply	건설업 Construction	도매 및 소매업 Wholesale and retail trade	운수업 Transportation	숙박및음식점업 Accommodation and food service activities	
4,205,541	3,670,199	4,653,919	7,697,560	1,532,295	2014
4,511,849	3,817,269	4,914,534	8,666,267	1,707,939	2015
4,559,378	4,695,662	5,264,582	8,833,944	1,891,798	2016
3,680,463	5,112,396	5,628,727	8,819,317	1,970,794	2017
2,630,507	4,957,361	5,857,715	8,720,238	2,134,492	2018
2,658,174	5,173,674	6,004,242	8,966,128	2,253,950	2019

Gross value added			순생산물세 Taxes less subsidies on Product	
교육서비스업 Education	보건업 및 사회 복지서비스업 Human health and social work activities	문화 및 기타서비스업 Culture and other service activities		
3,660,614	2,889,807	2,253,746	6,741,515	2014
3,784,746	3,015,613	2,322,787	7,288,403	2015
3,887,297	3,276,600	2,537,924	7,919,436	2016
4,057,839	3,659,712	2,552,846	8,749,650	2017
4,197,732	4,006,407	2,764,432	8,527,276	2018
4,386,002	4,453,330	2,795,907	8,459,221	2019

Source : Statistics Korea, Metropolitan City and Province



## 4. 경제활동별 시내총생산(기준년 연쇄가격)

단위 : 백만원

	총생산액 GRDP	총부가가치			
			농림어업	광업	제조업
			Agriculture, forestry and fishing	Mining and quarrying	Manufacturing
2014	78,694,187	71,745,798	270,738	129,756	18,828,250
2015	80,137,506	72,849,103	249,679	120,490	20,030,797
2016	82,257,112	74,573,554	249,483	145,934	20,466,278
2017	85,791,563	77,565,232	254,031	132,229	21,509,944
2018	86,426,825	78,585,491	257,548	87,454	21,204,060
2019	87,963,593	80,144,997	283,805	55,076	20,556,208

	총부가가치				
	정보 및 통신업	금융 및 보험업	부동산업 및 임대업	사업 서비스업	공공행정, 국방 및 사회보장행정
	Information and communications	Financial and insurance activities	Real estate activities and renting and leasing	Business services	Public administration, defence and social security
2014	1,360,529	2,922,618	5,908,901	4,833,803	3,925,162
2015	1,328,880	2,985,835	5,931,193	5,384,826	4,076,399
2016	1,404,742	3,074,403	6,162,625	5,267,354	4,250,665
2017	1,404,350	3,219,216	6,321,262	5,167,195	4,526,938
2018	1,504,870	3,379,723	6,586,697	5,218,360	4,688,151
2019	1,603,998	3,445,195	6,835,949	5,408,221	4,956,452

자료: 「지역소득통계」 통계청 소득통계과

# Gross Regional Domestic Product by Economic Activity(At chained prices)

Unit : million won

Gross value added					
전기, 가스, 증기 및 수도사업 Electricity, gas, steam and water supply	건설업 Construction	도매 및 소매업 Wholesale and retail trade	운수업 Transportation	숙박및음식점업 Accommodation and food service activities	
5,032,687	3,873,923	4,651,342	9,511,463	1,661,712	2014
4,511,849	3,817,269	4,914,534	8,666,267	1,707,939	2015
4,191,747	4,585,024	5,168,296	8,357,007	1,804,058	2016
4,355,448	4,798,296	5,445,295	8,865,015	1,822,900	2017
3,855,800	4,431,636	5,682,850	9,496,747	1,935,318	2018
3,984,357	4,403,137	5,960,389	10,046,410	1,985,857	2019

Gross value added			순생산물세 Taxes less subsidies on Product	
교육서비스업 Education	보건업 및 사회 복지서비스업 Human health and social work activities	문화 및 기타서비스업 Culture and other service activities		
3,751,131	2,966,989	2,379,785	6,953,457	2014
3,784,746	3,015,613	2,322,787	7,288,403	2015
3,822,814	3,225,580	2,397,544	7,683,558	2016
3,913,964	3,511,334	2,316,656	8,226,001	2017
3,987,752	3,820,168	2,374,651	7,855,623	2018
4,063,704	4,223,262	2,320,064	7,842,827	2019

Source : Statistics Korea, Metropolitan City and Province

## 5. 시내 총생산에 대한 지출(당해년 가격)

### Expenditure on GRDP (at Current Price)

단위 : 백만원

Unit: million won

	2014	2015	2016	2017	2018	2019	
최종소비지출	51,459,877	53,552,498	56,244,247	59,285,029	62,567,716	65,539,764	Final consumption expenditure
민간	40,124,371	41,472,456	43,240,990	45,118,077	47,285,343	48,729,569	Private
가계	39,028,222	40,281,643	41,871,607	43,705,600	45,770,584	47,149,314	Households
가계에 봉사하는 민간비영리단체	1,096,149	1,190,813	1,369,383	1,412,477	1,514,759	1,580,255	NPISHs
정부최종소비지출	11,335,506	12,080,042	13,003,257	14,166,952	15,282,373	16,810,195	Government
총자본형성	24,616,075	24,685,343	27,732,396	29,251,906	29,538,329	30,435,193	Gross capital formation
총고정자본형성	23,792,533	24,047,722	27,244,432	28,646,200	28,295,833	29,774,189	Gross fixed capital formation
건설투자	11,211,574	11,451,276	13,676,336	15,150,786	14,076,855	14,734,579	Construction
설비투자	8,623,851	8,446,259	9,189,856	8,667,534	9,070,038	9,829,175	Facilities investment
지식재산 생산물투자	3,957,108	4,150,187	4,378,240	4,827,880	5,148,940	5,210,435	Intangible fixed assets
재고증감 및 귀중품 순취득	823,542	637,621	487,964	605,706	1,242,496	661,004	Changes in inventories
재화와 서비스 순이출	-1,548,444	1,741,160	2,050,450	-217,540	-3,237,506	-5,749,484	Net shipping-out of goods and services
통계상불일치	84,269	158,505	-1,363,758	227,969	-133,138	-184,973	Statistical discrepancy
지역내총생산에 대한지출	74,611,777	80,137,506	84,663,335	88,547,364	88,735,401	90,040,500	Expenditure on GRDP
1인당 민간최종 소비지출액(천원)	14,018.5	14,385.8	14,872.9	15,431.0	16,090.0	16,552.0	Private consumption per capita (thousand won)

자료: 「지역소득통계」 통계청 소득통계과, 「시도 지역내총생산」시·도

Source : Statistics Korea, Metropolitan City and Province

## 6. 시내 총생산에 대한 지출(2015년 기준년 가격) Expenditure on GRDP(At chained price(reference=2015))<sup>1)</sup>

단위 : 백만원

Unit: million won

	2014	2015	2016	2017	2018	2019	
최종소비지출	52,148,485	53,552,498	55,557,045	57,509,643	59,784,837	62,309,790	Final consumption expenditure
민간최종소비지출	40,637,499	41,472,456	42,790,000	43,926,333	45,455,068	46,736,453	Private
가계	39,546,284	40,281,643	41,438,243	42,552,921	43,993,261	45,219,083	Households
가계에 봉사하는 민간비영리단체	1,092,457	1,190,813	1,351,757	1,373,449	1,461,792	1,517,412	NPISHs
정부최종소비지출	11,510,330	12,080,042	12,767,045	13,580,436	14,323,563	15,550,910	Government
총자본형성	24,474,202	24,685,343	27,525,961	28,367,641	28,055,358	28,168,293	Gross capital formation
총고정자본형성	24,111,750	24,047,722	27,004,519	27,792,453	26,904,853	27,632,517	Gross fixed capital formation
건설투자	11,329,392	11,451,276	13,637,466	14,619,010	13,115,392	13,416,803	Construction
설비투자	8,794,271	8,446,259	9,035,108	8,549,307	8,956,025	9,407,076	Facilities investment
지식재산 생산물투자	3,991,352	4,150,187	4,331,945	4,633,437	4,855,233	4,841,076	Intangible fixed assets
재고증감 및 귀중품 순취득	399,008	637,621	521,442	577,204	1,185,729	539,621	Changes in inventories
재화와 서비스 순이출	1,985,417	1,741,160	-1,013,577	-884,844	-1,459,496	-2,131,743	Net shipping-out of goods and services
통계상불일치	-123,267	158,505	187,683	839,044	82,775	-458,152	Statistical discrepancy
지역내총생산에 대한지출	78,694,187	80,137,506	82,257,112	85,791,563	86,426,825	87,963,593	Expenditure on GRDP
1인당 민간최종 소비지출액(천원)	14,197.8	14,385.8	14,717.8	15,023.4	15,466.8	15,875.2	Private consumption per capita (thousand won)

주 : 기준년=2015

자료 : 「지역소득통계」 통계청 소득통계과, 「시도 지역내총생산」시·도

Source : Statistics Korea, Metropolitan City and Province

# 제61회 인천통계연보

2021



INCHEON STATISTICAL YEARBOOK



# 공공행정 및 사법

Public Administration and Justice



# 제61회 인천통계연보

2021



INCHEON STATISTICAL YEARBOOK

# 1. 공무원 총괄

## Summary of Civil Servants

단위 : 명

Unit : person

	합 계	본 청	시 의회사무처, 직속기관 및 사업소 Provincial council, direct or affiliated agencies		군 · 구(자치)	읍 · 면 · 동	
	Total	Head office		소방서 Fire station	County·District (Autonomous)	Eup, Myeon and Dong	
2015	13,628(3)	1,845(3)	4,090	2,200	5,926	1,767	2015
2016	13,816(3)	1,898(3)	4,113	2,280	5,916	1,889	2016
2017	14,627(3)	1,977(3)	1,803	2,471	6,225	2,151	2017
2018	15,666(2)	2,113(2)	1,813	2,670	6,371	2,099	2018
2019	15,926(3)	2,237(3)	1,852	2,796	6,808	2,233	2019
2020	17,453(2)	2,139(2)	1,828	3,185	7,826	2,475	2020
정 무 직	887	1	-	-	710	176	Political service
별 정 직	681	6	3	-	540	132	special administrative service
고위공무원	1,198	-	-	-	823	375	Senior civil service
특 정 직	4,363	-	-	3,179	960	224	special service
일 반 직	5,304(2)	2,124(2)	1,607	6	1,204	363	General
전문경력관	1,306	2	5	-	946	353	Expert
연 구 관	944	1	36	-	719	188	Research office
연 구 사	1,404	5	148	-	944	307	Researcher
지 도 관	761	-	4	-	567	190	Advising officer
지 도 사	605	-	25	-	413	167	Advisor

주 : 1. 현원기준 (2020년 이후 현원으로 작성) Number of Government Employees capacity

2. 국가공무원수는 ( )안에 기입하고 주석표기 Indicate the number of state civil servants in ( ) with appropriate annotations.

3. 3~6번 통계표의 수치와 일치 The sums of each items reflect results from corresponding items of tables 3 through 6.

Note : Based on the current numbers of civil servants

자료 : 인사과

Source : Division Of Personnel Affairs



## 2. 시본청공무원

단위 : 명

	합 계	정무직 Political service	별정직 Special administrative service	특 정 직 Special (fire fighter)	소계 Sub total	일 반 직					
						1급	2급	3급	4급	5급	6급
						Grade 1	Grade 2	Grade 3	Grade 4	Grade 5	Grade 6
2015	1,845(3)	1	10	180(1)	1,654(2)	(1)	(1)	12	78	315	641
2016	1,898(3)	1	10	184(1)	1,703(2)	(1)	1(1)	13	78	323	681
2017	1,977(3)	1	10	182(1)	1,784(2)	(1)	1(1)	14	83	336	728
2018	2,113(2)	1	10	180(1)	1,922(2)	1(1)	3(1)	87	357	771	586
2019	2,237(3)	1	11	206(1)	2,019(2)	(1)	2(1)	15	93	378	836
2020	5,326(2)	1	6	3,179	2,132(2)	(1)	1(1)	17	93	383	824
대 변 인 실	20	-	-	-	20	-	-	-	-	3	5
시 민 정 책 담 당 관 실	20	-	-	-	20	-	-	-	-	5	9
협 치 인 권 담 당 관 실	18	-	-	-	18	-	-	-	-	2	6
소 통 기 획 담 당 관 실	20	-	-	-	20	-	-	-	-	3	4
남북교류협력담당관실	11	-	-	-	11	-	-	-	-	3	3
감 사 관 실	52	-	-	-	52	-	-	-	1	8	33
기 획 조 정 실	329	-	-	-	328(1)	-	(1)	2	10	45	143
시 민 안 전 본 부	122	-	-	-	122	-	-	1	5	19	49
일 자 리 경 제 본 부	204	-	-	-	204	-	1	1	8	44	72
해 양 항 공 국	101	-	-	-	101	-	-	1	3	16	44
복 지 국	84	-	-	-	84	-	-	1	5	16	36
여 성 가 족 국	82	-	-	-	82	-	-	1	5	16	30
건 강 체 육 국	118	-	-	-	118	-	-	1	5	24	43
문 화 관 광 국	113	-	-	-	113	-	-	1	4	23	40
환 경 국	190	-	-	-	190	-	-	1	9	35	73
교 통 국	144	-	-	-	144	-	-	1	7	24	56
행 정 국	174	1	6	-	166(1)	(1)	-	5	16	28	60
소 방 본 부	3,185	-	-	3,179	6	-	-	-	-	-	-
도 시 재 생 건 설 국	121	-	-	-	121	-	-	1	5	24	46
도 시 계 획 국	112	-	-	-	112	-	-	-	4	25	35
주 택 녹 지 국	106	-	-	-	106	-	-	-	6	20	37

주 : 1. ( )는 국가공무원 숫자임 합계에 미포함

2. 특정직은 소방직 포함

3. 현원기준 (2020년 이후 현원으로 작성)

자료 : 인사과

## Government Employees of Head Office(Authorized)

Unit : person

General										
7급	8급	9급	전문 경력관	연구관 Research officer	연구사 Resear- cher	지도관 Instruction officer	지도사 Instructor	임기제 Fixed-term (General)	기타 Others	
Grade 7	Grade 8	Grade 9	Specialist	officer	cher	officer	Instructor	(General)	Others	
515	81	6	3	-	3	-	-	-	-	2015
545	51	6	2	-	3	-	-	-	-	2016
563	50	4	2	-	3	-	-	-	-	2017
96	3	-	2	-	4	-	-	-	-	2018
622	62	3	3	-	5	-	-	-	-	2019
482	107	145	2	1	5	-	-	72	-	2020
7	-	-	1	-	-	-	-	4	-	Office of Spokesperson
4	-	-	-	-	-	-	-	2	-	Citizens Policy Division
3	1	1	-	-	-	-	-	5	-	Governance and Human Rights Division
5	1	-	-	-	-	-	-	7	-	Communication Planning Division
2	-	1	-	-	-	-	-	2	-	Inter-Korean Exchange and Cooperation Division
9	-	-	-	-	-	-	-	1	-	Office of Inspector General
84	14	16	-	-	-	-	-	14	-	Assistant Mayor for Planning and Coordination
31	7	8	-	-	-	-	-	2	-	Citizens Safety Headquarters
49	7	14	-	-	-	-	-	8	-	Jobs and Economy Headquarters
15	7	14	-	-	-	-	-	1	-	Maritime Affairs and Aviation Bureau
22	2	2	-	-	-	-	-	-	-	Welfare Bureau
22	3	4	-	-	-	-	-	1	-	Gender Equality and Family Bureau
29	8	7	1	-	-	-	-	-	-	Health and Sports Bureau
27	6	4	-	1	3	-	-	4	-	Culture and Tourism Bureau
39	8	23	-	-	-	-	-	2	-	Environment Bureau
32	5	13	-	-	-	-	-	6	-	Transportation Bureau
44	5	4	-	-	2	-	-	2	-	Administrative Management Bureau
-	-	-	-	-	-	-	-	-	-	Fire Headquarters
14	13	17	-	-	-	-	-	1	-	Urban Regeneration and Construction Bureau
24	11	10	-	-	-	-	-	3	-	Urban Planning Bureau
20	9	7	-	-	-	-	-	7	-	Housing and Green Space Bureau

Source : Division Of Personnel Affairs

## 3. 시의회 사무처, 직속기관 및 사업소 공무원

단위 : 명

	합계	별정직	특정직 Special (fire fighter)	일반직							
				소계	1급	2급	3급	4급	5급	6급	7급
	total	Specific		Sub total	Grade 1	Grade 2	Grade 3	Grade 4	Grade 5	Grade 6	Grade 7
2015	4,090	6	2,192	1,892	1	1	10	60	216	414	702
2016	4,113	6	2,272	1,835	1	2	8	58	215	414	693
2017	4,274	6	2,464	1,804	1	2	8	58	207	421	704
2018	1,813	-	-	1,813	1	2	8	61	207	423	706
2019	4,648	6	2,789	1,853	1	2	8	57	213	436	716
2020	4,763	3	2,935	1,825	-	2	7	52	209	443	486
의회사무처	103	3	-	100	-	1	-	7	16	35	31
인재개발원	35	-	-	35	-	-	1	1	6	10	11
보건환경연구원	165	-	-	165	-	-	-	-	3	10	15
농업기술센터	32	-	-	32	-	-	-	-	-	1	4
중부소방서	302	-	298	4	-	-	-	-	-	-	4
남동소방서	277	-	277	-	-	-	-	-	-	-	-
부평소방소	327	-	327	-	-	-	-	-	-	-	-
서부단소방서	422	-	422	-	-	-	-	-	-	-	-
계양소방서	300	-	300	-	-	-	-	-	-	-	-
미추홀소방서	241	-	241	-	-	-	-	-	-	-	-
강화소방서	298	-	298	-	-	-	-	-	-	-	-
영종소방서	236	-	235	1	-	-	-	-	-	-	1
송도소방서	221	-	220	1	-	-	-	-	-	-	1
소방학교	31	-	31	-	-	-	-	-	-	-	-
경제자유구역청	298	-	-	298	-	1	3	14	57	89	51
상수도사업본부	594	-	-	594	-	-	1	13	55	142	210
도시철도건설본부	85	-	-	85	-	-	1	2	12	33	18
종합건설본부	159	-	-	159	-	-	1	2	19	51	44
여성복지관	16	-	-	16	-	-	-	1	2	4	7
여성의광장	11	-	-	11	-	-	-	1	1	1	6
문화예술회관	33	-	-	33	-	-	-	1	3	5	14
인천대공원사업소	44	-	-	44	-	-	-	1	5	11	14
월미공원사업소	23	-	-	23	-	-	-	1	3	3	7
계양공원사업소	20	-	-	20	-	-	-	1	4	5	5
미추홀도서관	55	-	-	55	-	-	-	1	7	11	11
시립박물관	39	-	-	39	-	-	-	-	3	3	7
남촌농축산물매시장관리사무소	20	-	-	20	-	-	-	1	2	5	7
삼산농산물매시장관리사무소	16	-	-	16	-	-	-	1	2	4	2
수산자원연구소	23	-	-	23	-	-	-	1	2	4	5
중앙협력본부	8	-	-	8	-	-	-	-	2	3	2
수산기술지원센터	12	-	-	12	-	-	-	1	2	4	-
서부여성회관	14	-	-	14	-	-	-	1	1	5	4
아동복지관	17	-	-	17	-	-	-	1	2	4	5

주 : 1. ( )는 국가공무원 숫자임 합계에 미포함

2. 특정직은 소방직 포함

3. 현원기준 (2020년 이후 현원으로 작성)

자료 : 인사과

## Government Employees of Provincial Council, Direct or Affiliated Agencies

Unit : person

General									
8급	9급	전문	연구관	연구사	지도관	지도사	임기제 Fixed-term	기타	
Grade 8	Grade 9	Specialist	Research officer	Researcher	Instruction officer	Instructor	(General)	Others	
291	8	9	26	128	4	22	-	-	2015
249	8	9	25	127	4	22	-	-	2016
205	9	7	26	130	4	22	-	-	2017
202	5	7	29	134	4	24	-	-	2018
208	5	7	30	142	5	23	-	-	2019
140	221	5	36	148	4	25	47	-	2020
3	4	1	-	-	-	-	2	-	Officer of City Council
2	3	-	-	-	-	-	1	-	City Officials Training Institute
2	4	-	26	105	-	-	-	-	Public Health & Environment Reserch Institute
-	-	-	-	-	4	23	-	-	Incheon Agricultural Technology Center
-	-	-	-	-	-	-	-	-	Jung bu Fire station
-	-	-	-	-	-	-	-	-	Nam dong Fire station
-	-	-	-	-	-	-	-	-	Bu pyeong Fire station
-	-	-	-	-	-	-	-	-	Seo bu Fire station
-	-	-	-	-	-	-	-	-	Industrial Complex Fire Station
-	-	-	-	-	-	-	-	-	Gye yang Fire station
-	-	-	-	-	-	-	-	-	Michuhol Fire station
-	-	-	-	-	-	-	-	-	Gang hwa Fire station
-	-	-	-	-	-	-	-	-	Yeong jong Fire station
-	-	-	-	-	-	-	-	-	Songdo Fire station
-	-	-	-	-	-	-	-	-	Incheon Fire Academy
17	29	-	-	-	-	-	37	-	Incheon Free Economic Zone Authority
67	87	-	4	15	-	-	-	-	Waterworks Headquarters
7	12	-	-	-	-	-	-	-	Urban Railroad Construction Headquarters
15	27	-	-	-	-	-	-	-	General Construction Headquarters.
-	2	-	-	-	-	-	-	-	Women's Welfare Center
-	2	-	-	-	-	-	-	-	Women's Square
1	3	4	-	-	-	-	2	-	Culture and Arts Center
5	4	-	1	2	-	-	1	-	Incheon Grand Park Office
3	6	-	-	-	-	-	-	-	Wolmi Park Office
-	5	-	-	-	-	-	-	-	Gyeyang Park Office
7	18	-	-	-	-	-	-	-	Michuhol Library
1	3	-	4	17	-	-	1	-	Incheon Metropolitan City Museum
2	3	-	-	-	-	-	-	-	Namchon agricultural products Wholesale market
3	4	-	-	-	-	-	-	-	Samsan products Wholesal market
1	-	-	1	9	-	-	-	-	Incheon Marine Fisheries Resources Reserch Institute
-	-	-	-	-	-	-	1	-	Incheon Metropolitan City Central Cooperation Headquarters
3	-	-	-	-	-	2	-	-	Incheon Fisheries Technology Support Center
-	3	-	-	-	-	-	-	-	Western Women's Center
1	2	-	-	-	-	-	2	-	Children's Welfare Center

Source : Division Of Personnel Affairs

## 4. 군·구 공무원(정원)

단위 : 명

	합 계 total	정무직 Political (selected) Position	별 정 직 Specific	특 정 직 Special (fire fighter)	일반직							
					계 Sub-total	1급 Grade 1	2급 Grade 2	3급 Grade 3	4급 Grade 4	5급 Grade 5	6급 Grade 6	7급 Grade 7
2015	6,337	10	19	-	6,308	-	2	5	50	359	1,579	2,073
2016	6,512	10	22	-	5,365	-	2	5	50	378	1,615	2,137
2017	6,225	10	21	-	6,181	-	3	3	47	319	1,412	2,063
2018	6,372	10	24	-	6,338	-	3	4	51	353	1,603	2,169
2019	6,822	10	29	-	5,133	-	3	4	59	372	1,741	2,268
2020	7,826	10	26	-	6,841	-	3	4	61	395	1,968	2,411
중 구	710	1	2	-	707	-	-	1	6	34	169	242
동 구	540	1	1	-	-	-	-	-	5	30	141	192
미 추 출 구	823	1	6	-	816	-	-	1	7	47	220	240
연 수 구	960	1	2	-	957	-	-	1	7	56	248	272
남 동 구	1,204	1	4	-	1,198	-	1	-	8	49	224	332
부 평 구	946	1	4	-	941	-	1	-	7	45	248	308
계 양 구	719	1	2	-	716	-	-	1	7	41	185	276
서 구	944	1	3	-	940	-	1	-	5	45	260	269
강 화 군	567	1	-	-	566	-	-	-	4	29	176	155
웅 진 군	413	1	2	-	-	-	-	-	5	19	97	125

주 : 1. 현원기준 (2020년 이후 현원으로 작성)

2. 읍면동 공무원 정원을 제외한 군·구 본청, 의회, 사업소, 출장소 등의 정원임.

자료 : 군·구

## Government Employees of Gun and Gu

Unit : person

General									
8급 Grade 8	9급 Grade 9	전문 경력관 Specialist	연구관 Research officer	연구사 Resear- cher	지도관 Instruction officer	지도사 Instructor	임기제 Fixed-term (General)	기타 Others	
1,688	477	6	1	15	5	48	48	-	2015
1,748	468	7	-	17	5	48	48	-	2016
1,673	521	70	1	14	7	48	-	13	2017
1,613	442	5	-	16	8	47	24	-	2018
1,706	530	5	-	18	6	47	24	-	2019
1,627	891	5	-	17	7	46	44	4	2020
134	106	1	-	-	-	-	14	-	Jung - gu
102	67	-	-	1	-	-	-	-	Dong - gu
213	87	-	-	1	-	-	-	-	Michuhol-gun
218	144	-	-	1	-	-	6	4	Yeonsu - gu
231	46	-	-	1	-	-	-	-	Namdong - gu
254	78	-	-	-	-	-	-	-	Bupyeong - gu
178	28	-	-	-	-	-	-	-	Gyeyang - gu
137	213	-	-	1	-	-	9	-	Seo - gu
81	77	3	-	10	4	27	-	-	Ganghwa - gun
79	45	1	-	2	3	19	15	-	Ongjin - gun

Number of Government Employees capacity Note : Based on the current numbers of civil servants

Soure : Gun-Gu

## 5. 읍·면·동 공무원

단위 : 명

	합 계 Total	일반직		
			5급 Grade 5	6급 Grade 6
2015	1,773	1,773	149	237
2016	1,892	1,892	150	314
2017	2,151	2,148	150	378
2018	2,099	2,099	153	369
2019	2,233	2,233	154	380
2020	2,475	2,308	157	451
중 구	176	176	15	28
동 구	132	132	12	28
미 추 홀 구	375	375	21	47
연 수 구	224	224	15	39
남 동 구	363	363	20	88
부 평 구	353	353	22	50
계 양 구	188	188	12	27
서 구	307	307	21	53
강 화 군	190	190	12	45
옹 진 군	167		7	46

주: 현원기준 (2020년 이후 현원으로 작성)

자료 : 군·구

## Civil Servants in Eup·Myeon·Dong

Unit : person

General service			기타직 Other	
7급 Grade 7	8급 Grade 8	9급 Grade 9		
477	594	316	-	2015
497	638	293	-	2016
651	661	308	3	2017
552	678	347	-	2018
584	705	410	-	2019
<b>643</b>	<b>649</b>	<b>575</b>	-	<b>2020</b>
40	33	60	-	Jung - gu
33	15	44	-	Dong - gu
70	111	126	-	Michuhol-gu
64	58	48	-	Yeonsu - gu
119	107	29	-	Namdong - gu
101	122	58	-	Bupyeong - gu
40	84	25	-	Gyeyang - gu
73	72	88	-	Seo - gu
56	36	41	-	Ganghwa - gun
47	11	56	-	Ongjin - gun

Soure : Gun-Gu



## 6. 소방공무원

단위 : 명

	소방직 Fire-fighting service						
	합계 <sup>1)</sup> Total		소방정감 Deputy Fire Commissioner	소방감 Assistant Fire Commissioner	소방준감 Chief Superintendent	소방정 Fire Chief	소방령 Deputy Fire Chief
2015	2,200	2,192	-	-	-	9	39
2016	2,280	2,272	-	-	-	9	39
2017	2,471	2,464	-	-	-	10	45
2018	2,670	2,663	-	-	-	10	45
2019	2,796	2,789	-	-	-	10	55
<b>2020</b>	<b>3,185</b>	<b>3,179</b>	-	-	-	<b>10</b>	<b>86</b>
중 부 소 방 서	302	298	-	-	-	1	6
남 동 소 방 서	277	277	-	-	-	1	6
부 평 소 방 서	327	327	-	-	-	1	6
서 부 소 방 서	422	422	-	-	-	1	6
공 단 소 방 서	300	300	-	-	-	1	6
계 양 소 방 서	241	241	-	-	-	1	6
미추홀소방서	298	298	-	-	-	1	6
강 화 소 방 서	286	286	-	-	-	1	4
영 종 소 방 서	236	235	-	-	-	1	4
송 도 소 방 서	221	220	-	-	-	1	4
소 방 학 교	31	31	-	-	-	-	3

주 : 1) 의용소방대원 제외 Excluding Volunteer firemen

2) 정원 기준 Based on fixed-numbers

자료 : 소방본부 소방행정과

## Fire-fighters

Unit : person

소방경 Fire Captain	소방위 Fire Lieutenant	소방장 Fire Sergeant	소방교 Senior Firefighter	소방사 Firefighter	일반직 General service	기타직 others	
110	122	326	680	906	8	-	2015
130	122	326	680	966	8	-	2016
164	185	346	700	1,014	7	-	2017
180	229	366	725	1,108	7	-	2018
190	281	365	725	1,163	7	-	2019
<b>229</b>	<b>336</b>	<b>432</b>	<b>790</b>	<b>1,288</b>	<b>6</b>	-	<b>2020</b>
20	30	34	85	122	4	-	Jung bu Fire station
18	23	38	72	119	-	-	Nam dong Fire station
19	26	41	85	149	-	-	Bu pyeong Fire station
23	39	57	106	190	-	-	Seo bu Fire station
19	26	35	81	132	-	-	Industrial Complex Fire Station
17	22	29	64	102	-	-	Gye yang Fire station
19	26	36	78	132	-	-	Michuhol Fire station
16	32	38	73	122	-	-	Gang hwa Fire station
17	25	28	50	110	1	-	Yeong jong Fire station
17	29	39	47	83	1	-	Songdo Fire station
7	10	4	4	3	-	-	Incheon Fire Academy

Source : Fire Administration Division

## 7. 경찰공무원

단위 : 명

	합 계 Total	경찰청 소속		
		계 Sub-total	지방경찰청 Provincial police agency	경찰서 Police station
2015	6,674	5,624	1,098	2,282
2016	6,796	5,747	1,059	2,379
2017	6,980	6,035	1,096	2,532
2018	7,136	6,153	1,136	2,556
2019	7,432	6,446	1,390	2,542
2020	7,631	6,551	1,426	2,582

주 : 정원기준

자료 : 인천지방경찰청, 해양경찰청

## Police

Unit : person

Belong to national police agency	해양경찰청 소속 Belong to the Korea Coast Guard			
지구대 파출소 Precinct, Police box	계 Sub-total	지방해양경찰청 Regional coast guard	해양경찰서 Coast guard station	
2,244	1,050	330	720	2015
2,309	1,049	345	704	2016
2,407	945	449	496	2017
2,461	983	452	531	2018
2,514	986	454	532	2019
2,543	1,080	482	598	2020

Note : Based on fixed numbers

Source : Incheon Metropolitan Police Agency, Ocean Police Agency

## 8. 퇴직사유별 공무원

단위 : 명

	합 계 Total			정무직 Political service	별정직 Special administrative service	특정직 Special service	고위 공무원	일 반 직 General service						
	남 Male	여 Female	계 Total					1급 Grade 1	2급 Grade 2	3급 Grade 3	4급 Grade 4			
			남 Male									여 Female		
2015	404	327	79	-	15	32	-	316	260	64	1	1	11	44
2016	387	308	79	-	14	20	-	300	247	53	1	5	19	39
2017	132	115	17	-	-	-	-	99	90	9	-	2	6	30
2018	258	213	45	-	11	38	-	209	165	44	-	1	20	41
2019	242	202	40	-	7	30	-	205	166	39	2	4	19	46
2020	260	215	45	-	6	-	1	253	209	44	1	-	17	51
의원면직	58	42	16	-	6	-	-	52	37	15	-	-	1	4
정년퇴직	131	119	12	-	-	-	-	131	119	12	-	-	3	31
징계파면	-	-	-	-	-	-	-	-	-	-	-	-	-	-
징계해임	-	-	-	-	-	-	-	-	-	-	-	-	-	-
직권면직	-	-	-	-	-	-	-	-	-	-	-	-	-	-
당연퇴직	17	9	8	-	-	-	-	17	9	8	-	-	-	-
명예퇴직	54	45	9	-	-	-	1	53	44	9	1	-	13	16
사 망	-	-	-	-	-	-	-	-	-	-	-	-	-	-
조기퇴직	-	-	-	-	-	-	-	-	-	-	-	-	-	-

자료 : 인사과

## Civil Servants Retirement by Cause

Unit : person

5급	6급	7급	8급	9급	연구직 Research service	지도직 Instruction service	임기제 Fixed-term (General)	기타직 Other	
Grade 5	Grade 6	Grade 7	Grade 8	Grade 9					
78	84	53	25	22	6	1	-	-	2015
55	66	57	23	28	3	4	-	-	2016
27	14	12	1	7	-	-	17	16	2017
39	22	7	3	10	3	2	37	24	2018
42	17	11	1	6	4	2	27	24	2019
<b>60</b>	<b>43</b>	<b>21</b>	<b>1</b>	<b>7</b>	<b>3</b>	<b>3</b>	<b>44</b>	<b>2</b>	<b>2020</b>
7	1	4	1	7	-	-	27	-	Requested Dismissal
45	29	17	-	-	2	2	-	2	Age Limit Retirement
-	-	-	-	-	-	-	-	-	Discipline
-	-	-	-	-	-	-	-	-	Dismissal
-	-	-	-	-	-	-	-	-	Authority Dismissal
-	-	-	-	-	-	-	17	-	Rigth Retirement
8	13	-	-	-	1	1	-	-	Honorary Retirement (Public career experien is 20 Years and over that)
-	-	-	-	-	-	-	-	-	Death
-	-	-	-	-	-	-	-	-	Early Retirement (Public career experience is under 20 years)

Source : Division Of Personnel Affairs

## 9. 화재발생

단위 : 건, 천원, 명

	발 생 Number of fire incidents			소 실Burnt-down			피해액 Property loss		재산피해 경감액 Abatement for property loss
	실화	방화	기타	동수	이재 가구수	면적(㎡)	부동산	동산	
	Accident	Arson	Others	No. of buildings	No. of house -holds	Area	Immov-able property	Movable property	
2015	1,640	74	161	1,032	56	105,489	6,926,014	9,380,012	211,574,599
2016	1,593	62	135	990	75	256,114	7,555,616	9,037,994	5,123,097,379
2017	1,414	55	139	840	87	127,693	5,797,370	9,046,404	319,491,618
2018	1,432	50	138	915	77	75,641	16,604,190	23,391,228	519,464,279
2019	1,304	47	148	775	63	581,181	10,715,812	11,791,627	627,632,877
<b>2020</b>	<b>1,213</b>	<b>41</b>	<b>114</b>	<b>706</b>	<b>99</b>	<b>785,676</b>	<b>5,160,008</b>	<b>6,582,576</b>	<b>585,166,908</b>
강 화 소 방 서	116	3	3	85	10	35,331	1,258,514	1,384,191	20,987,737
계 양 소 방 서	112	6	5	68	6	1,549	99,597	235,193	27,236,792
공 단 소 방 서	144	4	8	143	12	712,641	1,245,154	1,026,035	56,321,625
남 동 소 방 서	112	2	14	68	4	13,366	234,794	887,580	6,133,130
미추홀소방서	126	9	20	70	15	725	217,734	369,726	101,731,395
부 평 소 방 서	135	5	25	90	13	2,375	476,204	326,115	31,041,401
서 부 소 방 서	234	2	9	83	38	10,442	1,177,283	1,392,129	114,664,983
송 도 소 방 서	64	2	7	23	-	2,033	67,052	399,518	198,310,725
영 중 소 방 서	55	3	6	14	1	4,787	123,714	149,279	13,109,626
중 부 소 방 서	115	5	17	62	-	2,426	259,962	412,810	15,629,494

주) 2010년 재산피해경감액 항목추가

자료 : 소방본부

## Occurrence of Fire

Unit : case, 1,000won, person

인명 피해 Casualties									이재민수 No. of victims			구조인원 No. of the rescued			
계 Total			사 망 Death			부 상 Injury				남 Male	여 Female		남 Male	여 Female	
남 Male	여 Female		남 Male	여 Female		남 Male	여 Female								
105	65	40	16	12	4	89	53	36	128	...	...	388	...	...	2015
104	65	39	10	7	3	94	58	36	153	...	...	414	...	...	2016
97	60	37	7	4	3	90	56	34	213	...	...	871	...	...	2017
119	81	38	21	9	12	98	72	26	155	...	...	317	...	...	2018
113	14	99	14	11	3	99	62	37	115	...	...	113	...	...	2019
88	62	26	22	15	7	66	47	19	168	-	-	90	-	-	2020
10	7	3	1	1	-	9	6	3	16	-	-	4	-	-	Jung bu fire station
6	5	1	2	2	-	4	3	1	18	-	-	9	-	-	nam dong fire station
26	15	11	7	4	3	19	11	8	19	-	-	10	-	-	Bu pyeong fire station
9	8	1	1	1	-	8	7	1	9	-	-	7	-	-	seo bu fire station
13	9	4	4	3	1	9	6	3	31	-	-	22	-	-	Industrial complex fire station
7	7	-	2	2	-	5	5	-	21	-	-	12	-	-	Gye yang fire station
8	5	3	3	1	2	5	4	1	52	-	-	20	-	-	Mi chu hol fire station
-	-	-	-	-	-	-	-	-	-	-	-	-	-	-	Gang hwa fire station
5	4	1	-	-	-	5	4	1	2	-	-	1	-	-	Yeong jong fire station
4	2	2	2	1	1	2	1	1	-	-	-	5	-	-	Song do fire station

Source : Fire Headquarters



## 10. 발화요인별 화재발생

단위 : 건

	합 계 Total	실 화Accident				
		전기적 요 인 Electrical	기계적 요 인 Mechanical	화학적 요 인 Chemicals	가스누출(폭발) Gas leak (explosion)	교통사고 Traffic accident
2015	1,875	457	224	23	4	12
2016	1,790	467	256	29	6	11
2017	1,608	477	181	35	7	21
2018	1,620	542	181	35	7	16
2019	1,499	416	175	31	7	19
2020	1,368	426	176	25	5	25

주 : 국가화재분류체계(2007.1) 변경. 쓰레기소각, 음식물조리, 빨래삼기, 전기스파크 등 오인처리를 화재에 포함

자료 : 소방본부

## 11. 장소별 화재발생

단위 : 건

	계	주 거			비 주 거					
		단독주택	공동주택	기타주택	학교	일반업무	판매시설	숙박시설	종교시설	의료시설
	Total	Detached housing	Apartment	Other housing	Schools	General business facility	Sales facility	Accomm- odation facility	Religious facility	Medical facility
2015	1,875	173	365	14	13	36	53	17	12	11
2016	1,790	155	347	10	5	52	54	22	7	8
2017	1,608	126	269	18	8	49	52	18	7	8
2018	1,620	139	285	10	9	49	51	27	10	10
2019	1,499	111	286	16	5	39	76	27	8	4
2020	1,368	114	250	20	8	47	56	17	5	13

주 : 1) 국가화재분류체계(2007.1) 변경. 쓰레기소각, 음식물조리, 빨래삼기, 전기스파크 등 오인처리를 화재에 포함

2) 연구·학원, 운동시설, 동식물시설, 자동차시설, 기타 비주거 시설

자료 : 소방본부

## Fire Occurrence by Cause

Unit : case

부주의 Careless	기 타 other	자연적 요 인 Natural cause	방화 Arson		발화요인 (미상) Unknown	
			방화명확 Conclusive	방화의심 Inconclusive		
889	31	10	22	52	151	2015
817	7	7	21	41	128	2016
679	14	9	23	32	130	2017
637	14	11	39	11	127	2018
649	7	10	24	23	138	2019
541	15	3	20	21	111	2020

According to the revised classifications for fire (Jan. 2007), fire occurrences include trash burning, cooking, electrical spark, etc.

Source : Fire Headquarters

## Fire Occurrence by Location

Unit : case

						위험물 (가스제조소등) Hazardous material storage and process facility	운 송 (차량 철도 등)  Transportation (car, train etc)	임 야 Land	기 타 Other	
공장 및 창고 Factory and storage facility	작업장  Workshop	위락오락시설  Entertain- ment facility	음식점  Restaurants	일반서비스시설  General service facilities	기타 <sup>2)</sup>  Others					
213	15	28	136	55	158	－	203	110	263	2015
247	7	42	146	66	127	－	188	74	233	2016
240	23	33	104	56	121	－	226	76	174	2017
219	26	16	126	70	125	1	223	58	166	2018
213	9	18	99	35	134	－	205	70	144	2019
167	8	12	124	25	118	－	210	46	128	2020

According to the revised classifications for fire (Jan. 2007), fire occurrences include trash burning, cooking, electrical spark, etc.

Including research·learning, sports, animal and vegetation-related, automobile-related, and other non-residential facilities

Source : Fire Headquarters

## 12. 산불발생 현황

단위 : ha, 천원

	합 계		입 산 자 실 화		논 밭 두 령	
	Total		Accident by climber		Weed burning	
	건수 case	피해면적 Damaged area	건수 case	피해면적 Damaged area	건수 case	피해면적 Damaged area
2015	6	5.85	9	0.98	12	2.90
2016	23	10.58	11	7.47	4	0.36
2017	21	5.10	5	0.34	3	0.38
2018	16	1.13	1	0.03	3	0.43
2019	24	2.91	1	0.91	2	0.18
2020	14	12.12	5	8.41	2	0.47

자료 : 녹지정책과

## Status of Forest Fire Outbreaks by Cause

Unit : ha, thousand won

어 린 이 불 장 난 Accident by children		기 타 Others		
건수 case	피해면적 Damaged area	건수 case	피해면적 Damaged area	
1	0.01	21	1.96	2015
-	-	8	2.75	2016
-	-	13	4.38	2017
-	-	12	0.67	2018
-	-	22	1.82	2019
-	-	7	3.24	2020

Source : Green Space Policy Division

## 13. 소방장비

단위 : 대

	합 계	특수소방차 Special fire vehicle													
		고가차							굴절차						방수탑차 Drainage truck
		Aerial ladder truck							Aerial ladder platform						
	Total	소계 sub total	55m	52m	50m	46m	40m	32m	소계 sub total	45m	41m	35m	27m	18.5m	22m
2018	421	13	1	7	-	5	-	-	7	-	-	3	4	-	-
2019	434	14	2	7	-	5	-	-	7	-	-	3	4	-	2
2020	448	14	2	7	-	5	-	-	9	-	-	3	4	2	2
소 방 본 부	24	-	-	-	-	-	-	-	-	-	-	-	-	-	1
중 부 소 방 서	49	1	-	1	-	-	-	-	1	-	-	1	-	-	-
남 동 소 방 서	38	2	-	2	-	-	-	-	1	-	-	-	1	-	-
부 평 소 방 서	39	1	-	-	-	1	-	-	1	-	-	-	1	-	-
서 부 소 방 서	55	2	1	1	-	-	-	-	2	-	-	1	-	1	-
공 단 소 방 서	42	2	-	1	-	1	-	-	1	-	-	1	-	-	1
계 양 소 방 서	35	1	-	1	-	-	-	-	1	-	-	-	1	-	-
미추홀소방서	36	1	-	-	-	1	-	-	1	-	-	-	-	1	-
강 화 소 방 서	50	1	-	-	-	1	-	-	-	-	-	-	-	-	-
영 종 소 방 서	39	1	-	-	-	1	-	-	1	-	-	-	1	-	-
송 도 소 방 서	32	2	1	1	-	-	-	-	-	-	-	-	-	-	-
소 방 학 교	9	-	-	-	-	-	-	-	-	-	-	-	-	-	-

자료 : 소방본부

## Fire-Fighting Equipment

Unit : each

화학차 Chemical truck				배연차 Exhaust truck	구조 공작차 Rescue vehicle	제독차 Detoxi- cation	화생 방차 Chemical truck	조명차· 조연차 Flood- light truck	구조 버스 Rescue bus	펌프차 Pumper				
소계 sub total	내폭 Inplosire	고성능 High Powered	일반 Genera							소계 sub total	대형 Large size	중형 Middle size	소형 Small size	
18	-	5	13	2	12	-	1	6	11	70	5	54	11	2018
23	-	11	12	2	24	-	1	6	11	78	5	53	20	2019
25	-	11	14	2	24	-	1	6	12	81	5	56	20	2020
-	-	-	-	-	1	-	1	-	-	-	-	-	-	Fire department
4	-	2	2	-	2	-	-	1	1	12	-	9	3	Jung bu fire station
2	-	1	1	-	2	-	-	1	1	7	1	2	4	nam dong fire station
2	-	1	1	-	2	-	-	1	1	6	-	5	1	Bu pyeong fire station
4	-	1	3	1	2	-	-	-	1	11	-	8	3	seo bu fire station
2	-	1	1	-	2	-	-	1	1	7	2	5	-	industrial complex fire station
2	-	1	1	1	2	-	-	1	1	5	-	2	3	Gye yang fire station
3	-	1	2	-	2	-	-	-	1	5	-	4	1	michuhol fire station
2	-	1	1	-	5	-	-	-	2	15	2	9	4	Gang hwa fire station
2	-	1	1	-	2	-	-	-	1	7	-	6	1	yeongjong fire station
2	-	1	1	-	2	-	-	1	2	4	-	4	-	songdo fire station
-	-	-	-	-	-	-	-	-	-	2	-	2	-	Incheon Fire Academy

Source : Fire Headquarters

## 13. 소방장비 (계속)

단위 : 대

	특수소방차											
	물탱크차 Water tank truck	구급차 Ambulance			지휘차 Fire command vehicle	재난 지원차 Disaster support car	홍보차 Publicity car	점검차 Inspection car	순찰차 Patrol car	화재조사차 Fire investigation car	굴삭기 Excavator	견인차 Wrecker
		소계 Sub- total	승합형 Bus	화물형 Truck								
2018	43	80	80	-	13	11	2	19	12	11	2	1
2019	43	83	83	-	14	11	2	19	12	11	2	1
2020	45	86	86	-	14	11	2	19	12	11	2	1
소 방 본 부	-	-	-	-	3	-	1	-	-	1	-	-
중부소방서	4	11	11	-	1	1	-	2	1	1	-	-
남동소방서	4	8	8	-	1	1	-	2	1	1	-	-
부평소방서	5	9	9	-	1	1	-	2	1	1	1	-
서부소방서	8	10	10	-	1	1	1	2	2	1	-	-
공단소방서	5	7	7	-	1	1	-	2	1	1	1	-
계양소방서	3	6	6	-	1	1	-	2	1	1	-	-
미추홀소방서	4	8	8	-	2	1	-	2	1	1	-	1
강화소방서	4	11	11	-	1	1	-	2	1	1	-	-
영종소방서	4	9	9	-	1	1	-	2	2	1	-	-
송도소방서	4	5	5	-	1	1	-	1	1	1	-	-
소 방 학 교	-	2	2	-	-	1	-	-	-	-	-	-

자료 : 소방본부

## Fire-Fighting Equipment (Cont'd)

Unit : each

Special fire vehicle		행정차 Administrative duty car					기타 Others					
미분무 가스소방차  Atomized gas fire trucks	기타 (이동체험, 이동정비)  Others	유조차  Oil Tank car	행정차 Passenger car			교육 용차  Educational car	이륜차  Two wheeled vehicle	트레 일러  Trailer	헬기  Fire helicopter	소방 구조정 Fire rescue ship		
			승용차	승합차	화물차							
				Bus	Truck							
-	29	1	25	15	11	-	-	-	2	4	2018	
-	20	1	14	15	12	-	-	-	2	4	2019	
-	20	1	15	15	12	-	-	-	2	4	2020	
-	5	1	4	3	1	-	-	-	2	-	Fire department	
-	1	-	1	1	1	-	-	-	-	2	Jung bu fire station	
-	1	-	1	1	1	-	-	-	-	-	nam dong fire station	
-	1	-	1	1	1	-	-	-	-	-	Bu pyeong fire station	
-	1	-	1	1	1	-	-	-	-	2	seo bu fire station	
-	2	-	1	1	1	-	-	-	-	-	industrial complex fire station	
-	3	-	1	1	1	-	-	-	-	-	Gye yang fire station	
-	1	-	1	1	1	-	-	-	-	-	michuhol fire station	
-	1	-	1	1	1	-	-	-	-	-	Gang hwa fire station	
-	2	-	1	1	1	-	-	-	-	-	yeongjong fire station	
-	2	-	1	1	1	-	-	-	-	-	songdo fire station	
-	-	-	1	2	1	-	-	-	-	-	Incheon Fire Academy	

Source : Fire Headquarters



## 14. 119 구급활동실적

단위 : 건

	신고건수 Number of cases reported	이송건수 Number of patients transported	구급환자 유형별				
				질병 Diseases			교통사고 Traffic accident
				고혈압 Hypertension	당뇨 Diabetes	기타 Others	
2015	141,499	93,271	95,294	13,363	8,218	35,795	9,615
2016	150,485	95,593	97,543	17,174	10,510	37,511	10,216
2017	156,802	96,760	98,510	21,071	12,601	25,803	10,069
2018	162,484	101,305	103,079	24,664	14,872	24,527	9,884
2019	162,124	101,796	103,287	26,907	16,525	21,242	9,526
<b>2020</b>	<b>147,583</b>	<b>90,692</b>	<b>91,877</b>	<b>25,577</b>	<b>15,878</b>	<b>17,581</b>	<b>8,287</b>
중 부 소 방 서	9,335	5,826	5,882	1,860	1,109	797	416
남 동 소 방 서	20,460	12,511	12,636	3,637	2,293	2,581	1,003
부 평 소 방 서	25,048	15,966	16,151	4,678	3,156	2,788	1,203
서 부 소 방 서	22,852	14,104	14,323	3,615	2,215	2,992	1,548
공 단 소 방 서	15,693	9,669	9,785	2,506	1,527	2,237	920
계 양 소 방 서	14,288	8,805	8,919	2,525	1,575	1,691	880
미추홀소방서	22,305	13,768	13,900	4,419	2,716	1,823	1,061
강 화 소 방 서	5,810	3,383	3,468	1,105	574	374	462
영 종 소 방 서	6,766	3,548	3,662	715	406	1,272	394
송 도 소 방 서	5,026	3,112	3,151	517	307	1,026	400

자료 : 소방본부

## 119 Emergency Medical Services

Unit : case

By patient type			이송 병원별 By medical facilities				
사고부상 Wounded			의원 Clinics	일반 병원 Hospitals	종합 병원 General hospitals	기타 Others	
추락/낙상 Fall	둔상 Traumatic shock	기타 Others					
10,708	928	16,667	1,258	5,708	86,734	1,594	2015
11,910	886	9,336	1,108	4,932	90,602	901	2016
14,212	963	13,791	955	5,275	91,897	383	2017
14,736	1,031	12,415	685	4,771	97,339	284	2018
14,147	1,138	13,802	639	2,960	99,413	275	2019
12,379	949	11,226	391	13,504	77,060	922	2020
630	60	1,010	23	760	4,894	205	Jung bu fire station
1,670	104	1,348	53	599	11,925	59	nam dong fire station
2,325	165	1,836	29	2,181	13,752	189	Bu pyeong fire station
1,986	210	1,757	50	3,375	10,783	115	seo bu fire station
1,242	104	1,249	51	284	9,402	48	industrial complex fire station
1,188	54	1,006	15	4,275	4,589	40	Gye yang fire station
1,974	108	1,799	29	610	13,226	35	michuhol fire station
510	56	387	13	630	2,806	19	Gang hwa fire station
401	49	425	87	409	2,971	195	yeongjong fire station
453	39	409	41	381	2,712	17	songdo fire station

Source : Fire Headquarters

## 15. 119 구조활동실적

단위 : 건

	출 동 건 수 Number of cases	구조(처리)건수 Rescued (assisted) cases				구조인원 (명) Lives saved	미처리 <sup>1)</sup> (자체처리, 허위 등) Unaccounted cases
		인명구조 Rescue	안전조치 Safety action	기 타 Others			
2015	29,704	18,247	5,225	11,029	1,993	7,509	11,457
2016	31,687	21,528	5,215	14,263	2,050	7,805	10,169
2017	32,206	22,287	4,972	15,444	1,871	6,985	9,919
2018	32,666	23,872	4,938	17,252	1,682	7,102	8,794
2019	30,975	23,348	18,026	551	3,859	912	5,524
2020	27,429	20,192	3,651	14,730	1,811	4,131	7,237
중 부 소 방 서	1,693	1,220	262	777	181	366	473
남 동 소 방 서	3,051	2,348	512	1,752	84	545	703
부 평 소 방 서	3,909	2,635	490	1,923	222	511	1,274
서 부 소 방 서	4,829	3,395	623	2,585	187	680	1,434
공 단 소 방 서	2,493	1,911	349	1,465	97	401	582
계 양 소 방 서	2,267	1,687	354	1,153	180	400	580
미추홀소방서	3,163	2,524	491	1,831	202	465	639
강 화 소 방 서	2,372	1,825	156	1,515	154	188	547
영 종 소 방 서	2,236	1,613	241	1,114	258	294	623
송 도 소 방 서	1,416	1,034	173	615	246	281	382

주 : 1) 미처리는 출동했으나 이미 자력구조 등으로 119 구조대의 활동이 불필요한 경우

Action taken, but not necessary because of self-rescue

2) 사고종별의 '기타'에는 붕괴, 추락, 폭발, 약물, 자연재해, 고립, 유독물질, 자해범죄 등이 포함

3) 공항소방서 개서일자 : 2015.06.22

자료 : 소방본부

## 119 Rescue Services

Unit : case

사고종별 구조인원(명) Rescued person by accident									
화 재 Fire	교통사고 Traffic accident	수난사고 Water accident	기계사고 Machinery	승강기 Elevator	산악사고 Mountain accident	갇 힘 Confine ment	기 타 Others		
7,509	388	1,017	187	70	1,894	177	2,838	938	2015
7,805	414	922	243	50	2,099	161	2,646	1,270	2016
6,985	128	771	224	50	2,334	167	2,429	882	2017
7,102	570	779	184	36	2,543	138	2,070	782	2018
5,524	84	526	156	31	2,189	128	194	2,216	2019
4,131	76	379	174	13	1,478	147	1,161	703	2020
366	16	58	10	2	99	2	114	65	Jung bu fire station
545	5	27	－	1	226	20	164	102	nam dong fire station
511	4	17	－	－	279	8	147	56	Bu pyeong fire station
680	25	65	8	4	253	19	197	109	seo bu fire station
401	12	36	2	3	148	14	144	42	industrial complex fire station
400	11	22	－	－	150	39	109	69	Gye yang fire station
465	2	45	－	1	195	5	161	56	michuhol fire station
188	－	50	33	－	14	26	22	43	Gang hwa fire station
294	－	21	119	－	33	7	41	73	yeongjong fire station
281	1	38	2	2	81	7	62	88	songdo fire station

Soure : Fire Headquarters

## 16. 재난사고 발생 및 피해현황

단위 : 건, 명, 천원

	합 계		화 재		산 불		붕 괴		폭 발		도로교통사고	
	Total		Fire incident		Forest fire		Collapse		Explosion		Motor vehicle accident	
	건 case	인원 person	건 case	인원 person	건 case	인원 person	건 case	인원 person	건 case	인원 person	건 case	인원 person
2015	12,594	15,223	1,875	105	44	-	12	7	1	1	8,978	13,689
2016	12,608	15,184	1,790	104	25	-	12	8	2	-	8,810	13,247
2017	10,930	13,263	1,608	97	21	-	14	4	1	1	8,107	12,073
2018	11,108	11,873	1,620	119	19	1	17	-	2	-	8,002	11,753
2019	11,507	13,397	1,499	113	24	-	33	3	1	2	9,062	13,018
2020	11,192	12,482	1,368	88	14	-	237	12	1	1	8,505	12,041

자료 : 행정안전부 재난연감

## Social Disasters and Damags

Unit : case, person, 1,000won

환경오염 Environmental pollution		유 · 도선 Barge		해 난 Marine accident		기 타 Others		인적피해 Human damage 인명피해 Number of casualties		재산피해 Property loss	
건 case	인원 person	건 case	인원 person	건 case	인원 person	건 case	인원 person	사 망 Death	부 상 Injury		
13	5	...	...	...	...	184	235	201	15,022	16,306,026	2015
2	-	...	...	...	...	195	59	214	14,968	16,593,610	2016
4	2	7	...	133		1,035	140	206	13,057	15,909,000	2017
6	-	8	-	232	-	1,202	-	151	11,723	16,604,190	2018
9	2	3	3	223	23	653	233	178	13,215	28,808,000	2019
14	18	6	-	252	22	795	300	153	12,327	12,280,000	2020

## 17. 풍수해 발생

단위 : 명, 천원

	인명피해 Casualty <sup>1)</sup>		이재민 Disaster victims	피 해 액 계 Total
	사망 및 실종 Dead and missing	부상 Injury		
2015	-	-	17	407,486
2016	-	-	76	176,236
2017	1	-	6,518	2,549,600
2018	2	-	10	521,535
2019	-	3	91	10,406,647
2020	1	-	30	370,972

주 1) 인명피해: 사망 + 실종 + 부상  
 자료 : 자연재난과

## Storm and Flood Damage

Unit : person, thousand won

Amount of damage					
건물 Building	선박 Ship	농경지 Farmland	공공시설 Public facilities	기타 Others	
4,600	23,120	-	-	379,766	2015
27,600	16,711	223	-	131,702	2016
2,549,600	-	-	-	-	2017
195,800	13,082	197,173	38,110	77,370	2018
469,244	89,252	42	2,542,636	7,305,473	2019
121,200	21,016	871	218,612	9,273	2020

Source : Natural Disaster Division



## 18. 소방대상물 현황

단위 : 개소

	계	아파트	기숙사	근린생활시설 Neighborhood convenience facility	문화 및 집회시설 Cultural and assembly facility	종교시설 Religious facility	판매시설 Sales facility	운수시설 Transport facility
	Total	Apartment	Dormitory					
2018	58,311	1,543	8	23,669	156	1,025	173	156
2019	58,651	1,558	11	23,113	169	965	176	158
<b>2020</b>	<b>58,721</b>	<b>1,552</b>	<b>10</b>	<b>22,849</b>	<b>185</b>	<b>966</b>	<b>175</b>	<b>163</b>
중부소방서	5,870	51	3	3,692	24	79	25	30
남동소방서	6,263	181	2	2,085	10	150	26	12
부평소방서	7,772	213	1	2,336	15	133	18	13
서부소방서	11,026	278	-	3,593	33	153	22	31
공단소방서	6,717	147	-	2,402	18	104	18	13
계양소방서	4,965	210	-	2,098	8	88	18	10
미추홀소방서	8,515	368	2	2,845	18	138	27	9
강화소방서	4,243	16	2	2,213	34	87	10	5
영종소방서	2,415	35	-	1,296	9	26	3	26
송도소방서	935	53	-	289	16	8	8	14

	공장	창고시설	위험물 저장 및 처리 시설 Hazardous material storage and process facility	항공기 및 자동차 관련시설 Aircraft and automobile related facility	동물 및 식물관련 시설 Animal and vegetation related facility	분뇨 및 쓰레기 처리시설 Human waste and waste treatment facility	교정 및 군사시설 Prison and military facility	방송통신시설 Broadcasting and telecommuni- cation facility
	Factory	Warehouse						
2018	8,382	1,067	638	666	567		89	50
2019	8,504	1,066	613	693	547		95	50
<b>2020</b>	<b>8,437</b>	<b>1,062</b>	<b>588</b>	<b>706</b>	<b>547</b>		<b>106</b>	<b>50</b>
중부소방서	340	274	92	108	3		24	9
남동소방서	363	26	36	41	11		2	5
부평소방서	535	36	64	70	-		11	4
서부소방서	3,689	184	136	194	31		12	4
공단소방서	2,354	61	57	65	22		-	2
계양소방서	430	93	46	54	89		14	2
미추홀소방서	455	32	64	124	-		2	6
강화소방서	210	284	59	32	376		29	11
영종소방서	8	68	22	12	9		11	4
송도소방서	53	4	12	6	6		1	3

자료 : 소방본부

## Facilities Subjected to Fire Safety Regulations

Unit : each

의료시설 Medical facility	교육연구시설 Education and research facility	노유자시설 Welfare facility	수련시설 Training facility	운동시설 Sports facility	업무시설 Business facility	숙박시설 Accommodation facility	위락시설 Entertainment facility	
117	730	1,588	31	80	1,594	1,232	81	2018
117	750	1,590	31	79	1,585	1,253	69	2019
<b>116</b>	<b>644</b>	<b>1,575</b>	<b>36</b>	<b>82</b>	<b>1,594</b>	<b>1,237</b>	<b>68</b>	<b>2020</b>
9	45	152	1	6	284	202	31	Jung bu fire station
22	59	187	3	7	166	65	5	Nam dong fire station
18	83	203	2	5	194	201	3	Bu pyeong fire station
15	92	197	3	21	152	60	3	Seo bu fire station
8	61	135	1	9	104	70	6	Industrial complex fire station
14	55	147	1	6	86	60	1	Gye yang fire station
21	65	252	1	6	255	232	11	Mi chu hol fire station
8	62	218	21	10	243	134	4	Gang hwa fire station
1	26	61	2	5	63	152	-	Yeong jong fire station
-	96	23	1	7	47	61	4	Song do fire station

발전시설 Power plant	묘지관련 시설 Cemetery related facilities	관광휴게 시설 Tourism and resting facility	장례식장 Funeral hall	지하가 Under-ground arcade	지하구 Under-ground tunnel	문화재 Cultural heritage	복합 건축물 Complex buildings	자원순환 관련시설 Resource recycling related Facilities	
27	6	18	14	25	32	41	14,104	402	2018
27	7	20	13	25	32	35	14,924	376	2019
<b>27</b>	<b>8</b>	<b>20</b>	<b>14</b>	<b>25</b>	<b>50</b>	<b>35</b>	<b>15,418</b>	<b>376</b>	<b>2020</b>
13	-	2	2	9	5	10	301	44	Jung bu fire station
-	-	1	1	1	4	-	2,778	14	Nam dong fire station
-	1	-	-	6	6	-	3,585	16	Bu pyeong fire station
10	2	7	1	3	16	-	1,918	166	Seo bu fire station
1	-	3	1	1	4	1	1,023	26	Industrial complex fire station
-	-	2	3	-	3	2	1,372	53	Gye yang fire station
-	-	-	1	4	4	3	3,556	14	Mi chu hol fire station
-	4	1	5	-	1	16	135	13	Gang hwa fire station
1	1	2	-	1	3	3	553	12	Yeong jong fire station
2	-	2	-	-	4	-	197	18	Song do fire station

Source : Fire Headquarters

## 19. 위험물제조소 설치현황

단위 : 개소

	총 계 Total	제조소 Factories	주요취급소    Major handling agencies				저장소		
			주유 Fueling	판매 Selling	이송 Transporting	일반 General		옥내 Indoor	
2015	4,907	55	1,002	464	22	17	499	3,850	446
2016	4,812	51	983	461	21	16	484	3,778	447
2017	4,677	45	963	456	18	17	472	3,669	426
2018	4,561	44	922	450	18	15	439	3,595	430
2019	4,509	42	902	447	17	12	426	3,565	437
2020	4,490	40	896	441	21	11	423	3,554	443
중 부 소 방 서	813	1	151	60	6	6	79	661	38
남 동 소 방 서	82	-	36	30	-	-	6	46	1
부 평 소 방 서	475	-	134	56	3	-	75	341	41
서 부 소 방 서	1,558	20	221	91	2	3	125	1,317	129
공 단 소 방 서	434	16	78	43	3	-	32	340	141
계 양 소 방 서	152	1	55	38	2	-	15	96	9
미추홀소방서	161	1	71	39	5	-	27	89	14
강 화 소 방 서	409	-	57	34	-	-	23	352	8
영 종 소 방 서	237	-	56	37	-	-	19	181	33
송 도 소 방 서	168	1	36	13	-	1	22	131	29
소 방 본 부	1	-	1	-	-	1	-	-	-

주 : 송도소방서 개서일자 : 2017.12.01

자료 : 소방본부

## Factories, Storages, and Handling Agencies of Hazardous Material

Unit : each

Storages							
옥외탱크 Outdoor	옥내탱크 Indoor tank	지하탱크 Underground tank	간이탱크 Temporary	이동탱크 Portable tank	옥외 Outdoor	암반탱크 Bedrock tank	
959	406	357	-	1,463	219	-	2015
937	395	345		1,427	227		2016
896	397	330	-	1,396	224	-	2017
861	384	313	-	1,396	211	-	2018
840	368	287	-	1,430	203	-	2019
<b>837</b>	<b>357</b>	<b>280</b>	<b>-</b>	<b>1,443</b>	<b>194</b>	<b>-</b>	<b>2020</b>
251	52	34	-	253	33	-	Jungbu fire station
-	26	10	-	8	1	-	Namdong fire station
66	45	63	-	93	33	-	Bupyeong fire station
350	45	44	-	671	78	-	Seobu fire station
29	53	49	-	46	22	-	Gongdan fire station
39	14	9	-	17	8	-	Gyeyang fire station
-	28	8	-	37	2	-	Michuhol fire station
23	29	33	-	253	6	-	Ganghwa fire station
49	30	13	-	56	-	-	Yeongjong fire station
30	35	17	-	9	11	-	Songdo fire station
-	-	-	-	-	-	-	Incheon Fire Department

Source : Fire Headquarters

## 20. 교통사고건수(자동차)

단위 : 건, 명

	전체 교통사고 Overall traffic accidents						사고유형별 교통사고 건수		
	사고(건) Accident (in case)	자동차 1만대당 Per ten thousand vehicles	사망(명) Death (in person)	인구 10만명당 Per hundred thousand persons	부상(명) Injury (in person)	인구 10만명당 Per hundred thousand persons	계 Total	차대사람 Vehicle to person	차대차 Vehicle to vehicle
2015	8,978	662.0	142	5.0	13,547	454.0	8,978	2,324	6,349
2016	8,801	61.0	154	5.0	13,085	438.0	8,801	2,159	6,379
2017	8,107	-	116	-	11,957	-	8,107	1,885	5,999
2018	8,002	51.0	128	4.2	11,625	385.0	8,002	1,848	5,923
2019	8,698	196.7	118	2.5	12,258	241.2	8,698	1,891	6,559
<b>2020</b>	<b>8,851</b>	<b>1,137.0</b>	<b>109</b>	<b>3.8</b>	<b>12,562</b>	<b>714.6</b>	<b>8,851</b>	<b>1,535</b>	<b>7,084</b>
1월	652	86.0	4	0.1	943	31.9	652	134	502
2월	819	108.0	7	0.2	1,148	38.8	819	143	652
3월	638	83.0	6	0.2	924	31.8	638	111	504
4월	672	87.0	4	0.1	995	33.7	672	106	548
5월	779	101.0	8	0.3	1,138	38.6	779	131	626
6월	754	97.0	11	0.4	1,096	37.2	754	125	615
7월	789	101.0	12	0.5	1,131	38.4	789	117	651
8월	734	94.0	8	0.3	1,071	36.4	734	136	582
9월	747	94.0	11	0.4	1,005	34.2	747	154	577
10월	765	97.0	17	0.6	1,048	35.6	765	119	619
11월	810	102.0	13	0.4	1,119	38.0	810	152	633
12월	692	87.0	8	0.3	944	320.0	692	107	575

주: 자동차 1만대당 사고건수는 사이버경찰청 교통사고통계 자료 참고, 인구 10만명당 사망자 및 부상자는 주민등록인구통계 이용  
 자료 : 도로교통공단

## Traffic Accidents (Motor Vehicles)

Unit : case, person

By type of traffic accident		자동차 종류별 By vehicle type							
차량단독	철 도	계	승용차	승합차	화물	특수	이륜차	기타	
Vehicle	건널목					Special	Two- wheeled		
only	crossing	Total	car	Bus	Truck	vehicle	vehicle	Others	
305	-	8,978	6,158	761	1,009	-	380	670	2015
263	-	8,801	6,070	687	908	-	575	561	2016
223	-	8,107	5,446	608	1,000	-	367	686	2017
231	-	8,002	5,425	582	964	-	395	636	2018
248	-	8,698	5,897	669	1,024	57	511	540	2019
<b>232</b>	-	<b>8,851</b>	<b>5,986</b>	<b>504</b>	<b>1,121</b>	<b>89</b>	<b>619</b>	<b>532</b>	<b>2020</b>
16	-	652	438	46	75	7	45	41	Jan.
24	-	819	561	61	104	2	42	49	Feb.
23	-	638	407	34	92	11	51	43	Mar.
18	-	672	461	28	85	8	53	37	Apr.
22	-	779	523	54	104	7	46	45	May
14	-	754	514	39	96	5	50	50	Jun.
21	-	789	556	41	96	4	62	30	Jul.
16	-	734	501	35	101	7	59	31	Aug.
16	-	747	491	36	87	12	55	66	Sep.
27	-	765	527	39	87	3	57	52	Oct.
25	-	810	546	64	91	11	54	44	Nov.
10	-	692	461	27	103	12	45	44	Dec.

Source : Korea Road Traffic Authority

## 21. 자동차단속 및 처리

단위 : 건, 명

	건 수 Cases	위반사항 By violation								차종별	
		신호위반 Traffic light violation	과속 Speeding	안전운전 의무불이행 Failure to drive safely	안전띠 미착용 Safety belt violation	중앙선 침범 Intrusion of center line	음주운전 Intoxi- cation	무면허 No license	기 타 Others	승합차 Bus	승용차 Car
2015	755,294	61,539	394,139		111,817	18,418	12,522	3,357	76,578	34,807	548,086
2016	860,485	136,298	350,928		123,892	16,548	11,431	3,194	285,961	38,204	614,102
2017	1,386,710	62,434	918,807		88,193	12,904	11,150	2,538	290,684	58,020	1,070,624
2018	1,022,561	63,657	796,173		20,930	14,066	8,763	2,025	116,947	44,421	804,309
2019	1,132,444	64,296	894,218		27,569	12,101	7,026	2,094	125,140	50,046	890,625
2020	1,038,573	69,478	778,904		18,878	17,269	6,370	2,146	145,528	34,972	817,446

자료 : 인천지방경찰청 경비교통과

## Traffic Violations and Punishments

Unit : case

By vehicle type			용도별 By use			처리상황 By punishment				
화물차	이륜차	기 타	사업용	비사업용	기 타	입건	즉심	통고처분	기 타	
	Two- wheeled	(특수차)		Non-			Summary	Notification and		
Truck	vehicle	Others	Business	business	Other	Prosecuted	justice	punishment	Others	
126,504	24,027	21,870	83,835	669,173	2,286	16,290	50,351	344,861	394,139	2015
165,985	20,592	21,602	113,387	744,781	2,317	15,213	58,681	433,697	352,894	2016
220,760	17,164	20,142	191,977	1,192,259	2,474	14,541	-	390,451	981,718	2017
144,263	14,232	15,336	156,346	865,120	1,095	11,325	4	215,059	796,173	2018
153,034	19,635	19,104	192,433	939,253	758	10,197	14	228,015	894,218	2019
150,471	20,803	14,881	177,435	860,879	259	9,103	4	182,072	856,501	2020

Source : Incheon Metropolitan Police Agency



## 22. 운전면허 소지자

단위 : 명

	총 수 Total	1종 Type 1				
			대형 Heavy goods vehicle	보통 Normal	소형 Compact	특수 Special
2015	2,163,772	1,267,808	136,480	1,104,939	15	26,374
2016	2,232,939	1,292,245	140,267	1,124,462	14	27,497
2017	2,269,155	1,304,244	143,529	1,131,971	13	28,731
2018	1,809,416	1,171,648	146,965	1,024,356	2	325
2019	1,835,073	1,179,011	150,013	1,028,647	2	349
2020	1,860,442	1,181,989	152,500	1,029,103	2	384

자료 : 인천지방경찰청

## Driver's License Holders

Unit : person

2종 Type 2				
	보통 Normal	소형 Compact	원동기 Motor	
895,964	797,552	20,530	77,882	2015
940,694	840,653	21,927	78,114	2016
964,911	863,348	23,520	78,043	2017
637,768	628,357	493	8,918	2018
656,062	647,016	519	8,527	2019
678,453	669,715	527	8,211	2020

Source : Incheon Metropolitan Police Agency

# 제61회 인천통계연보

2021



INCHEON STATISTICAL YEARBOOK



# 기 타

Others



# 인천광역시

Incheon Metropolitan City

인구수 | 2,956,525명

면적 | 1,063.27km<sup>2</sup>

설치일 | 1981. 7. 1.

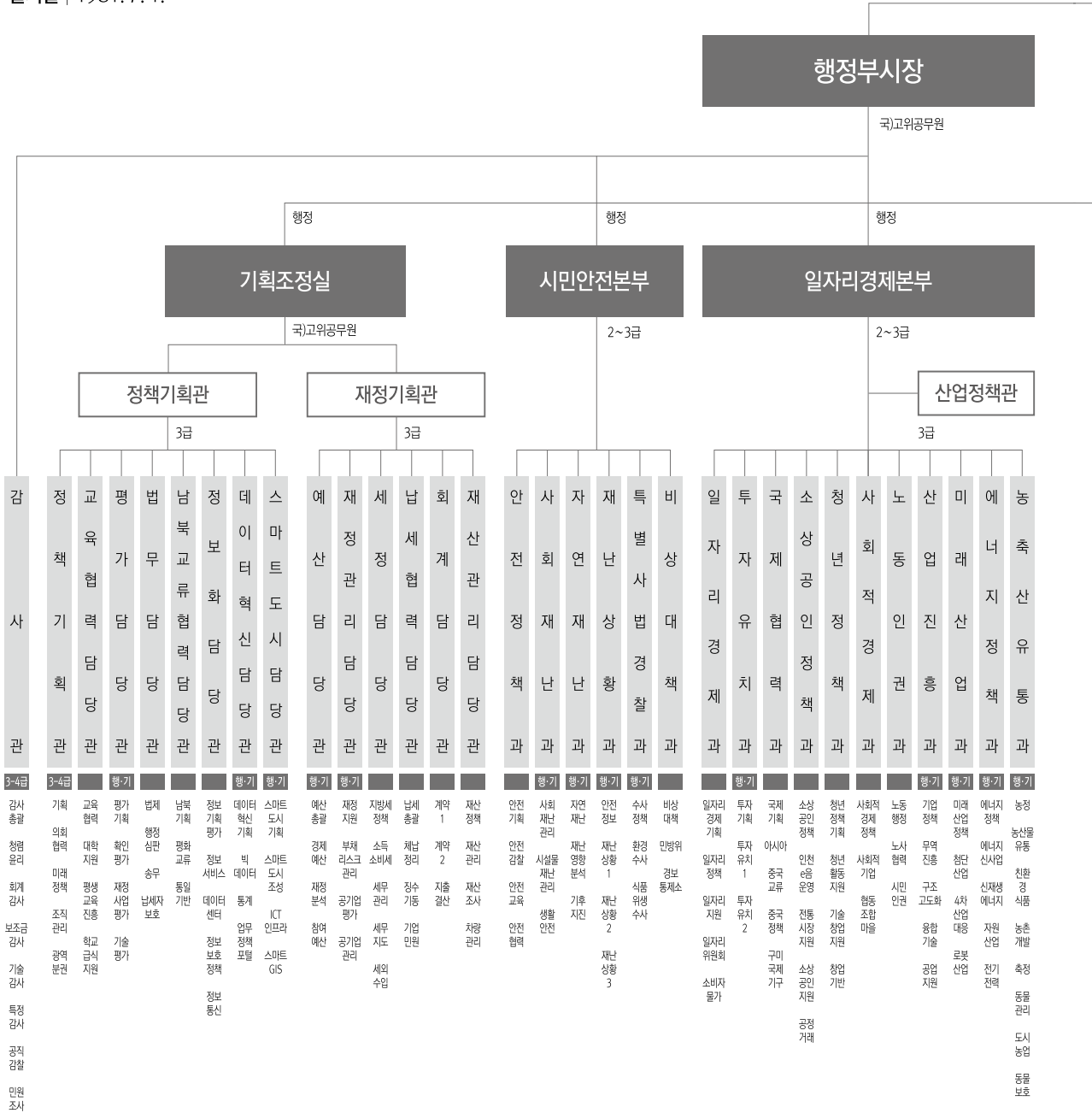



# 직속기관

Direct Institution

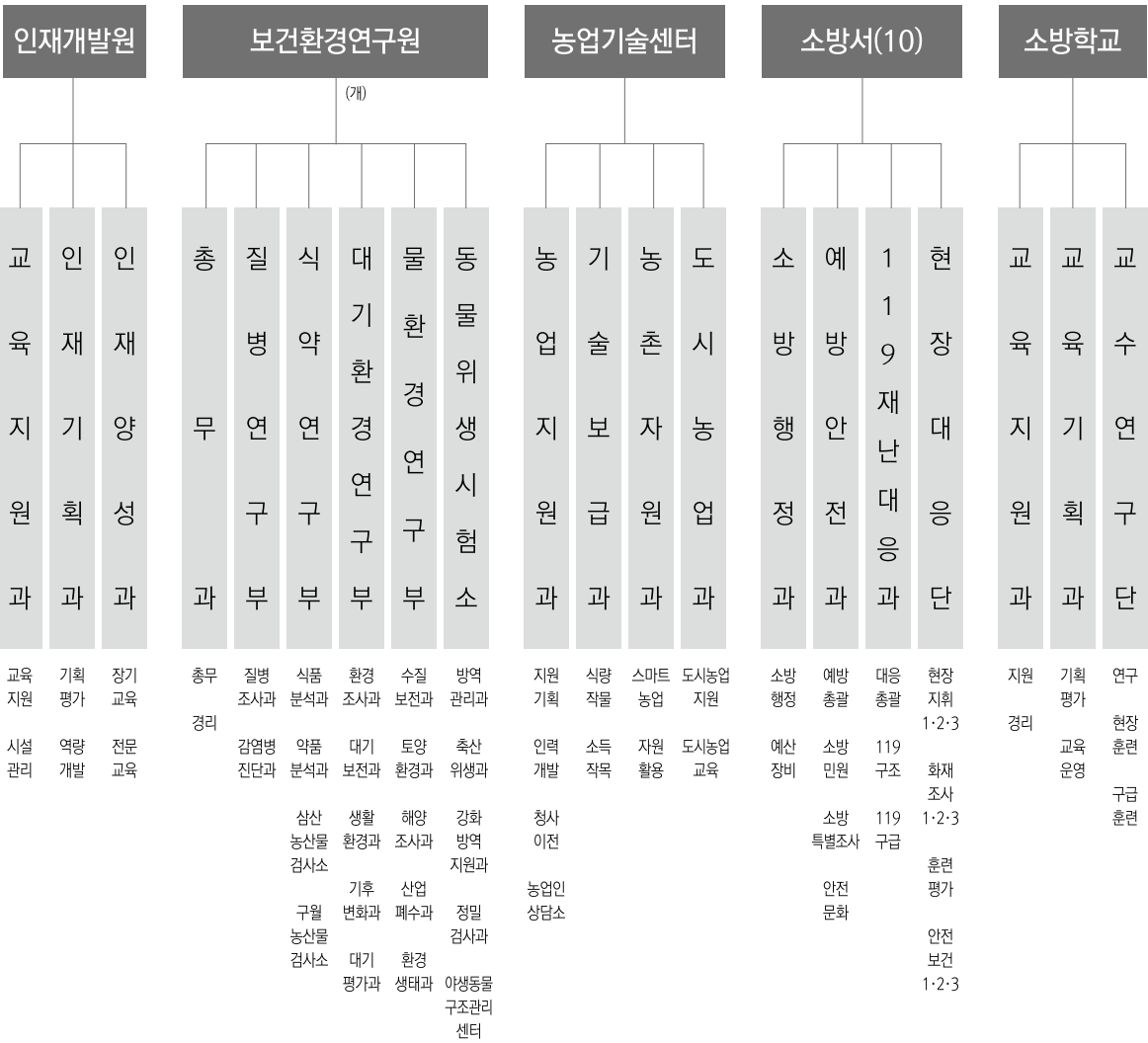

# 인천광역시 지방의회

Organization Chart of Incheon Metropolitan Council

기구	3담당관 10담당 6전문위원 (상임위수 : 6)
정원	100명 (의원수 : 37명)



# 경제자유구역청

Incheon Free Economic Zone Authority

인구수 | 306,688명

면 적 | 122.42km<sup>2</sup>

설치일 | 2003. 10. 13.

기구	본부	단·과·담당관	담당
	4	16	64
정원	계	본청	
	305	305	

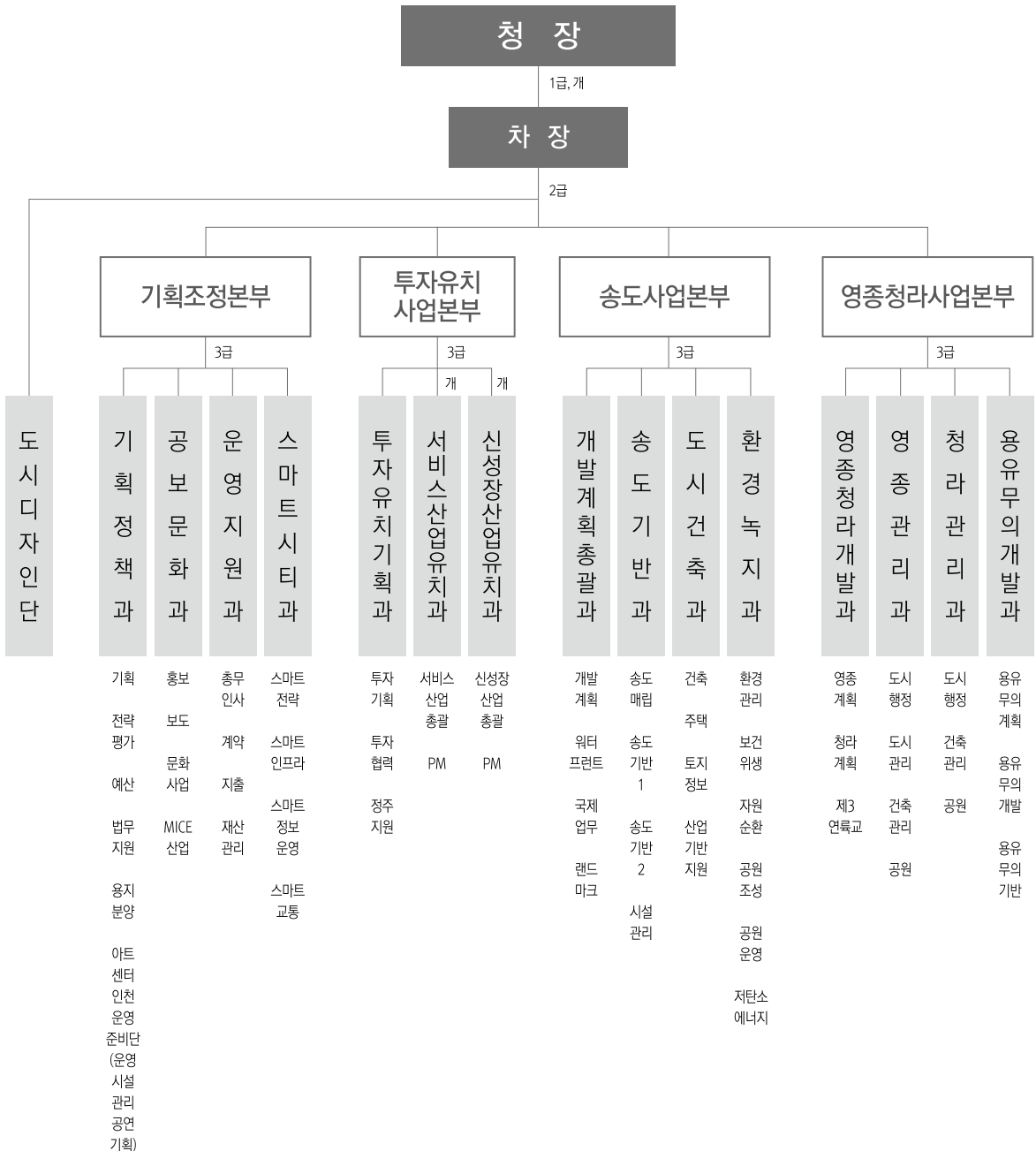



# 사업소

Place of Business

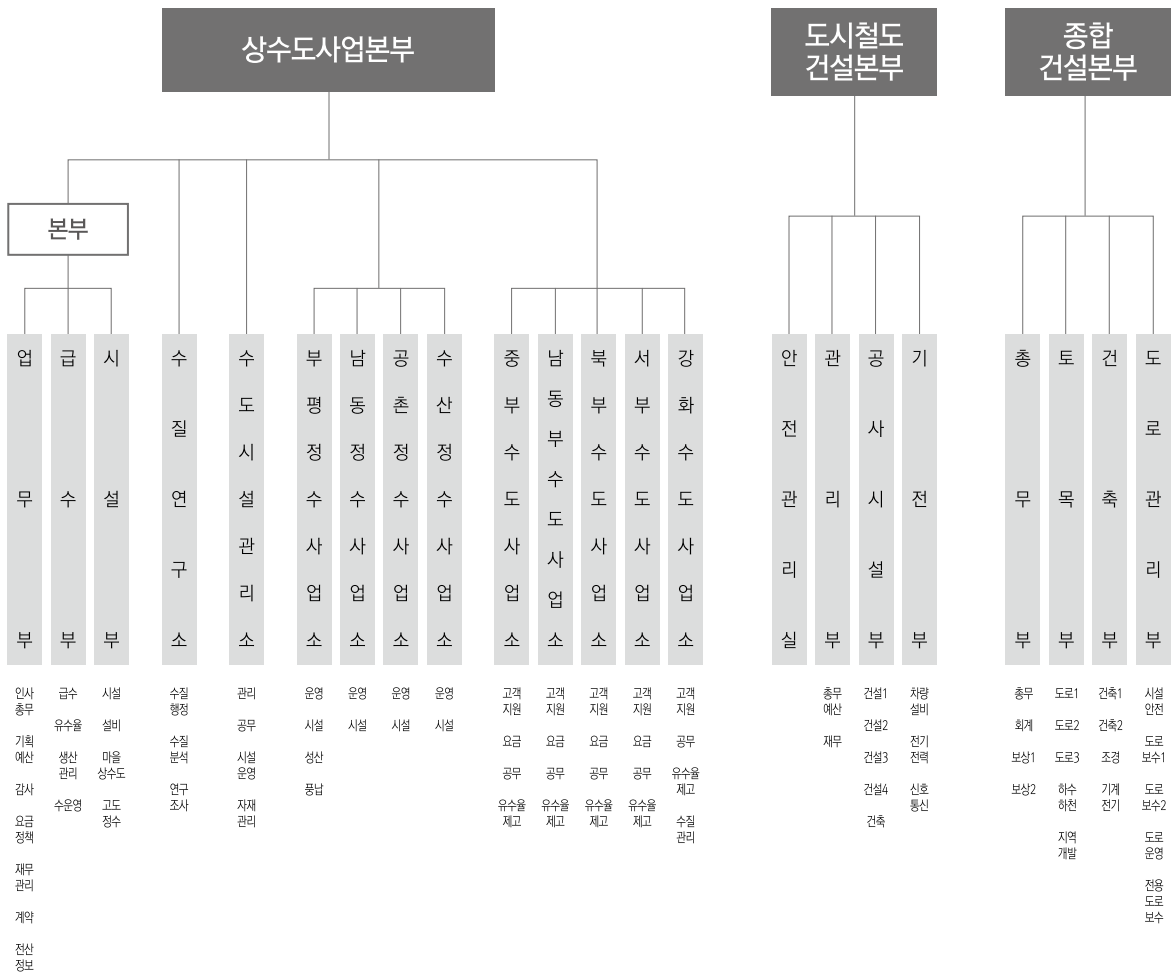



## 3. 역대시장 명단

## Name List of Successive Mayors

## 일 반 시

구분	성 명	제 임 기 간	연 구	행 정 구 역	시 정 방 침
1대	임 홍 재 任 鴻 宰	45. 9~47. 1	261,160명		
2대	표 양 문 表 良 文	47. 2~50. 4	265,767명		
3대	지 중 세 池 中 世	50. 5~51. 9	262,508명		
4대	박 학 전 朴 鶴 田	51. 10~52. 5	265,751명		
5대	표 양 문 表 良 文	52. 5~54. 2	263,622명		
6대	김 정 렬 金 正 烈	54. 2~58. 1	300,553명		
7대	김 정 렬 金 正 烈	58. 2~60. 6	361,167명		
8대	오 원 근 吳 遠 根	60. 7~60. 11	402,009명		
9대	김 진 두 金 鎭 斗	60. 12~61. 5	397,255명		
10대	유 승 원 柳 承 源	61. 5~63. 2	445,378명	9출장소, 59동 (116.36km <sup>2</sup> )	
11대	장 수 영 張 壽 永	63. 6~65. 1	465,158명	9출장소, 59동 (116.36km <sup>2</sup> )	
12대	윤 갑 로 尹 甲 老	65. 2~66. 7	485,511명	9출장소, 59동 (116.36km <sup>2</sup> )	
13대	신 충 선 申 忠 善	66. 7~66. 9	528,579명	9출장소, 59동 (116.36km <sup>2</sup> )	
14대	김 해 두 金 解 斗	66. 9~69. 5	577,939명	4구, 2출장소, 66동 (116.36km <sup>2</sup> )	

구분	성 명	제 임 기 간	연 구	행 정 구 역	시 정 방 침
15대	유 병 택 俞 炳 澤	69. 5~71. 7	671,053명	4구, 2출장소, 75동 (116.36km <sup>2</sup> )	1. 능률행정 2. 책임행정 3. 봉사행정
16대	홍 승 순 洪 承 洵	71. 8~73. 7	714,246명	4구, 2출장소, 75동 (197.90km <sup>2</sup> )	1. 새마을운동의 지속화 2. 책임있는 마무리 3. 성격있는 지역개발
17대	정 규 남 鄭 奎 南	73. 7~75. 11	799,982명	4구, 2출장소, 75동 (198.32km <sup>2</sup> )	[생산과 생활이 조화된 도시] 1. 신뢰받는 행정 2. 실익있는 행정 3. 앞서가는 행정
18대	김 재 연 金 在 淵	75. 11~76. 7	830,061명	4구, 2출장소, 75동 (199.90km <sup>2</sup> )	[새롭게, 푸르게, 깨끗하게] 1. 품격있는 도시건설 2. 시민생활의 소득화 3. 행정자세의 생활화
19대	김 태 호 金 泰 鎬	76. 7~78. 2	936,497명	4구, 2출장소, 75동 (200.17km <sup>2</sup> )	[알찬건설, 밝은시정] 1. 새마을로 시민총화 2. 질서있는 도시건설 3. 신뢰받는 책임행정
20대	원 병 의 元 秉 義	78. 2~80. 5	1,083,906명	4구, 2출장소, 79동 (201.13km <sup>2</sup> )	[알찬건설, 밝은시정] 1. 새마을로 시민총화 2. 질서있는 도시건설 3. 봉사하는 위민행정
21대	전 영 춘 田 英 春	80. 5~81. 6	1,141,705명	4구, 2출장소, 79동 (201.13km <sup>2</sup> )	[활기차고 건강한 인천을 건설하자] 1. 화합하는 행정 2. 활찬 도시건설 3. 성실한 봉사행정

## 직 할 시

구분	성 명	제 임 기 간	연 구	행 정 구 역	시 정 방 침
1대	김 찬 회 金 瓚 會	'81. 7. 1 ~ '85. 2. 27	1,295,107명	4구, 2출장소, 87동 (206.6km <sup>2</sup> )	[활기찬 시민, 약진 새인천] 1. 신뢰받는 시정 2. 도시환경 정비 3. 시민생활 안정
2대	안 찬 희 安 瓚 熙	'85. 2. 28 ~ '86. 1. 8	1,386,911명	4구, 2출장소, 93동 (206.95km <sup>2</sup> )	[깨끗한 향도 인천건설] 1. 시민참여의 행정 2. 생활환경의 정비 3. 복지수준의 향상 4. 지역안보의 강화
3대	박 배 근 朴 培 根	'86. 1. 9 ~ '87. 5. 29	1,441,131명	4구, 2출장소, 93동 (208.32km <sup>2</sup> )	[푸른도시 활기찬 새인천] 1. 화합안정의 정착 2. 시민복지의 증진 3. 봉사행정의 실천 4. 도시기반의 확충
4대	이 재 창 李 在 昌	'87. 5. 30 ~ '89. 7. 20	1,643,984명	6구, 3출장소, 98동 (310.83km <sup>2</sup> )	[푸른도시 활기찬 새인천] 1. 신뢰시정의 구현 2. 시민복지의 향상 3. 도시개발의 촉진 4. 지역안정의 정착
5대	심 재 홍 沈 載 鴻	'89. 7. 21 ~ '92. 4. 20	1,964,024명	6구, 3출장소, 111동 (335.40km <sup>2</sup> )	[화합·안정·약진] 1. 신뢰받는 시민시정 2. 균형있는 복지행정 3. 활기찬 도시건설 4. 수준높은 문화창달 5. 화합으로 지역안정
6대	박 종 우 朴 宗 雨	'92. 4. 21 ~ '93. 3. 3	2,070,616명	6구, 3출장소, 115동 (338.83km <sup>2</sup> )	1. 사랑으로 친절 봉사 2. 믿음속에 화합안정 3. 정성다해 도시건설 4. 슬기모아 경제발전
7대	최 기 선 崔 箕 善	'93. 3. 4 ~ '94. 9. 23	2,144,350명	6구, 3출장소, 123동 (339.40km <sup>2</sup> )	[봉사는 크게, 규제는 작게] 1. 의식제도관행의 일대 쇄신 2. 가계와 기업의 성장활력 회복

## 광역시

구분	성명	제임기간	연구	행정구역	시정방침
8대	이영래 李永來	'94. 9.24 ~ '95. 6.30	2,208,269명	8구, 2군, 146 읍·면·동 (339.61km <sup>2</sup> )	

## 광역시 민선시장

구분	성명	제임기간	연구	행정구역	시정방침
1대	최기선 崔箕善	1995. 7. 1 ~ 1998. 6.30	2,460,906명	8구, 2군, 148 읍·면·동 (957.81km <sup>2</sup> )	<ol style="list-style-type: none"> <li>1. 쾌적하고 정감있는 도시로 힘찬 발전</li> <li>2. 지역경제 활성화</li> <li>3. 차질없는 도시교통대책 수행</li> <li>4. 믿음과 희망을 주는 시정구현</li> <li>5. 시민의 생명과 재산보호</li> <li>6. 세계화를 향한 힘찬 발전</li> </ol>
2대	최기선 崔箕善	1998. 7. 1 ~ 2002. 6.30	2,581,557명	8구, 2군, 137 읍·면·동 (980.04km <sup>2</sup> )	<ol style="list-style-type: none"> <li>1. 지역경제의 활력 살리기</li> <li>2. 시민「삶의 질」높이기</li> <li>3. 안전한 도시 만들기</li> <li>4. 투명한 시정 펼쳐기</li> </ol>
3대	안상수 安相洙	2002. 7. 1 ~ 2006. 6.30	2,632,178명	8구, 2군, 141 읍·면·동 (994.12km <sup>2</sup> )	<ol style="list-style-type: none"> <li>1. 복지도시 실현</li> <li>2. 문화도시 창조</li> <li>3. 환경도시 지향</li> <li>4. 지식도시 구현</li> <li>5. 국제도시 건설</li> </ol>
4대	안상수 安相洙	2006. 7. 1 ~ 2009.12.31	2,741,217명	8구, 2군, 143 읍·면·동 (1,010.35km <sup>2</sup> )	<p>[세계인류 명품도시 인천]</p> <ol style="list-style-type: none"> <li>1. 2009 인천세계도시축전의 성공적 추진</li> <li>2. 복지문화 기반의 인간중심 도시건설</li> <li>3. 창조적 인천인 육성과 다문화 도시 건설</li> <li>4. 동북아 최고 국제 비즈니스 도시 건설</li> <li>5. U-Eco 기반 친환경 복합도시 건설</li> </ol>

구분	성 명	제 임 기 간	연 구	행 정 구 역	시 정 방 침
5대	송 영 길 宋 永 吉	2010. 7. 1 ~ 2014. 6.30	2,808,288명	8구, 2군, 141 읍·면·동 (1,029.44km <sup>2</sup> )	[대한민국의 심장 “경제수도 인천”] (3대 핵심사업) 1. 아이 키우기 좋은 무상보육도시 2. 공평한 기회와 경쟁력 있는 교육도시 인천 3. 청년 일자리 메카 인천
6대	유 정 복 劉 正 福	2014. 7. 1 ~ 2018. 6.30	2,945,831명	8구, 2군, 147 읍·면·동 (1,040.88km <sup>2</sup> )	[인천의 꿈, 대한민국의 미래] 1. 풍요로운 시민의 삶 2. 역동적인 세계도시 3. 인천만의 가치창조 4. 시민중심 시정실현
7대	박 남 춘 朴 南 春	2018. 7. 1 ~ 현 재	3,029,258명	8구, 2군, 154 읍·면·동 (1,063.26km <sup>2</sup> )	[살고 싶은 도시, 함께 만드는 인천] 1. 시민과 함께하는 시정 2. 더불어 잘사는 균형발전 3. 대한민국 성장 동력 인천 4. 내 삶이 행복한 도시 5. 동북아 평화번영의 중심

## 4. 인천광역시 역대의원 명단(제1대 ~ 제7대)

## Organization Chart of Incheon Metropolitan Council

※ 지역선거구순

구분	임기	의 장 단	시 의 원
제1대 시의원	1991. 7. 8 ~ 1995. 7. 7	<b>제1기</b> 의장: 이 기 상 (중구 제1- 중앙동, 신포동, 신흥동, 내경동, 인현동) 부의장: 이 명 복 (남구 제3-용현5동, 학인1동, 옥련동, 연수동, 동춘동) 장 순 상 (북구 제5-산곡 1, 2동, 청천2동)	김순배(중구 제2-연안,신선동,도원동,율목동), 이세영(중구 제3-북성동,송월동,영종동,용유동), 박흥식(동구 제2-송현1,2동,송림1,2,6동), 정명환(남구 제5-주안1,2,4,6동), 한영환(남구 제6-주안3,7,8동, 문학동, 선학동), 김춘식(남구 제4-송의1,2,3,4동, 용현2동), 김청일(남구 제2-용현1,3,4동,학익2동), 차상윤(남동구 제1-구월1,2,3동,도림동,논현동,고잔동,남춘동), 박태화(남동구 제3-만수1,3,5동), 유복수(남동구 제4-만수2,4동,장수동,서창동), 이윤환(북구 제1-부평1,4,동,산곡3동), 최용규(북구 제2-부평2,5,6동), 한승안(북구 제3-부평3동,십정1,2동), 이희구(북구 제4-부개1,2동,일신동), 이완규(북구 제6-청천1동,효성1,2동), 김성정(북구 제7-계산1,2동,계양동), 이기분(북구 제8-작전1,2동,서운동,갈산동,삼산동), 박장원(서구 제1-검암동,경서동,연희동,가정동), 권중광(서구 제2-신현동,석남1,2동,원창동), 손기선(서구 제3-가좌1,2,3,4동), 이균호, 박영목, 양재형, 나봉환, 이상철
		<b>제2기</b> 의장: 심 상 길 (남구 제1- 도화 1,2,3동, 주안 5동) 부의장: 원 현 철 (남동구 제2- 간석1,2,3,4동 중앙동) 박 형 철 (동구 제1- 만석동, 화수 1,2동, 화평동, 송현3동)	
제2대 시의원	1995. 7. 8 ~ 1998. 6.30	<b>제1기</b> 의장: 신 맹 순 (남동구 제2- 간석 1,2,3,4동) 부의장: 김 춘 식 (남구 제3- 송의1,2,3,4동, 용현2동) 강 부 일 (부평구 제3- 부평4동, 청천2동, 갈산1,2동, 삼산동)	이복식(중구 제1-중앙,신포,신흥,내경,인현,전동), 김형동(중구 제2-도원,신선,율목,연안동), 김성선(중구 제3-영종,용유,송월,북성동), 김영주(동구 제1-화평,송현3,화수1,2,만석동), 원미정(동구 제2-송현1,2동, 송림1,2,6동), 이영환(비례대표), 임민석(남구 제4-학익1,2동, 용현5동), 정유태(연수구 제1-옥련동, 청학동, 동춘1동), 정구성(연수구 제2-연수2동, 동춘2동), 고남석(연수구 제3-연수1,3동, 선학동), 윤태진(남동구 제1-구월1,2,3,4동, 남춘,도림,논현,고잔동), 정진관(남동구 제4-만수2,4동, 장수동, 서창동), 조창용(부평구 제1-부개 1,2,3동, 부평1,5동, 일신동), 홍미영(부평구 제2-십정1,2동, 부평2,3,6동), 김건겸(부평구 제4-산곡동 1,2,3,4동, 청천1동), 박형우(계양구 제1-효성1,2동, 계산1동), 윤창호(계양구 제2-계산2,3동, 계양1,2동), 이익진(계양구 제3-작전 1,2,3동, 서운동), 박균열(서구 제2-원창동,신현동,석남1,2,3동), 백석두(국회의원출마로 사퇴, 서구 제1), 이영호(보결-서구 제1-가좌 1,2,3,4동), 유병호(강화군 제1-강화읍, 송해면), 전태호(강화군 제2-선원면, 불은면, 길상면, 화도면, 양도면), 김학인(옹진군 제1-북도면,자월면,덕적면,영흥면), 장윤의(옹진군 제2-송림면, 백령면, 대청면), 홍재실(강화군 제3-내가면,하점면,양사면,고동면,삼상면,서도면), 최석환(동구 제3-송림3,4,5동, 금창동), 전태호(강화군 제2-선원면, 불은면, 길상면, 화도면, 양도면), 송종식(비례대표), 이윤준(비례대표), 박승숙(비례대표)
		<b>제2기</b> 의장: 김 춘 식 (남구 제3- 송의1,2,3,4동, 용현2동) 부의장: 이 병 화 (남구 제1- 도화1,2,3동, 주안1,5,6동) 정 명 환 (비례대표)	



구분	임기	의 장 단	시 의 원
제3대 시의원	1998. 7. 9. ~ 2002. 6. 30	<b>제1기</b> 의 장 : 강 부 일 (부평구 제3-청천1·2동, 갈산1·2동, 삼산동) 부의장 : 이 복 식 (중구 제2- 중앙·신포·내경·인현·성·송월·영종·용유동) 이 영 환 (남구 제3-송의1·2·3·4동, 용현1·2·3·4동)  <b>제2기</b> 의 장 : 이 영 환 (남구 제3- 송의1·2·3·4동, 용현1·2·3·4동) 부의장 : 김 영 주 (동구 제1- 만석동, 화수1·2동, 화평동, 송현1·2·3동) 박 승 숙 (비례대표)	김홍섭(구청장 출마관련 사퇴-중구제1), 김식길(보결-중구 제1-연안, 신흥, 신선, 도원, 울목동), 원미정(동구 제2-송림1·2·3·4·5·6동, 금창동), 박창규(남구 제1-도화1·2·3동, 주안1·5·6동), 이근호(남구 제2-주안2·3·4·7·8동), 조재동(남구 제4-용현5동, 학익1·2동, 문학·관교동), 고남석(연수구 제2-선학동, 연수1·2·3동, 청학동), 정유태(구청장출마관련 사퇴-연수구 제1), 이명우(보결-연수구 제1-옥련동·동춘1·2동·청량동), 김운봉(남동구 제3-간석3동, 만수2·3·5동), 김문중(구청장출마관련 사퇴남구 제4), 신경철(보결-남동구 제4-만수1·4·6동, 장수·서창동), 신명순(남동구 제2-구월2동, 간석1·2·4동), 윤태진(구청장출마관련 사퇴-남동구 제1), 신영은(보결-남동구 제1-구월1·3·4동, (도림·남촌), (고잔·논현)), 손석태(부평구 제4-산곡1·2·3·4동), 송종식(부평구 제1-부평4·5동, 부개1·2·3동, 일신동), 홍미영(부평구 제2-부평1·2·3·6동, 십정1·2동), 박형우(계양구 제1-효성1·2동, 작전1·2·3동 작전·서운동), 전병곤(계양구 제2-계산1·2·3동, 서운동, 계양1·2동), 민우홍(서구 제1-검암동, 경서동, 연희동, 가정1·2·3동, 검단동), 박균열(서구 제2-신현동, 석남1·2·3동, 원창동, 가좌1·2·3·4동), 심우영(강화군 제2-선원·불은·길상·화도·양도·내가·삼산·서도면), 유병호(강화군 제1-강화읍, 하점·양사·송해·교동면), 김성호(웅진군 제1-북도·덕적·자월·영흥면), 장윤의(사퇴-웅진군 제2), 최필승(보결-웅진군 제2-송림면, 백령면, 대청면), 김웅구(비례대표), 한창석(비례대표)
제4대 시의원	2002. 7. 9. ~ 2006. 6. 30	<b>제1기</b> 의 장 : 신 경 철 (남동구 제4- 만수1·4·6동, 장수·서창동) 부의장 : 박 창 규 (남구 제1- 도화1·2·3동, 주안1·5·6동) 김 성 호 (웅진군 제1- 북도·덕적·자월·영흥면)  <b>제2기</b> 의 장 : 박 승 숙 (남구 제2- 주안2·3·4·7·8동)  부의장 : 신 영 은 (남동구 제1- 구월1·3·4동, 도림·남촌동, 논현·고잔동)  노 경 수 (중구 제2- 신포, 동인천, 북성, 송월, 영종, 용유동)	안병배(중구 제1-신흥, 연안, 도원, 울목동), 이규원(당선무효-중구 제2), 윤태길(돌아가심-동구 제2), 이흥수(보결-동구 제2-송림1·2·3·4·5·6동, 금창동), 최석환(당선무효-동구 제1) 황인성(동구 제1-만석동, 화평동, 화수1·2동, 송현1·2·3동), 김을태(보결-남구 제4-용현5, 학익1, 학익2, 문학, 관교동), 이근학(남구 제3-송의1·2·3·4동, 용현1·2·3·4동), 한광원(남구 제4-국회의원출마로 사퇴), 이명우(연수구 제1), 이성욱(연수구 제1-옥련동, 동춘1·2동, 청량동), 추연여(연수구 제2-청학동, 연수1·2·3동, 선학동), 강석봉(남동구 제3-간석3동, 만수2·3·5동), 최병덕(남동구 제2-간석1·2·4동, 구월2동), 고진섭(부평구 제2-부평1·2·3·6동, 십정1·2동), 김덕희(부평구 제4-산곡1·2·3·4동), 이범성(부평구 제1-부개1·2·3동, 일신동, 부평4·5동), 이진우(부평구 제3-청천1·2동, 갈산1·2동, 삼산동), 이강효(계양구 제1-효성1·2동, 작전1·2동, 작전서운동), 이주삼(계양구 제2-계양1·2동, 계산1·2·3·4동), 송병익(서구 제1-국회의원출마로 사퇴), 신호수(서구 제2-국회의원출마로 사퇴), 임희정(보결-서구 제1-연희동, 검단1·2동, 검암, 경서동, 가정1·2·3동), 홍인식(보결-서구 제2-가좌1·2·3·4동, 신현원창동, 석남1·2·3동), 박용렬(강화군 제2-선원·불은·길상·화도·양도·내가·삼산·서도면), 전승기(강화군 제1-강화읍, 하점·양사·송해·교동면), 김성호(웅진군 제1-돌아가심), 김필우(웅진군 제2-연평면, 백령면, 대청면), 최영광(보결-웅진군 제1-북도·덕적·자월·영흥면), 강창규(비례대표), 김성숙(비례대표), 황창배(비례대표)

구분	임기	의 장 단	시 의 원
제5대 시의원	2006. 7. 9 ~ 2010. 6. 30	<p><b>제1기</b> 의장: 박 창 규 (남구 제1 도화1·2·3동, 주안1·5·6동)</p> <p>부의장: 노 경 수 (지방자치단체장 출마 사퇴, 중구 제2 신포동, 동인천동, 북성동, 송월동, 영종동, 용유동)</p> <p>고 진 섭 (부평구 제2 부평2·3·6동, 산곡3동, 십정1·2동)</p> <p><b>제2기</b> 의장: 고 진 섭 (지방자치단체장 출마 사퇴, 부평구 제2 부평2·3·6동, 산곡3동, 십정1·2동)</p> <p>부의장: 이 근 학 (남구 제3 송의1·2·3·4동, 용현1·2·3·4동)</p> <p>유 천 호 (지방자치단체장 출마 사퇴, 강화군 제1 강화읍, 하점·양사·송해·교동면)</p>	<p>이병화(중구 제1 연안동, 신흥동, 도원동, 율목동), 허식(동구 제1 만석동, 화수1·2동, 화평동, 송현1·2동), 정중섭(동구 제2 송현3동, 송림1·2·3·4·5·6동, 금창동), 김성숙(남구 제2 주안2·3·4·7·8동), 김을태(남구 제4 용현5동, 학익1·2동, 문학동, 관교동), 이재호(연수구 제1 옥련1·2동, 동춘1·2·3동, 송도동), 김용재(지방자치단체장 출마 사퇴, 연수구 제2 선학동, 연수1·2·3동, 청학동), 신영은(지방자치단체장 출마 사퇴, 남동구 제1 구월1·3·4동, 남촌·도림동, 고잔동), 최병덕(지방자치단체장 출마 사퇴, 남동구 제2 구월2동, 간석1·2·4동), 강석봉(지방자치단체장 출마 사퇴, 남동구 제3 간석3동, 만수2·3·5동), 오홍철(남동구 제4 만수1·4·6동, 장수·서창동), 강문기(부평구 제1 부평1·4·5동, 부개1·2동, 일신동), 강창규(부평구 제3 갈산1·2동, 삼산1·2동, 부개3동), 최종귀(공선법위반 사퇴, 부평구 제4), 최만용(보결-부평구 제4 청천1·2동, 산곡1·2·4동), 이은석(계양구 제1 효성1·2동), 조남희(계양구 제2 작전1동, 작전2동, 작전·서운동), 한도섭(계양구 제3 계산1동, 계산2동, 계산3동), 성용기(계양구 제4 계산4동, 계양1동, 계양2동), 문희출(지방자치단체장 출마 사퇴, 서구 제1 검단1동, 검단2동, 검단3동, 검단4동), 김용근(서구 제2 검암·경서동, 연희동, 가정1동, 가정2동, 가정3동), 윤지상(서구 제3 신현·원창동, 석남1·2·3동), 박승희(서구 제4 가좌1·2·3·4동), 박희경(강화군 제2 선원·불은·길상·화도·양도·내가·삼산·서도면), 배영민(옹진군 제1 북도·덕적·자월·영흥면), 이상철(옹진군 제2 백령·대청·연평면), 이명숙(비례대표), 김소림(비례대표), 지정구(비례대표)</p>
제6대 시의원	2010. 7. 1 ~ 2014. 6. 30	<p><b>제1기</b> 의장: 류 수 용 (부평구 제5 청천1동, 산곡1·2·4동)</p> <p>부의장: 김 기 홍 (남동구 제4 만수1·4·6동, 장수 서창동)</p> <p>이 재 호 (연수구 제1 옥련1·2동, 동춘1·2·3동, 송도동)</p> <p><b>제2기</b> 의장: 이 성 만 (부평구 제1 부평1·4·5동, 부개1·2동, 일신동)</p> <p>부의장: 김 영 분 (남동구 제1 구월1·4동, 남촌·도림동, 논현, 논현고잔동)</p> <p>이 상 철 (옹진군 일원)</p>	<p>안병배(중구 제1 연안동, 신흥동, 도원동, 율목동, 동인천동), 김정현(중구 제2 신포동, 북성동, 송월동, 영종동, 용유동), 허인환(동구 제1 만석동, 화수1, 화평동, 화수2동, 송현1·2동), 전용철(동구 제2 송현3동, 송림1·2·3·5·4·6동, 금창동), 최용덕(남구 제1 도화1·2·3동, 주안1·5·6동), 조영홍(남구 제2 주안2·3·4·7·8동), 신현환(남구 제3 송의1·3, 송의2·4, 용현1·4, 용현2·3동), 정수영(남구 제4 용현5동, 학익1·2동, 관교동, 문학동), 제갈원영(연수구 제2 선학동, 연수1·2·3동, 청학동), 이강호(남동구 제2 구월2·3동, 간석1·2·4동), 신동수(남동구 제3 간석3동, 만수2·3·5동), 이재병(부평구 제2 부평2·3·6동, 산곡3동, 십정1·2동), 강병수(부평구 제3 갈산1·2동, 청천2동), 차준택(부평구 제4 삼산1·2동, 부개3동), 이도형(계양구 제1 효성1·2동), 홍성욱(계양구 제2 작전1·2동, 작전서운동), 이용범(계양구 제3 계산1·2·3동), 이한구(계양구 제4 계산4동, 계양1·2동), 전원기(서구 제1 검단1·2·3·4동), 구재용(서구 제2 검암·경서동, 연희동, 가정1·2·3동), 김병철(서구 제3 신현·원창동, 석남1·2·3동), 박승희(서구 제4 가좌1·2·3·4동), 안영수(강화군 제1 강화읍, 하점면, 양사면, 송해면, 교동면), 윤재상(강화군 제2 선원면, 불은면, 길상면, 화도면, 양도면, 내가면, 삼산면, 서도면), 이상철(옹진군 일원), 노현경(비례대표), 박순남(비례대표), 허희숙(비례대표), 배상만(교육 제1 남구, 중구, 옹진군), 권용오(교육 제2 서구, 동구), 이수영(교육 제4 부평구), 김영태(교육 제5 계양구, 강화군)</p>

구분	임기	의 장 단	시 의 원
제7대 시의원	2014. 7. 1 ~	<b>제1기</b> 의장 : 노 경 수 (연안동, 신흥동, 도원동, 율목동, 동인천동)  부의장 : 박 승 희 (가좌1동, 가좌2동, 가좌3동, 석남1동, 석남2동, 석남3동)  이 용 범 (계산1동, 계산2동, 계산3동)	김정현(신포동, 북성동, 송월동, 영종동, 운서동, 용유동), 유일용(송림2동, 송림3.5동, 송림6동, 금창동, 송현1,2동), 최용덕(도화1동, 도화2,3동, 주안1동, 주안5동, 주안6동), 이영훈(주안2동, 주안3동, 주안4동, 주안7동, 주안8동), 임정빈(송의1,3동, 송의2동, 송의4동, 용현1.4동, 용현2동, 용현3동), 김금용(용현5동, 학익1동, 학익2동, 관교동, 문학동), 정창일(송도1동, 송도2동, 송도3동), 공병건(옥련1동, 옥련2동, 동춘1동, 동춘2동, 동춘3동), 황흥구(논현1동, 논현2동, 논현고잔동), 신영은(구월1동, 구월4동, 남촌도림동), 박종우(간석3동, 만수2동, 만수3동, 만수5동), 오흥철(만수1동, 만수4동, 만수6동, 장수서창동), 신은호(부평1동, 부평4동, 부평5동, 부개1동, 부개2동), 유제홍(부평2동, 부평3동, 부평6동, 산곡3동, 십정1동, 십정2동, 일신동), 손철운(갈산1동, 갈산2동, 청천2동), 차준택(삼산1동, 삼산2동, 부개3동), 최만용(청천1동, 산곡1동, 산곡2동, 산곡4동), 홍정화(효성1동, 효성2동), 조계자(작전1동, 작전2동, 작전서운동), 이한구(계산4동, 계양1동, 계양2동, 계양3동), 김진규(검단1동, 검단2동, 검단3동, 검단4동, 검단5동), 김종인(검암경서동, 청라1동, 청라2동), 최석정(신현원창동, 연희동, 가정1동, 가정2동, 가정3동), 안영수(강화군), 김경선(웅진군), 박영애(비례대표), 허준(비례대표), 이영환(비례대표), 박병만(비례대표)
	2018. 6.30	<b>제2기</b> 의장 : 제갈원영 (선학동, 연수1동, 연수2동, 연수3동, 청학동)  부의장 : 황 인 성 (만석동, 화수1 화평동, 화수2동, 송현3동, 송림1동, 송림4동)  이 강 호 (구월2동, 구월3동, 간석1동, 간석2동, 간석3동)	

## 5. 인천광역시 의회의원(제8대) 명단(2019.12.31.현재)

의원정수 37인 / 현원 37인	더불어민주당 34인 (비례대표 2인), 자유한국당 2인 (비례대표 1인)
	정의당 1인 (비례대표 1인)

(성명순)

성명	생년	선거구(소속정당)	약력
강원모	1964년	남동구 제4선거구 (더불어민주당)	서울대학교 조경학과 졸업 국민참여당 인천시당 사무처장(전) 정의당 중앙당 정책위원회 정책위원(전) 구월힐스테이트 롯데캐슬아파트 1단지 입주자대표회의 회장(전) 남동구 아파트연합회 회장(전) 남동구 탁구연합회 부회장(전) 민주평화통일자문회의 인천남동구협의회회 국민소통분과장(현)
고존수	1965년	남동구 제2선거구 (더불어민주당)	한국방송통신대학교 행정학과 졸업 인천대학교 행정대학원 의회정치·안보정책학과 수료(석사과정) 이해찬 전)국무총리(국회의원) 특별보좌관(전) 홍미영 국회의원 비서(전) 민주당 인천 남동갑 지역위원회 사무국장(전) 박남춘 국회의원 보좌관(4급상당)(전)
김강래	1953년	미추홀구 제4선거구 (더불어민주당)	강남대학교 교육대학원 교육행정전공 졸업(교육학석사) 더불어민주당 국민주권 선거대책위원회 특보(전) 인천사회복지사 권익위원(전) 남구 민주평통 자문위원(현) 인천시민자원봉사회 남구회장(현) 희망남구지역아동센터 대표(전) 남구 지역사회 보장협의체 실무분과위원(현) 의성김씨 대종회 부회장(현) 충남도민회 부회장(현) 태안군민회 이사(현) 인천남구를 지역 위원회 사회적경제위원장(현) 제8대 인천광역시의회 교육위원회 위원장(현)

성명	생년	선거구(소속정당)	약력
김국환	1959년	연수구 제3선거구	<p>인하대학교 정책대학원 사회복지학과 석사 졸업</p> <p>더불어민주당 박찬대 국회의원 보좌관(전)</p> <p>연수경찰서 시민경찰 연합회 회장(전)</p> <p>연수구 주민자치협의회 회장(전)</p> <p>연수구 생활체육 걷기연합회 회장(전)</p> <p>연수구 청학동 주민자치위원장(전)</p> <p>법사랑(범죄예방위원회) 연수구지회 부회장(전)</p> <p>연수구 벚꽃 축제 추진위원회 위원장(전)</p> <p>연수구 다문화 축제 추진위원회 회장(전)</p> <p>연수구 청학노인문화센터 운영위원 인사위원(전)</p> <p>민주평화통일 자문위원회 연수구지회 부회장(현)</p> <p>청학역 신설 추진위원회 상임대표(전)</p> <p>인천광역시 주민자치연합회 부회장 (전)</p> <p>(사)한국 실버 경찰봉사대 연수지회 자문위원(현)</p> <p>인천 스페셜 올림픽 코리아 이사(전)</p> <p>인하대학교 정책대학원(석사) 49대 회장(전)</p>
김병기	1959년	부평구 제4선거구 (더불어민주당)	<p>동국대학교 법학과 졸업</p> <p>KB국민은행 구월동 수석지점장 역임</p> <p>제20대 국회의원선거 부평을 홍영표 후보 정책특보(전)</p> <p>제19대 대통령선거 더불어민주당 문재인후보 경제산업특보(전)</p> <p>더불어민주당 정책위부위원장(전)</p> <p>캠프마켓(부평미군기지) 시민참여 위원회 부위원장(현)</p> <p>인천광역시 공직자윤리위원회 부위원장(현)</p>
김성수	1972년	남동구 제6선거구 (더불어민주당)	<p>용인대학교(학사) 졸업</p> <p>JCI 인천지구 청년회의소 회장(전)</p> <p>쌍용자동차 남동구청 대리점 대표(현)</p> <p>바르게살기운동 인천광역시 협의회 부회장(전)</p> <p>인천광역시 유도협회 이사(전)</p> <p>더불어민주당 인천시당 청년위원장(현)</p> <p>쌍용자동차 판매 대리점 협의회 회장(현)</p> <p>민주평통 인천 남동구 자문위원(현)</p>

성명	생년	선거구(소속정당)	약력
김성준	1966년	미추홀구 제1선거구 (더불어민주당)	<p>동국대학교 졸업</p> <p>인천대학교 정책대학원 사회복지학 석사 졸업</p> <p>대한민국육군(소령전역)</p> <p>한국백혈병소아암협회 기획사업국장(전)</p> <p>인천 남구 주안노인문화센터 센터장(전)</p> <p>한국백혈병소아암협회 경인지회 이사(현)</p> <p>더불어민주당 제19대 대통령선거 중앙선대위 자치분권균형발전위 정책자문위원(전)</p> <p>더불어민주당 제19대 대통령선거 중앙선대위 넥스트 대한민국특별위 노인복지위원장(전)</p> <p>더불어민주당 사회복지제도개선특별위원회 부위원장(현)</p> <p>학산 나눔재단 이사(현)</p>
김종득	1959년	계양구 제2선거구 (더불어민주당)	<p>서영대학교 전자계산과 졸업</p> <p>한국방송통신대학교 법학과 졸업</p> <p>제6대 계양구의회 의정비심의원위원장(전)</p> <p>삼성중공업 주식회사(전)</p> <p>변호사 고정길법률사무소 사무장(전)</p> <p>서운중학교 운영위원장(전)</p> <p>효성고등학교 운영위원장(전)</p> <p>민주평화통일자문위원, 통일부교육위원(전)</p> <p>더불어민주당 정책위원(전)</p> <p>더불어민주당 인천시당 지방분권특별위원장(전)</p> <p>더불어민주당 중앙당 정책위 부의장(전)</p>
김종인	1970년	서구 제3선거구 (더불어민주당)	<p>서던캘리포니아 대학교 동양경영학 수료</p> <p>호원대학교 컴퓨터 게임학부 재학중</p> <p>인천대학교 정책대학원(전공: 최고경영자과정) 졸업</p> <p>재인천충남도민회 사무총장(전)</p> <p>인천청라고등학교 운영위원장(전)</p> <p>더불어민주당 인천국민주권선거대책위 총괄본부부장(전)</p> <p>더불어민주당 중앙당 국민주권선거대책위 정책자문위원(전)</p> <p>더불어민주당 중앙당 부대변인(전)</p> <p>제7대 인천광역시의회 의원(전)</p> <p>더불어민주당 인천시당 교육연수위원장(전)</p> <p>수도권교통본부 의장(전)</p> <p>한국지엠 홍보대사(현)</p> <p>국제라이온스협회 354-F 인천 자문위원(현)</p>

성 명	생 년	선거구(소속정당)	약 력
			인천청라초등학교 지역위원(현) 사랑의 네트워크 감사(현) 재인천충남도민회 감사(현) 재인천서구호남향우회 부회장(현) 재인천서구충청향우회 자문위원(현) 민주평화통일자문회의 자문위원(현) 더불어민주당 중앙당 미세먼지특별위원회 부위원장(현) 더불어민주당 중앙당 정책위 부의장(현) 제8대 인천광역시의회 건설교통위원회 위원장(현)
김준식	1958년	연수구 제4선거구 (더불어민주당)	인하대학교 행정대학원 졸업(석사) 제7대 연수구의회 의원(전) 제7대 연수구의회 운영위원회 부위원장(전) 즉석반찬대표(대우삼환상가 내)(전) 연성초등학교 운영위원회 위원(현) 인하대학교 총동문화 부회장(현) GOOD FOOD 대표(현)
김진규	1966년	서구 제1선거구 (더불어민주당)	단국대학교 졸업 제8대 인천광역시의회 제1부의장(현) 제7대 인천광역시의회 윤리특별위원회 전반기 제1기 부위원장(전) 제7대 인천광역시의회 예산결산특별위원회 후반기 제1기 위원장(전) 제7대 인천광역시의회 산업경제위원회 위원(전) 제6대 인천광역시 서구의회 의원(전) 검단체육회 고문(현) 검단테니스연합회 자문위원(현) 청학해양환경 자문위원(현) (사)한국청소년육성회 서부지회 고문(현) 검단3동 주민자치위원장(전) 수도권매립지 주민지원 협의체 위원(전) SK인천석유화학 구민 피해대책 특별위원회 부위원장(전) 학교신설 및 폐지.통합 관련 조사 특별위원회 위원(전)

성명	생년	선거구(소속정당)	약력
김희철	1969년	연수구 제1선거구 (더불어민주당)	<p>강남대학교 부동산학과 졸업</p> <p>인천대학교 경영대학원 MBA과정 재학중</p> <p>새천년민주당 중앙당 총무국 인사부장(전)</p> <p>새천년민주당 중앙당 국회사무처 부장(전)</p> <p>제16대 노무현대통령선거 선거대책위원회 부장(전)</p> <p>민주평화통일자문회의 위원(전)</p> <p>더불어민주당 인천광역시당 국제도시정책 특별위원장(전)</p> <p>더불어민주당 중앙당 부대변인(전)</p> <p>제8대 인천광역시의회 산업경제위원회 위원장(현)</p>
남궁형	1980년	동구 선거구 (더불어민주당)	<p>서강대학교 경영전문대학원SHAPE 과정 수료</p> <p>원광대학교 초빙교수</p> <p>더불어민주당 중앙당 부대변인</p> <p>더불어민주당 동북아평화협력특별위원회 부위원장</p> <p>인천자치분권 개헌추진본부 대변인</p> <p>더불어민주당 중구동구강화군옹진군 사무국장</p> <p>문재인대통령후보 미래한국전략특보</p> <p>주민자치위원장(동구 송림4동)</p> <p>민주당 전국청년위원회 부위원장</p> <p>지방자치 혁신연구소(여의도) 사무국장</p> <p>문재인대통령후보 자치분권균형발전위원회 팀장</p> <p>제8대 인천광역시의회 전반기 기획행정위원회 제1부위원장(현)</p> <p>인천광역시도시계획위원회 위원(현)</p> <p>인천대학교 인천학연구원 운영위원(현)</p> <p>인천형자치분권위원회 대표의원(현)</p> <p>인천광역시의회 자치분권특별위원장(현)</p>
노태손	1959년	부평구 제2선거구 (더불어민주당)	<p>청운대학교 중국학과(휴학)</p> <p>부평구새마을회지회장(전)</p> <p>부평구경영자협의회 부회장(전)</p> <p>(사)인천상인연합회 부회장(전)</p> <p>인천외고 운영위원(전)</p> <p>산곡여중 지역위원(전)</p> <p>중소기업융합교류회 부평구 지회장(전)</p> <p>인문사회를 꿈꾸는 사람들 회장(현)</p> <p>부평구문화재단 후원회 부회장(현)</p>



성명	생년	선거구(소속정당)	약력
			인천부평사랑회 이사(현) 인천학술진흥재단 이사(현) 미산초등학교 지역위원(현) 쌍크빅문구 대표(현) 제8대 인천광역시의회 전반기 의회운영위원장(현)
민경서	1957년	미추홀구 제3선거구 (더불어민주당)	한양대학교 상경대학 경영학과 졸업 용현신용협동조합 이사(전) 소비자 공판장 대표(현) 남구 구민 감사관(현)
박성민	1968년	계양구 제4선거구 (더불어민주당)	서울 고려대학교 졸업 서울 고려대학교 경영대학원 졸업 쌍용정보통신 근무(전) 한국후지쯔 근무(전) 여의도 평화와 먹고사는 문제 연구소 소장(전) 계양테크노밸리 추진단 단장(현) 제8대 인천광역시의회 건설교통위원회 제2부위원장(현)
박인동	1971년	남동구 제3선거구 (더불어민주당)	한국방송대학교 2학년 재학중(행정학과) 더불어민주당 인천시당 예산결산위원회 위원 더불어민주당 중앙당 사회복지제도개선특별위원회 부위원장 제6대, 7대 남동구의회 의원(전) 제6대 남동구의회 전반기 총무위원장(전) 제7대 남동구의회 전반기 부의장(전) 상인천 초등학교 운영위원회 운영위원장(전) 석천초등학교 운영위원회 운영위원(전) 사과나무어린이집 운영위원(전) 구월중학교 운영위원회 운영위원(전) 상인천초등학교 운영위원회 운영위원(전) 인천시 남동구 체육회 이사(전) 인천시 남동경찰서 자문위원회 자문위원(전) 인천시 시각장애인 스포츠연맹 자문위원(전) 구월서초등학교 운영위원회 운영위원(전) 새마을협의회 자율방범연합대(간석1) 자문위원(현) 새마을협의회 자율방범연합대(간석4, 구월3) 고문(현) 간석1.2.4동, 구월2.3동 주민자치위원회 자문위원(현) 호남향우회 남동구지회 운영위원(현) 간석1동, 구월동 자율방범대 자문위원(현)

성명	생년	선거구(소속정당)	약력
			<p>간석4동 바르게살기위원회 고문(현)</p> <p>호남향우회남동구지회 간석1.2동분회 회장(현)</p> <p>남동구 베드민턴협회 자문위원(현)</p> <p>숲중앙어린이집 운영위원(현)</p> <p>가온지역아동센터 운영위원(현)</p>
박정숙	1968년	비례대표 (자유한국당)	<p>인하대학교 정책대학원 졸업(전공:사회복지학과)</p> <p>인천광역시 자유총연맹 여성협의회장(전)</p> <p>새누리당 인천광역시당 디지털 정당위원회 위원장(전)</p> <p>인향고 학교운영위원회 위원장(전)</p> <p>재인 충북 도민회 여성 위원장(전)</p> <p>자유한국당 인천광역시당 여성위원회 수석 부위원장(전)</p> <p>중구 주민자치위원회위원(전)</p> <p>중구 체육회 부회장(전)</p> <p>인천문화연합회 감사(전)</p> <p>무궁화 리더스포럼 감사(전)</p> <p>늘푸른 한국당 시당 위원장(전)</p> <p>중부서 보안 협력 위원회 위원(전)</p> <p>자유한국당 전국여성협의회 인천대표(현)</p> <p>제8대 인천광역시의회 전반기 제1기 윤리특별위원회 제1부위원장(현)</p> <p>민주평화통일 자문회의 인천중구협의회 국민소통분과위원장(현)</p> <p>인천여성경제인협회 위원(현)</p> <p>미추홀구청소년수련과 방과 후 자원협의회 위원(현)</p> <p>인천광역시 크루즈산업발전위원회 위원(현)</p> <p>인천광역시 외국인주민 및 다문화가족지원협의회 위원(현)</p> <p>인천광역시 관광진흥위원회 위원(현)</p>
박종혁	1964년	부평구 제6선거구 (더불어민주당)	<p>인천대학교 기계자동차 공학과 졸업</p> <p>부평구의회 4·5·6·7대 의원(4선)</p> <p>제7대 부평구의회 전반기 의장(전)</p> <p>혁신태권도체육관 관장(전)</p> <p>부평구 태권도협회 자문위원(현)</p> <p>부평구 노인인력센타 운영위원(전)</p> <p>부평구 꿈이룸 주간보호센터 운영위원(현)</p> <p>인천가족사랑(비영리민간단체) 고문(현)</p> <p>학교운동부 지도자 관리위원회 위원(현)</p> <p>부일초등학교 운영위원(현)</p> <p>제8대 인천광역시의회 문화복지위원회 위원장(현)</p>

성명	생년	선거구(소속정당)	약력
백종빈	1958년	웅진군 선거구 (더불어민주당)	<p>한국방송통신대학 관광학과 재학 중</p> <p>제5·6대 웅진군의회 의원(전)</p> <p>제6대 웅진군의회 부의장(전)</p> <p>웅진농업협동조합장(전)</p> <p>웅진군 선거 관리위원(전)</p> <p>사단법인 한국 농업 경영인 협회 웅진군 회장(전)</p> <p>제7기 영흥화력 민·관 공동조사단 위원(전)</p> <p>영흥화력 주변지역 지원사업 심의 지역위원회 위원(전)</p> <p>더불어민주당 웅진군 지역위원회 연락소장(전)</p> <p>웅진군 제2의 건국 범국민 추진위원회 위원(전)</p> <p>더불어민주당중앙당 전국 농어민위원회 부위원장(현)</p> <p>민주평화통일자문회의 인천 웅진군협의회 자문위원(현)</p> <p>더불어민주당 인천자치분권 민주지도자회의 농어촌발전특별위원(현)</p> <p>제8대 인천광역시의회 건설교통위원회 제1부위원장(현)</p>
서정호	1974년	연수구 제2선거구 (더불어민주당)	<p>명지대학교 졸업</p> <p>남인천고등학교 교사(전)</p> <p>민주당 인천시당 부대변인(전)</p> <p>인천광역시 체육회 노조위원장(전)</p> <p>인천광역시 지방교육재정계획심의위원회 위원(전)</p> <p>한국 마이스터협회 대외협력국장(현)</p> <p>“수와진의 사랑더하기”자문위원회 감사(현)</p> <p>연성초등학교 운영위원장(전)</p>
손민호	1968년생	계양구 제1선거구 (더불어민주당)	<p>인하대학교 금속공학과 졸업</p> <p>방송통신대 국어국문학과 졸업</p> <p>인하대학교 평생교육원 사회복지학과 졸업</p> <p>ROTC 중위 예편</p> <p>대우자동차 기술연구소 주임연구원(전)</p> <p>인천시협동조합협의회 사무처장(전)</p> <p>인천시사회적기업협의회 운영위원(전)</p> <p>제7대 계양구의회 의원(전)</p> <p>두리지역복지센터 남동사업단장(현)</p> <p>더불어민주당 중앙당 부대변인(현)</p> <p>제8대 인천광역시의회 전반기 기획행정위원회 제2부위원장(현)</p>

성명	생년	선거구(소속정당)	약력
신은호	1954년생	부평구 제1선거구 (더불어민주당)	<p>인천대학교 정책대학원 재학(석사)</p> <p>서울디지털대학교 사회복지학과 전공</p> <p>한국방송통신대학교 행정학과 행정학 전공</p> <p>문재인대통령 후보 미래한국전략 특보(전)</p> <p>노무현대통령 후보 인천 총괄 보좌역(전)</p> <p>더불어민주당 중앙당 부대변인(전)</p> <p>제6대 인천부평구의회 전반기 의장(전)</p> <p>인천광역시의회 제7대 후반기 교육위원회 위원장(전)</p> <p>인천광역시의회 더불어민주당 대표의원(현)</p> <p>더불어민주당 인천시당 운영위원(현)</p> <p>인천 지방분권민주지도자회의 공동대표(현)</p> <p>부평미군기지반환 시민참여위원회 부위원장(현)</p> <p>부원여중(동, 서, 개충초, 부평, 부원중) 운영위원(현)</p> <p>인천시사회복지공동보금회 나눔리더(현)</p> <p>주안애복지재단, 북구도서관 운영위원(현)</p> <p>인천광역시 공론화위원회 위원(현)</p>
안병배	1957년	중구 제1선거구 (더불어민주당)	<p>서울보건대학 식품가공과 졸업</p> <p>제8대 인천광역시의회 제2부위원장(현)</p> <p>제4대, 제6대 인천광역시의회 의원(전)</p> <p>(사)인천내향살리기 시민모임 상임공동대표(전)</p> <p>민주당 인천시당 해양수산특별위원장(전)</p> <p>인천교육청지방보조금심의위원회 위원장(전)</p> <p>월미로타리클럽 회장(전)</p> <p>인천광역시 중구 재향군인회 부회장(전)</p> <p>민주당 중, 동, 옹진, 강화선거대책본부 선거대책본부장(전)</p> <p>제19대 대통령선거 중앙선거대책위 자치분권균형발전위 정책자문위원(전)</p> <p>더불어민주당 인천시당 부위원장(전)</p> <p>민주평화통일 인천광역시 중구협의회 부회장(현)</p> <p>인천대학교 후원회 이사(현)</p>
유세움	1983년	비례대표 (더불어민주당)	<p>인천 대건고등학교 졸업</p> <p>인천시립예술단 운영위원(전)</p> <p>주식회사 문화공작소 세움 대표(현)</p> <p>2018 아제르바이잔 건국 100주년 기념 공연 연출 및 기획(외교부)</p> <p>2017 한-수단, 한-아제르바이잔 수교 기념 공연 브레스 오브 코리아 총연출 및 기획</p> <p>2017 중동 UAE 5개도시 순회공연 및 코리아 페스티벌 초청 등 중동지역 공연 개최</p>

성 명	생 년	선거구(소속정당)	약 력
			2016~2017 한국문화예술위원회 신나는 예술여행-서해5도 권역 총괄 운영 2016 아프리카 나이지리아 코리아 컬처 페스티벌 초청 기획 2016 중동 UAE 코리아 페스티벌 초청 기획 2016 미국 워싱턴 DC 재즈 페스티벌 코리안 브레스 한국 최초 초청 기획 2015 인천종합문화예술회관 대공연장 심연 Abyss 연출 2015 울산 월드 뮤직페스티벌 SE:UM 연출 2015 영국 에든버러 프린지 페스티벌 Korean Breath 연출, 평점 만점 획득 2015 서울 아트마켓 PAMS Choice 선정 코리안 브레스, 폐막공연 연출 2015 한일 국제교류 프로젝트 The BREATH 기획 및 연출 2014 인천 토속음악 발굴 및 창작프로젝트 인천, Rewind & Rebirth 기획 2014 인천아시아경기대회 기획공연 Korean Breath 기획 및 연출
윤재상	1958년	강화군 선거구 (자유한국당)	삼량고등학교 졸업 제4대 강화군의회 의원(운영위원장)(전) 제6대 인천광역시의회 의원(전) 제6대 인천광역시의회 산업위원회 부위원장(전) 제6대 인천광역시의회 예산결산위원회 제1부위원장(전) 제7대 강화군의회 의원(전) 제7대 강화군의회 2기 의장(전) 제7대 인천광역시 의장협의회 대표의장(전) 제7대 전국의장협의회(시·군·구) 수석 부회장(전)
이병래	1962년	남동구 제5선거구 (더불어민주당)	서울대학교 졸업 육군 중위 전역(ROTC 24기) 대우중공업주식회사 부품국산화 개발담당(전) 인천광역시학원연합회 제12,13대 회장(전) 인천시각장애인스포츠포츠연맹 자문위원(전) 인천장애인평생교육통합진흥회 고문(전) 인천광역시청소년상담복지센터 1388 청소년지원단 위원(전) 문재인 대통령후보 중앙선대위 정책본부 정책자문단 자문위원(전) 더불어민주당 인천시당 평생교육특별위원장(전) 더불어민주당 중앙당 정책위원회 부의장(전) (주)원스쿨 대표이사(현) 더불어민주당 중앙당 전국기능대표자회의 부의장(현) 제8대 인천광역시의회 전반기 기획행정위원장(현)

성명	생년	선거구(소속정당)	약력
이오상	1974년	남동구 제1선거구 (더불어민주당)	원광대학교 화학과 졸업 사회복지사(현) 제6대, 7대 남동구의회의원(전) 박남춘 국회의원 후원회사무소 사무국장(전) 더불어민주당 인천시당 부대변인(현) 인천광역시 남동문화원 자문위원(현) 인천광역시 남동구 배드민턴연합회 자문위원(현) 인천광역시 남동구 축구협회 자문위원(현) 인천호남향우회 남동구지회 운영위원(현) 인천광역시 학교폭력대책 지역위원회 위원(현) 인천광역시 남인천중고등학교 명예교사(현) (사)온해피NGO 자문위원(현)
이용범	1952년	계양구 제3선거구 (더불어민주당)	인천대학교 교육대학원 졸업(석사) 제8대 인천광역시의회 의장(현) 경인교대 서울대 통합 추진단장(현) 경인교육대학교 발전위원회 위원(현) 부평초등학교 운영위원(현) 더불어민주당 인천시당 상무위원 및 운영위원(현) 바르게살기운동 계양협의회 자문위원(현) 민주평화통일 계양구 자문위원(현) 국회의원 송영길 교육특보(전) 인천대학교 발전위원회 위원(전) 제6, 7대 인천광역시의회 의원(전) 제6대 인천광역시의회 기획행정위원장(전) 제7대 인천광역시의회 전반기 부의장(전) 민주당 인천시당 교육특별위원장(전) 더불어민주당 인천국민주권 선거 대책위 계양을 공동위원장(전) 인천광역시 장애인 비상연맹회장(전) 인천광역시 자율방범연합회 자문위원(전) 더불어민주당 대변인단 부대변인(전)
이용선	1969년	부평구 제3선거구 (더불어민주당)	한국방송통신대학교 청소년교육학과 재학 인천광역시 체육회 씨름협회 이사(전) 부평구 삼산경찰서 운영위원회 이사(전) 19대 국회 부평구 갑 지역위원회 사무국장(전) 20대 총선거 부평구 갑 이성만 후보캠프 조직국장(전) 19대 대통령선거 더불어민주당 인천시당 유세지원팀 현장팀장(전)

성명	생년	선거구(소속정당)	약력
			부평구 부사모 봉사단체 부회장(현) 부평동초등학교 어른신 밥상회 회원(현) 민주평화통일자문회의 부평구협의회 자문위원(현) 부개동 부평골 의료생협 대의원(현) 새희망 성조장학회 회원(현) 부평구 무지개 봉사단 회원(현)
임동주	1965년	서구 제4선거구 (더불어민주당)	송원대학교 마케팅비즈니스과 졸업 가좌고등학교 운영위원(전) 건지초등학교 운영위원장(전) 가정여자중학교 운영위원장(전) 천마라이온스클럽 회장(전) 한국자유총연맹 인천시 부회장(전) 제5대 서구의회 의원(전) 서구청년회 회장(전) 더불어민주당 중앙당 을지로위원회 부위원장(현) 더불어민주당 인천시당 정책위원(현) 동인천여자중학교 운영위원장(현) 서동이산악회 총괄본부장(현) 호남향우회 가좌2동분회 수석부회장(현)
임지훈	1965년	부평구 제5선거구 (더불어민주당)	인하대학교 정책대학원 재학중(석사과정) 제8대 인천광역시의회 교육위원회 위원(현) 제7대 부평구의회 의장(전) 제6·7대 부평구의회의원(전) 부평국가산단환경사랑운영위원회 상임고문(현) 민주평화통일자문위원회 자문위원(현) 인천광역시도서관발전진흥원 이사(현) 인천광역시도시계획위원회 위원(현) 인천광역시친환경무상급식위원회 위원(현) 인천광역시원도심균형발전도시재생정책협의회 위원(현) 인천광역시금고지정심의위원회 위원장(전) 인천광역시학교급식위원회 위원(현) 인천광역시지역서점활성화위원회 위원(현) 국민건강보험공단 인천부평지사 자문위원회 위원(현)

성명	생년	선거구(소속정당)	약력
전재운	1971년	서구 제2선거구 (더불어민주당)	인천 전문대학교 졸업(현 인천대학교) 제7대 서구의회 의원(전) 민주당 서구갑지역위 청년위원장(전) 수도권매립지 종료 조사특위 위원장(전) 서구 간재울초, 중학교 운영위원(전) 서구 검암경서동 주민자치위원(전) 서구 검암 은자초, 검암도서관 운영위원(전) 서구 경서동 예빛어린이집 운영위원(전) 서구 신생, 천사요양원 후원이사(현) 국민건강보험공단 서부지사 자문위원(현) 서구 축구, 족구연합회 자문위원(현) 서구 서곶 축구연합회 고문(현)
정창규	1973년	미추홀구 제2선거구 (더불어민주당)	인천대학교 평생교육원 사회복지학과 학사 더불어민주당 남구갑 사무국장(현) 민주평화통일자문위원회 인천지역 청년위원장(현) 남구 외식업협회 부지부장(현) 재인천 충남도민회 사무부총장, 부회장(현) 제8대 인천광역시의회 전반기 제1기 예산결산특별위원회 위원(현)
조광휘	1965년	중구 제2선거구 (더불어민주당)	한국항공대학교 항공경영대학원 항공우주법학과 법학석사 졸업 한국공항공사 근무(전) 인천광역시 배드민턴협회 회장(전) 인천공항중학교 운영위원장(전) 영종고등학교 운영위원장(전) 삼목초등학교 지역위원(전) 인천공항신도시 주민협의회장(전) 영종라이온스클럽 회장(전) 국제라이온스 인천지구본부 재해대책분과위원장(전) 더불어민주당 중앙당 관광산업특별위원회 부위원장(전) 더불어민주당 중앙당 체육특별위원회 부위원장(전) 더불어민주당 인천광역시당 중구동구옹진강화 노동위원장(현) 더불어민주당 영종·용유(무의·북도) 상생발전 특별위원장(현) 인천자치분권개헌 추진본부 중구본부장(현) 민주평화통일 자문회의 중구협의회 부회장(현) 영종초등학교 지역위원(현)



성명	생년	선거구(소속정당)	약력
조선희	1970년	비례대표 (정의당)	<p>서울신학대학 신학과 졸업</p> <p>성공회대 NGO대학원 실천여성학 석사 졸업</p> <p>인천여성회 사무처장 / 회장(전)</p> <p>13회 인천여성영화제 조직위원장(전)</p> <p>인천교육희망네트워크 운영위원장 / 공동대표(전)</p> <p>인천시 주민참여예산 여성가족 분과장(전)</p> <p>인천시교육청 행복교육협의회 운영위원(전)</p> <p>인천시교육청 학부모 기자단(전)</p> <p>용현중학교 운영위원(전)</p> <p>인천 부평구 성평등위원회 위원(전)</p> <p>인천 남구 교육혁신지구 상임운영위원(현)</p> <p>인천 남구 여성친화도시 조성협의체 위원(현)</p> <p>정의당 인천시당 여성위원장(현)</p>
조성혜	1960년	비례대표 (더불어민주당)	<p>성신여자사범대학교 국어교육학과 졸업</p> <p>평등의 전화소장, 여성실업대책본부 본부장(전)</p> <p>비정규직여성권리찾기운동본부 본부장(전)</p> <p>인천부곡초등학교 학교운영위원회 위원장(전)</p> <p>인천부평자활후견기관 관장(전)</p> <p>주민자치를 여는 인천희망21 공동대표(전)</p> <p>서구 가좌3동 주민자치위원회 위원, 고문(전)</p> <p>부평구 주민참여예산제 주민위원장(전)</p> <p>인천광역시 의정발전 자문위원회 위원(전)</p> <p>통일교육인천협의회 위원(전)</p> <p>인천민주평화인권센터(현 인천민주화운동센터)센터장(전)</p> <p>인천인권영화제 조직위원회 조직위원장(전)</p> <p>부평구 지속가능발전위원회 부위원장, 분과장, 위원(전)</p> <p>남구 인권위원회 부위원장(전)</p> <p>인천시민사회단체연대 고문(전)</p> <p>사) 인천민주화운동계승사업회 이사(전)</p> <p>인천여성노동자회 자문위원(현)</p> <p>희망을만드는마을사람들 지도위원(현)</p>

비 매 품

## 제61회 인천광역시통계연보 (2021)

- 발행일 : 2022년 4월
- 발행인 : 박 남 춘
- 제작자 : 데이터혁신담당관 노연석  
통 계 담 당 박만순  
담 당 자 안성숙
- 인쇄처 : 가온샘(주)

61th Edition (2021)

### INCHEON STATISTICAL YEARBOOK

---

Published on April. 2021  
Edited & Published by Data Innovation  
Division of Incheon Metropolitan City

